

RETURN BIDS TO:
RETOURNER LES SOUMISSIONS À:
PWGSC/TPSGC Acquisitions
1045 Main Street
1st Floor, Lobby C
Unit 108
Moncton, NB E1C 1H1
Bid Fax: (506) 851-6759

SOLICITATION AMENDMENT
MODIFICATION DE L'INVITATION

The referenced document is hereby revised; unless otherwise indicated, all other terms and conditions of the Solicitation remain the same.

Ce document est par la présente révisé; sauf indication contraire, les modalités de l'invitation demeurent les mêmes.

Comments - Commentaires

This bid solicitation cancels and supersedes previous bid solicitation number W3557-120024/A dated February 21, 2012 with a closing of March 8, 2012 at 02:00 PM Atlantic Standard Time.

This procurement is subject to the Nunavut Land Claims Agreement.

Vendor/Firm Name and Address
Raison sociale et adresse du fournisseur/de l'entrepreneur

Issuing Office - Bureau de distribution

NB / PEI Division - Moncton Acquisitions Office
1045 Main Street
1st Floor, Lobby C
Unit 108
Moncton, NB E1C 1H1

Title - Sujet Réservoir de carburant & composants	
Solicitation No. - N° de l'invitation W3557-120024/B	Amendment No. - N° modif. 005
Client Reference No. - N° de référence du client W3557-120024	Date 2012-04-24
GETS Reference No. - N° de référence de SEAG PW-\$MCT-014-4434	
File No. - N° de dossier MCT-1-34452 (014)	CCC No./N° CCC - FMS No./N° VME
Solicitation Closes - L'invitation prend fin at - à 02:00 PM on - le 2012-05-07	
Time Zone Fuseau horaire Atlantic Daylight Saving Time ADT	
F.O.B. - F.A.B. Plant-Usine: <input type="checkbox"/> Destination: <input checked="" type="checkbox"/> Other-Autre: <input type="checkbox"/>	
Address Enquiries to: - Adresser toutes questions à: MacDonald, Charline	Buyer Id - Id de l'acheteur mct014
Telephone No. - N° de téléphone (506) 851-6067 ()	FAX No. - N° de FAX (506) 851-6759
Destination - of Goods, Services, and Construction: Destination - des biens, services et construction:	

Instructions: See Herein

Instructions: Voir aux présentes

Delivery Required - Livraison exigée	Delivery Offered - Livraison proposée
Vendor/Firm Name and Address Raison sociale et adresse du fournisseur/de l'entrepreneur	
Telephone No. - N° de téléphone Facsimile No. - N° de télécopieur	
Name and title of person authorized to sign on behalf of Vendor/Firm (type or print) Nom et titre de la personne autorisée à signer au nom du fournisseur/de l'entrepreneur (taper ou écrire en caractères d'imprimerie)	
Signature	Date

Solicitation No. - N° de l'invitation

W3557-120024/B

Client Ref. No. - N° de réf. du client

W3557-120024

Amd. No. - N° de la modif.

005

File No. - N° du dossier

MCT-1-34452

Buyer ID - Id de l'acheteur

mct014

CCC No./N° CCC - FMS No/ N° VME

****Notez Bien: Cette Modification est la même que la Modification No 003 et 004 à l'invitation à soumissionner car elle n'ont pas été transmis correctement****

Titre: Réservoir de carburant & composants

Modification No 005 à l'invitation à soumissionner

Cette invitation à soumissionner est par la présente modifiée afin de fournir les questions et réponses suivantes :

Q6. Ma question se rapporte à la sollicitation No W3557-120024/B Réservoir de carburant et composants, par rapport à la plateforme. Je me demandait si une échelle et une plateforme seraient suffisants car la compagnie avec laquelle je fait affaire dit qu'une échelle et plateforme serait plus approprié et sécuritaire en raison de la hauteur du réservoir. J'ai attaché une image du réservoir comme référence à l'ANNEXE "C". Est-ce que ce type d'échelle et de plateforme est acceptable?

R6. Non, un escalier est requis, pas une échelle. Voir l'image ci-jointe à l'ANNEXE "D", cependant une rampe ou main courante sera peut être nécessaire.

Si vous avez déjà envoyé votre soumission et que vous désirez la modifier, veuillez nous faire parvenir cette modification soit dans une enveloppe scellée par la poste à l'adresse ci-dessus, ou par télécopieur (506) 851-6759 en veillant à ce qu'elle parvienne à la personne soussignée avant la date de clôture en vigueur. Le numéro de la demande de soumission et la date de clôture en vigueur doivent figurer à l'extérieur de l'enveloppe scellée ou sur le message transmis par télécopieur.

Toute les autres conditions de l'invitation à soumissionner demeurent inchangées.

Toute question relative à cette modification doivent être adressées à :

Nom: Charline MacDonald

N° de téléphone: (506) 851-6067

N° de télécopieur: (506) 851-6759

ANNEX(E) "C"

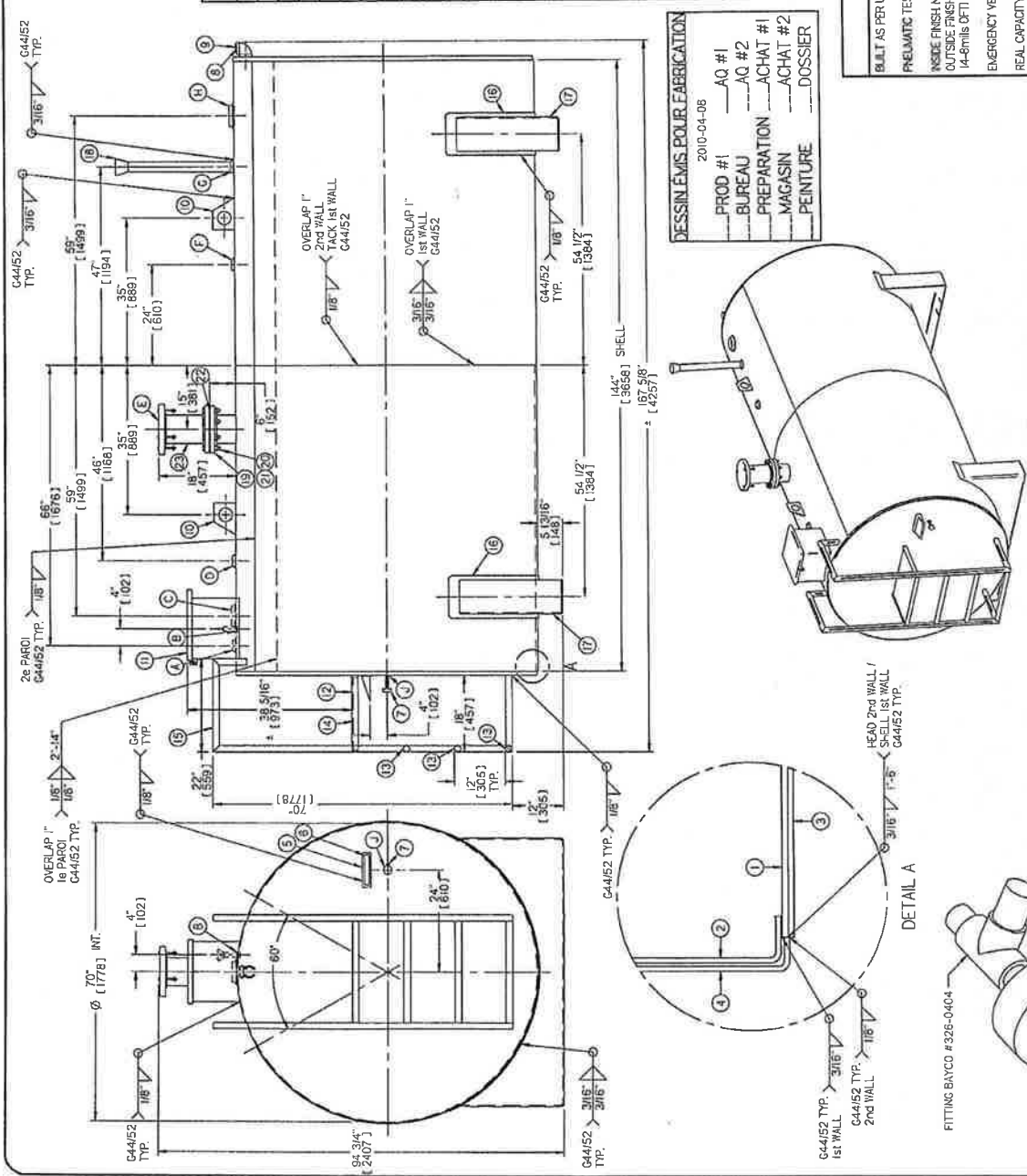

2010-04-08
 DESSIN EMIS POUR FABRICATION
 PROD #1 ___ AQ #1
 BUREAU ___ AQ #2
 PREPARATION ___ ACHAT #1
 MAGASIN ___ ACHAT #2
 PEINTURE ___ DOSSIER

DETAIL A

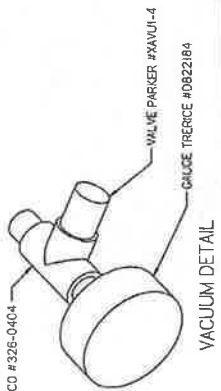

LIST OF OPENINGS									
NO	QTY	DIAM	TYPE	CL	MAT.	MAT. PFE	LENG. PFE	SCH	NOTE
A	1	2"	WTF.	250	SA105	-	-	-	DIP
B	1	3/4"	HALF CPG	150	SA105	-	-	-	DRAIN S.B.
C	1	4"	WTF.	250	SA105	-	-	-	FILL
D	1	2"	WTF.	250	SA105	-	-	-	GAGE
E	1	6"	SOFF FLANGE	150	SA105	-	-	-	EXTRA VENT
F	1	2"	WTF.	250	SA105	-	-	-	RETLRN
G	1	2"	WTF.	250	SA105	-	-	-	VENT
H	1	4"	WTF.	250	SA105	-	-	-	SECTION
J	1	1/4"	WTF.	250	SA105	-	-	-	VACUUM

Item	Qty	Description	Thk (in)	Length (in)	Weight (lb)	Material
1	2	1" SHELL 1ST WALL 4.0mm	0.187	72000	221739	695 A101
2	2	FLANGED HEAD 70 OD X 4.0mm - 8 CA	0.158		366	A101
3	2	PLATE 2ND WALL 3.0mm	0.125	72000	185523	945 A101
4	2	FLANGED HEAD 70 1/2 OD X 4.0mm - 8 CA	0.158		364	A101
5	1	ULC WAGERLATE BRACKET			3	A101
6	1	ULC WAGERLATE			0	Copper
7	1	VACUUM KIT			1	
8	1	1/2" ELBOW 90deg. 2pic			0	SA-105
9	1	INTERSTRIE FLUG			0	URETHANE
10	2	LIFTING LUG 6mm TYPE I	0.250		3	A101
11	1	RECT. SPILLBOX 14" X 14"			35	
12	1	ANGLE 1/8" X 1 1/2" X 1 1/2" X 60LG TOTAL			24000	12 ANCO
13	3	RUNGS 158" SAFETY TREADS			23000	111 GALV.
14	1	GRATING 3/16" X 1" TYPE 19-4	1.000	7.000	27.924	270 A101
15	1	TUBING 1/8" X 1 1/2" X 20'-0" TOTAL	0.187	10.000	81.918	67 A101
16	2	WEAR PLATE	0.313	31.702	77.924	9 GALV.
17	2	FOLDED SADDLE			34	SA-105
18	1	NORMAL VENT 2 DIA X 60LG + V-VENT BAYCO #47-48			5	GRI
19	2	FLANGE SORF 6 DIA 150#			1	GRI
20	8	HEX BOLT 3/4"-UNC X 3 1/2 LG			1	GRI
21	8	HEX NUT 3/4"-UNC			1	GRI
22	1	RING GASKET FOR FLANGE 6 DIA 150#			1	GARLOCK
23	1	PIPE 6 DIA SCH40			11.900	18 SA53B

GENERAL NOTES

BUILT AS PER ULC-S601 LAST EDITION
 FRELIMATIC TEST 2.9 @ 4.3 PSIG 120 @ 30 KPa
 INSIDE FINISH NONE
 OUTSIDE FINISH SSPC-SP6 + 1 COAT WHITE EPOXY ANERLOCK 2
 14-mils DFT 325 salt
 EMERGENCY VENT CAPACITY: 109 cums / min
 REAL CAPACITY: 2018 LG / 9176 L / 2424 USG
 TOTAL WEIGHT: 4043 lbm

ITEM	QTY	DESCRIPTION	UNIT	PRICE	TOTAL
1	1	SHIELD	EA	100.00	100.00
2	1	VALVE	EA	50.00	50.00
3	1	GAUGE	EA	25.00	25.00
4	1	WELD	EA	15.00	15.00
5	1	FLANGE	EA	30.00	30.00
6	1	HEAD	EA	120.00	120.00
7	1	SHIELD	EA	100.00	100.00
8	1	VALVE	EA	50.00	50.00
9	1	GAUGE	EA	25.00	25.00
10	1	WELD	EA	15.00	15.00
11	1	FLANGE	EA	30.00	30.00
12	1	HEAD	EA	120.00	120.00
13	1	SHIELD	EA	100.00	100.00
14	1	VALVE	EA	50.00	50.00
15	1	GAUGE	EA	25.00	25.00
16	1	WELD	EA	15.00	15.00
17	1	FLANGE	EA	30.00	30.00
18	1	HEAD	EA	120.00	120.00
19	1	SHIELD	EA	100.00	100.00
20	1	VALVE	EA	50.00	50.00
21	1	GAUGE	EA	25.00	25.00
22	1	WELD	EA	15.00	15.00
23	1	FLANGE	EA	30.00	30.00
24	1	HEAD	EA	120.00	120.00
25	1	SHIELD	EA	100.00	100.00
26	1	VALVE	EA	50.00	50.00
27	1	GAUGE	EA	25.00	25.00
28	1	WELD	EA	15.00	15.00
29	1	FLANGE	EA	30.00	30.00
30	1	HEAD	EA	120.00	120.00

IX ABOVEGROUND TANK 2000 I.G.
 300" DOUBLE WALL

NO. DATE REGION BY APPR.

FORST. B SUPPLY INC

PROJECT

