

**RETURN BIDS TO:**  
**RETOURNER LES SOUMISSIONS À:**  
Bid Receiving Public Works and Government  
Services Canada/Réception des soumissions Travaux  
publics et Services gouvernementaux Canada  
1713 Bedford Row  
Halifax, N.S./Halifax, (N.É.)  
B3J 1T3  
Bid Fax: (902) 496-5016

**SOLICITATION AMENDMENT**  
**MODIFICATION DE L'INVITATION**

The referenced document is hereby revised; unless otherwise  
indicated, all other terms and conditions of the Solicitation  
remain the same.

Ce document est par la présente révisé; sauf indication contraire,  
les modalités de l'invitation demeurent les mêmes.

Comments - Commentaires

Vendor/Firm Name and Address  
Raison sociale et adresse du  
fournisseur/de l'entrepreneur

Issuing Office - Bureau de distribution  
Acquisitions  
1713 Bedford Row  
Halifax, N.S./Halifax, (N.É.)  
B3J 3C9

Title - Sujet ANNUAL REFIT CCGS SPRAY	
Solicitation No. - N° de l'invitation F5561-132004/A	Amendment No. - N° modif. 003
Client Reference No. - N° de référence du client F5561-13-2004	Date 2013-03-27
GETS Reference No. - N° de référence de SEAG PW-\$HAL-403-8950	
File No. - N° de dossier HAL-2-69394 (403)	CCC No./N° CCC - FMS No./N° VME
Solicitation Closes - L'invitation prend fin at - à 02:00 PM on - le 2013-03-28	Time Zone Fuseau horaire Atlantic Daylight Saving Time ADT
F.O.B. - F.A.B. Plant-Usine: <input type="checkbox"/> Destination: <input checked="" type="checkbox"/> Other-Autre: <input type="checkbox"/>	
Address Enquiries to: - Adresser toutes questions à: Brow, Theresa	Buyer Id - Id de l'acheteur hal403
Telephone No. - N° de téléphone (902) 496-5166 ( )	FAX No. - N° de FAX (902) 496-5016
Destination - of Goods, Services, and Construction: Destination - des biens, services et construction:	

Instructions: See Herein

Instructions: Voir aux présentes

Delivery Required - Livraison exigée	Delivery Offered - Livraison proposée
Vendor/Firm Name and Address Raison sociale et adresse du fournisseur/de l'entrepreneur	
Telephone No. - N° de téléphone Facsimile No. - N° de télécopieur	
Name and title of person authorized to sign on behalf of Vendor/Firm (type or print) Nom et titre de la personne autorisée à signer au nom du fournisseur/ de l'entrepreneur (taper ou écrire en caractères d'imprimerie)	
Signature	Date

Solicitation No. - N° de l'invitation

F5561-132004/A

Client Ref. No. - N° de réf. du client

F5561-13-2004

Amd. No. - N° de la modif.

003

File No. - N° du dossier

HAL-2-69394

Buyer ID - Id de l'acheteur

hal403

CCC No./N° CCC - FMS No/ N° VME

## APPENDIX 1 TO ANNEX "H" - PRICING DATA SHEET

Specification Number	Title	Cost
G-01	Services (28 days) (April 8 - May 6, 2013)	\$
	Electrical Power \$_____ per day Gangways \$_____ per day if over 28 days Garbage Removal \$_____ per day if over 28 days Shelter/enclosure \$_____ per day over 28 days Sea Trial \$_____ per hour if over 3 hrs	
HD-01	DOCKING/UNDOCKING	\$
HD-02	PAINTING	\$
	2. UNIT COST PER M <sup>2</sup> \$_____ repair superstructure 5. UNIT COST PER M <sup>2</sup> \$_____ painting 15. UNIT COST PER M <sup>2</sup> \$_____ for renewing coating	
HD-03	ANODES	\$
	3. New anodes cost \$_____ each 4. New collar type anodes \$_____ each 5. New zinc anodes \$_____ each	
HD-04	TRIM TABS	\$
HD-05	RUDDERS	\$
HD-06	PROPS/CUTTERS	\$
H-01	TOW REEL	\$
H-02	CONTROL VALVE	\$
H-03	CAPSTAN	\$
E-01	ENGINE ROOM DECKING	\$

Solicitation No. - N° de l'invitation

F5561-132004/A

Amd. No. - N° de la modif.

003

Buyer ID - Id de l'acheteur

hal403

Client Ref. No. - N° de réf. du client

F5561-13-2004

File No. - N° du dossier

HAL-2-69394

CCC No./N° CCC - FMS No/ N° VME

E-02	HEAT EXCHANGERS	\$
E-03	FIRE PUMP STRAINER	\$
E-04	FIRE PUMP (SURVEY ITEM)	\$
E-05	COOLANT LINES	\$
E-06	STEERING RAM	\$
E-07	EXHAUST PIPING	\$
E-08	SHAFT PACKING	\$
E-09	THROTTLE CABLES Morse Cable cost per foot \$_____ over 12 feet.	\$
E-10	PORT BILGE O/B LINE	\$
E-11	BILGE SUCTION LINE  Aluminum pipe per foot \$_____ over 6 feet Gaskets \$_____ each	\$
E-12	ENGINE ROOM SUB PUMPS (SURVEY ITEM)	\$

Solicitation No. - N° de l'invitation

F5561-132004/A

Client Ref. No. - N° de réf. du client

F5561-13-2004

Amd. No. - N° de la modif.

003

File No. - N° du dossier

HAL-2-69394

Buyer ID - Id de l'acheteur

hal403

CCC No./N° CCC - FMS No/ N° VME

E-13	ENGINE DRIVEN BILGE PUMP (SURVEY ITEM)	\$
L-01	ALTERNATORS/STARTERS - yard work	\$
	Subcontractor allowance for work	\$3,000.00
	TOTAL KNOWN WORK`	\$

All taxes are extra as applicable.

#### SPECIFICATION:

Ref spec E-07 - Exhaust Piping Insulation

What is the size and type of insulation used on the Exhaust Piping being replaced in Item E-07.

The product used is 2" 607 superwool with silicone cloth and tempmat

Available from Pro Insul

10 Akerley Blvd Dartmouth NS phone 1-902-423-7252

Ref spec E-07 - Exhaust Piping Drawing

Please provide a copy of the exhaust piping drawing referenced in Item E-07.

- DRAWING ATTACHED.

ELEVATION AT CENTERLINE LOOKING TO PORT

SECTION: AT BKD 7 LOOKING FORWARD

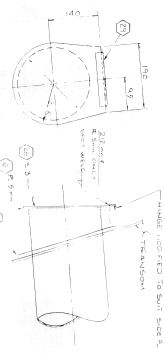
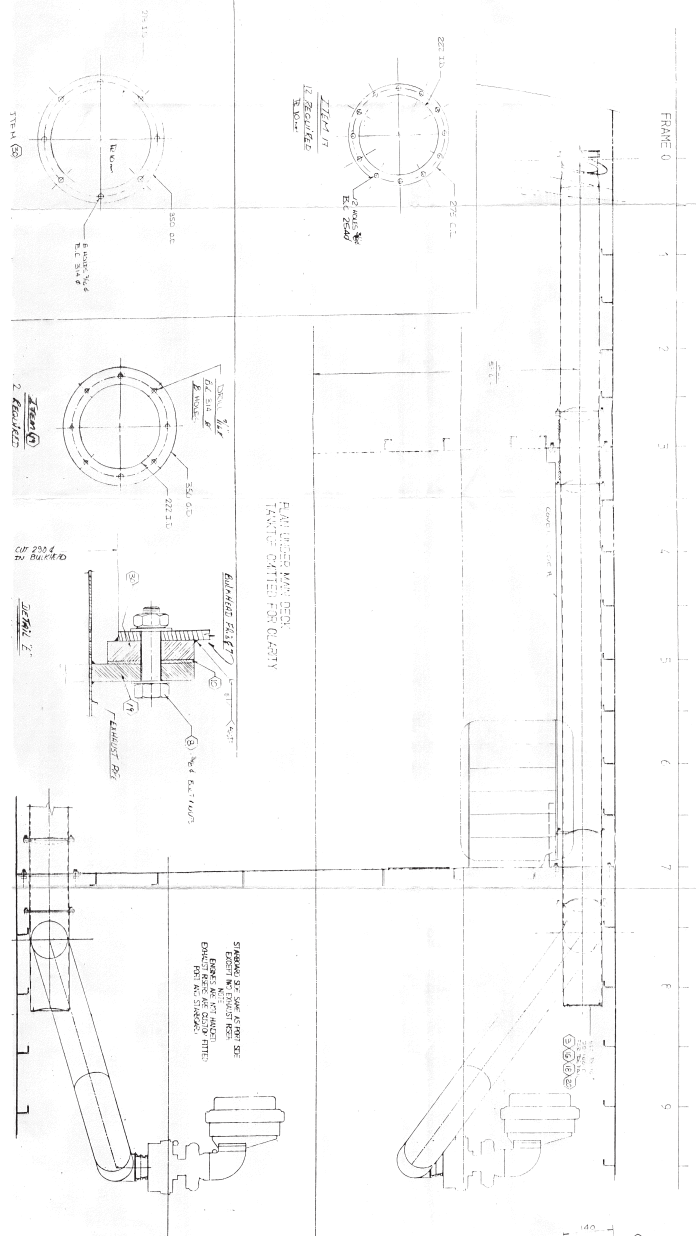

GENERAL INFORMATION		DEPARTMENTAL DATA		OFFICE		NOTES	
ITEM	DATE	DESCRIPTION	QTY	UNIT PRICE	AMOUNT	DATE	REMARKS
1001	10/10/2010	1001	1001	1001	1001	1001	1001
1002	10/10/2010	1002	1002	1002	1002	1002	1002
1003	10/10/2010	1003	1003	1003	1003	1003	1003
1004	10/10/2010	1004	1004	1004	1004	1004	1004
1005	10/10/2010	1005	1005	1005	1005	1005	1005
1006	10/10/2010	1006	1006	1006	1006	1006	1006
1007	10/10/2010	1007	1007	1007	1007	1007	1007
1008	10/10/2010	1008	1008	1008	1008	1008	1008
1009	10/10/2010	1009	1009	1009	1009	1009	1009
1010	10/10/2010	1010	1010	1010	1010	1010	1010
1011	10/10/2010	1011	1011	1011	1011	1011	1011
1012	10/10/2010	1012	1012	1012	1012	1012	1012
1013	10/10/2010	1013	1013	1013	1013	1013	1013
1014	10/10/2010	1014	1014	1014	1014	1014	1014
1015	10/10/2010	1015	1015	1015	1015	1015	1015
1016	10/10/2010	1016	1016	1016	1016	1016	1016
1017	10/10/2010	1017	1017	1017	1017	1017	1017
1018	10/10/2010	1018	1018	1018	1018	1018	1018
1019	10/10/2010	1019	1019	1019	1019	1019	1019
1020	10/10/2010	1020	1020	1020	1020	1020	1020
1021	10/10/2010	1021	1021	1021	1021	1021	1021
1022	10/10/2010	1022	1022	1022	1022	1022	1022
1023	10/10/2010	1023	1023	1023	1023	1023	1023
1024	10/10/2010	1024	1024	1024	1024	1024	1024
1025	10/10/2010	1025	1025	1025	1025	1025	1025
1026	10/10/2010	1026	1026	1026	1026	1026	1026
1027	10/10/2010	1027	1027	1027	1027	1027	1027
1028	10/10/2010	1028	1028	1028	1028	1028	1028
1029	10/10/2010	1029	1029	1029	1029	1029	1029
1030	10/10/2010	1030	1030	1030	1030	1030	1030
1031	10/10/2010	1031	1031	1031	1031	1031	1031
1032	10/10/2010	1032	1032	1032	1032	1032	1032
1033	10/10/2010	1033	1033	1033	1033	1033	1033
1034	10/10/2010	1034	1034	1034	1034	1034	1034
1035	10/10/2010	1035	1035	1035	1035	1035	1035
1036	10/10/2010	1036	1036	1036	1036	1036	1036
1037	10/10/2010	1037	1037	1037	1037	1037	1037
1038	10/10/2010	1038	1038	1038	1038	1038	1038
1039	10/10/2010	1039	1039	1039	1039	1039	1039
1040	10/10/2010	1040	1040	1040	1040	1040	1040
1041	10/10/2010	1041	1041	1041	1041	1041	1041
1042	10/10/2010	1042	1042	1042	1042	1042	1042
1043	10/10/2010	1043	1043	1043	1043	1043	1043
1044	10/10/2010	1044	1044	1044	1044	1044	1044
1045	10/10/2010	1045	1045	1045	1045	1045	1045
1046	10/10/2010	1046	1046	1046	1046	1046	1046
1047	10/10/2010	1047	1047	1047	1047	1047	1047
1048	10/10/2010	1048	1048	1048	1048	1048	1048
1049	10/10/2010	1049	1049	1049	1049	1049	1049
1050	10/10/2010	1050	1050	1050	1050	1050	1050
1051	10/10/2010	1051	1051	1051	1051	1051	1051
1052	10/10/2010	1052	1052	1052	1052	1052	1052
1053	10/10/2010	1053	1053	1053	1053	1053	1053
1054	10/10/2010	1054	1054	1054	1054	1054	1054
1055	10/10/2010	1055	1055	1055	1055	1055	1055
1056	10/10/2010	1056	1056	1056	1056	1056	1056
1057	10/10/2010	1057	1057	1057	1057	1057	1057
1058	10/10/2010	1058	1058	1058	1058	1058	1058
1059	10/10/2010	1059	1059	1059	1059	1059	1059
1060	10/10/2010	1060	1060	1060	1060	1060	1060
1061	10/10/2010	1061	1061	1061	1061	1061	1061
1062	10/10/2010	1062	1062	1062	1062	1062	1062
1063	10/10/2010	1063	1063	1063	1063	1063	1063
1064	10/10/2010	1064	1064	1064	1064	1064	1064
1065	10/10/2010	1065	1065	1065	1065	1065	1065
1066	10/10/2010	1066	1066	1066	1066	1066	1066
1067	10/10/2010	1067	1067	1067	1067	1067	1067
1068	10/10/2010	1068	1068	1068	1068	1068	1068
1069	10/10/2010	1069	1069	1069	1069	1069	1069
1070	10/10/2010	1070	1070	1070	1070	1070	1070
1071	10/10/2010	1071	1071	1071	1071	1071	1071
1072	10/10/2010	1072	1072	1072	1072	1072	1072
1073	10/10/2010	1073	1073	1073	1073	1073	1073
1074	10/10/2010	1074	1074	1074	1074	1074	1074
1075	10/10/2010	1075	1075	1075	1075	1075	1075
1076	10/10/2010	1076	1076	1076	1076	1076	1076
1077	10/10/2010	1077	1077	1077	1077	1077	1077
1078	10/10/2010	1078	1078	1078	1078	1078	1078
1079	10/10/2010	1079	1079	1079	1079	1079	1079
1080	10/10/2010	1080	1080	1080	1080	1080	1080
1081	10/10/2010	1081	1081	1081	1081	1081	1081
1082	10/10/2010	1082	1082	1082	1082	1082	1082
1083	10/10/2010	1083	1083	1083	1083	1083	1083
1084	10/10/2010	1084	1084	1084	1084	1084	1084
1085	10/10/2010	1085	1085	1085	1085	1085	1085
1086	10/10/2010	1086	1086	1086	1086	1086	1086
1087	10/10/2010	1087	1087	1087	1087	1087	1087
1088	10/10/2010	1088	1088	1088	1088	1088	1088
1089	10/10/2010	1089	1089	1089	1089	1089	1089
1090	10/10/2010	1090	1090	1090	1090	1090	1090
1091	10/10/2010	1091	1091	1091	1091	1091	1091
1092	10/10/2010	1092	1092	1092	1092	1092	1092
1093	10/10/2010	1093	1093	1093	1093	1093	1093
1094	10/10/2010	1094	1094	1094	1094	1094	1094
1095	10/10/2010	1095	1095	1095	1095	1095	1095
1096	10/10/2010	1096	1096	1096	1096	1096	1096
1097	10/10/2010	1097	1097	1097	1097	1097	1097
1098	10/10/2010	1098	1098	1098	1098	1098	1098
1099	10/10/2010	1099	1099	1099	1099	1099	1099
1100	10/10/2010	1100	1100	1100	1100	1100	1100
1101	10/10/2010	1101	1101	1101	1101	1101	1101
1102	10/10/2010	1102	1102	1102	1102	1102	1102
1103	10/10/2010	1103	1103	1103	1103	1103	1103
1104	10/10/2010	1104	1104	1104	1104	1104	1104
1105	10/10/2010	1105	1105	1105	1105	1105	1105
1106	10/10/2010	1106	1106	1106	1106	1106	1106
1107	10/10/2010	1107	1107	1107	1107	1107	1107
1108	10/10/2010	1108	1108	1108	1108	1108	1108
1109	10/10/2010	1109	1109	1109	1109	1109	1109
1110	10/10/2010	1110	1110	1110	1110	1110	1110
1111	10/10/2010	1111	1111	1111	1111	1111	1111
1112	10/10/2010	1112	1112	1112	1112	1112	1112
1113	10/10/2010	1113	1113	1113	1113	1113	1113
1114	10/10/2010	1114	1114	1114	1114	1114	1114
1115	10/10/2010	1115	1115	1115	1115	1115	1115
1116	10/10/2010	1116	1116	1116	1116	1116	1116
1117	10/10/2010	1117	1117	1117	1117	1117	1117
1118	10/10/2010	1118	1118	1118	1118	1118	1118
1119	10/10/2010	1119	1119	1119	1119	1119	1119
1120	10/10/2010	1120	1120	1120	1120	1120	1120
1121	10/10/2010	1121	1121	1121	1121	1121	1121
1122	10/10/2010	1122	1122	1122	1122	1122	1122
1123	10/10/2010	1123	1123	1123	1123	1123	1123
1124	10/10/2010	1124	1124	1124	1124	1124	1124
1125	10/10/2010	1125	1125	1125	1125	1125	1125
1126	10/10/2010	1126	1126	1126	1126	1126	1126
1127	10/10/2010	1127	1127	1127	1127	1127	1127
1128	10/10/2010	1128	1128	1128	1128	1128	1128
1129	10/10/2010	1129	1129	1129	1129	1129	1129
1130	10/10/2010	1130	1130	1130	1130	1130	1130
1131	10/10/2010	1131	1131	1131	1131	1131	1131
1132	10/10/2010	1132	1132	1132	113		

