

RETURN BIDS TO:
RETOURNER LES SOUMISSIONS À:
Bid Receiving
PWGSC
33 City Centre Drive
Suite 480
Mississauga
Ontario
L5B 2N5
Bid Fax: (905) 615-2095

SOLICITATION AMENDMENT
MODIFICATION DE L'INVITATION

The referenced document is hereby revised; unless otherwise indicated, all other terms and conditions of the Solicitation remain the same.

Ce document est par la présente révisé; sauf indication contraire, les modalités de l'invitation demeurent les mêmes.

Comments - Commentaires

Vendor/Firm Name and Address
Raison sociale et adresse du
fournisseur/de l'entrepreneur

Issuing Office - Bureau de distribution
Public Works and Government Services Canada
Ontario Region
33 City Centre Drive
Suite 480
Mississauga
Ontario
L5B 2N5

Title - Sujet Radome	
Solicitation No. - N° de l'invitation K3D33-121295/A	Amendment No. - N° modif. 003
Client Reference No. - N° de référence du client K3D33-121295	Date 2013-07-02
GETS Reference No. - N° de référence de SEAG PW-\$TOR-224-6282	
File No. - N° de dossier TOR-2-35233 (224)	CCC No./N° CCC - FMS No./N° VME
Solicitation Closes - L'invitation prend fin at - à 02:00 PM on - le 2013-07-10	Time Zone Fuseau horaire Eastern Daylight Saving Time EDT
F.O.B. - F.A.B. Plant-Usine: <input type="checkbox"/> Destination: <input checked="" type="checkbox"/> Other-Autre: <input type="checkbox"/>	
Address Enquiries to: - Adresser toutes questions à: Juan, Peggy	Buyer Id - Id de l'acheteur tor224
Telephone No. - N° de téléphone (905) 615-2467 ()	FAX No. - N° de FAX (905) 615-2060
Destination - of Goods, Services, and Construction: Destination - des biens, services et construction:	

Instructions: See Herein

Instructions: Voir aux présentes

Delivery Required - Livraison exigée	Delivery Offered - Livraison proposée
Vendor/Firm Name and Address Raison sociale et adresse du fournisseur/de l'entrepreneur	
Telephone No. - N° de téléphone Facsimile No. - N° de télécopieur	
Name and title of person authorized to sign on behalf of Vendor/Firm (type or print) Nom et titre de la personne autorisée à signer au nom du fournisseur/ de l'entrepreneur (taper ou écrire en caractères d'imprimerie)	
Signature	Date

La modification n° 003 vise à répondre aux questions.

Question 1 : Comme l'installation fera partie de notre proposition, nous avons besoin d'autres renseignements. Quelle est la hauteur de la tour?

Réponse 1 : Veuillez vous reporter à l'annexe A, Énoncé de travail, au point 2 de la rubrique « Contexte », où on peut lire : « Le radôme est monté sur une tour métallique elle-même placée sur un socle de 12 m au-dessus du sol. »

Question 2 : Nous devons louer une grue, une plate-forme élévatrice articulée, un chariot élévateur, une benne à rebuts et d'autres appareils du genre. Est-ce que vous fournissez certains de ces appareils?

Réponse 2 : Non. Veuillez vous reporter à l'annexe A, Énoncé de travail, de l'invitation à soumissionner, au point 3 de la rubrique « Produits livrables » :
« L'entrepreneur doit fournir la main-d'oeuvre, les outils, l'équipement et le matériel nécessaires au retrait du radôme existant, à l'élimination des panneaux non récupérables, à l'emballage et au transport des panneaux récupérables, à l'installation du nouveau radôme muni de ses accessoires ainsi qu'à l'inspection du radôme et à sa mise à l'essai après l'installation. »

De plus, aux termes de l'annexe E, Plan d'évaluation technique, à l'article 6 du Tableau 2, Critères d'évaluation technique cotés par point, les soumissionnaires doivent fournir des détails sur l'équipement qu'ils possèdent.

Question 3 : Est-ce qu'il existe un plan des lieux? Nous aimerions l'examiner pour avoir une meilleure idée de ce dont nous avons besoin en ce qui a trait à l'équipement mentionné précédemment.

Réponse 3 : Veuillez vous reporter aux deux fichiers en format PDF ci-joints qui comportent un plan des lieux et qui présentent des renseignements sur la route d'accès aux lieux.

Toutes les autres modalités demeurent inchangées.

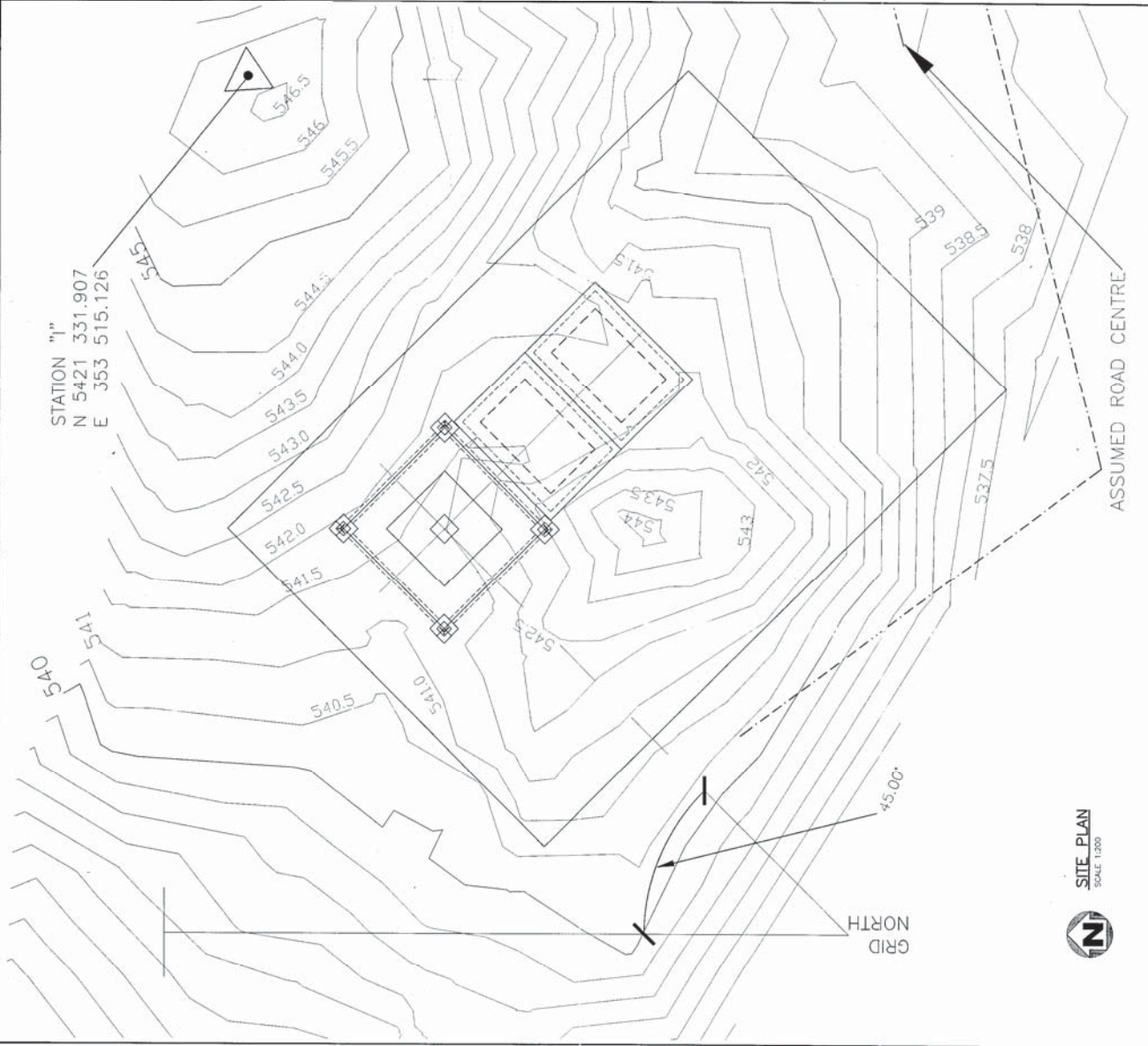

Public Works Canada
Travaux publics Canada

Architectural & Engineering Services
Services d'architecture et d'ingénierie

Environment Canada

3	AS BUILT	JUNE 2004
2	DESIGNED FOR	JUNE 30, 2000
1	DESIGNED FOR	MAY 15, 1999
1	DATE REVIEW	

A	AS BUILT	A
B	DESIGNED FOR	B
C	DATE REVIEW	C

PROJECT
MARBLE MOUNTAIN, LABRADOR
ENVIRONMENT CANADA
WEATHER RADAR SITE
FOUNDATION & BASE
TO RADOME TOWER &
ACCOMMODATION BUILDINGS

DATE
FEBRUARY 16, 2000

SCALE
1:1500

DESIGNED
M.D.
FEBRUARY 16, 2000

DATE
FEBRUARY 16, 2000

REVIEWED
DATE
APPROVED
DATE
TENDER
SUBMISSION
PROJECT NUMBER
400173
NO. OF SHEETS
W-S1

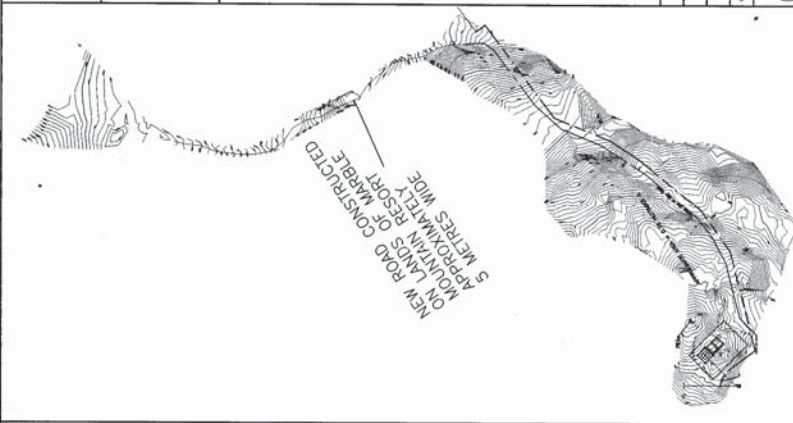

KEY SITE PLAN
SCALE 1:1500

NOTE:
MAP EXTRACTED FROM GOVERNMENT OF LABRADOR AND NEWFOUNDLAND MAP NUMBER 12A13-346

3	AS BUILT	JUNE, 2004
2	ISSUED FOR TENDER	JUNE 30,2000
1	ISSUED FOR BIDDING REVIEW	MAR. 10,1999
revision	date	

project
MARBLE MOUNTAIN,
NEWFOUNDLAND & LABRADOR
ENVIRONMENT CANADA
WEATHER RADAR SITE
FOUNDATION & BASE
TO RADOME TOWER &
ANCILLARY BUILDINGS

GRADE PLAN

DESIGNED	M.D.	CORPORATION
DRAWN	FEBRUARY 16, 2000	ENGINEER
CHECKED	E.R.W.	EXAMINED
DATE	FEBRUARY 16, 2000	APPROVED
BY		SIGNATURE
PROJECT NUMBER	NO. OF SHEETS	
PROJECT NAME	NO. OF PROJECTS	
PROJECT LOCATION	400173	
PROJECT OWNER		
PROJECT MANAGER		
PROJECT ENGINEER		
PROJECT SUPERVISOR		
PROJECT ASSISTANT		
PROJECT CLERK		
PROJECT OFFICE		
PROJECT PHONE		
PROJECT FAX		
PROJECT E-MAIL		
PROJECT WEBSITE		
PROJECT ADDRESS		
PROJECT CITY		
PROJECT STATE		
PROJECT ZIP		
PROJECT COUNTRY		
PROJECT COMMENTS		
PROJECT NOTES		
PROJECT SPECIFICATIONS		
PROJECT DRAWINGS		
PROJECT CALCULATIONS		
PROJECT REPORTS		
PROJECT RECORDS		
PROJECT ARCHIVES		
PROJECT BACKUP		
PROJECT RECOVERY		
PROJECT DELETION		
PROJECT PURGE		
PROJECT CLEANUP		
PROJECT MAINTENANCE		
PROJECT MONITORING		
PROJECT EVALUATION		
PROJECT IMPROVEMENT		
PROJECT OPTIMIZATION		
PROJECT TUNING		
PROJECT SCALING		
PROJECT MIGRATION		
PROJECT UPGRADE		
PROJECT RENEWAL		
PROJECT REFRESH		
PROJECT RESTORE		
PROJECT REPAIR		
PROJECT REPLACE		
PROJECT REMOVE		
PROJECT RESET		
PROJECT RESTART		
PROJECT RESUME		
PROJECT RETRY		
PROJECT REVERT		
PROJECT ROLLBACK		
PROJECT UNDO		
PROJECT REDO		
PROJECT CUT		
PROJECT COPY		
PROJECT PASTE		
PROJECT DELETE		
PROJECT INSERT		
PROJECT MOVE		
PROJECT COPY TO		
PROJECT PASTE FROM		
PROJECT LINK		
PROJECT UNLINK		
PROJECT HYPERLINK		
PROJECT UNHYPERLINK		
PROJECT ANCHOR		
PROJECT UNANCHOR		
PROJECT LOCK		
PROJECT UNLOCK		
PROJECT PROTECT		
PROJECT UNPROTECT		
PROJECT PERMISSIONS		
PROJECT INHERITANCE		
PROJECT OVERRIDE		
PROJECT APPLY		
PROJECT DISCARD		
PROJECT ACCEPT		
PROJECT CANCEL		
PROJECT OK		
PROJECT YES		
PROJECT NO		
PROJECT ABORT		
PROJECT HELP		
PROJECT ABOUT		
PROJECT SETTINGS		
PROJECT OPTIONS		
PROJECT CUSTOMIZE		
PROJECT SHORTCUTS		
PROJECT TASKBAR		
PROJECT START MENU		
PROJECT RUNASADMIN		
PROJECT SUDO		
PROJECT CHMOD		
PROJECT CHOWN		
PROJECT CHGRP		
PROJECT STTY		
PROJECT FSTYP		
PROJECT MOUNT		
PROJECT UMOUNT		
PROJECT DF		
PROJECT DU		
PROJECT DD		
PROJECT CP		
PROJECT MV		
PROJECT RM		
PROJECT CAT		
PROJECT CD		
PROJECT PD		
PROJECT PK		
PROJECT PL		
PROJECT PR		
PROJECT PS		
PROJECT PW		
PROJECT PY		
PROJECT PX		
PROJECT PT		
PROJECT PP		
PROJECT PV		
PROJECT PM		
PROJECT PO		
PROJECT PF		
PROJECT PG		
PROJECT PH		
PROJECT PI		
PROJECT PJ		
PROJECT PK		
PROJECT PL		
PROJECT PM		
PROJECT PN		
PROJECT PO		
PROJECT PP		
PROJECT PQ		
PROJECT PR		
PROJECT PS		
PROJECT PT		
PROJECT PU		
PROJECT PV		
PROJECT PW		
PROJECT PX		
PROJECT PY		
PROJECT PZ		
PROJECT QA		
PROJECT QB		
PROJECT QC		
PROJECT QD		
PROJECT QE		
PROJECT QF		
PROJECT QG		
PROJECT QH		
PROJECT QI		
PROJECT QJ		
PROJECT QK		
PROJECT QL		
PROJECT QM		
PROJECT QN		
PROJECT QO		
PROJECT QQ		
PROJECT QR		
PROJECT QS		
PROJECT QT		
PROJECT QU		
PROJECT QV		
PROJECT QW		
PROJECT QX		
PROJECT QY		
PROJECT QZ		
PROJECT RA		
PROJECT RB		
PROJECT RC		
PROJECT RD		
PROJECT RE		
PROJECT RF		
PROJECT RG		
PROJECT RH		
PROJECT RI		
PROJECT RJ		
PROJECT RK		
PROJECT RL		
PROJECT RM		

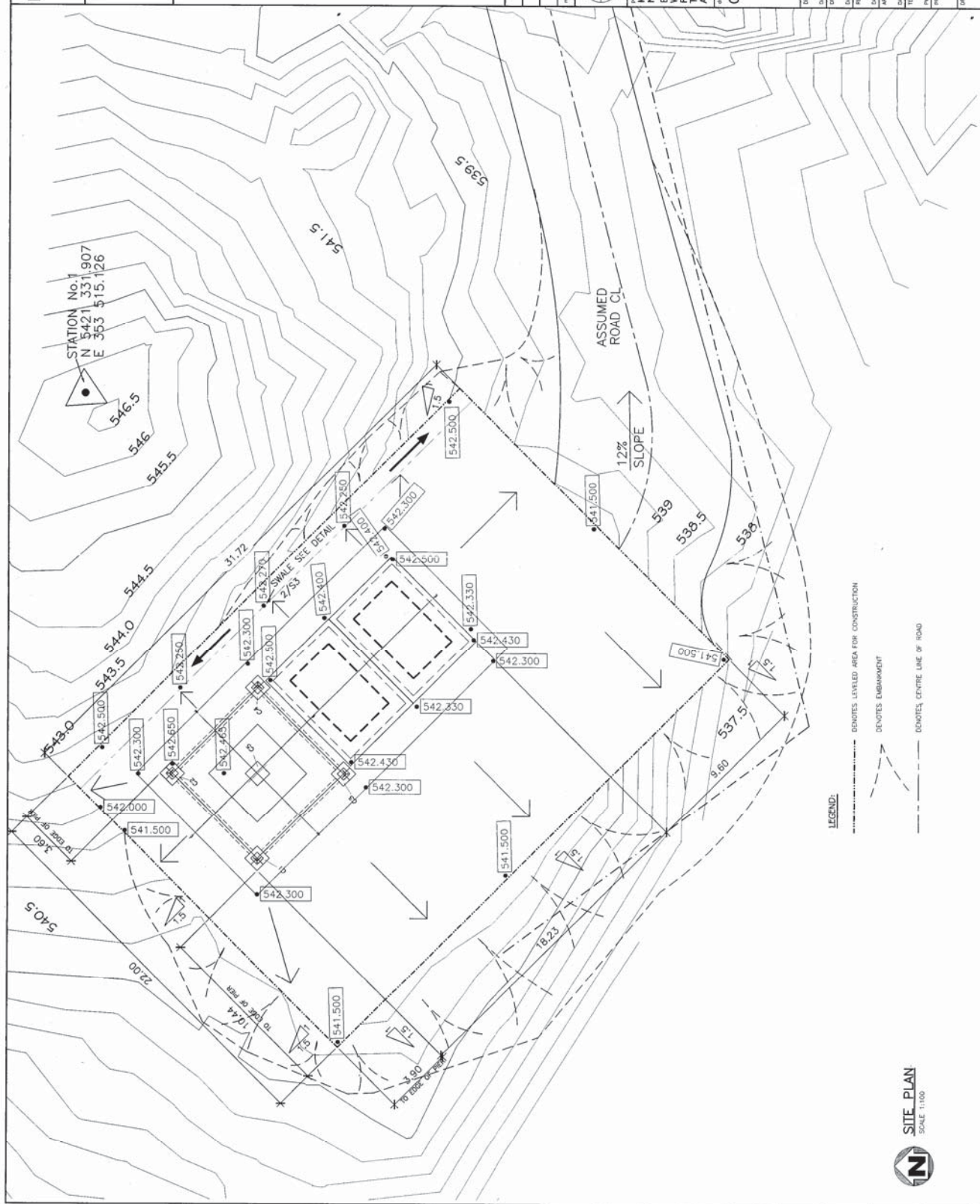

SITE PLAN
SCALE 1:100