

**ÉDIFICE L2CM (LABORATOIRE DE LUTTE CONTRE LA MALADIE)**  
 Promoteur: Edilabine - Ottawa (Ontario) K1Y 1G9  
**EXPERT-CONSEIL EN DESIGN D'INTÉRIEUR :**  
 HAY DESIGN INC. (04/17/2013)  
 824 RUE MEATH  
 OTTAWA (ONTARIO)  
 K1Z 6E8  
 Téléphone : 613-728-0954  
 Télécopieur : 613-728-6301  
 www.haydesign.ca  
**DATE :** juillet, 2013  
**DOCUMENT DE SOUMISSION**  
**BCIN : 27373**  
**PROJET N° HDI 2011-65**

- LISTE DES DESSINS
- ARCHITECTURE
  - A0 PAGE COUVERTURE
  - A1 PLAN DES OUVRAGES DE DÉMOLITION
  - A2 PLAN DU MOBILIER
  - A3 PLAN DES CLOISONS
  - A4 INSTALLATIONS DE COURANT, DE COMMUNICATION PHONIQUE ET DE TRANSMISSION DE DONNÉES
  - A5 PLAN DE PLAFOND RÉFLECTÉ
  - A6 PLAN DES FINITIONS
  - A7 COUPES MURALES ET NOMENCLATURE DES PORTES

no	description	date	statut
03	DOCUMENT DE SOUMISSION	22/07/13	
02	DOCUMENT A 100%, A FAIRE, RÉVISER.	03/07/13	
01	DOCUMENT A 80%, A FAIRE, RÉVISER.	13/06/13	

**HAY DESIGN INC.**  
 824 RUE MEATH, SUITE 100  
 OTTAWA (ONTARIO) K1Z 6B8  
 TEL. : 613-728-0954  
 TELECOPI. : 613-728-6301

Project: **SANTÉ CANADA**  
 Édifice L2CM  
 PROJET D'OPTIMISATION  
 DES LOCAUX

drawing: **PAGE COUVERTURE**  
 DEUXIEME ETAGE

designed	date	designed	date
Charlyne Murphy			
Cathy Hoy			

Project Manager: Tonya MacKerlin  
 Project no.: 171681  
 drawing no.: **AO**



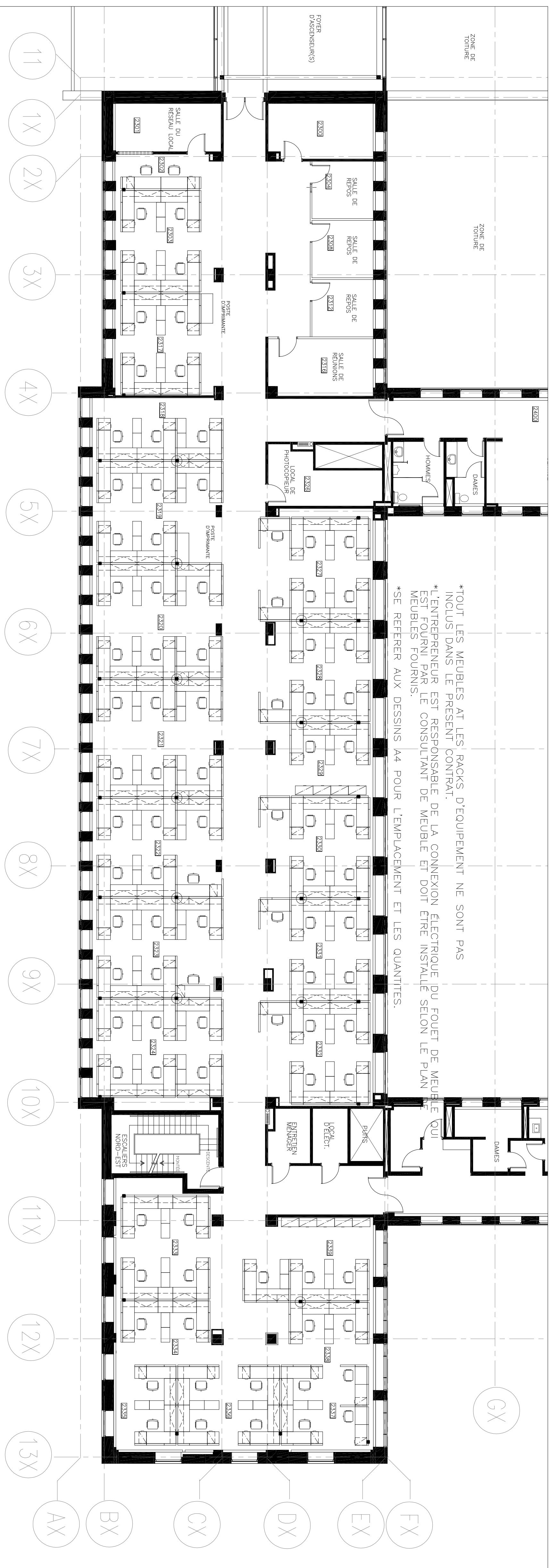

1 BLOC 3  
A2 ÉCHELLE : 1:125

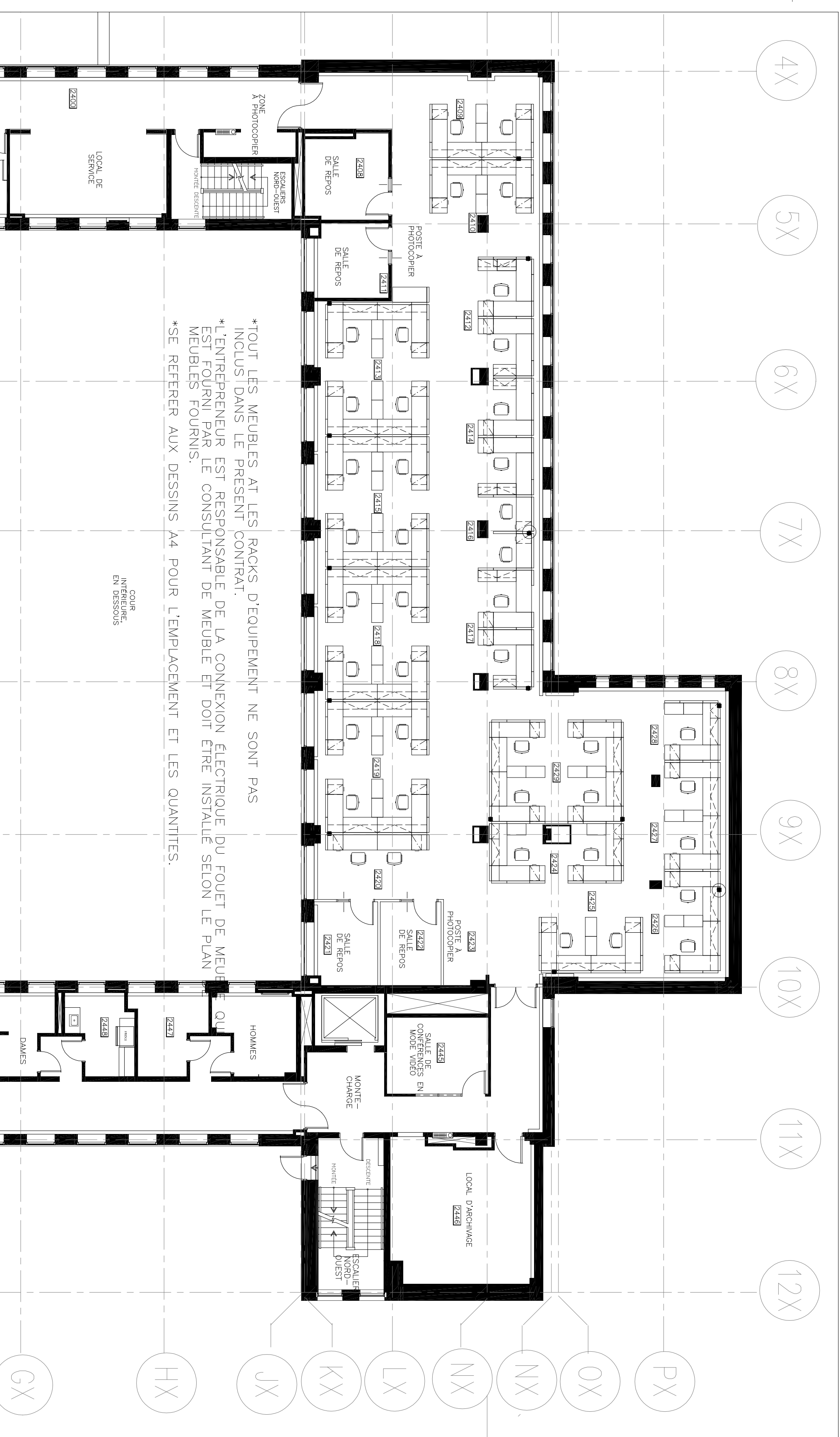

2 BLOC 4  
A2 ÉCHELLE : 1:125

\*TOUT LES MEUBLES AT LES RACKS D'ÉQUIPEMENT NE SONT PAS INCLUS! DANS LE PRÉSENT CONTRAT.  
\*L'ENTREPRENEUR EST RESPONSABLE DE LA CONNEXION ÉLECTRIQUE DU FOUET DE MEUBLE EST FOURNI PAR LE CONSULTANT DE MEUBLE ET DOIT ÊTRE INSTALLÉ SELON LE PLAN MEUBLES FOURNIS.  
\*SE REFERER AUX DESSINS A4 POUR L'EMPLACEMENT ET LES QUANTITES.

\*TOUT LES MEUBLES AT LES RACKS D'ÉQUIPEMENT NE SONT PAS INCLUS! DANS LE PRÉSENT CONTRAT.  
\*L'ENTREPRENEUR EST RESPONSABLE DE LA CONNEXION ÉLECTRIQUE DU FOUET DE MEUBLE EST FOURNI PAR LE CONSULTANT DE MEUBLE ET DOIT ÊTRE INSTALLÉ SELON LE PLAN MEUBLES FOURNIS.  
\*SE REFERER AUX DESSINS A4 POUR L'EMPLACEMENT ET LES QUANTITES.

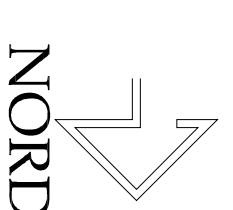

03	DOCUMENT DE SOUMISSION	22/07/13
02	DOCUMENT A 100% A FAIRE RÉVISER.	03/07/13
01	DOCUMENT A 80% A FAIRE RÉVISER.	13/06/13

**HAY DESIGN INC.**  
834 RUE MENTH, SUITE 100  
OTTAWA (ONTARIO) K1Z 6B8  
TEL.: 613-728-0954  
TELECOPI.: 613-728-6801

Project: **SANTÉ CANADA**  
EDIFICE LCM  
PROJET D'OPTIMISATION  
DES LOCAUX

drawing: **PLAN DU MOBILIER,  
AU DEUXIÈME ÉTAGE**

designed	Charlyne Murphy	designé	
drawn	Charlyne Murphy	dessiné	
date		date	
revised		révisé	
date		date	
approved	Cathy Hoy	approuvé	
date		date	
client	Tanya MacKerlin	client	
HC Project Manager	Administrateur de projets SC	HC Project Manager	
project no.	171681	n° du projet	
drawing no.	A2	n° du dessin	









