

Projet:

Remplacement des thermos des murs rideaux et des portes vitrées du bâtiment du C.N.R.C de boucherville.

75 boul. de Mortagne, Boucherville (Québec) J4B 6Y4

Client:



Conseil national de recherches Canada

National Research Council Canada

Division des services administratifs et gestion de l'immobilier

Administrative Services and Property Management Branch

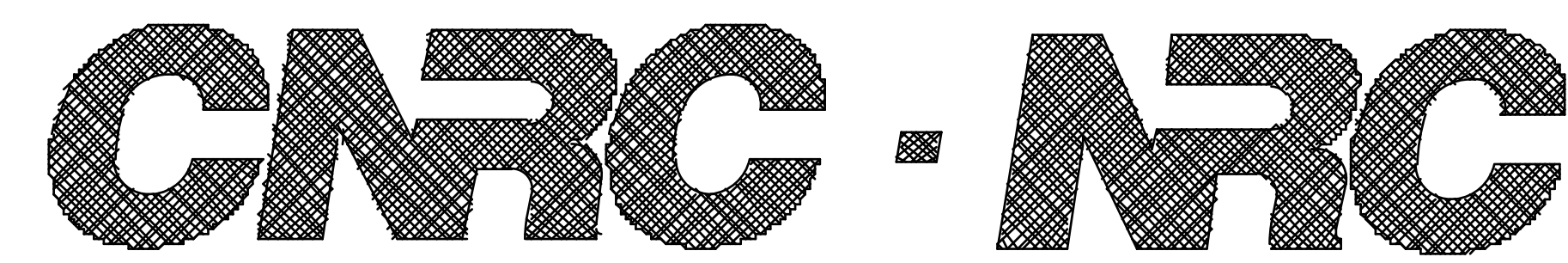

Cahier des plans

Liste des dessins:

- E-3631-A-000 Page titre d'identification de projet.
- E-3631-A-101 Plan d'implantation du bâtiment et du site existant.
- E-3631-A-200 Plan du rez-de-chaussée existant avec les indications suivantes:
Indications des élévations extérieures; indications des détails et des coupes.
- E-3631-A-400 Élévations du bâtiment
Élévations avec les vues no. 8, 10 et 12
Élévations avec les vues no. 5 et 7
- E-3631-A-401 Élévations du bâtiment
Élévations avec les vues no. 16, 17 et 18
Élévation avec la vue no. 15
Élévation avec la vue no. 17
Élévations avec les vues no. 19, 20, 21
Élévation avec la vue no. 22
Élévation avec la vue no. 20
Élévation avec la vue no. 30
- E-3631-A-402 Élévations du bâtiment
Élévation avec la vue no. 9
Élévation avec la vue no. 11
Élévation avec la vue no. 13
Élévation avec la vue no. 28
Élévation avec la vue no. 27
Élévation avec la vue no. 29
- E-3631-A-500 Coupes de murs types conditions existantes en démolitions et en modifications
- E-3631-A-600 Détails en plans conditions existantes en démolitions et en modifications
- E-3631-A-700 Coupes de murs conditions existantes en démolitions verrière et toiture
- E-3631-A-701 Coupes de murs conditions existantes et modifiées (entre l'axe S et T)
- E-3631-A-800 Tableau des portes et cadres et détails

Note importante :

Concernant les travaux à effectuer sur l'enveloppe du bâtiment. Veuillez vous référer au DEVIS technique qui est annexé aux plans d'architecture. Les instructions aux soumissionnaires ainsi que les informations indiquées au devis prime par rapport aux plans.

SUPERFICIE DES THERMOS		
dessins	métrique	impérial
1400 :	111,50 m.c	1200,17 pi.c
3400 :	130,04 m.c	1399,74 pi.c
1401 :	86,61 m.c	932,26 pi.c
2401 :	73,72 m.c	793,51 pi.c
3401 :	33,12 m.c	356,50 pi.c
4401 :	2,75 m.c	29,62 pi.c
5401 :	94,55 m.c	1017,78 pi.c
1402 :	50,30 m.c	541,44 pi.c
2402 :	50,07 m.c	539 pi.c
3402 :	139,89 m.c	1505,74 pi.c
4402 :	79,16 m.c	852,11 pi.c
5402 :	68,51 m.c	737,39 pi.c
6402 :	77,90 m.c	838,49 pi.c
7402 :	72,96 m.c	775,50 pi.c
total :	11070,16 m.c	11919,32 pi.c

par

Michel Pérusse
ARCHITECTE
t 450.641.3366
f 450.641.4440
info@mparchitecte.com
1190 Place Nobel | suite 201 | Boucherville
Québec | J4B 5L2



dossier: B13 1213
date: 16 août 2013

ÉMIS POUR APPEL D'OFFRES (16-08-2013)

Remplacement des thermos des murs rideaux et des portes vitrées du bâtiment du C.N.R.C B13 1213

Note 1

- △ Porte piéton à conserver
- ▲ Porte et cadre/capuchon existants à enlever et à remplacer en fonction des numéros des portes et du tableau (voir devis pour spécifications)
- Section des thermos à modifier

Note importante

Toutes les dimensions inscrites aux plans sont à titre indicatif et côté c/c des cadres.

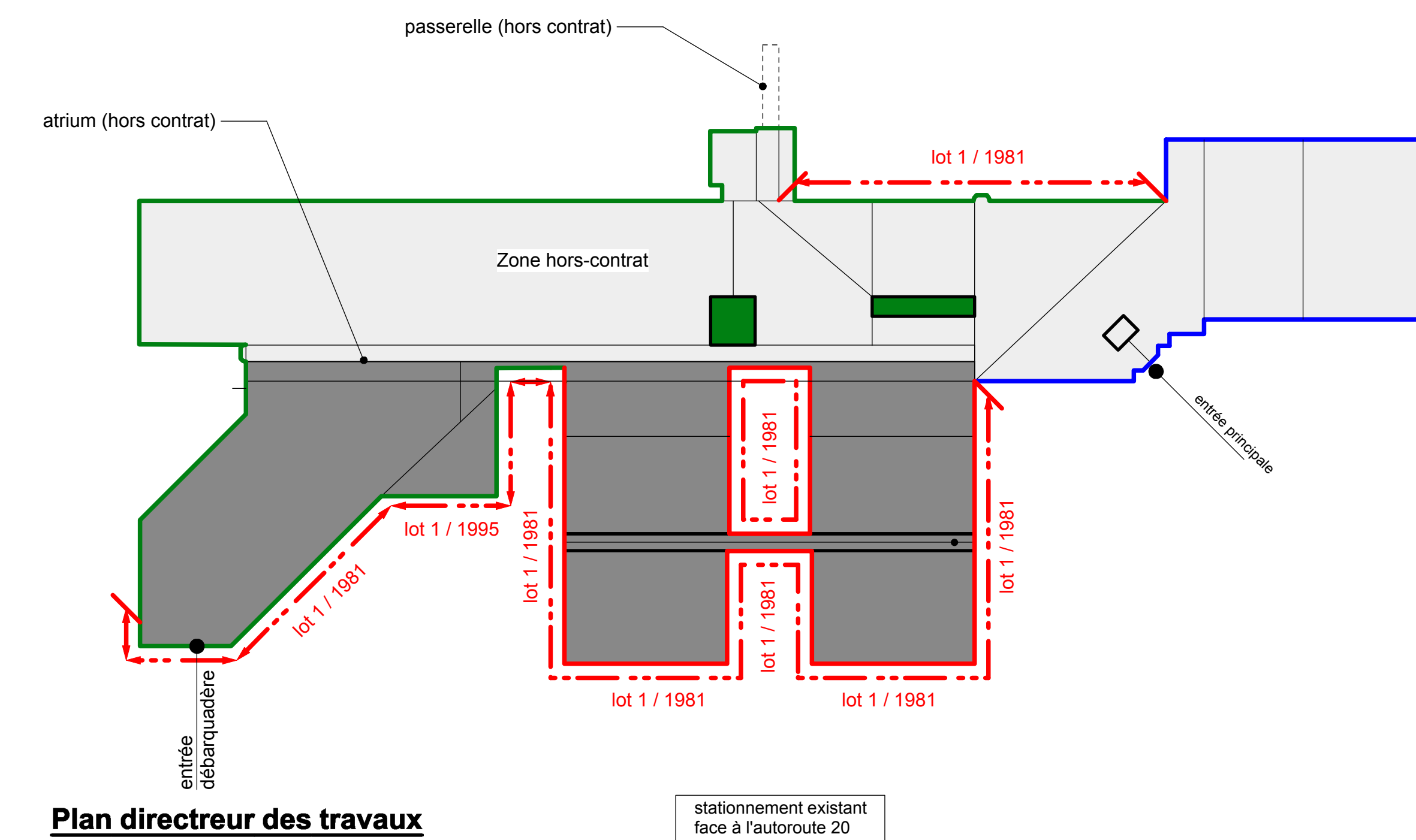
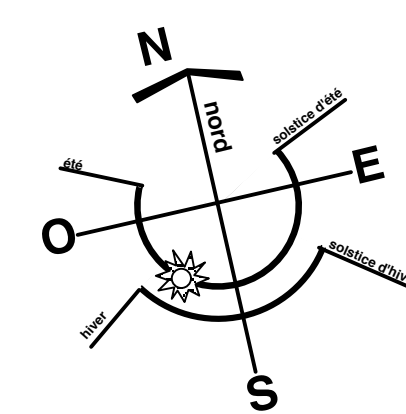

Vitreries du Boul. de Montigny

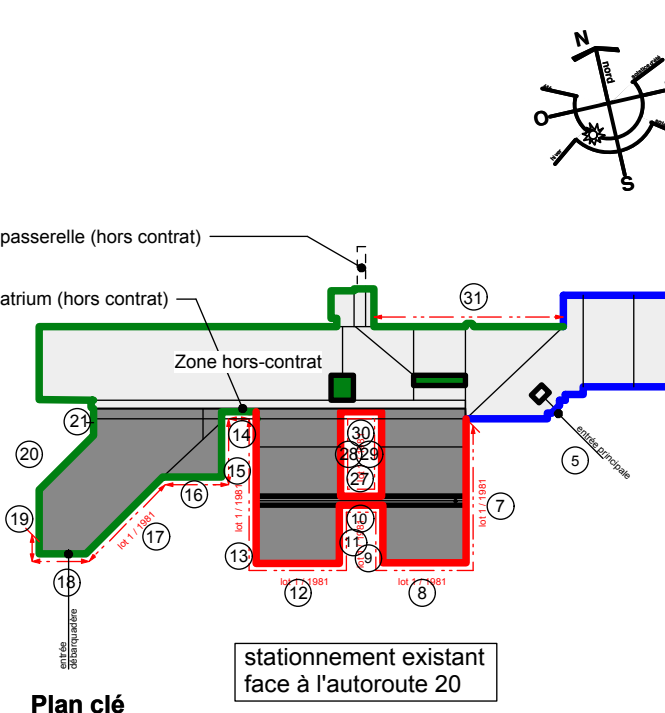
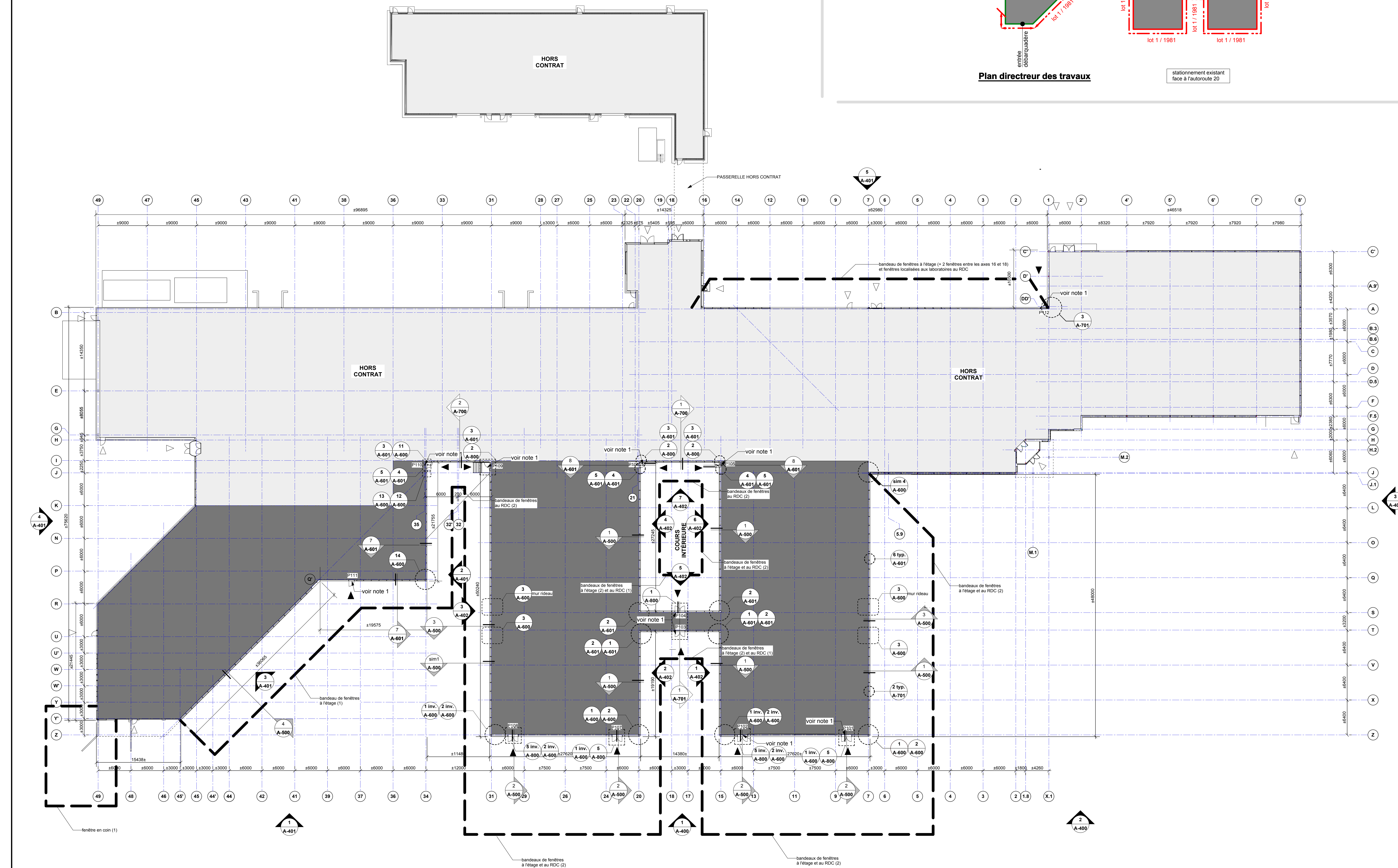

Architecte:
Michel Pérusse ARCHITECTE
 1-450-641-3366
 514-441-4440
 michel@perusse.com
 1190 Place Nobel | Suite 201 | Boucherville
 Québec | J4B 6L2



No.	Date	Revision	Révisé par
07			
06			
05			
04	2013-08-14	pour appel d'offres	C.O.
03	2013-07-14	pour coordination finale	C.O.
02	2013-07-04	pour coordination	C.O.
01	2013-06-20	pour coordination	C.O.

Date Printed: _____ Date Impression: _____
 • Verify all dimensions and site conditions and be responsible for same.
 • Vérifier toutes les dimensions et l'état des lieux et en assumer la responsabilité.

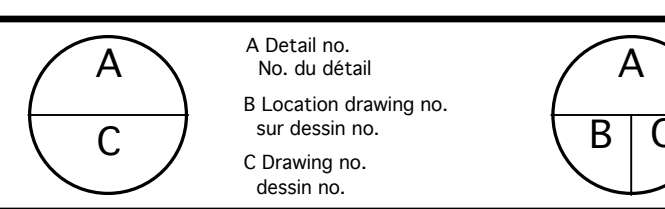

Portes et vitrages neufs

75, boul. de Montigny, Boucherville (Québec) J4B 6Y4

Plan du rez-de-chaussée existant avec les indications suivantes:
 - Indication des élévations extérieures
 - Indication des détails et des coupes.

designé	conçu	date	dessiné
M.D.		08 juillet 2013	
C.O./C.S.	dessiné	indiquée	dessiné
M.D.	vérifié	A-200	feuille
M.P.	approuvé	B13 1213	D.T. no.

Proj. no. **E-3631-A-200** dessin no. **E-3631-A-200**

1 Plan du rez-de-chaussée
 A-200

- Légende des travaux :**
- R-1** Système de la fenestration du bâtiment existant. Remplacer les double vitres existants de l'étage au-dessus de la pression par le même type, 64 mm en aluminium anodisé isolé. Voir note pour spécifications. Installer avec les recommandations du fabricant d'origine des joints et des garnitures de scellement. Appliquer un nouveau système de scellement de l'extérieur qui sera le même que celui existant. Remplacer les vitres existantes par de nouvelles vitres (A-305 et A-307).
 - R-2** Nouvelles fenêtres thermos (voir devis pour spécifications).
 - R-3** Nouvelles portes en aluminium anodisé naturel (voir devis pour spécifications).
 - R-4** Suite à l'entèvement de la plaque de pression existante, enlever temporairement les barreaux Alpic existants au-dessus de la plaque de pression existante. Les remettre en place après avoir remplacé la thermos existant.
 - R-5** Suite à l'entèvement de la plaque de pression existante, enlever le panneau de bois existant et le remettre en place après avoir remplacé la thermos existant.

SUPERFICIE DES THERMOS

dessin	métrique	impérial
1/400 :	111,50 m.c	1200,17 pi.c
3/400 :	130,04 m.c	1399,74 pi.c
total :	241,54 m.c	2599,91 pi.c

Note générale
 - Prévoir des trous de drainage dans les nouveaux menuiseries horizontales.

Note importante
 Toutes les dimensions inscrites aux plans sont à titre indicatif et côté c/c des cadres.

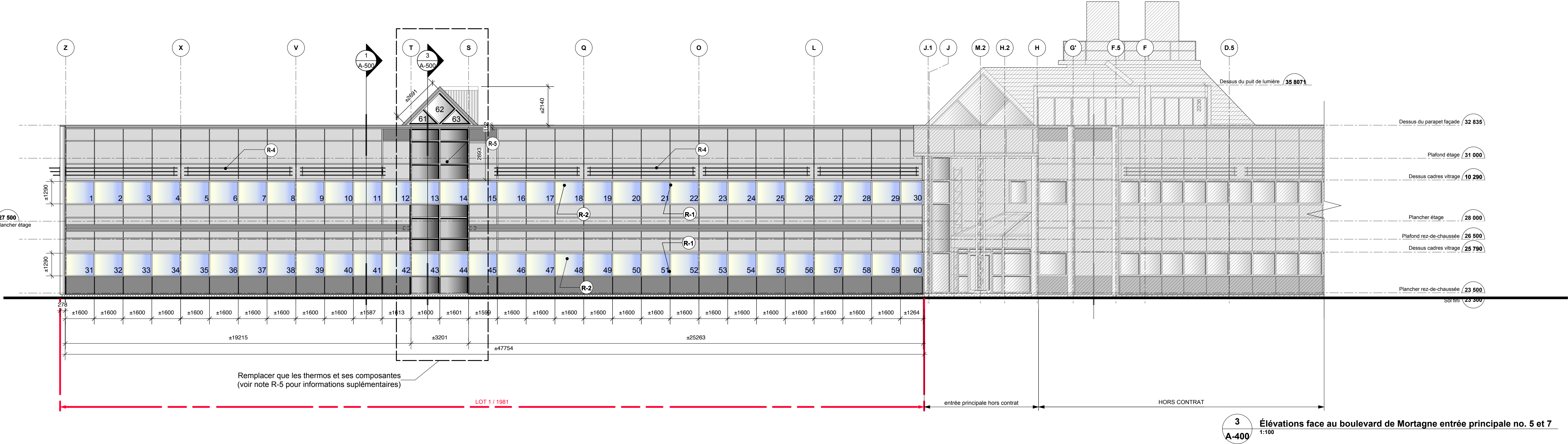
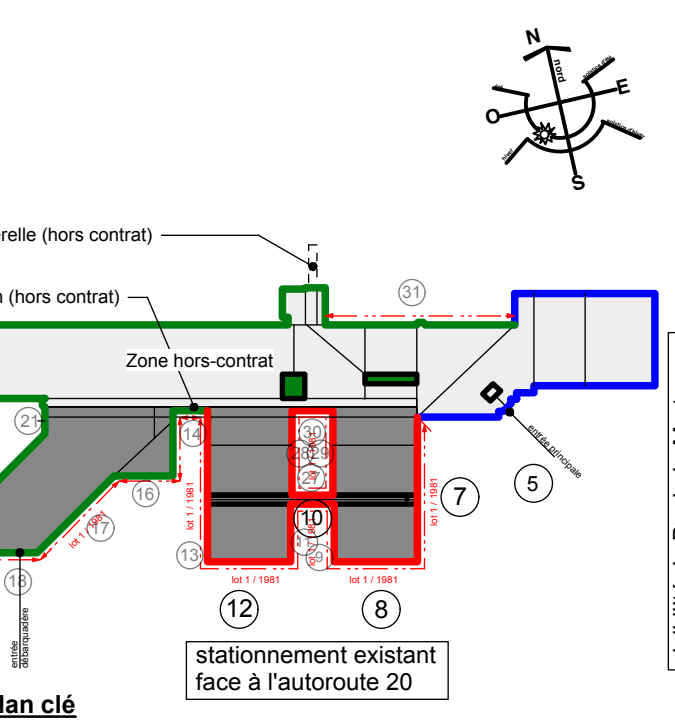

Remplacer que les thermos et ses composantes (voir note R-5 pour informations supplémentaires)

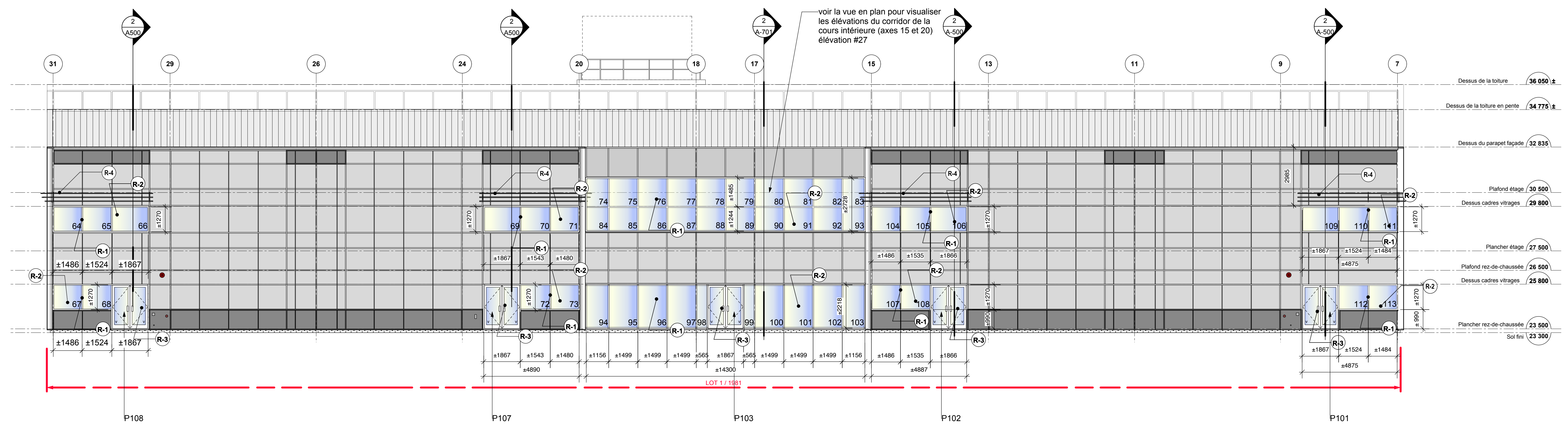

Architecte

Michel Pérusse
 ARCHITECTE
 1190 Place Notre-Dame, Suite 201, Boucherville, Québec | J4B 5L2

Secaas

Michel Pérusse
 ARCHITECTE
 11801 11801
 du Québec

08			
07			
06			
05			
04	0113-08-14	pour appel d'offres	C.O.
03	0113-07-14	pour coordination finale	C.O.
02	0113-07-08	pour coordination	C.O.
01	0113-08-28	pour coordination	C.O.
No.	Date	Revision	By: / For:

Project	Client
Portes et vitrages neufs	75, boul. de Mortagne, Boucherville (Québec) J4B 6Y4

Project	Client
Élévations du bâtiment	75, boul. de Mortagne, Boucherville (Québec) J4B 6Y4
designed	08 juillet 2013
checked	indiquée
approved	B13 1213
designed	08 juillet 2013
checked	indiquée
approved	B13 1213

- Légende des travaux :**
- (R1) Système de ventilation du bâtiment existant. Remplacer les conduites existantes de toiture avec une gaine à pression par le même type. Et avec un aluminium anodisé naturel (voir des pour spécifications) et selon les recommandations du fabricant d'origine des passages des conduites « Riserer ». Remplacer les conduites à pression de type PVC existantes par du PVC à haute résistance au feu et au feu. Remplacer les conduites de toiture existantes par du PVC à haute résistance au feu et au feu. Remplacer les conduites de toiture existantes par du PVC à haute résistance au feu et au feu. Remplacer les conduites de toiture existantes par du PVC à haute résistance au feu et au feu.
 - (R2) Nouvelles fenêtres thermos (voir des pour spécifications)
 - (R3) Nouvelles portes en aluminium anodisé naturel (voir des pour spécifications)
 - (R4) Suite à l'installation de la plaque de pression existante, selon temporairement les permis Alpic existant. Les portes sera que les démontés et les remettre en place après avoir remplacé le thermos existant.
 - (R5) Suite à l'installation de la plaque de pression existante, selon temporairement les permis Alpic existant. Les portes sera que les démontés et les remettre en place après avoir remplacé le thermos existant.

SUPERFICIE DES THERMOS

dessin	métrique	impérial
1/401	86,61 m.c	932,26 pi.c
2/401	73,72 m.c	793,51 pi.c
3/401	33,12 m.c	356,50 pi.c
4/401	2,75 m.c	29,62 pi.c
5/401	94,55 m.c	1017,79 pi.c
total :	230,75 m.c	3129,61 pi.c

Note générale
 - Prévoir des trous de drainage dans les nouveaux menuaux horizontaux

Note importante
 Toutes les dimensions inscrites aux plans sont à titre indicatif et côté c/c des cadres.

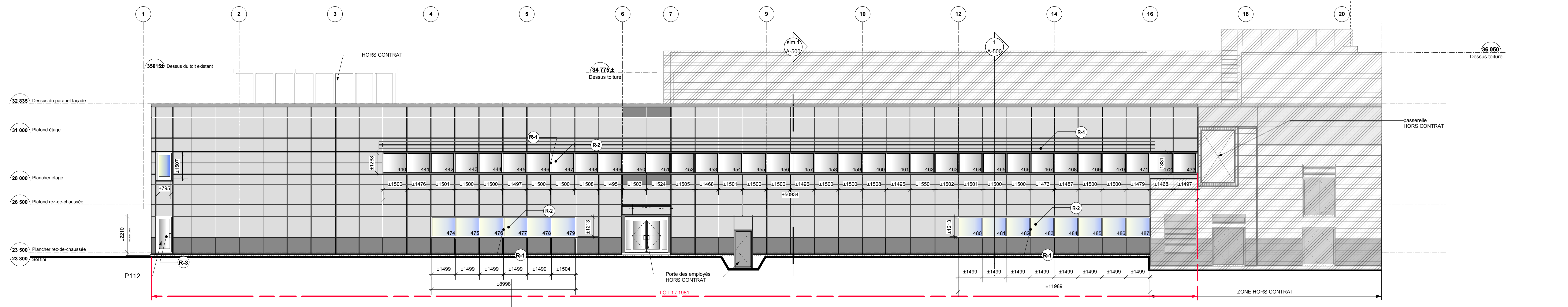
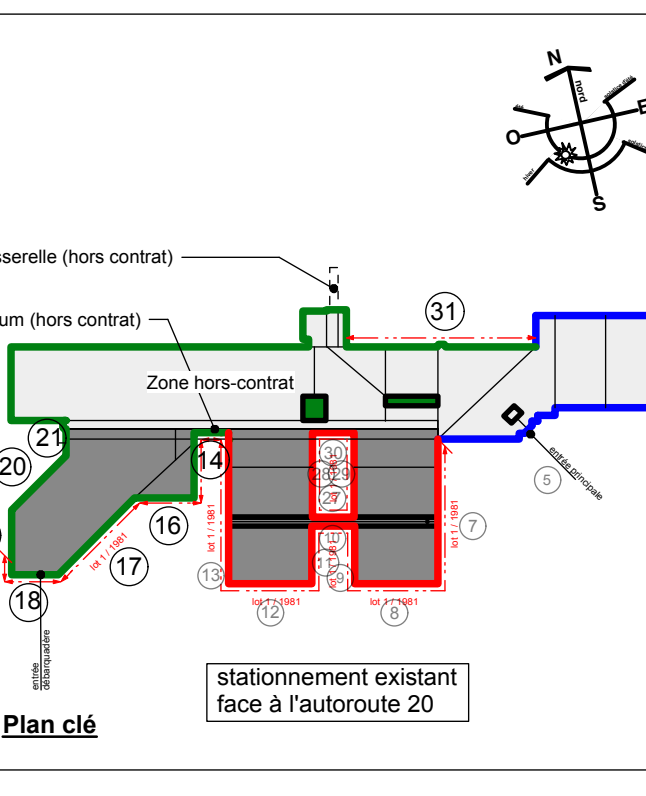

5 Élévation face au stationnement arrière laboratoire no. 31
 A-401 / 1:100

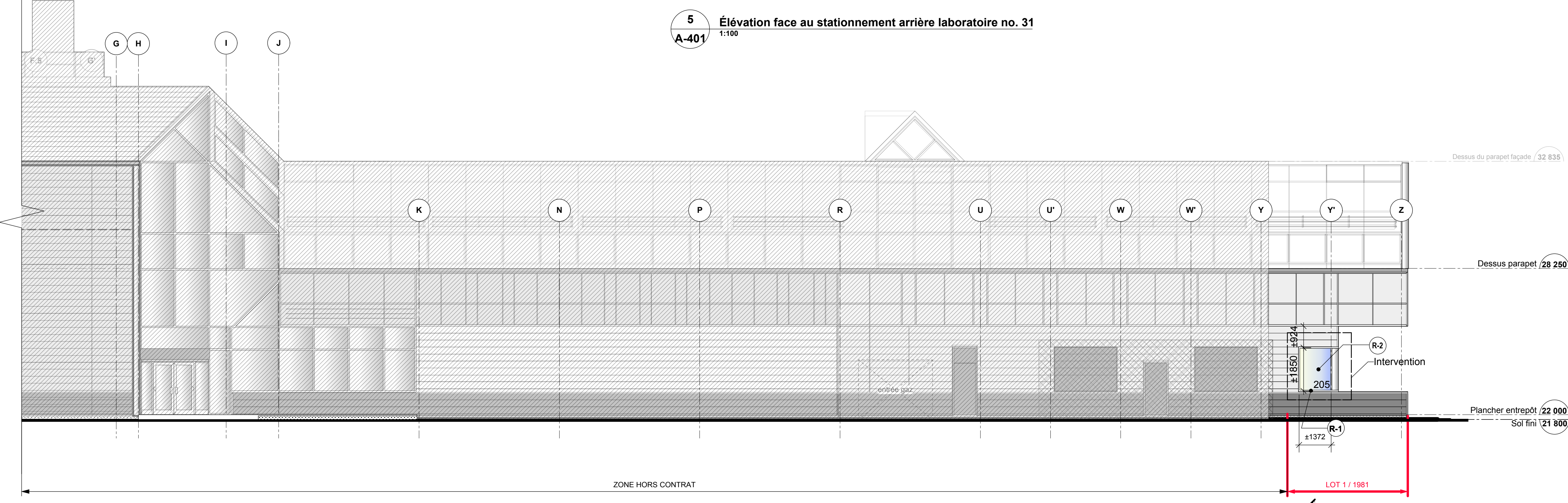

4 Élévations côté ouest no. 19-20-21
 A-401 / 1:100

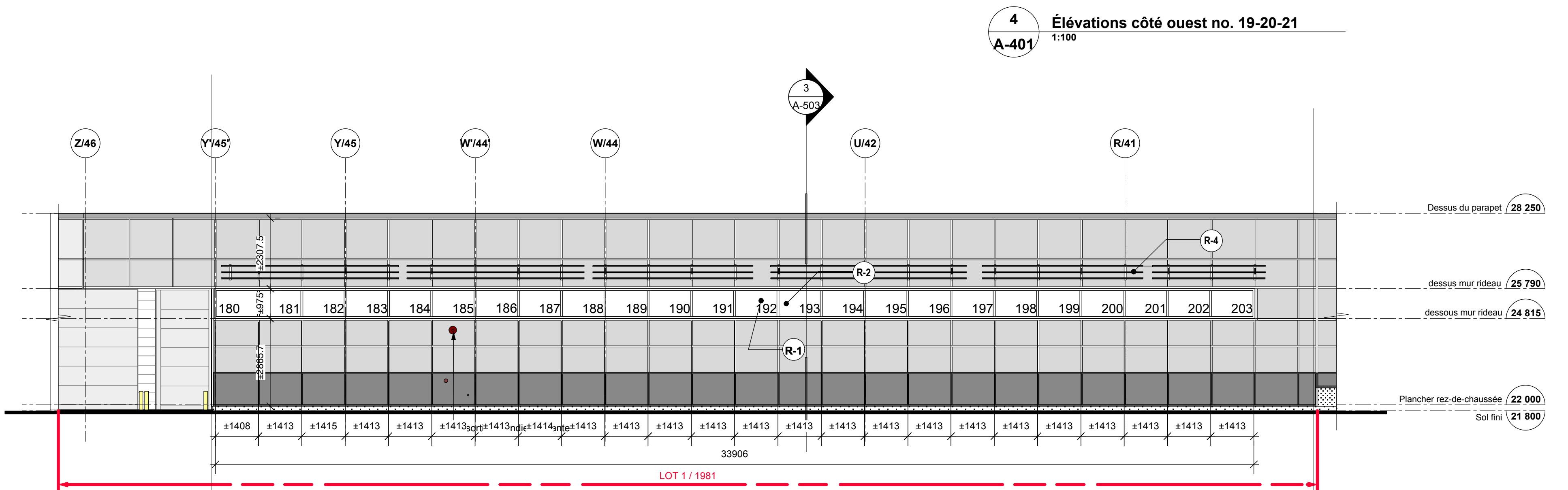

3 Élévation face à l'autoroute no. 17
 A-401 / 1:100

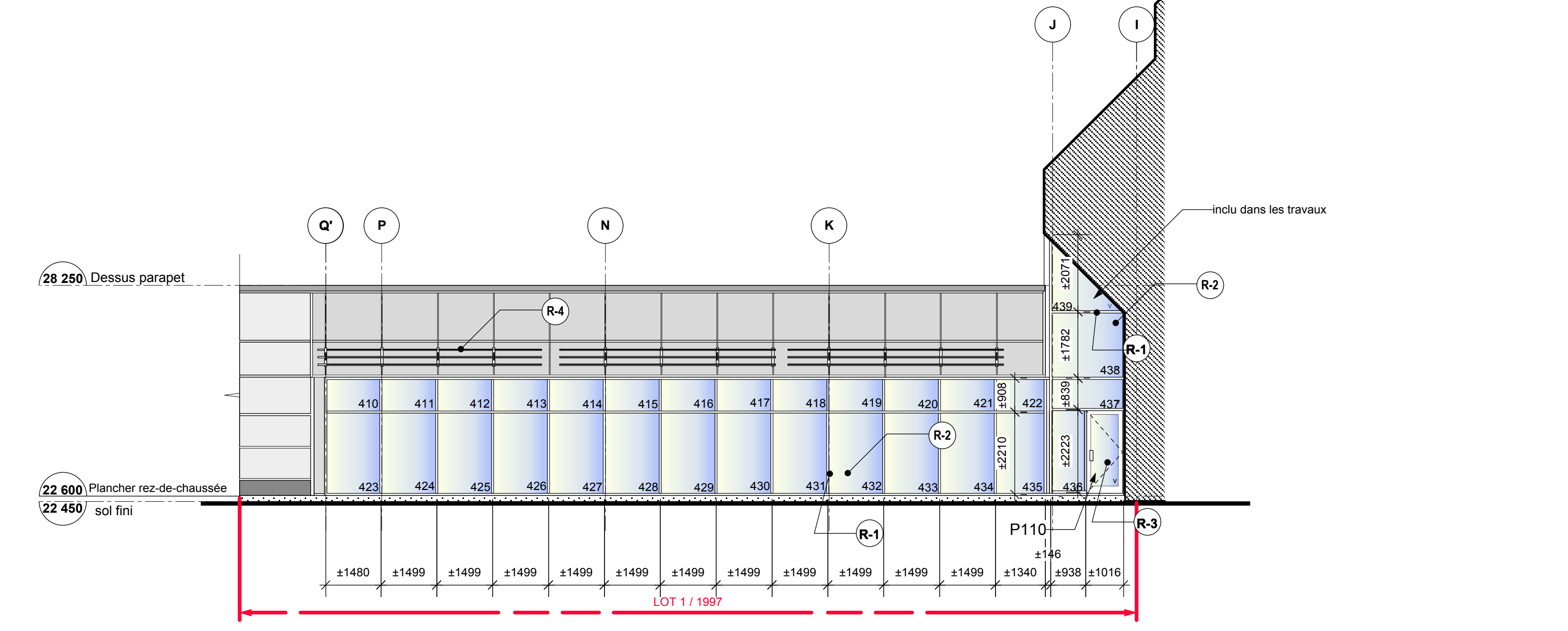

2 Élévation cour extérieure no. 15
 A-401 / 1:100

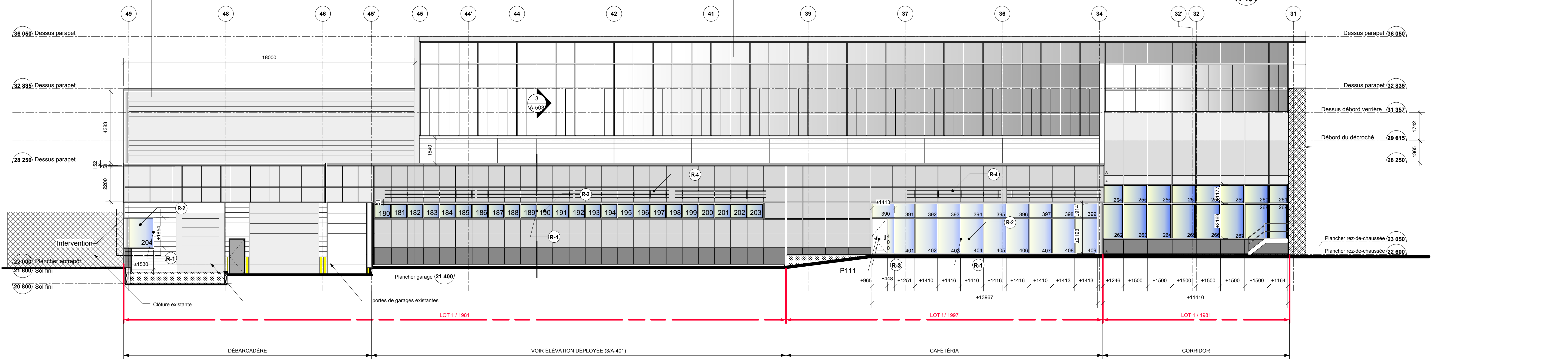

1 Élevations face à l'autoroute no. 14-16-17-18
 A-401 / 1:100

Architectes:
Michel Pérusse
 ARCHITECTE
 1100 Place Nobel / suite 201 / Beauport
 Québec / J4B 6Y4



Date	Revison	By	For
08			
07			
06			
05			
04	2013-06-16		pour appel d'offres
03	2013-07-16		pour coordination finale
02	2013-07-08		pour coordination
01	2013-06-28		pour coordination

Date Printed: _____ Date Imprimé: _____
 • Verify all dimensions and site conditions and be responsible for same.
 • Vérifier toutes les dimensions et l'état des lieux et en assumer la responsabilité.

A	B	C
A	A	A
C	B	C

Portes et vitrages neufs
 75, boul. de Mortagne, Beauport (Québec) J4B 6Y4

Élévations du bâtiment.

Élévation avec la voie no. 14, 16, 17 et 18.
 Élévation avec la voie no. 17.
 Élévation avec la voie no. 14, 16, 17 et 18.
 Élévation avec la voie no. 31

designer	conçu	date	dessin
M.D.		08 juillet 2013	

dessin	scale	indiquée	notée
C.O./C.S.		A-401	

checked	vérifié	sheet	feuille
M.D.		A-401	

approved	approuvé	D.D.	D.T.
M.P.		B13 1213	

proj. no. _____
 dessin no. _____
E-3631-A-401

Légende des travaux :

- (R-1) Système de la fenestration du bâtiment existant. Remplacer les capotrons extérieurs de l'ancien avec des capotrons à isolation par le vide type 24 mm en aluminium anodisé. Réviser les joints de l'ancien et les remplacer par des joints de l'ancien type "Kaiser". Remplacer les élastiques pression et les garnitures de scellement. Appliquer un nouveau traitement de protection de l'acier existant sur toute la surface des ouvertures avec la protection du nouveau parement de l'acier. (Alpic et AD-30)
- (R-2) Nouvelles fenêtres thermes (voir devis pour modifications)
- (R-3) Nouvelles portes en aluminium anodisé naturel (voir devis pour applications)
- (R-4) Suite à l'entretien de la plaque de pression, installer un nouveau système de serrure. Appliquer un nouveau traitement de protection de l'acier existant sur toute la surface des ouvertures avec la protection du nouveau parement de l'acier. (Alpic et AD-30)
- (R-5) Suite à l'entretien de la plaque de pression, installer un nouveau système de serrure et remplacer le joint après avoir remplacé le thermos existant.

SUPERFICIE DES THERMOS

dessin	métrique	impérial
1/402	50,30m.c	541,44 pi.c
2/402	50,07 m.c	539 pi.c
3/402	139,89 m.c	1505,74 pi.c
4/402	79,16 m.c	852,11 pi.c
5/402	28,51 m.c	307,39 pi.c
6/402	77,90 m.c	838,49 pi.c
7/402	72,06 m.c	775,60 pi.c
total :	537,89 m.c	5789,77 pi.c

Note Générale
 - Prévoir des trous de drainage dans les nouveaux menuiseries horizontales.

Note importante
 Toutes les dimensions inscrites aux plans sont à titre indicatif et côté c/c des cadres.

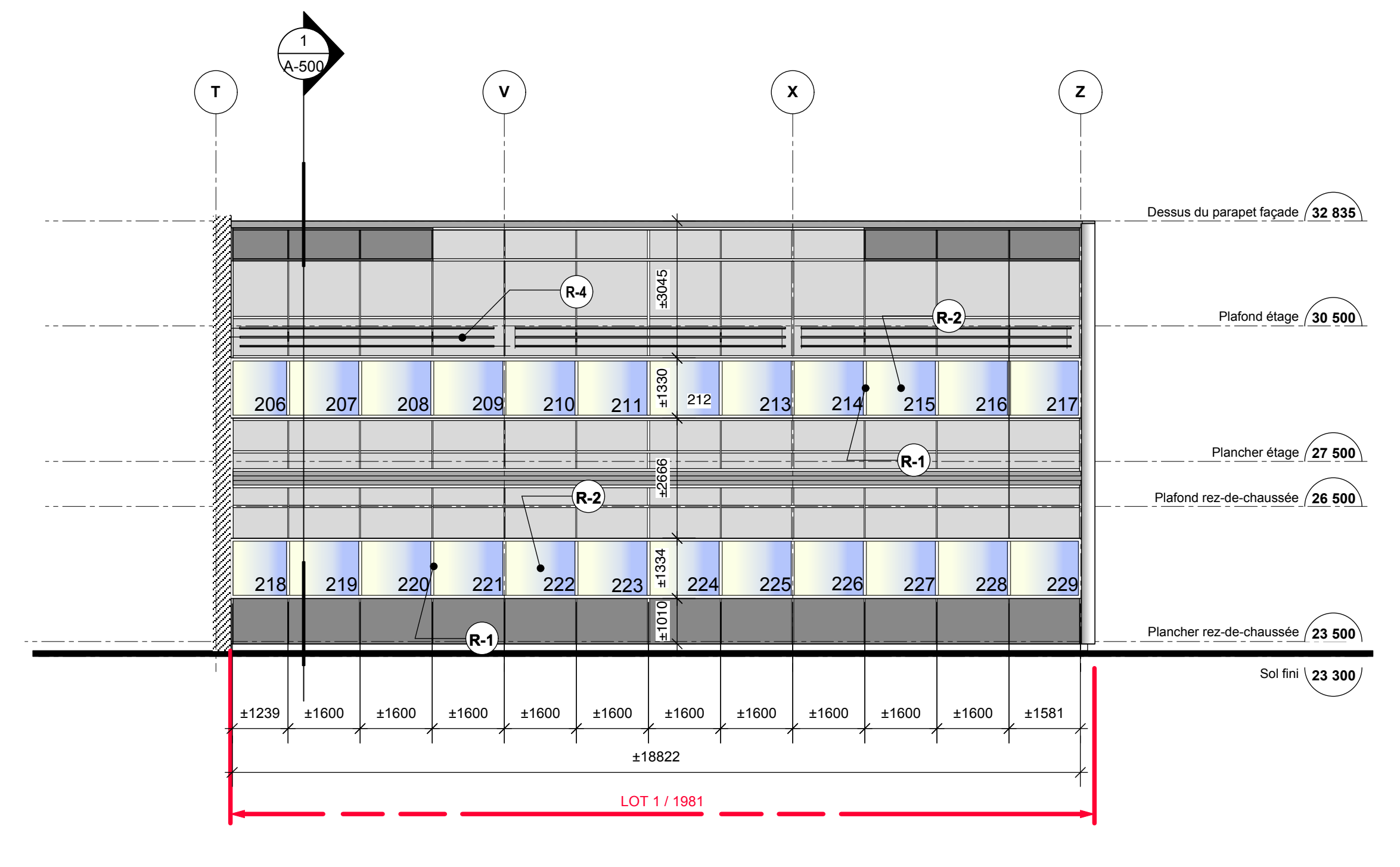
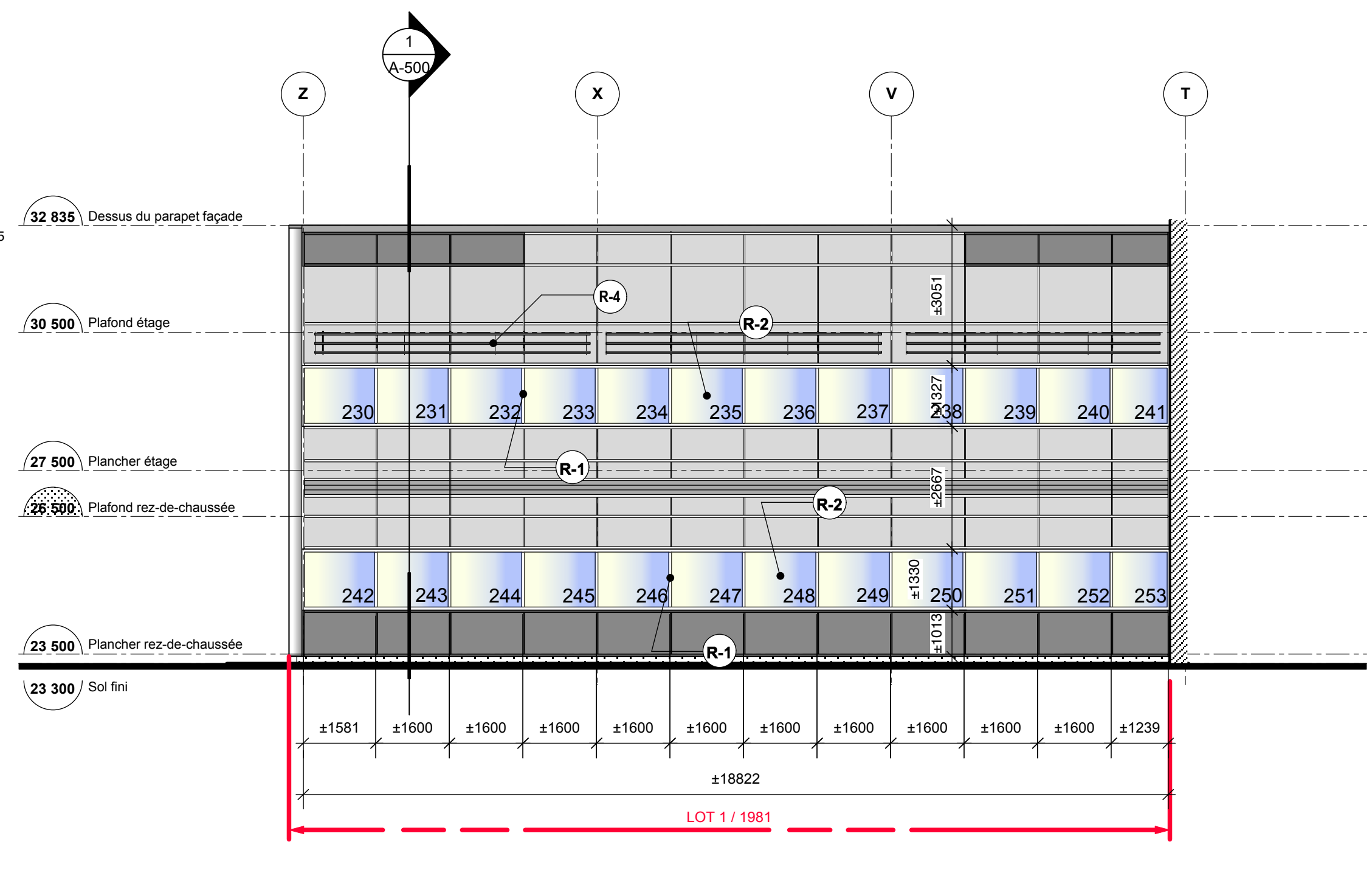
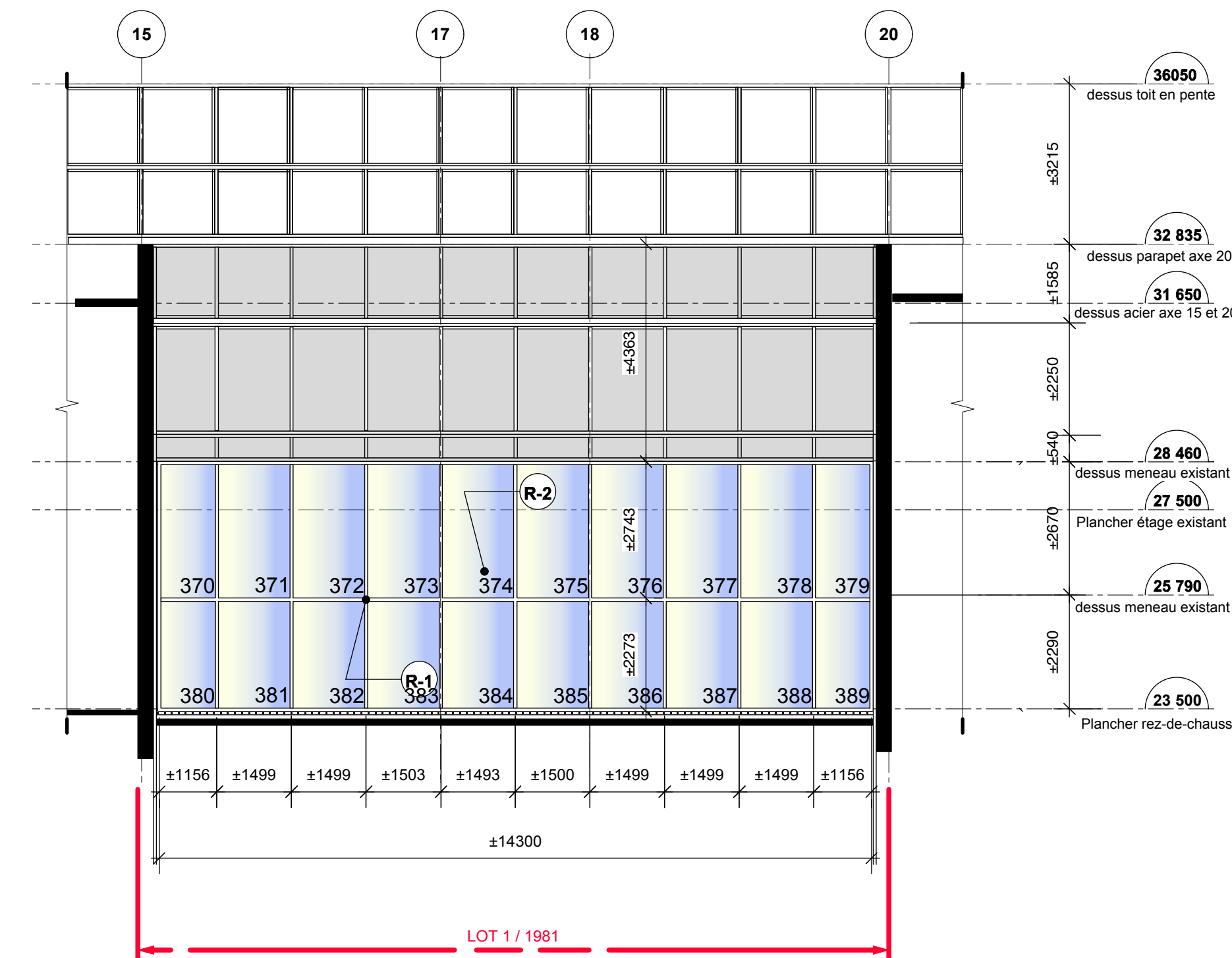
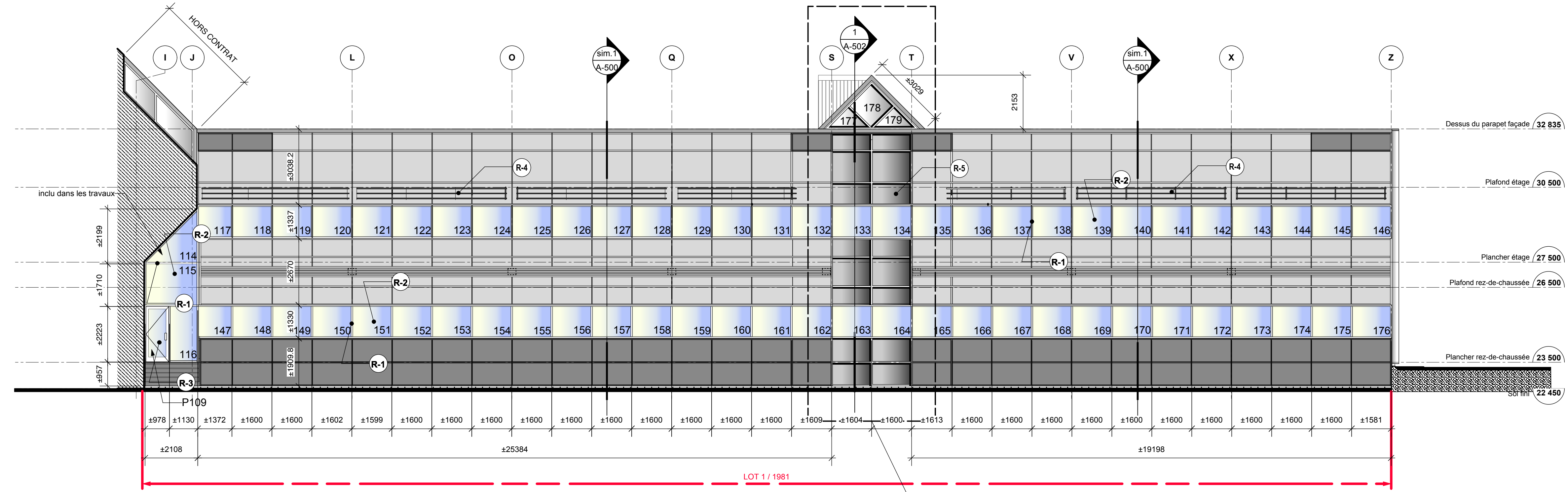
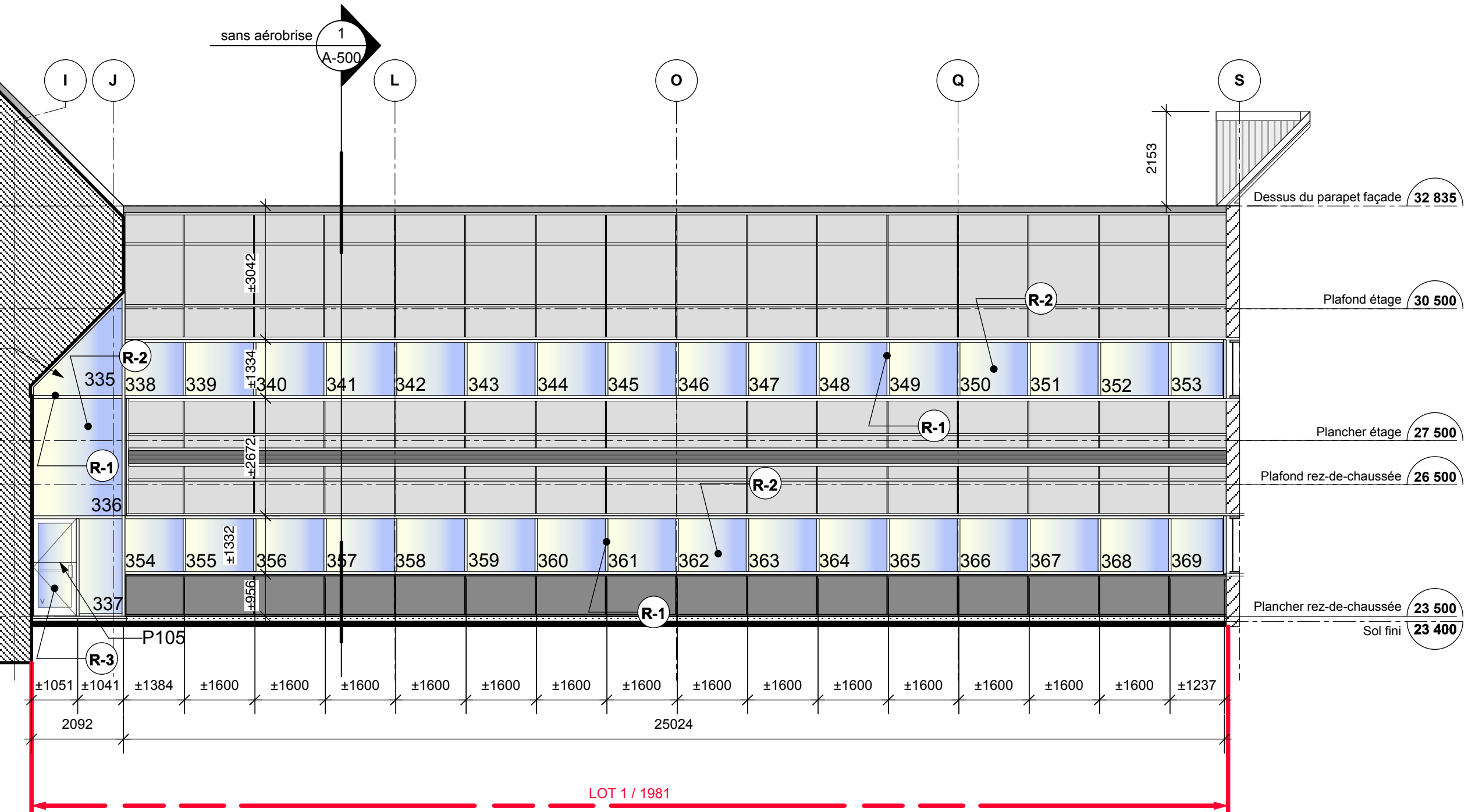
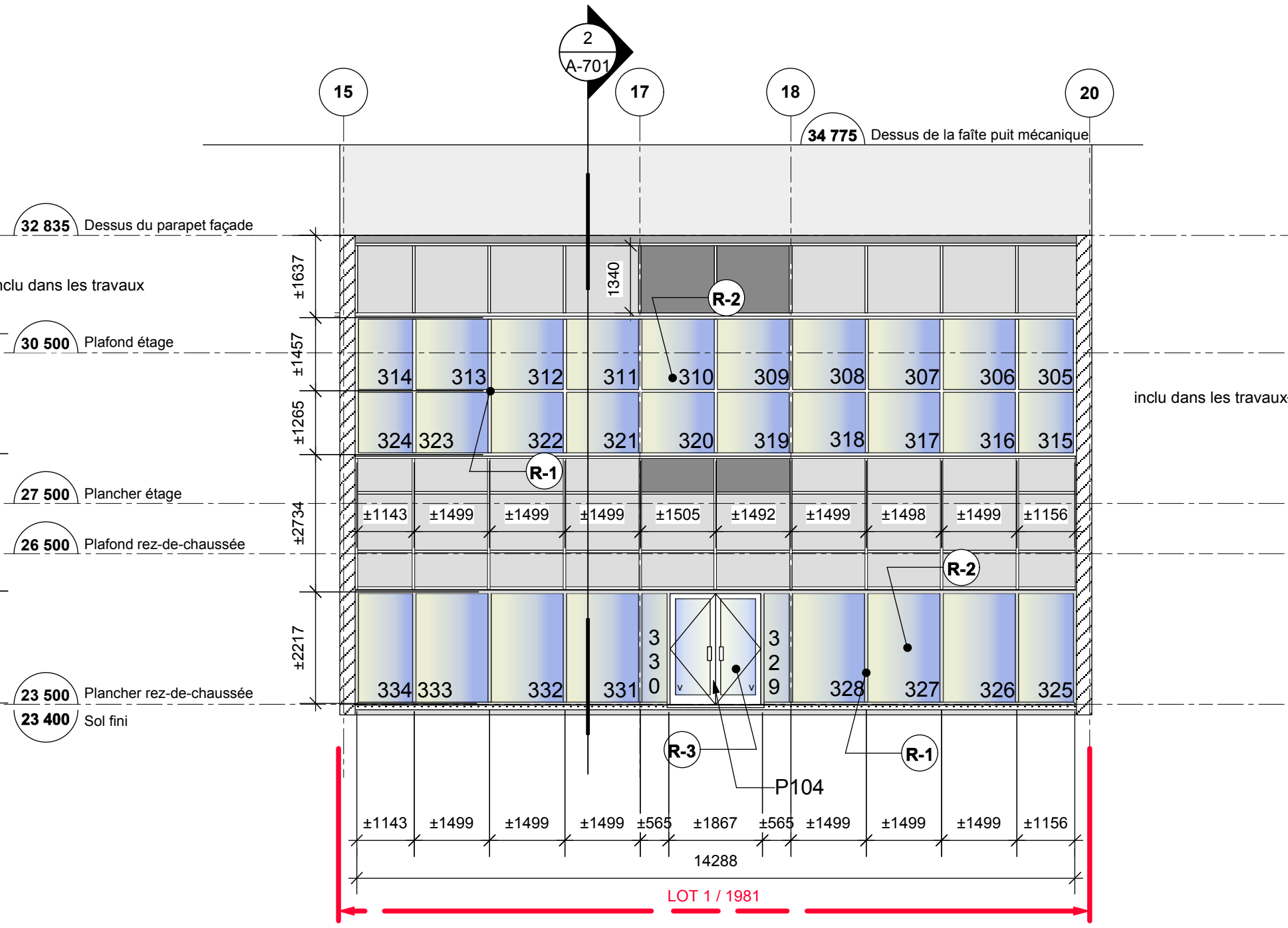
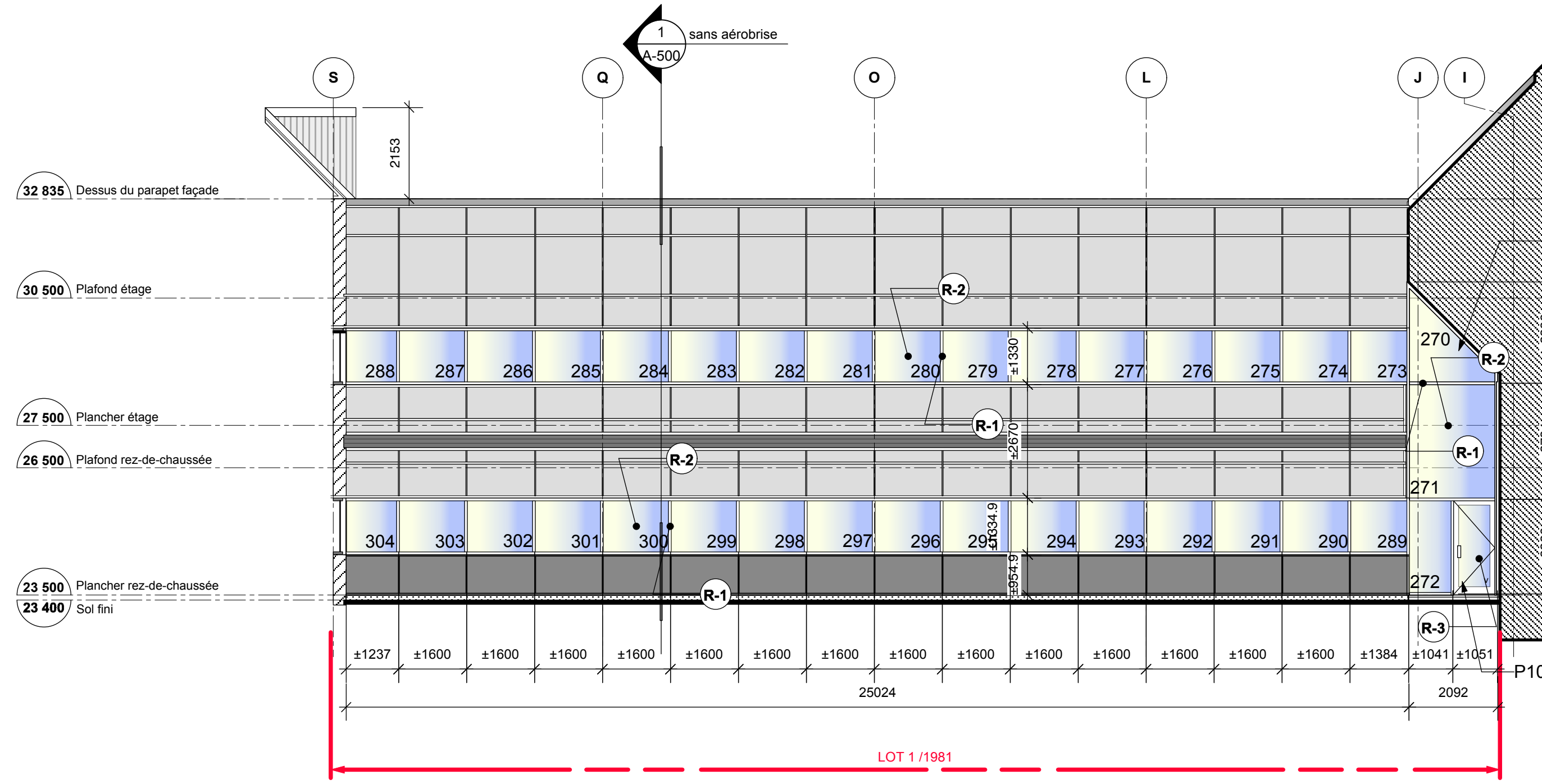
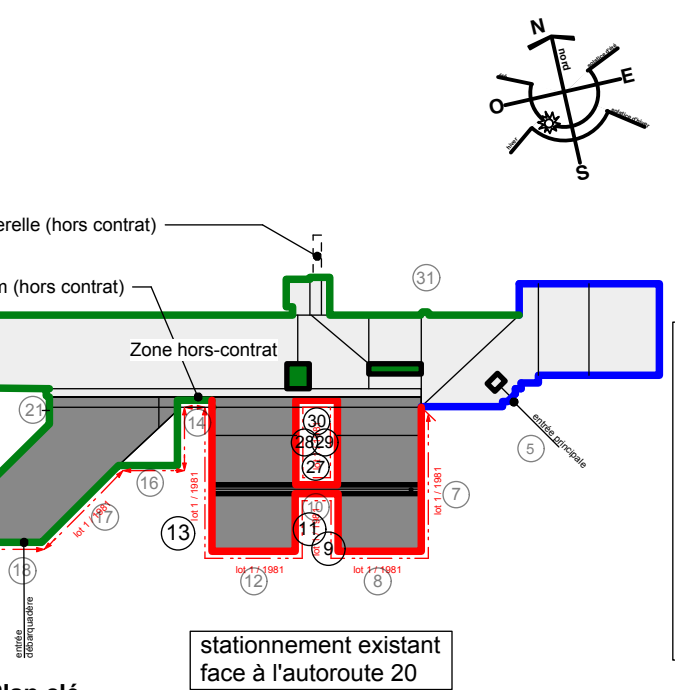

Architecte
Michel Pérousse
 ARCHITECTE
 1190 Place Nobel - Suite 201 - Boucherville
 Québec J4B 5L2



Date	Revisé	Date
08/07/16		
07/07/16		
06/07/16		
05/07/16		
04/07/16	pour appel d'offres	C.O.
03/07/16	pour coordination finale	C.O.
02/07/16	pour coordination	C.O.
01/07/16	pour coordination	C.O.
30/06/16	révision	R.C.

● Verify all dimensions and site conditions and be responsible for same.
 ● Vérifier toutes les dimensions et l'état des lieux et en assumer la responsabilité.

Project: **Portes et vitrages neufs**
 75, boul. de Mortagne, Boucherville (Québec) J4B 6Y4

Élévations du bâtiment

Élévation avec la vue au N.	Élévation avec la vue au S.
Élévation avec la vue au E.	Élévation avec la vue au O.
Élévation avec la vue au SE.	Élévation avec la vue au SW.

Dessiné	Conçu	Date	Échelle
M.D.		08 juillet 2013	
Scale	Scale	Scale	Scale
C.O./C.S.		indiquée	
Checked	Verifié	Dessiné	Titulaire
M.D.		A-402	
Approuvé	Approuvé	W.C. no.	D.T. no.
M.P.		B13 1213	
Dwg. no.	Dwg. no.	Dwg. no.	Dwg. no.
		E-3631-A-402	

LEGENDE

- 1 enlever le capuchon, la plaque à pression, les garnitures de finition et les remplacer par des nouveaux (voir devis pour spécifications)
- 2 remplacer le ternois existant par un nouveau (voir devis pour spécifications)
- 3 suite à l'enlèvement de la plaque de pression existante, enlever le panneau tympan existant et le remettre en place après avoir remplacé le ternois existant
- 4 suite à l'enlèvement de la plaque de pression existante, enlever les espaces existants au périmètre et les remplacer après avoir remplacé le ternois existant
- 5 meneau existant à conserver

Notes générales:

- Suite au démantèlement des thermos des murs rideaux (voir élévations séries A-600) s'assurer que la membrane auto-collante existante sur le jambage et la tête ne soit pas endommagée. Si elle est endommagée, la remplacer par une nouvelle membrane auto-collante (voir devis pour spécifications)
- Suite à l'enlèvement temporaire des verres tympan, visser dans le meneau le retour de la paroi existante et ajouter une nouvelle membrane Soprema pour recouvrir l'arrimage de la paroi.
- Prévoir des trous de drainage dans les nouveaux meneaux horizontaux

Notes particulières:

- Au besoin, l'entrepreneur pourra retirer les aérobriques pour faciliter le déroulement des travaux

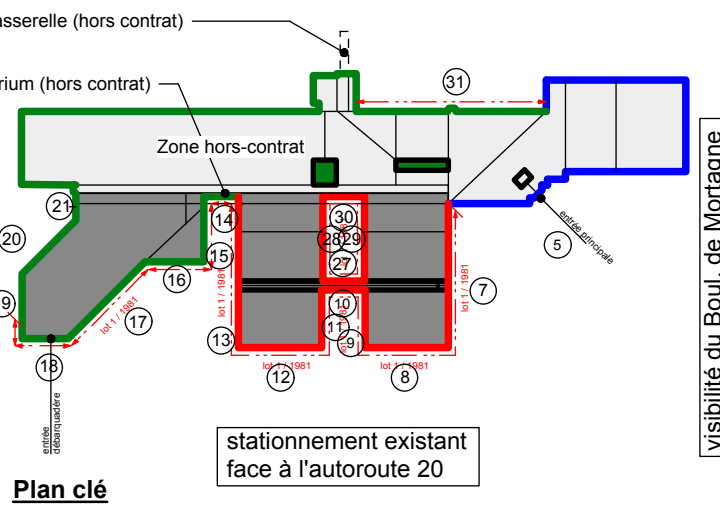

Architecte:

Michel Pérusse
ARCHITECTE
454-4445
1185 Place Nobel | suite 201 | Boucherville
Québec | J4B 5L2

Secant:

Michel Pérusse
ARCHITECTE
#1811
du Québec

No.	Date	Revison	By	Appr.
07				
06				
04	2013-08-15	pour aspect d'offres		C.O.
03	2013-07-14	pour coordination finale		C.O.
02	2013-07-04	pour coordination		C.O.
01	2013-06-21	pour coordination		C.O.

Date Printed: _____ Date Imprimé: _____

- Vérifier toutes les dimensions et l'état des lieux et en assumer la responsabilité

PROJECT: **Portes et vitrages neufs**

75, boul. de Montagne, Boucherville (Québec) J4B 6Y4

Coupes de murs types explicatives des conditions existantes en démolitions et en modifications

designer	conçu	date	scale	status
M.D.		08 juillet 2013	indiquée	actuelle
C.O./C.S.				
checked	vérifié	sheet	feuille	
M.D.		A-500		
approved	approuvé	W.D./no.	D.T./no.	
M.P.		B13 1213		
req.no.	dessin no.			

E-3631-A-500

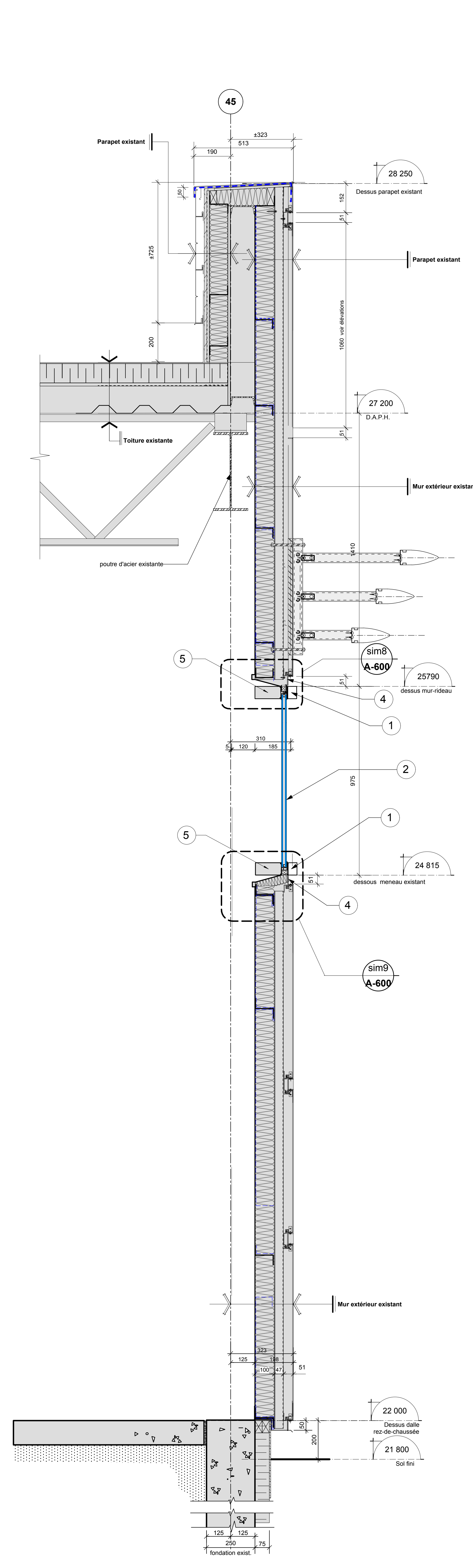
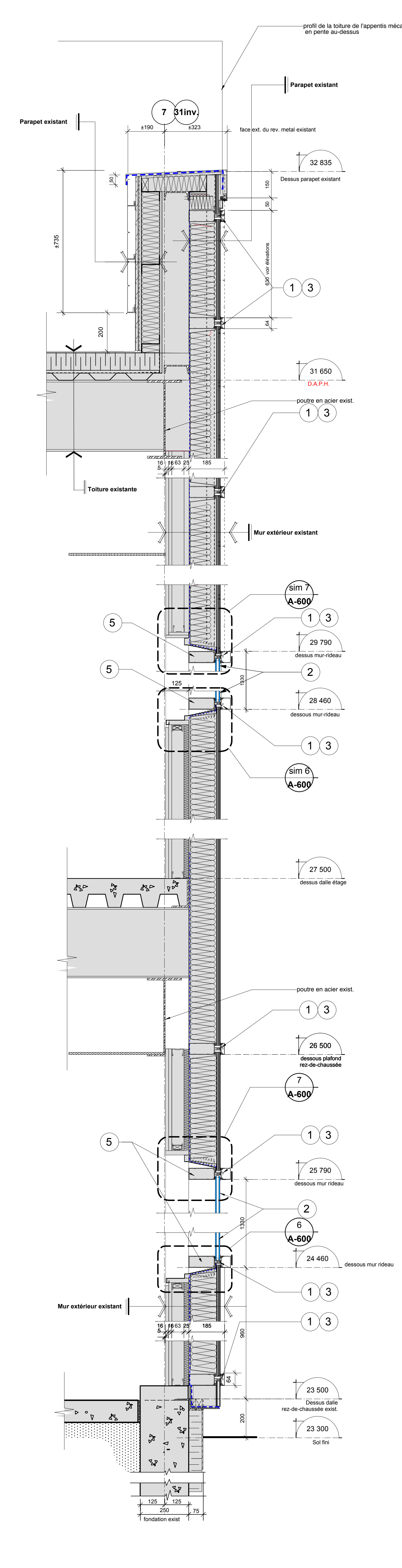
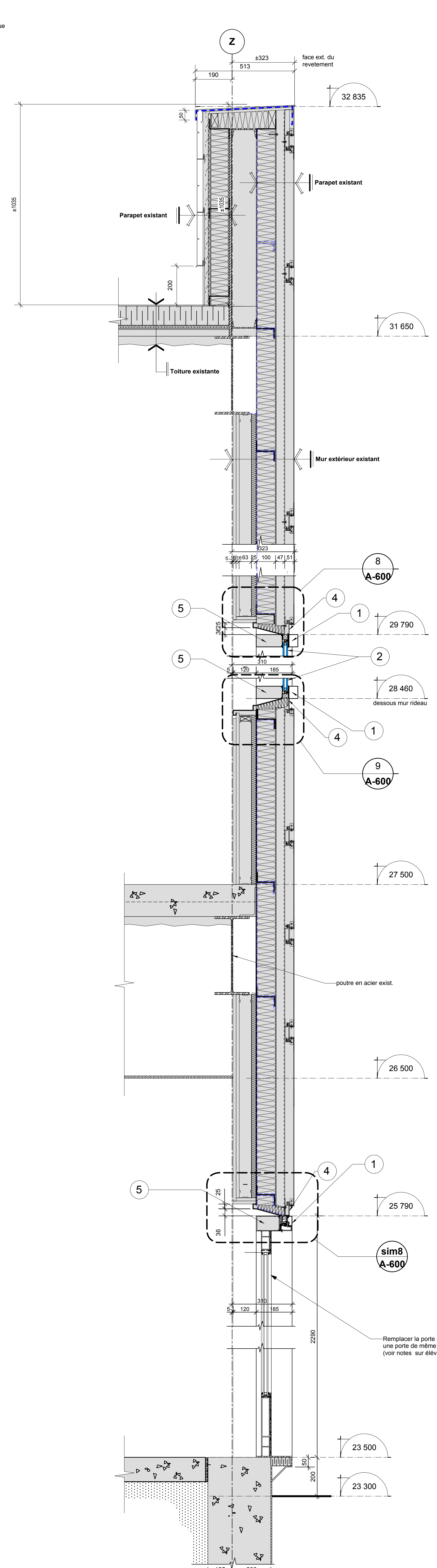
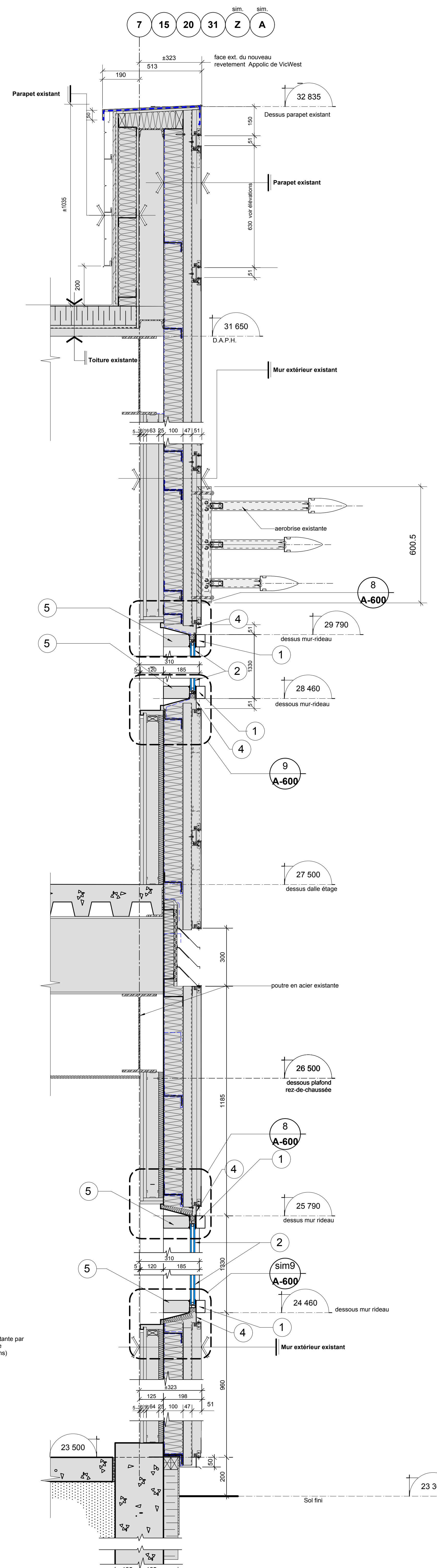

4 A-500

3 A-500

2 A-500

1 A-500

E-3631-A-500

LEGENDE

- 1 enlever le capuchon, la plaque à pression, les garnitures de finition et les remplacer par des nouveaux (voir devis pour spécifications)
- 2 remplacer les termos existant par un nouveau (voir devis pour spécifications)
- 3 suite à l'enlèvement de la plaque de pression existante, enlever le panneau tympan existant et le remettre en place après avoir remplacé le termos existant
- 4 suite à l'enlèvement de la plaque de pression existante, enlever les espaces existant au primaire et les remplacer après avoir remplacé le termos existant
- 5 meneau existant à conserver

Notes générales:
 - Suite au démantèlement des termos des murs rideaux (voir élévations séries A-600), s'assurer que la membrane auto-collante existante sur le jambage et la tête ne soit pas endommagée. Si elle est endommagée, la remplacer par une nouvelle membrane auto-collante (voir devis pour spécifications)
 - Suite à l'enlèvement temporaire des verres tympan, visser dans le meneau le retour de la parne existante et ajouter une nouvelle membrane Soprema pour recouvrir l'encrage de la parne.
 - Prévoir des trous de drainage dans les nouveaux meneaux horizontaux

Notes particulières:
 - Au besoin, l'entrepreneur pourra retirer les adhésifs pour faciliter le déroulement des travaux

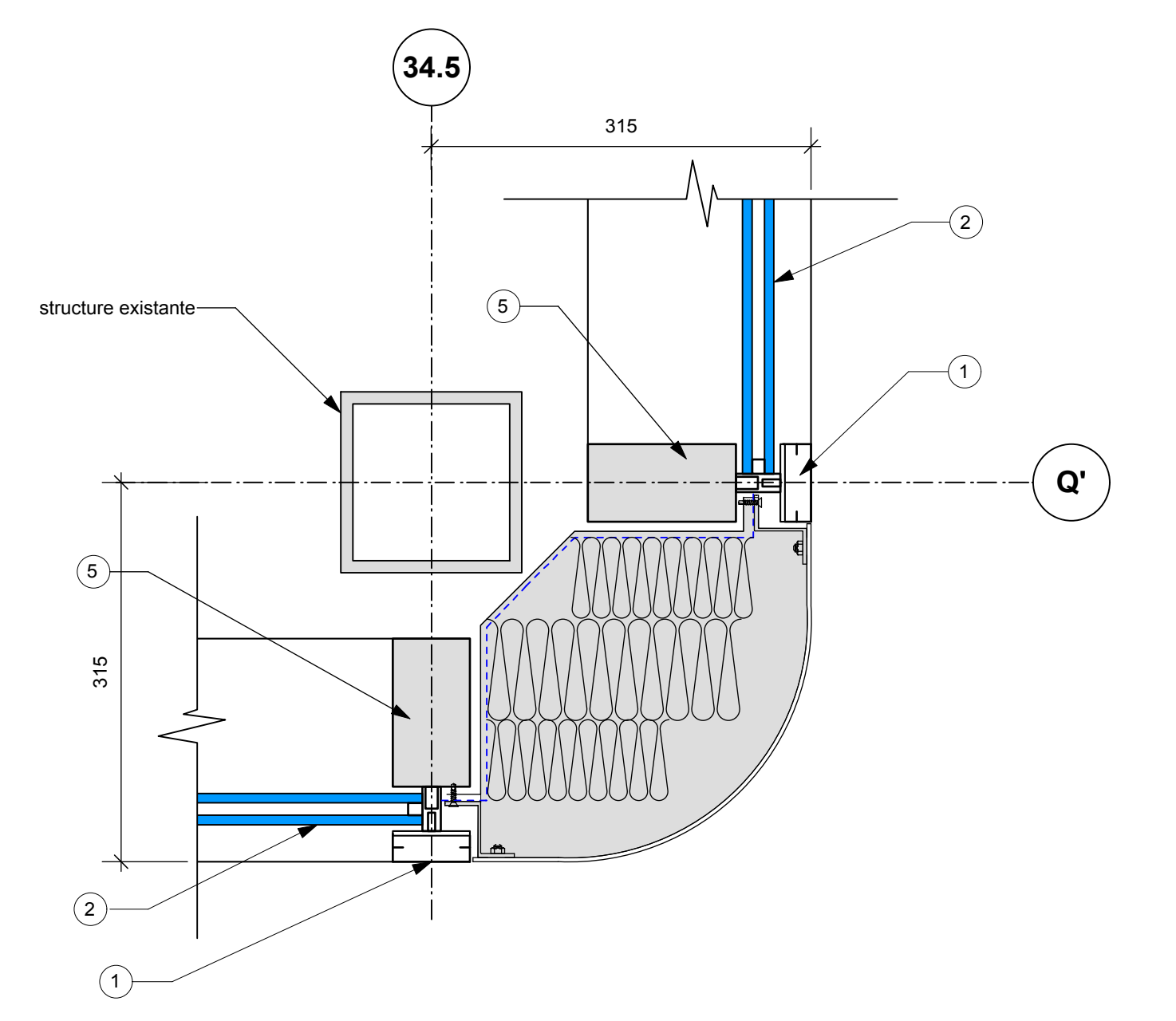
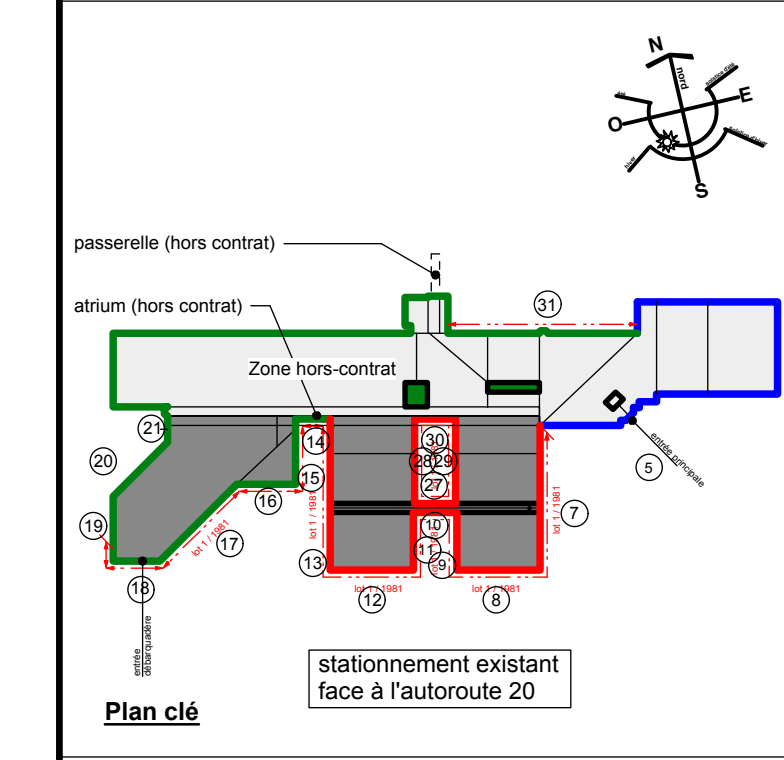

14 détail en plan exist. et modifié coin de mur axe 34.5 et Q / section bâtiment cafétéria (section fenestration)
 A-600 1/5

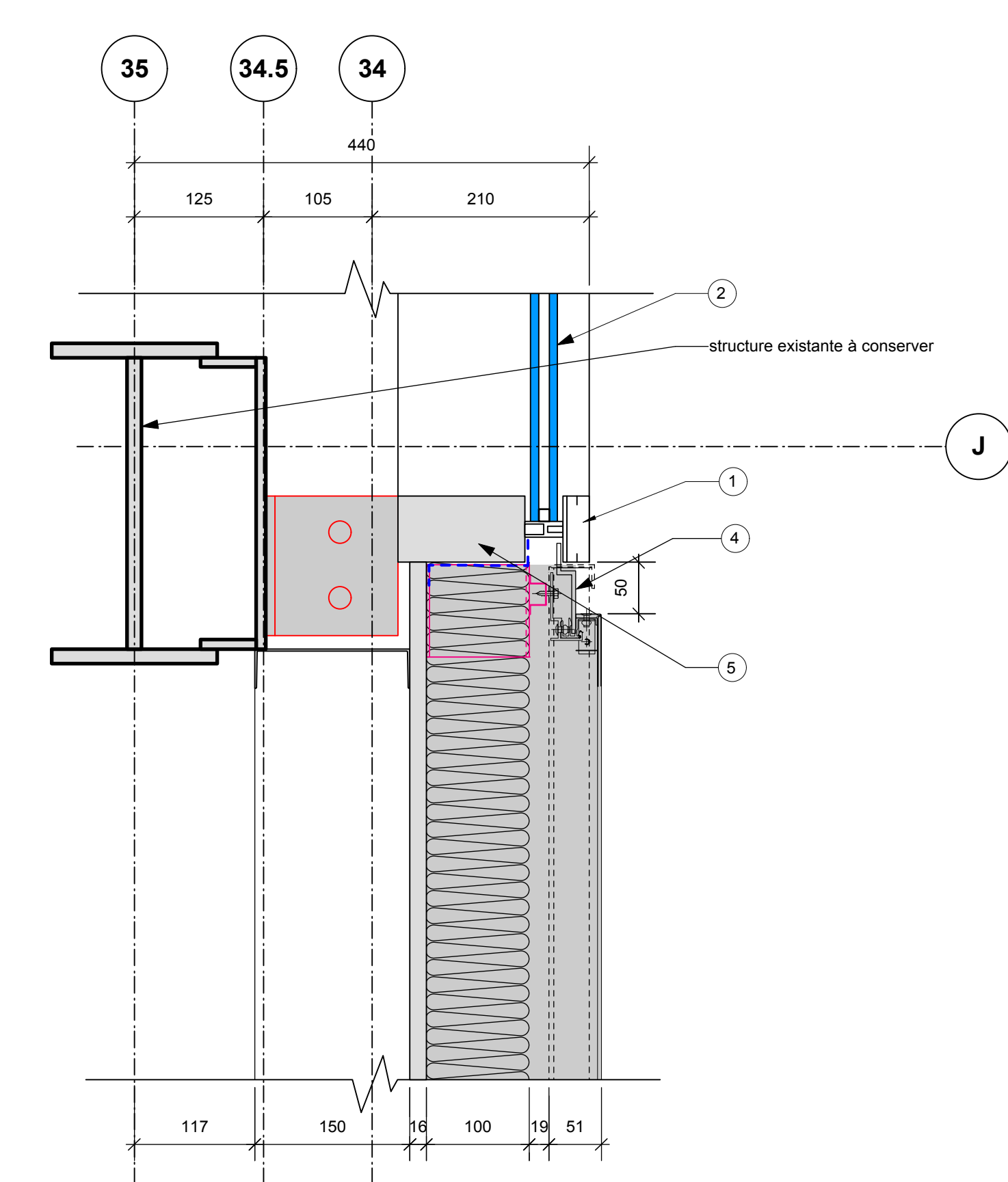

13 détail en plan exist. et modifié jonction mur-rideau axe 35 et J partie haute / section bâtiment cafétéria
 A-600 1/5

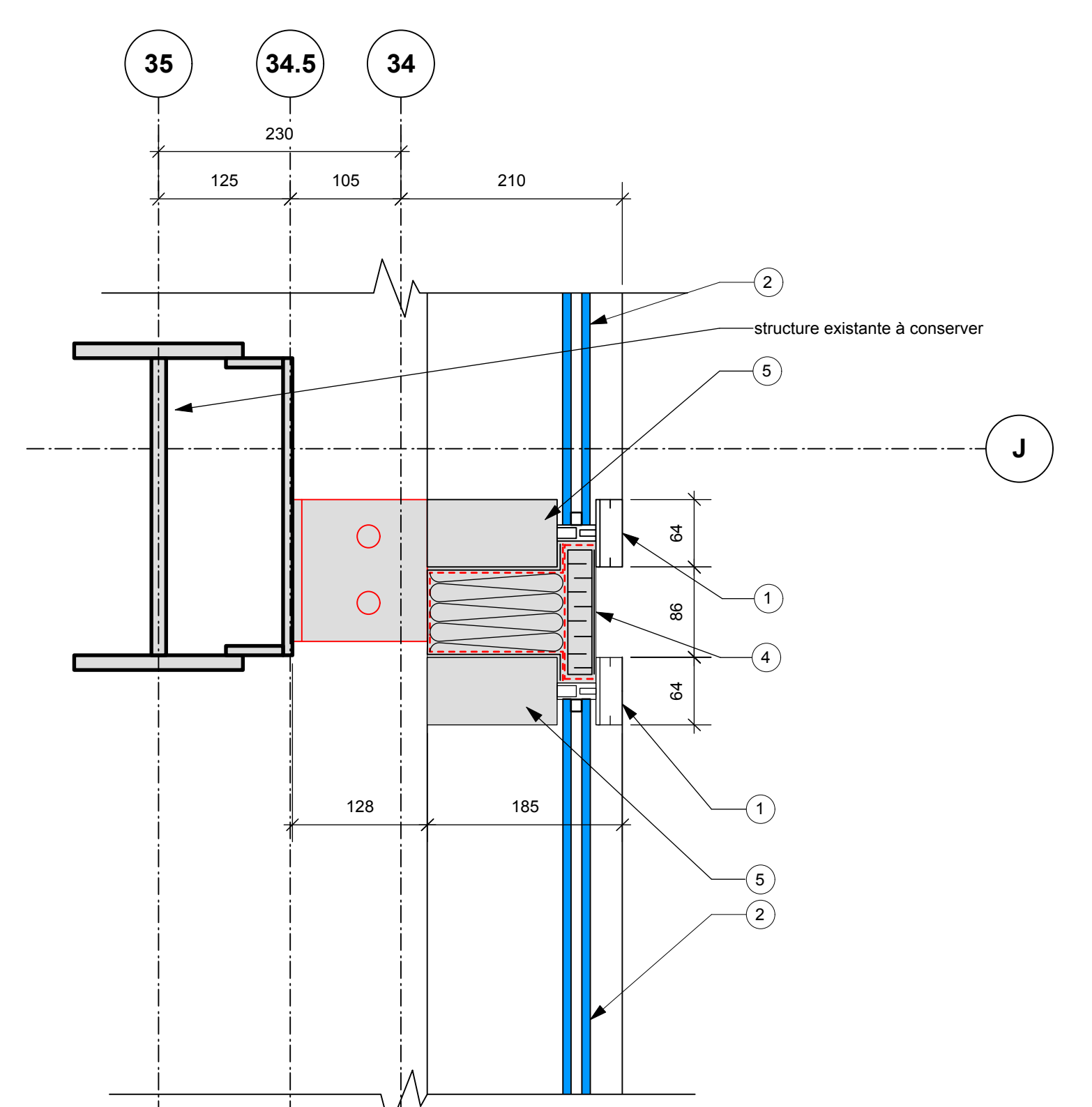

12 détail en plan exist. et modifié jonction mur-rideau axe 35 et J partie basse / section bâtiment cafétéria
 A-600 1/5

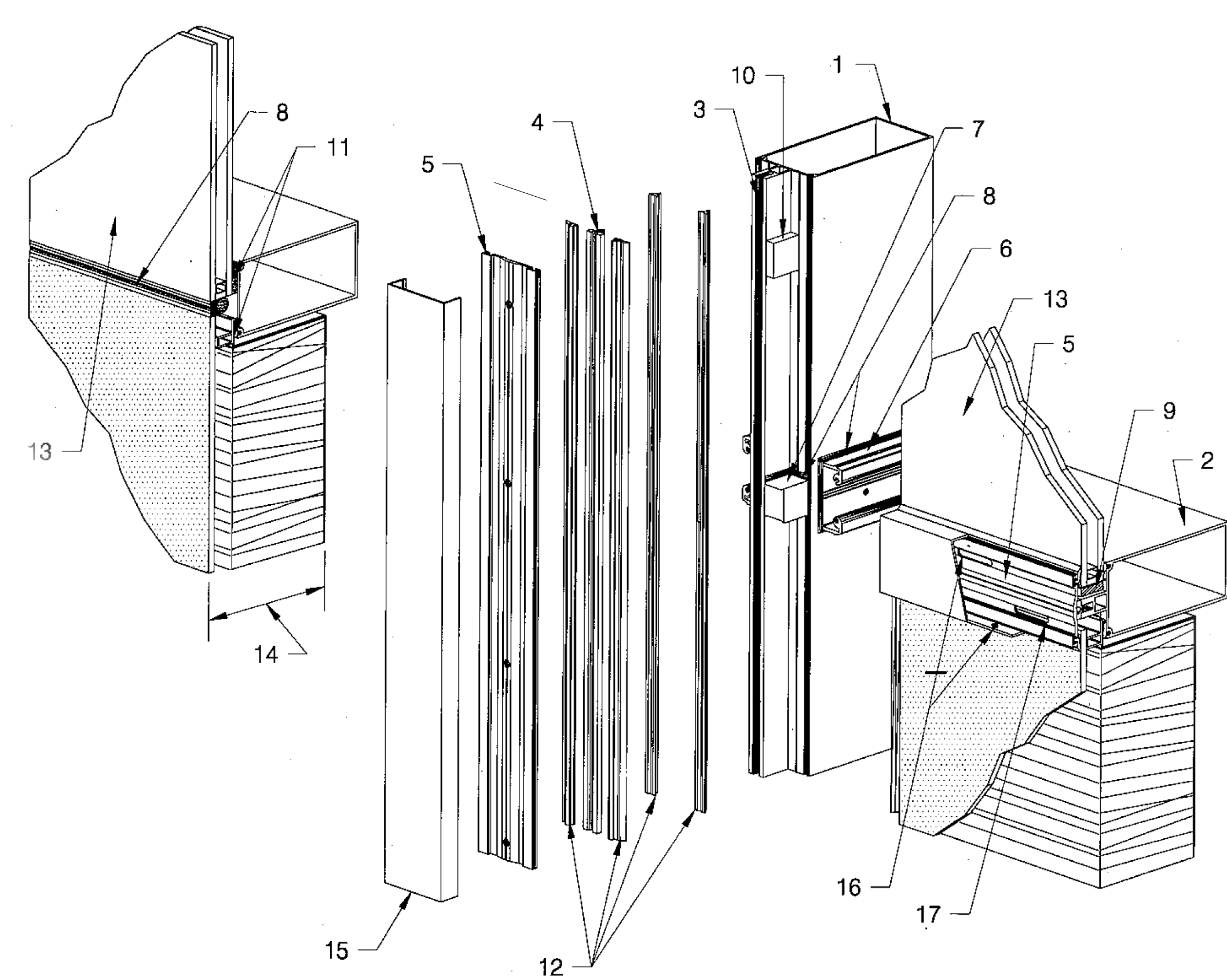

10 Détail en 3D
 A-600

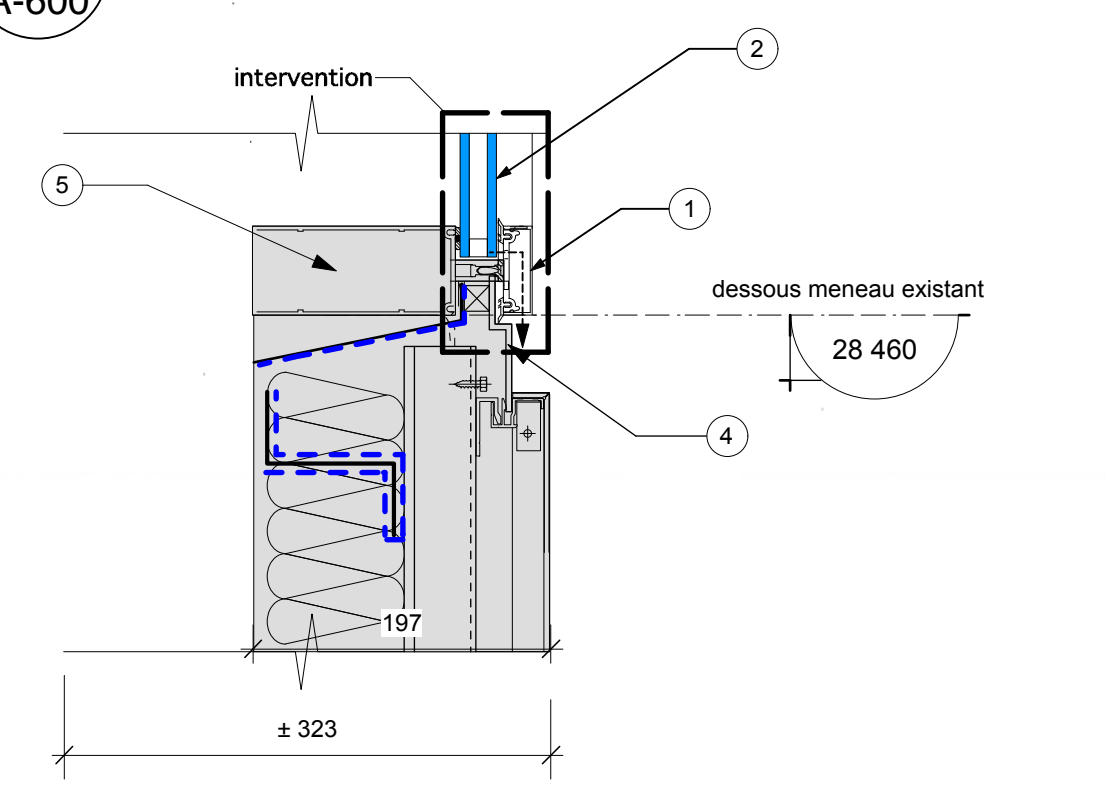

9 Coupe de mur exist. et modifiée / section bâtiment 1981
 A-600 1/5

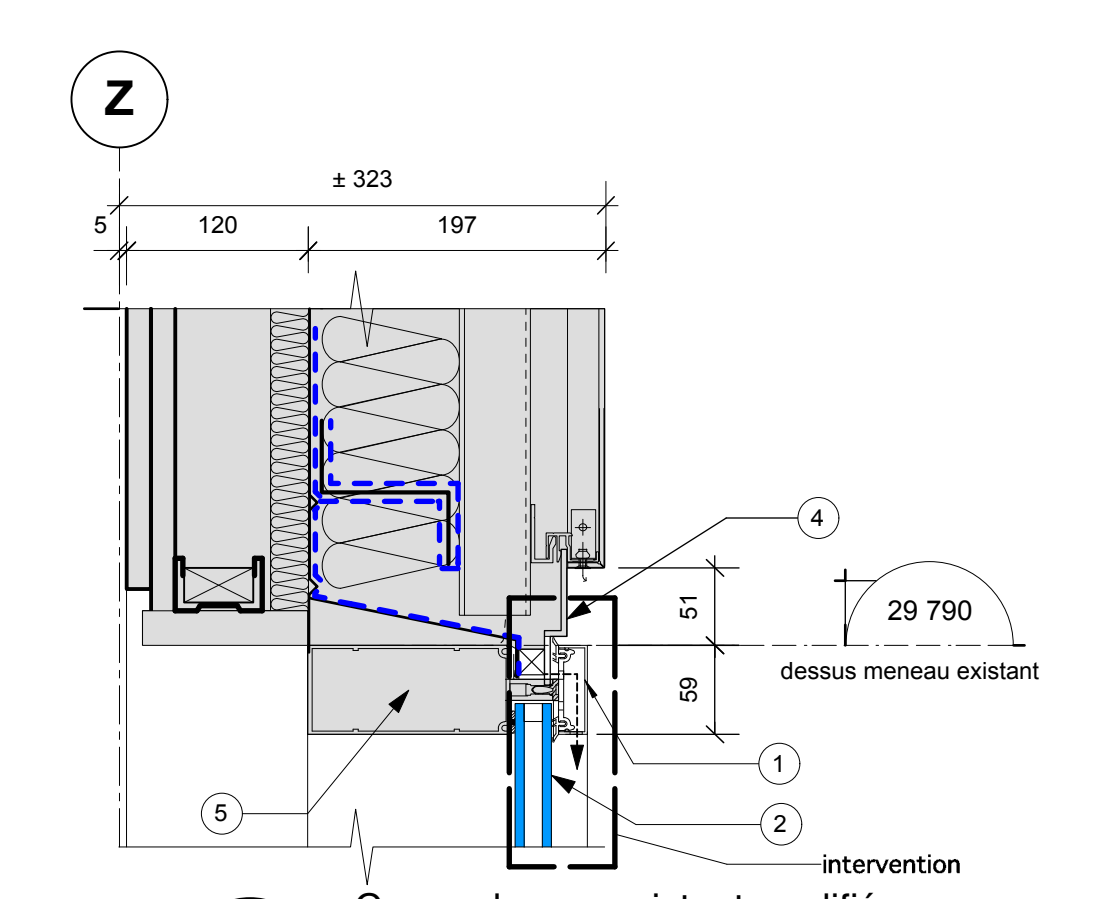

8 Coupe de mur exist. et modifiée tête de meneau mur-rideau / section bâtiment 1981
 A-600 1/10

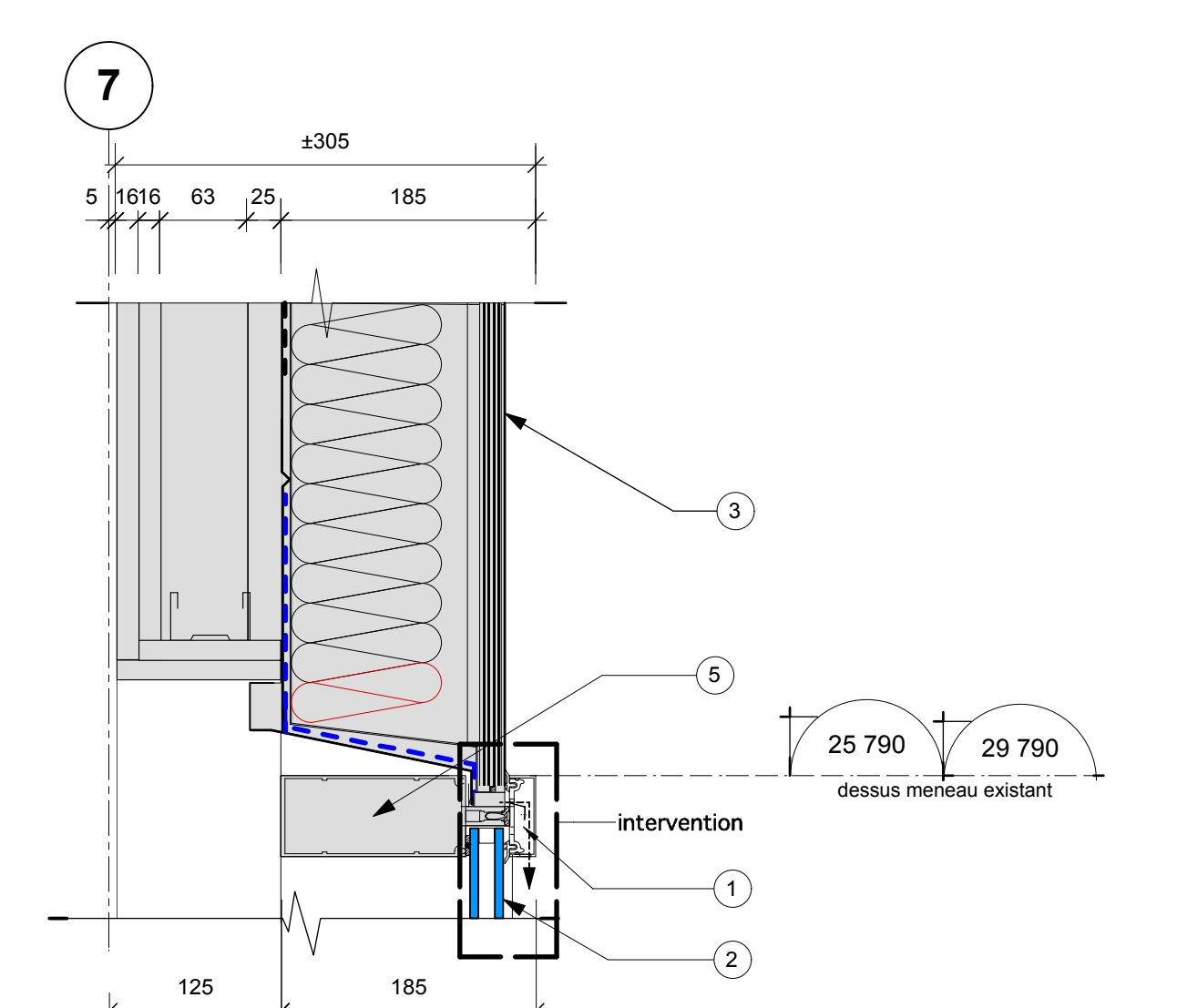

7 Coupe de mur exist. et modifiée / section bâtiment 1981
 A-600 1/5

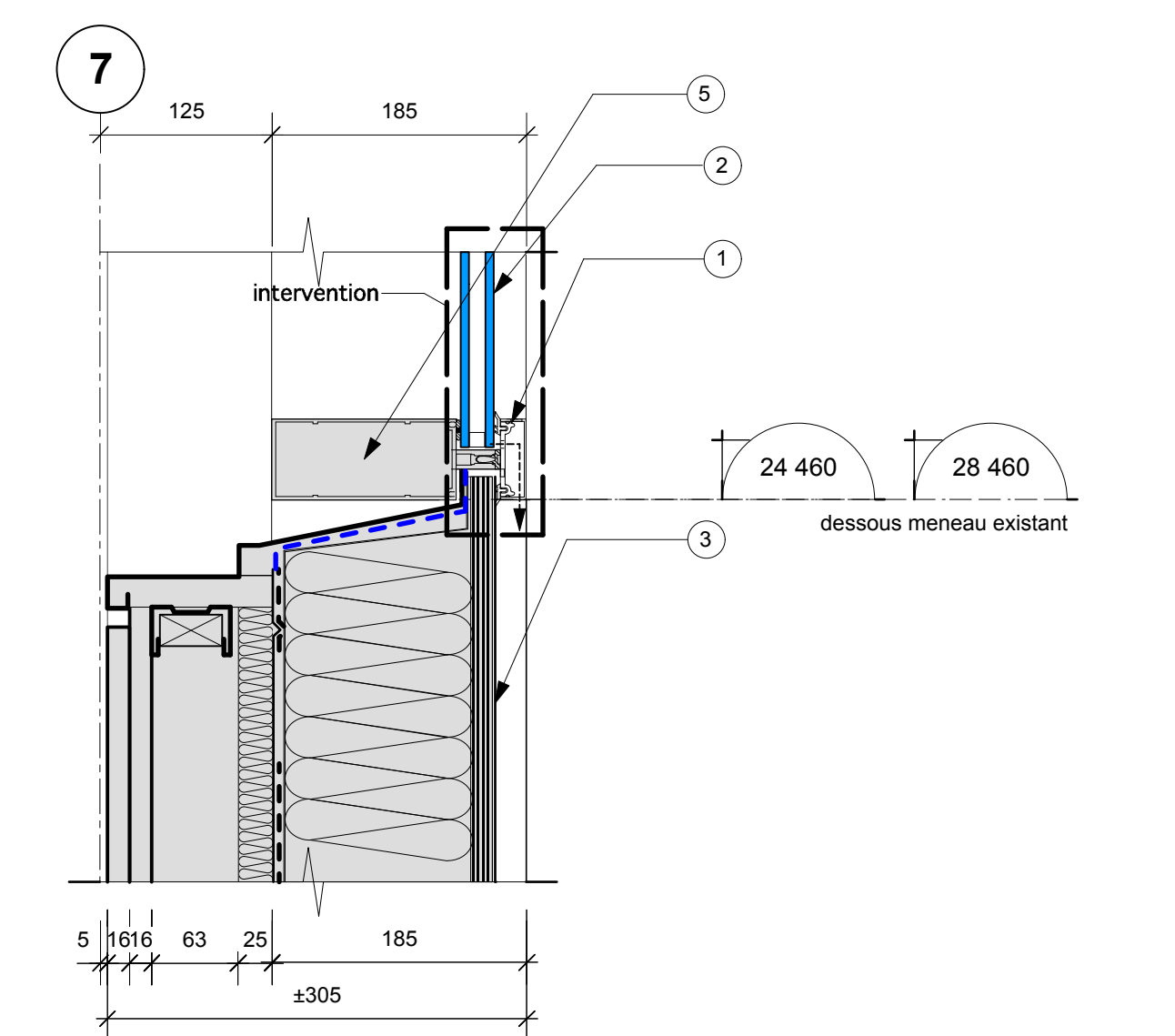

6 Coupe de mur exist. et modifiée / section bâtiment 1981
 A-600 1/10

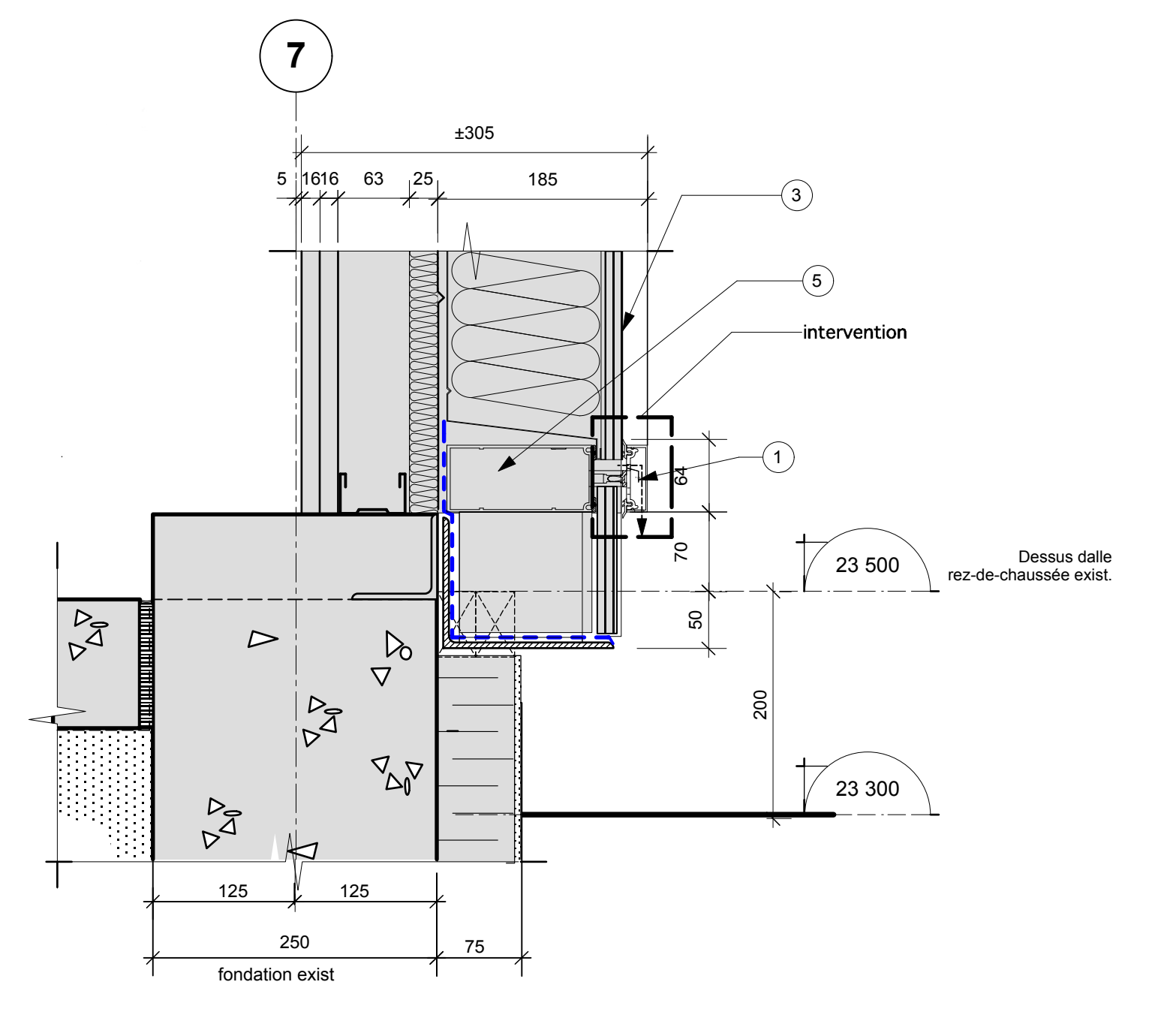

5 Coupe de mur du bas exist. et démolition / section bâtiment 1981
 A-600 1/5

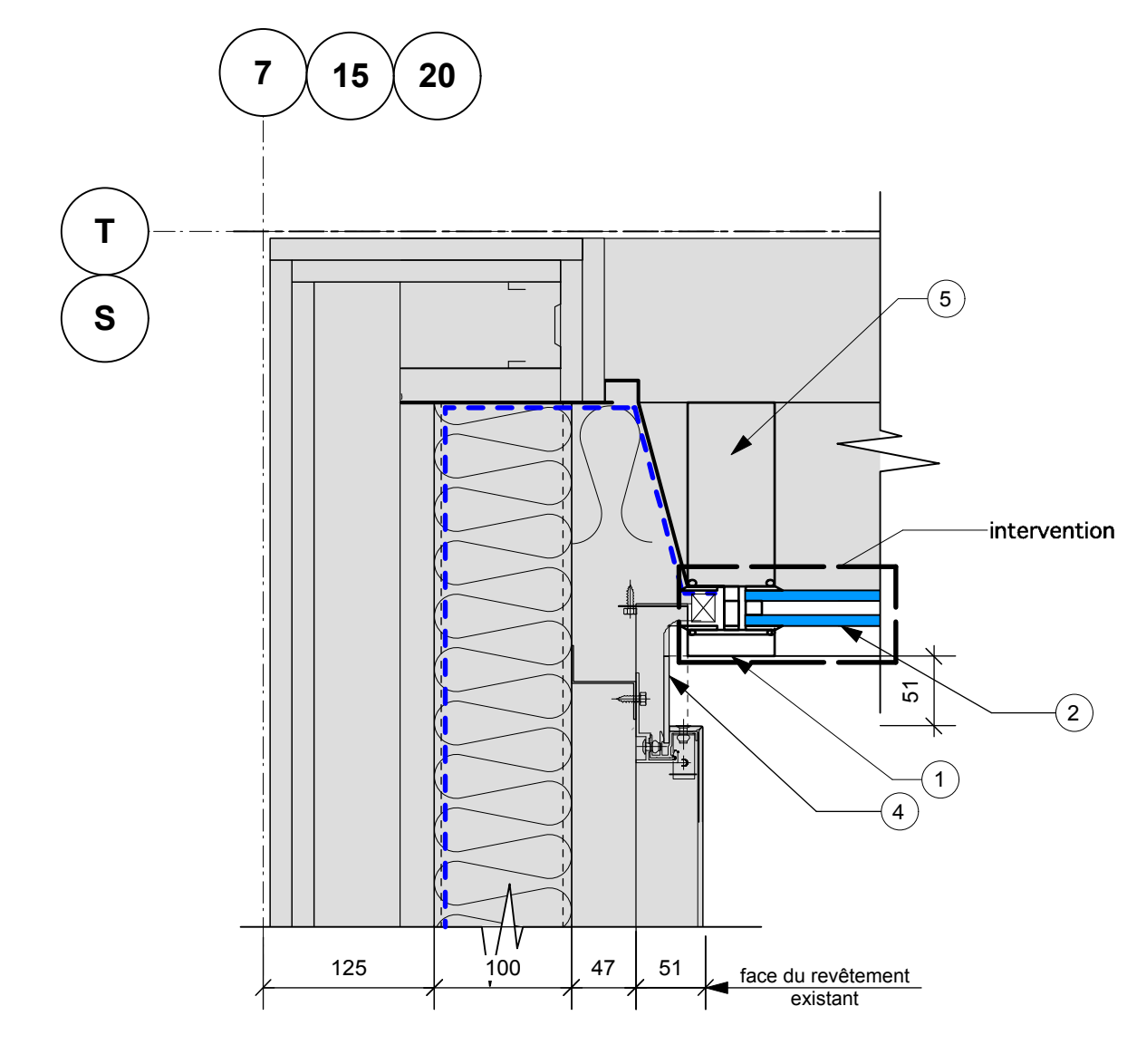

4 Détail en plan exist. et modifié coin ext. / section bâtiment 1981
 A-600 1/5

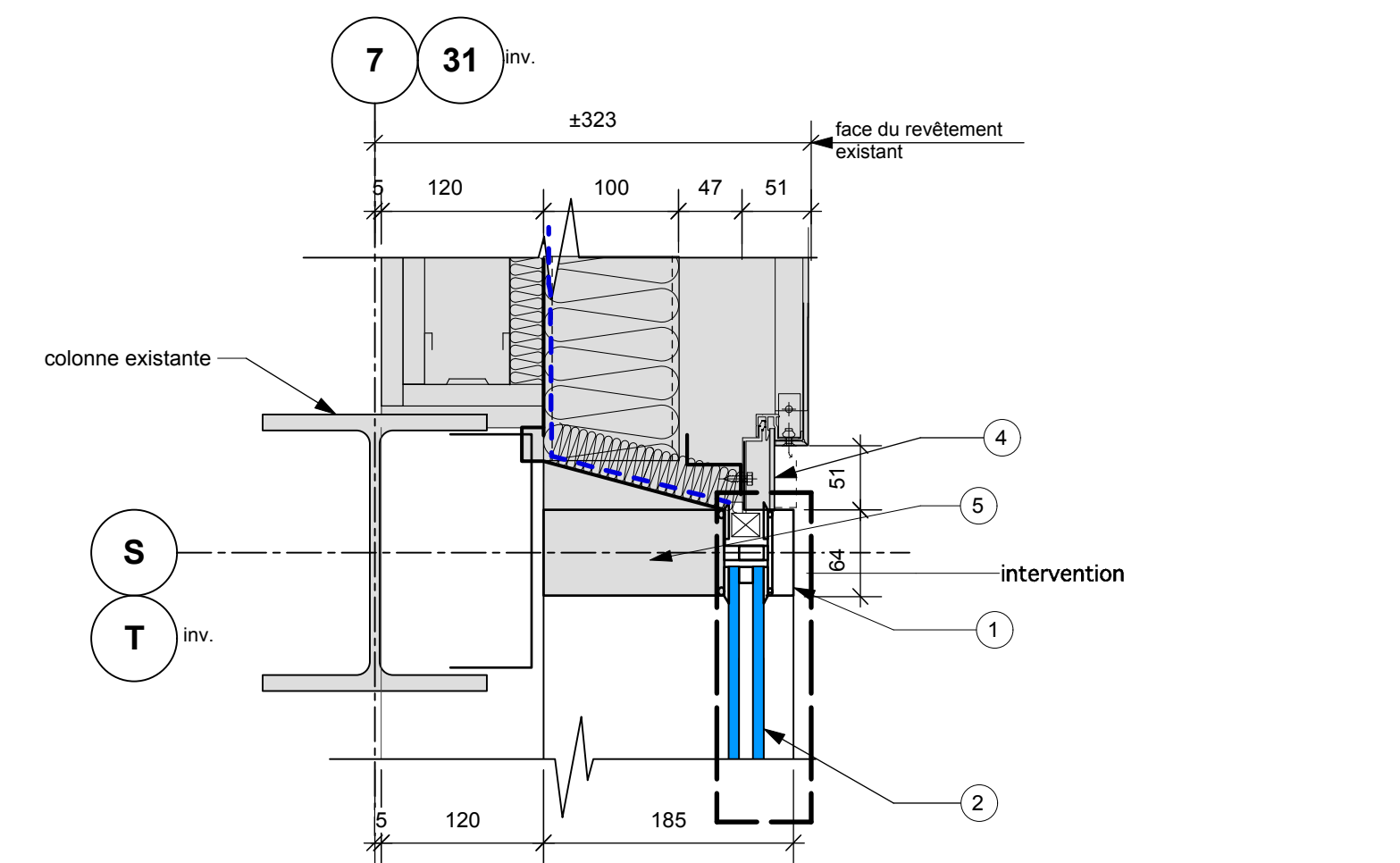

3 Détail en plan exist. et modification / section bâtiment 1981
 A-600 1/5

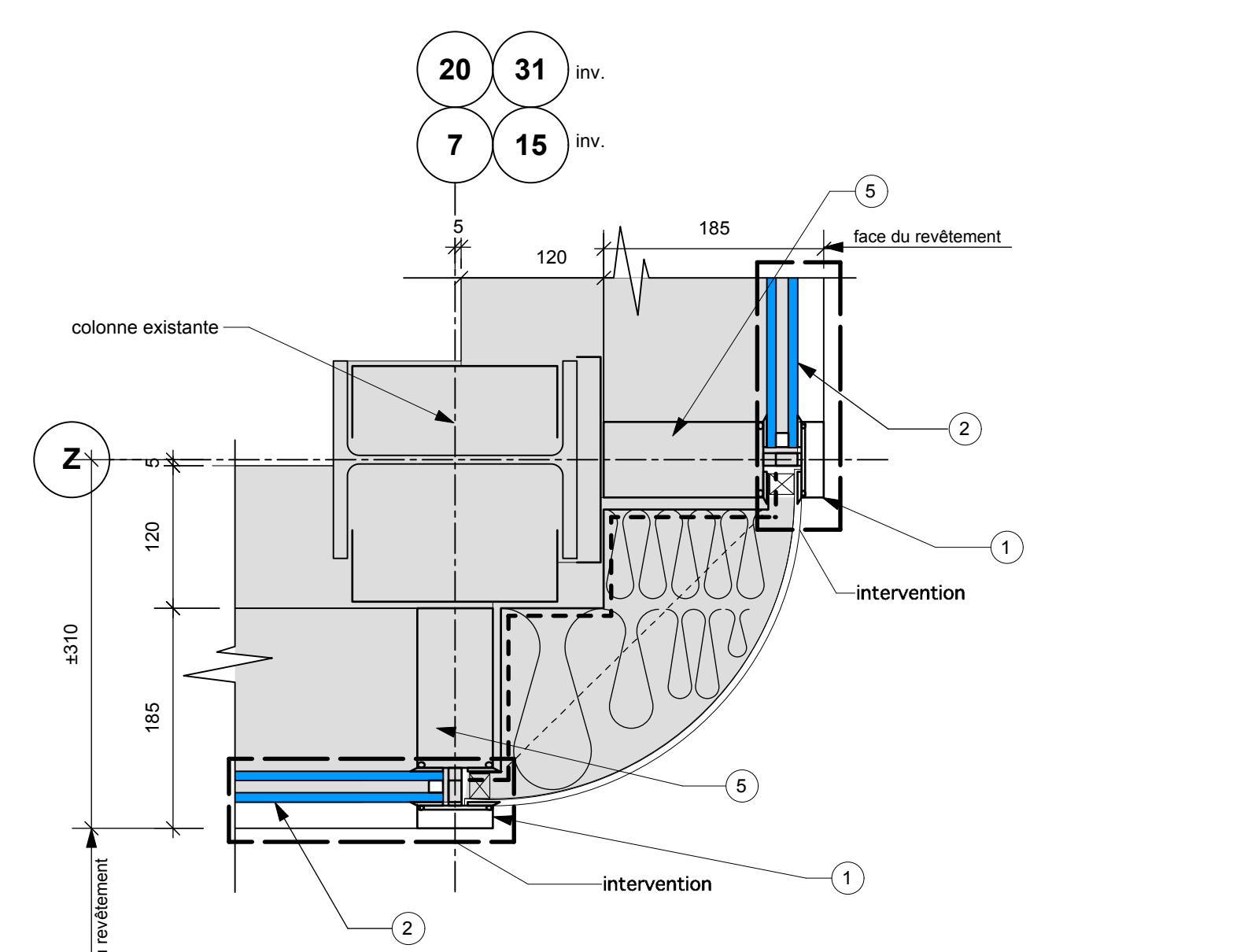

1 Détail en plan exist. et modification coin extérieur / section bâtiment 1981 sur axes 7, 20, 15, et 31 (partie fenêtre)
 A-600 1/5

Architecte:
Michel Pérusse
 ARCHITECTE
 1 514 441 3368
 440 441 4440
 michel@perusse.com
 1190 Place Nobel | suite 201 | Bourville
 Québec | J4B 5L2



No.	Date	Revision	R/C
07			
06			
05			
04	2013-08-14	pour appel d'offres	C.O.
03	2013-07-16	pour coordination finale	C.O.
02	2013-07-04	pour coordination	C.O.
01	2013-06-21	pour coordination	C.O.

Date Printed: _____ Date Impression: _____
 • Verify all dimensions and site conditions and be responsible for same.
 • Vérifier toutes les dimensions et l'état des lieux et en assurer la responsabilité.

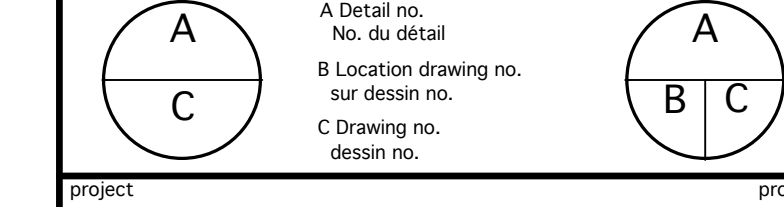

PROJECT: **Portes et vitrages neufs**

75, boul. de Montagne, Bourville (Québec) J4B 6Y4

• Détails en plan pour travaux de montage jambage de fenêtres et de portes

designé	M.D.	conçu	08 juillet 2013	date
dessiné	C.O./C.S.	échelle	indiquée	échelle

dessiné	M.D.	vérifié	A-600	feuille
approuvé	M.P.	approuvé	B13 1213	D.T. no.

Proj. no. **E-3631-A-600**

— LÉGENDE —

- 1 enlever le capuchon, la plaque à pression, les garnitures de friction et les remplisseurs par des nouveaux (voir devis pour spécifications)
- 2 remplacer le termos existant par un nouveau (voir devis pour spécifications)
- 3 suite à l'enlèvement de la plaque à pression existante, enlever les espousers existant au périmètre et les remplacer après avoir remplacé le termos existant
- 4 suite à l'enlèvement de la plaque à pression existante, enlever les espousers existant au périmètre et les remplacer après avoir remplacé le termos existant
- 5 meneau existant à conserver

Notes générales:

- Suite au démantèlement des termos des murs rideaux (voir élévations séries A-400), s'assurer que la membrane auto-collante existante sur le jambage et la tête ne soit pas endommagée. Si elle est endommagée, la remplacer par une nouvelle membrane auto-collante (voir devis pour spécifications)
- Suite à l'enlèvement temporaire des verres tympan, visser dans le meneau le retour de la panne existante et ajouter une nouvelle membrane Soprema pour recouvrir l'encrage de la panne.
- Prévoir des trous de drainage dans les nouveaux meneaux horizontaux

Notes particulières:

- Au besoin, l'entrepreneur pourra retirer les adhésives pour faciliter le déroulement des travaux

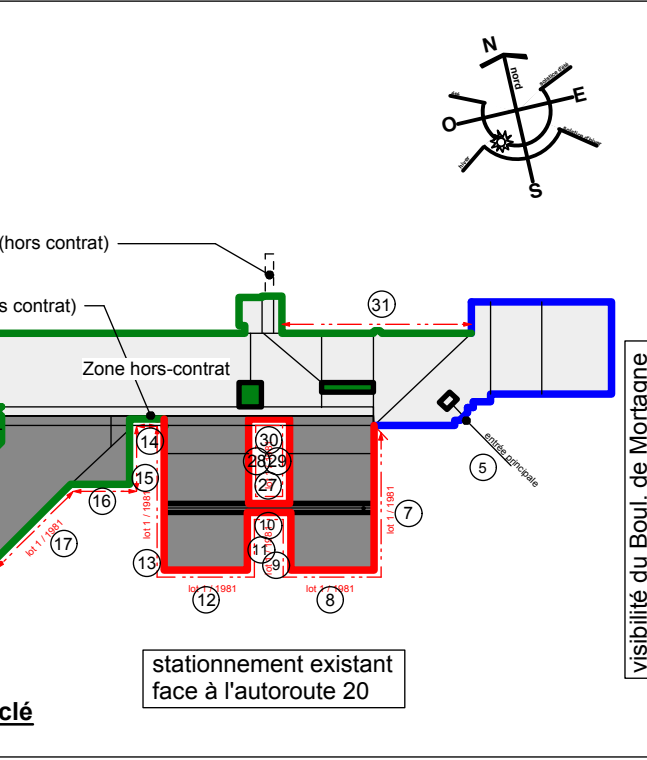

Architecte:

Michel Pérusse
 ARCHITECTE

1 506 441 3368
 416 641 4440
 michel@perusse.com

1190 Place Nobel | suite 201 | Boucherville
 Québec | J4B 5L2

Scans:

No.	Date	Revision	Révisé par
07			
06			
04	2013-08-14	pour appel d'offres	C.O.
03	2013-07-14	pour coordination finale	C.O.
02	2013-07-04	pour coordination	C.O.
01	2013-06-21	pour coordination	C.O.

- Date Printed: _____ Date Impression: _____
- Verify all dimensions and site conditions and be responsible for same
 - Vérifier toutes les dimensions et l'état des lieux et en assumer la responsabilité

A	Détail no. / No. du détail	A
C	Location drawing no. / no. de dessin	B / C

Project: **Portes et vitrages neufs**

75, boul. de Montagny, Boucherville (Québec) J4B 6Y4

• Détails en plan pour travaux

designé	conçu	géré	date	état
M.D.			08 juillet 2013	
dessiné	dessiné	échelle	indiquée	autres
C.O./C.S.				
dessiné	vérifié	titre	feuille	
M.D.		A-601		
approuvé	approuvé	N.O. no.	D.T. no.	
M.P.		B13 1213		
dessiné	dessiné	no.		

E-3631-A-601

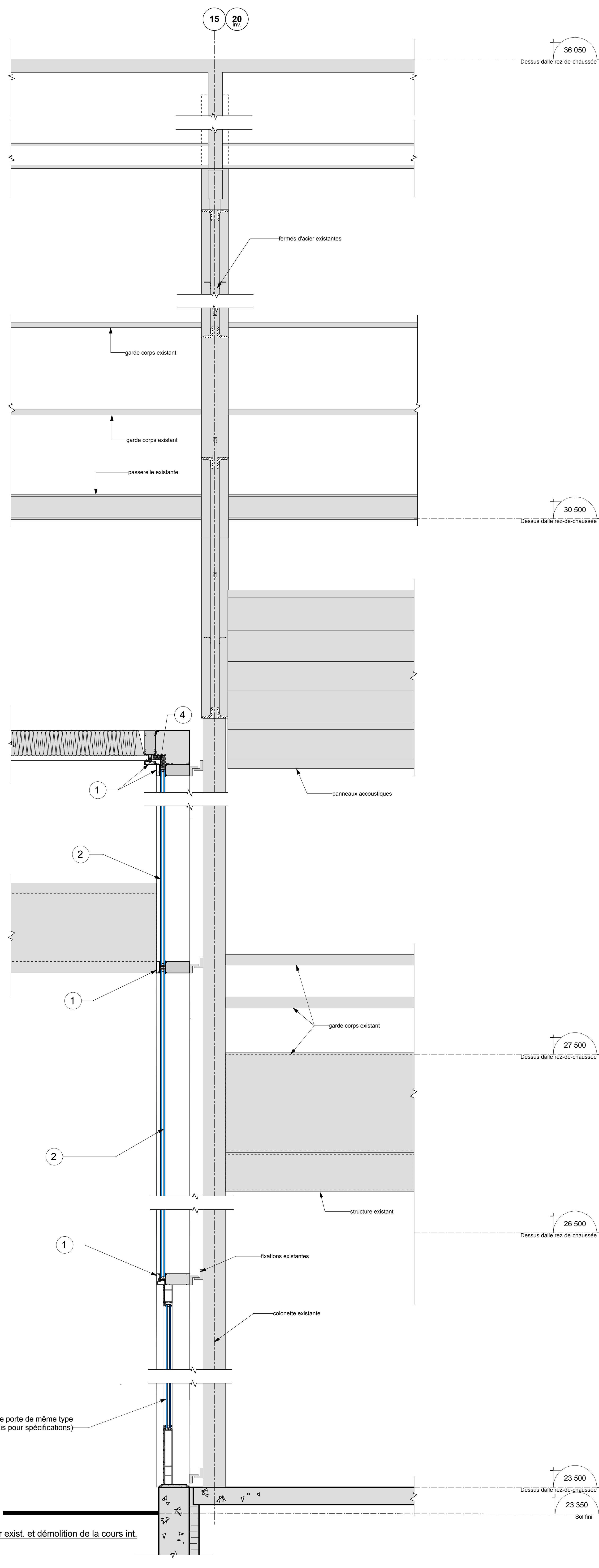
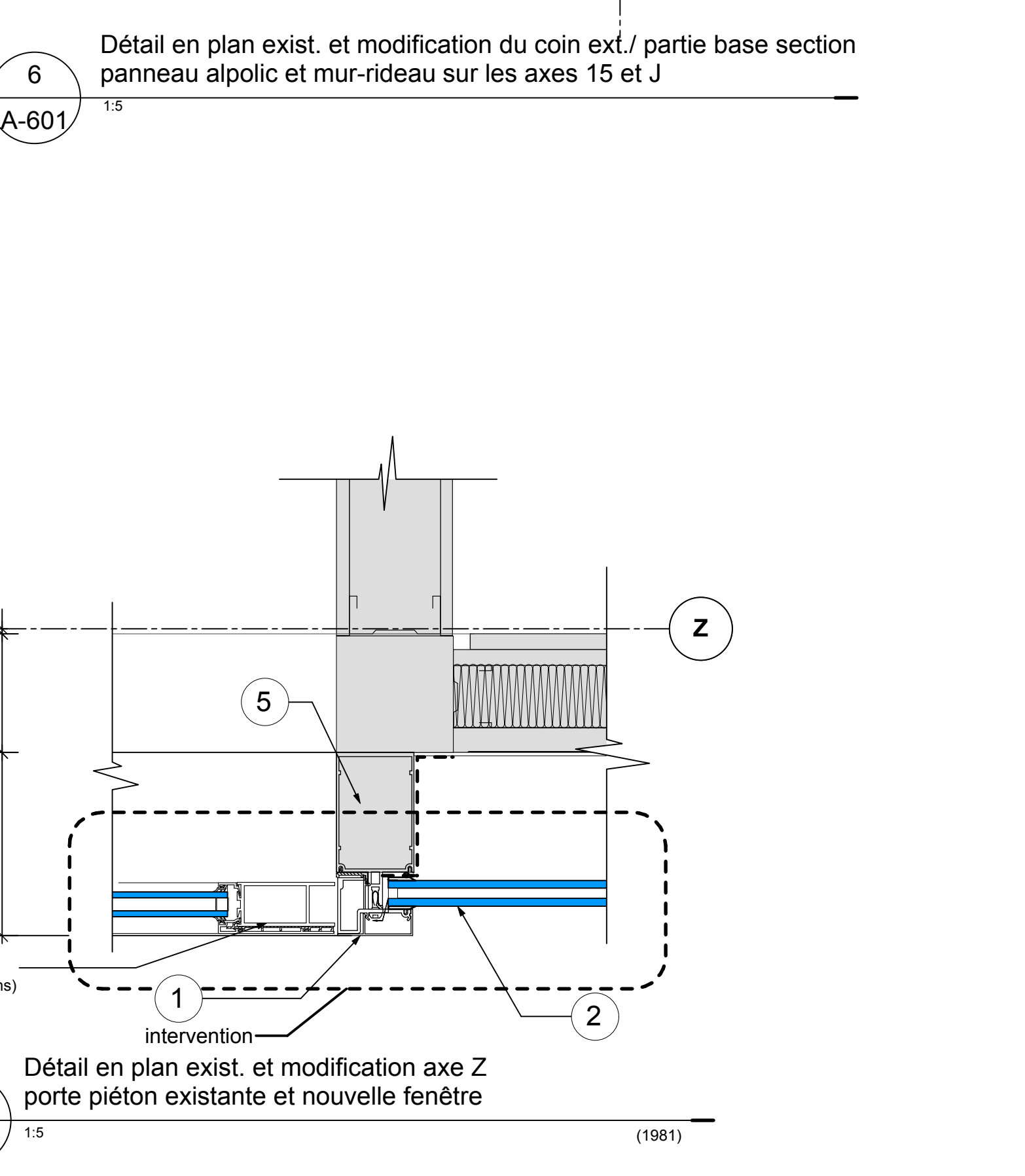
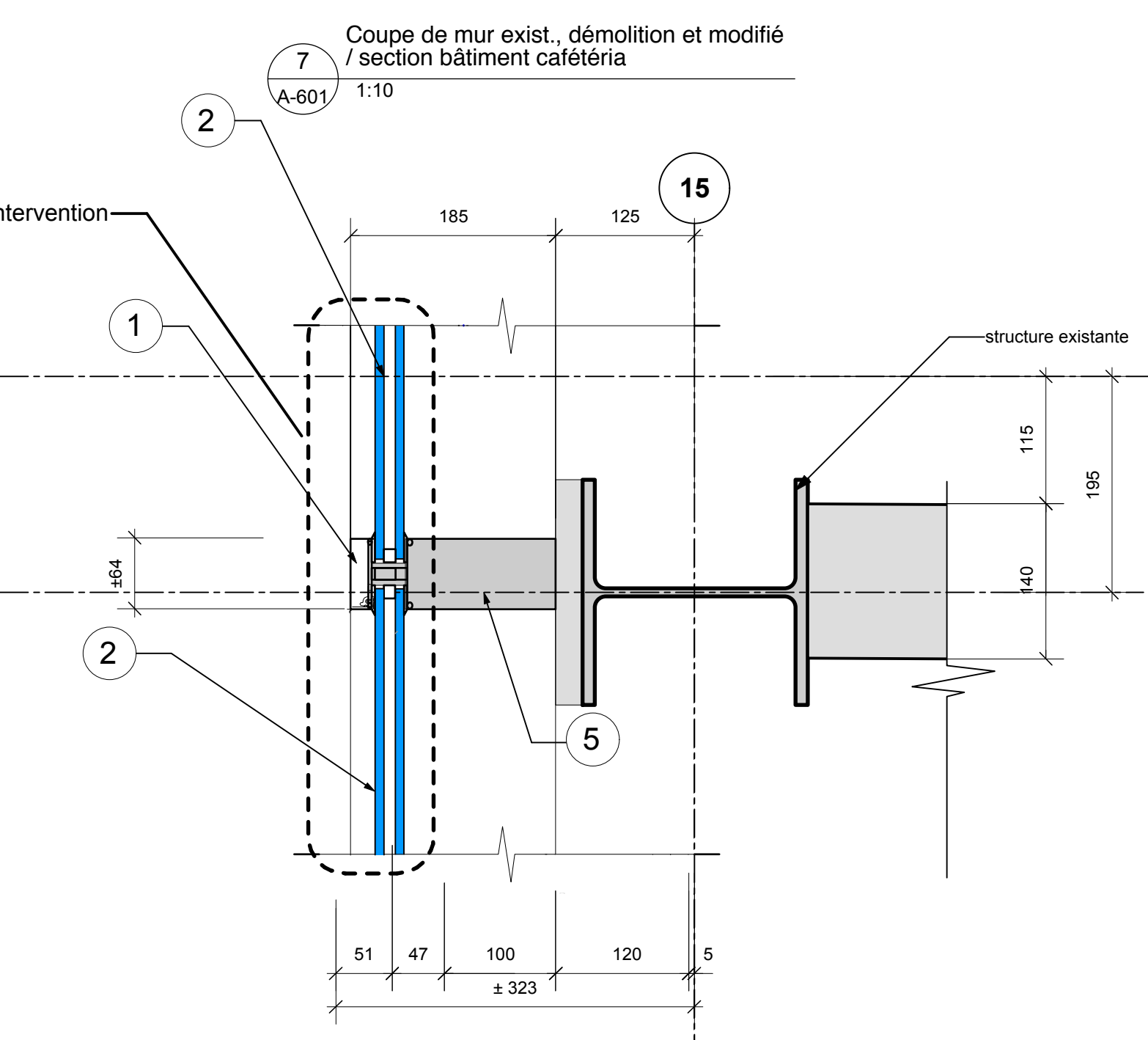
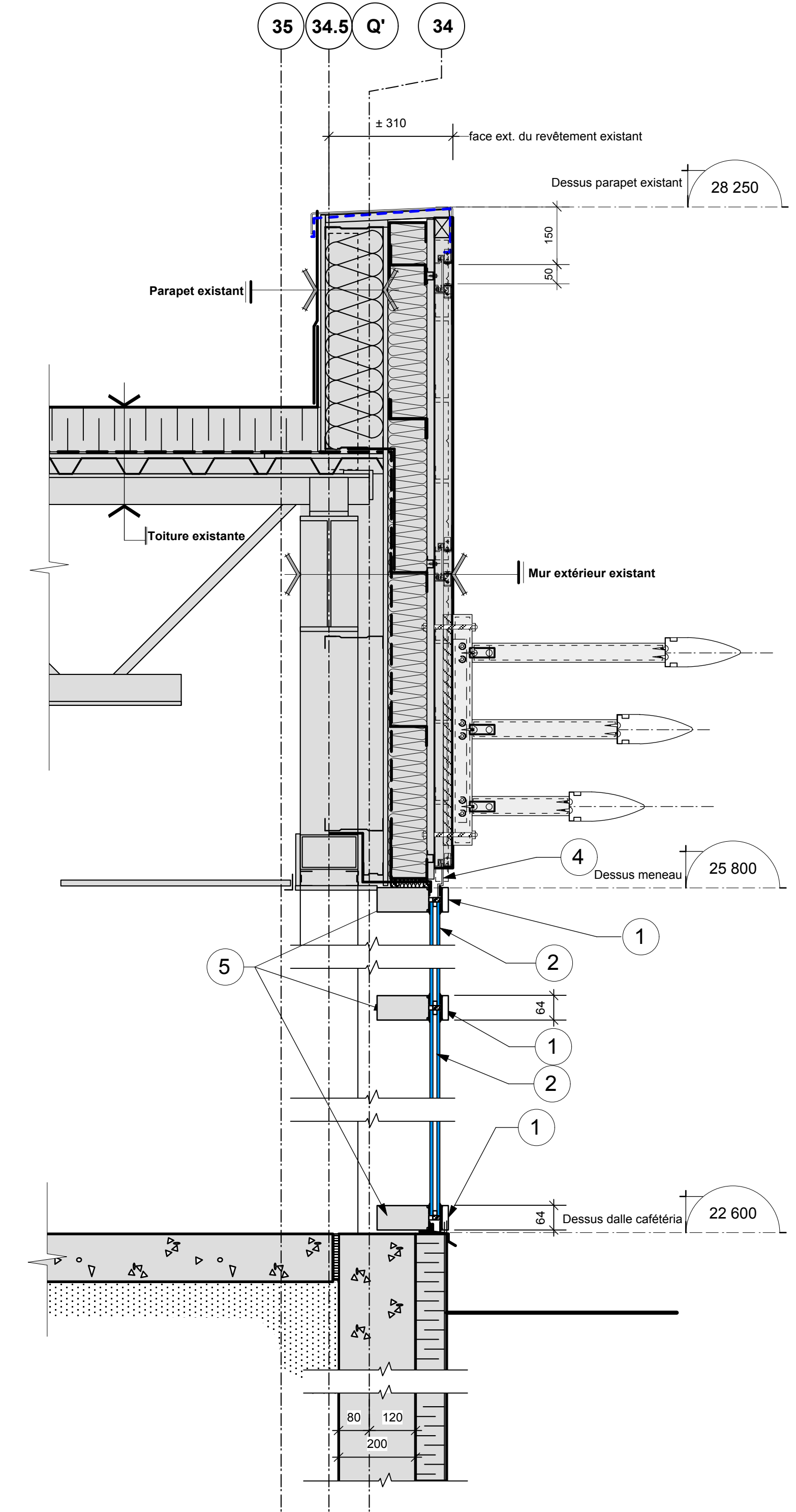
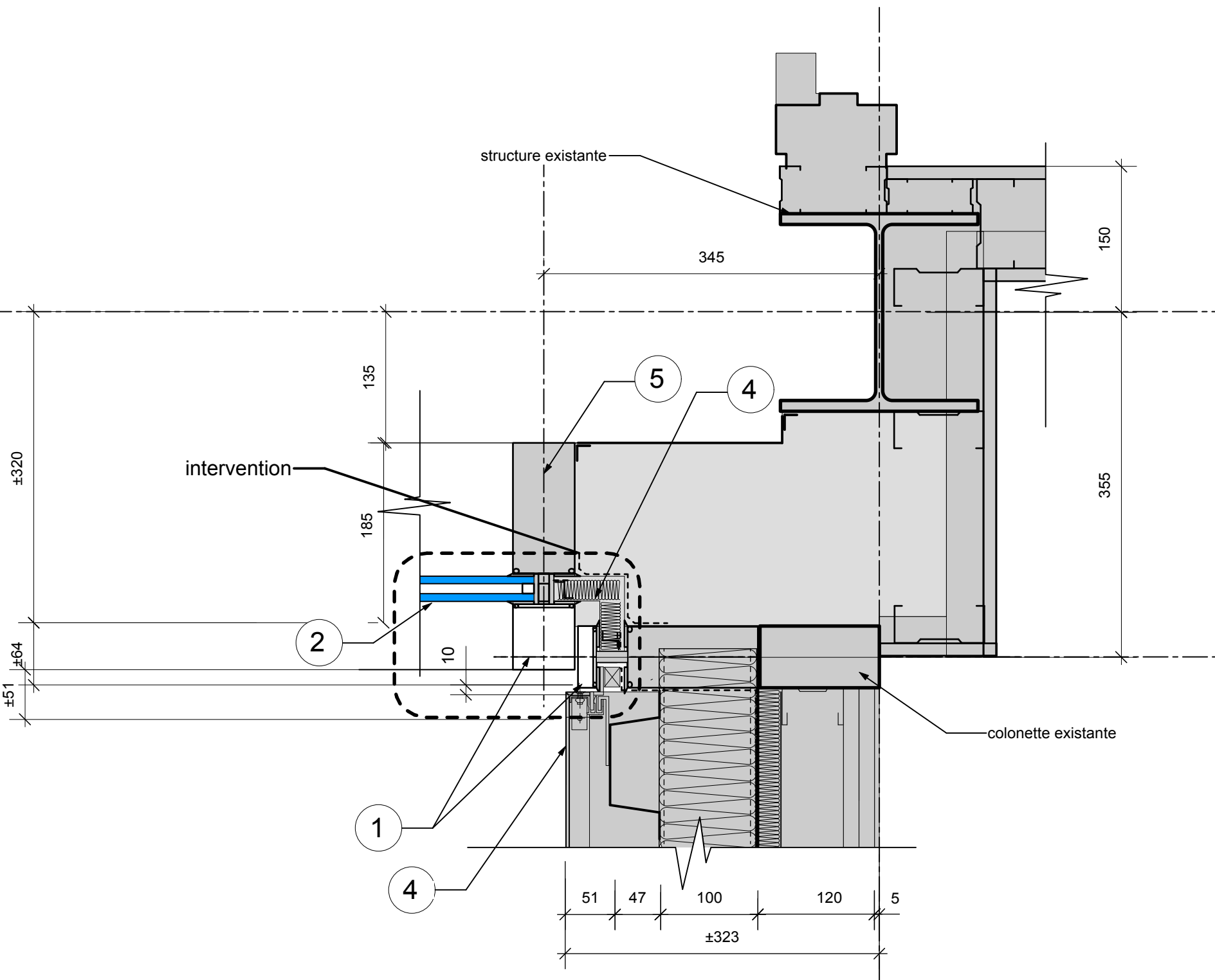
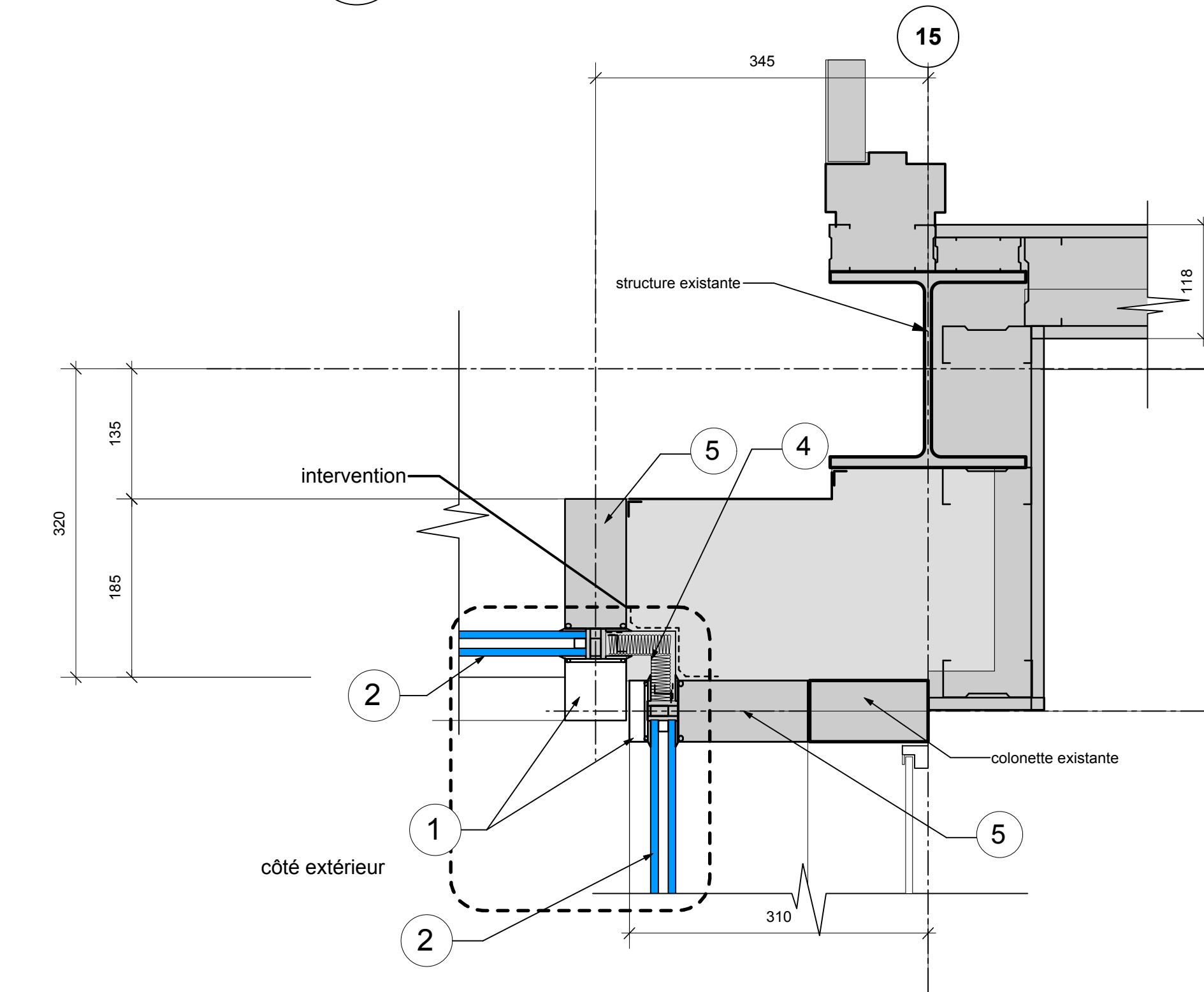
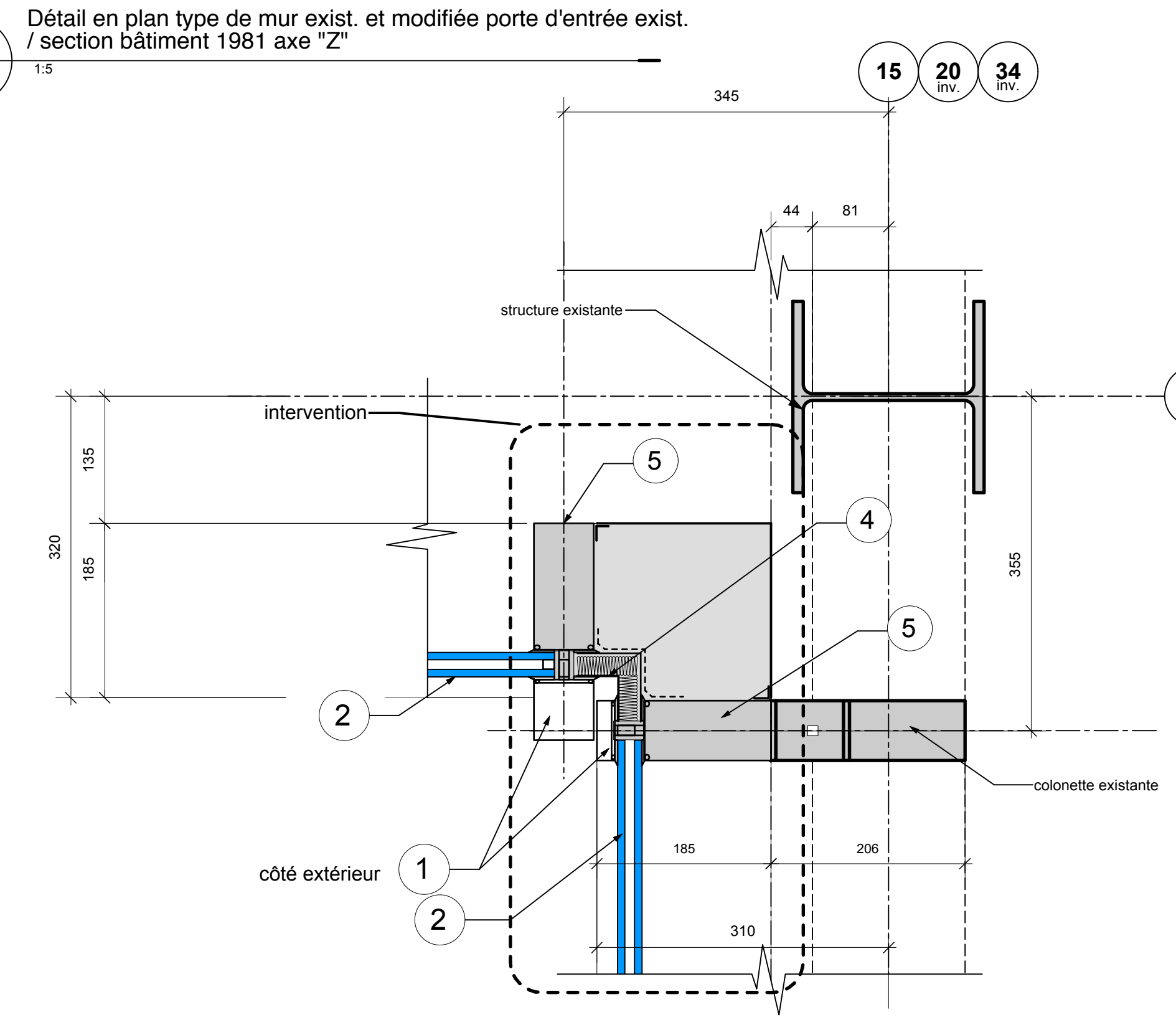
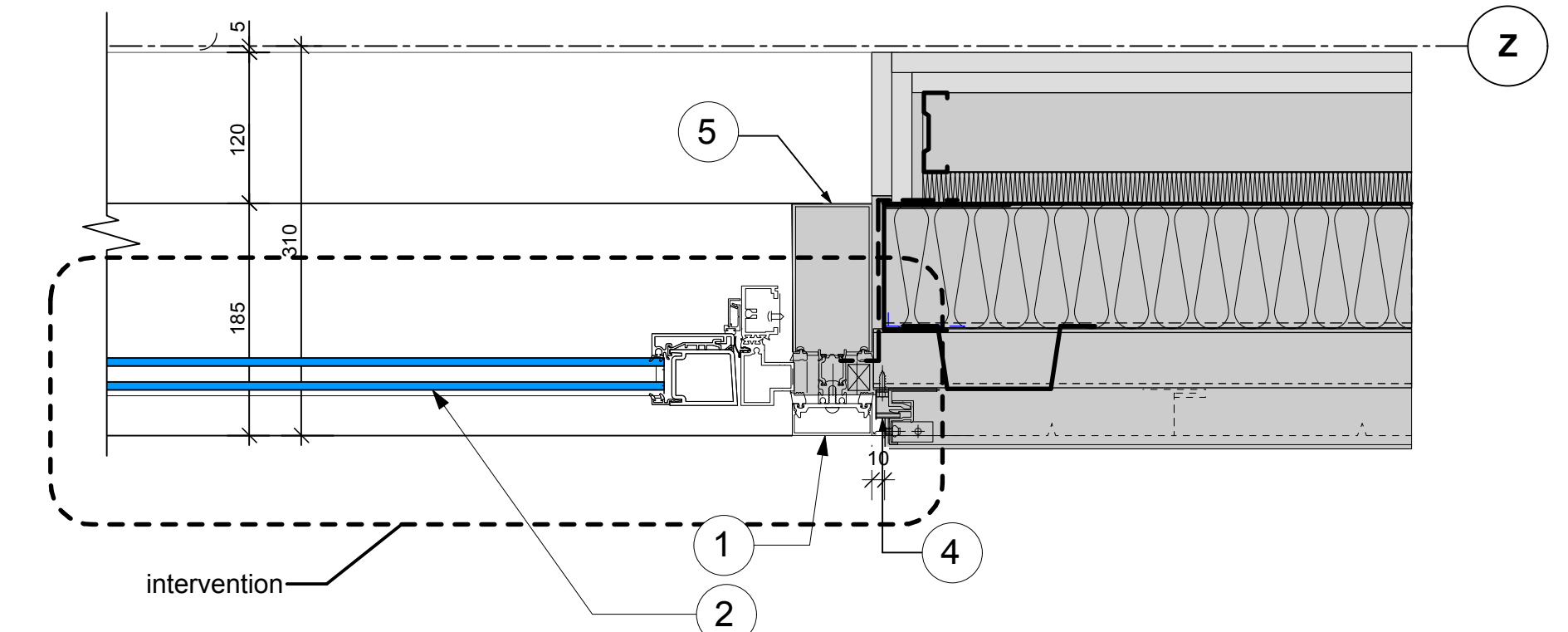

E-3631-A-601

LEGENDE

- ① enlever le capuchon, la plaque à pression, les garnitures de finition et les remplacer par des nouveaux (voir devis pour spécifications)
- ② remplacer le termos existant par un nouveau (voir devis pour spécifications)
- ③ suite à l'enlèvement de la plaque de pression existante, enlever le panneau tympan existant et le remettre en place après avoir remplacé le termos existant
- ⑤ meneau existant à conserver

Notes générales:

- Suite au démantèlement des termos des murs rideaux (voir élévations séries A-600) s'assurer que la membrane auto-collante existante sur le jambage et la tête ne soit pas endommagée. Si elle est endommagée, la remplacer par une nouvelle membrane auto-collante (voir devis pour spécifications)
 - Suite à l'enlèvement temporaire des verres tympan, visser dans le meneau le rebord de la garnie existante et ajouter une nouvelle membrane Soprema pour recouvrir l'ancrage de la poutre.
 - Prévoir des trous de drainage dans les nouveaux meneaux horizontaux

Notes particulières:

- Au besoin, l'entrepreneur pourra retirer les adhésives pour faciliter le déroulement des travaux

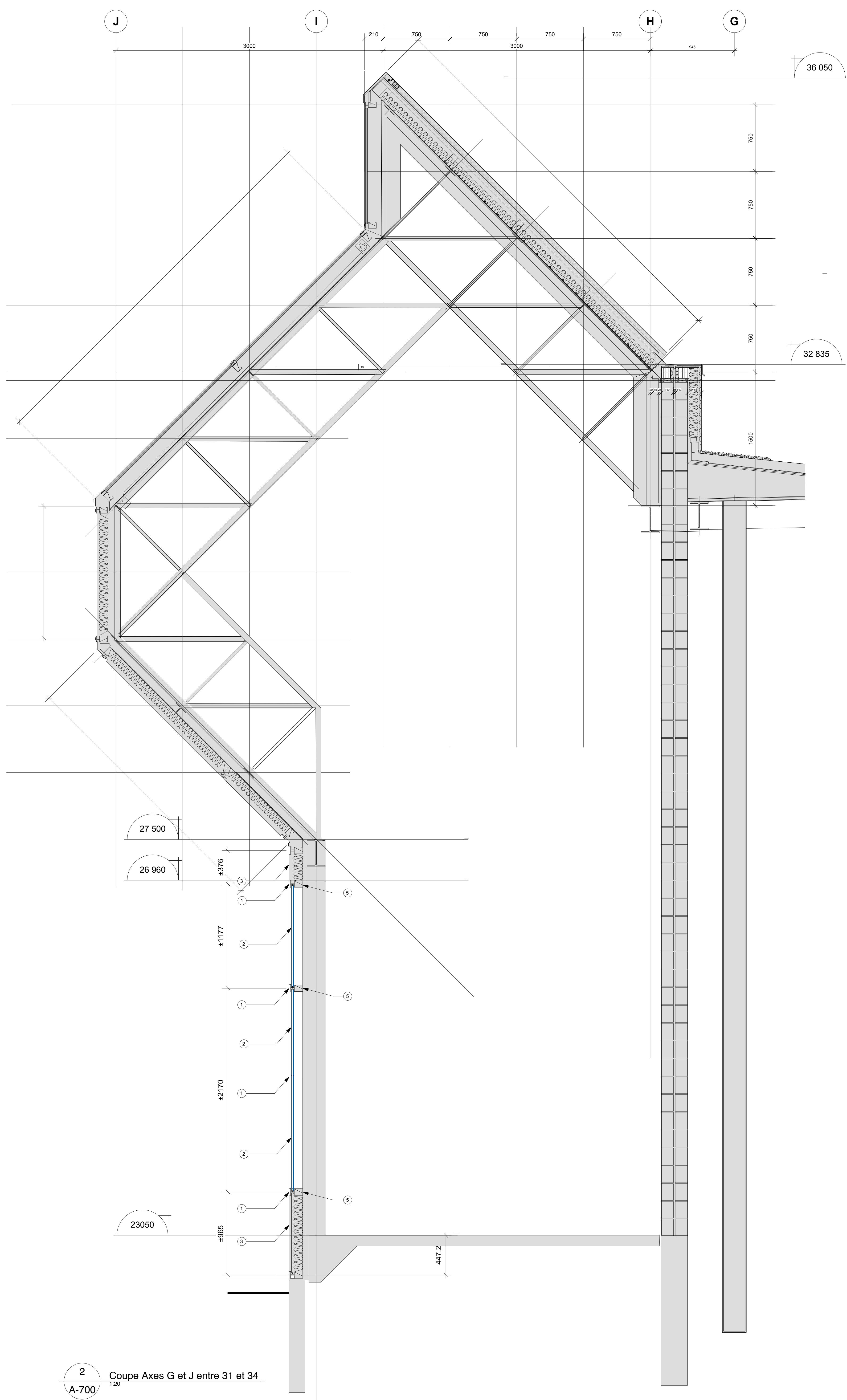
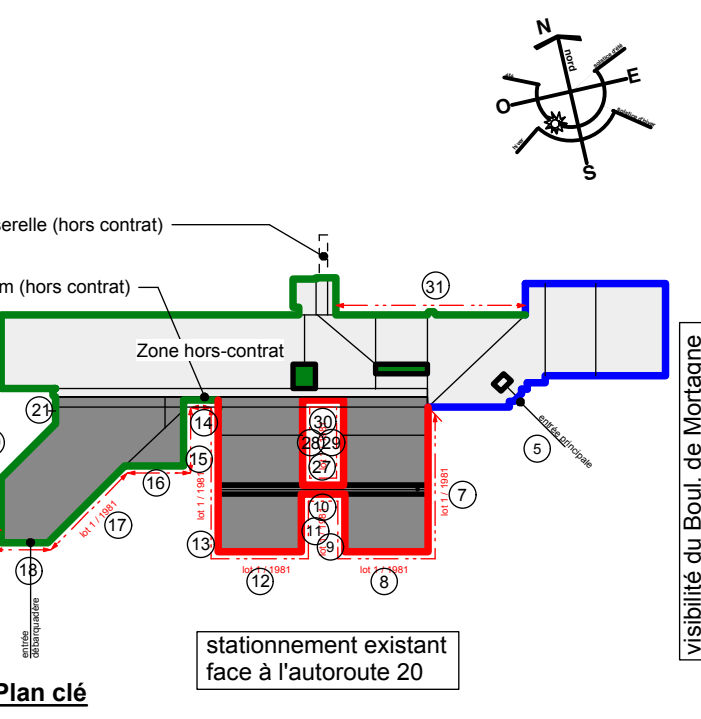

2 Coupe Axes G et J entre 31 et 34
 A-700

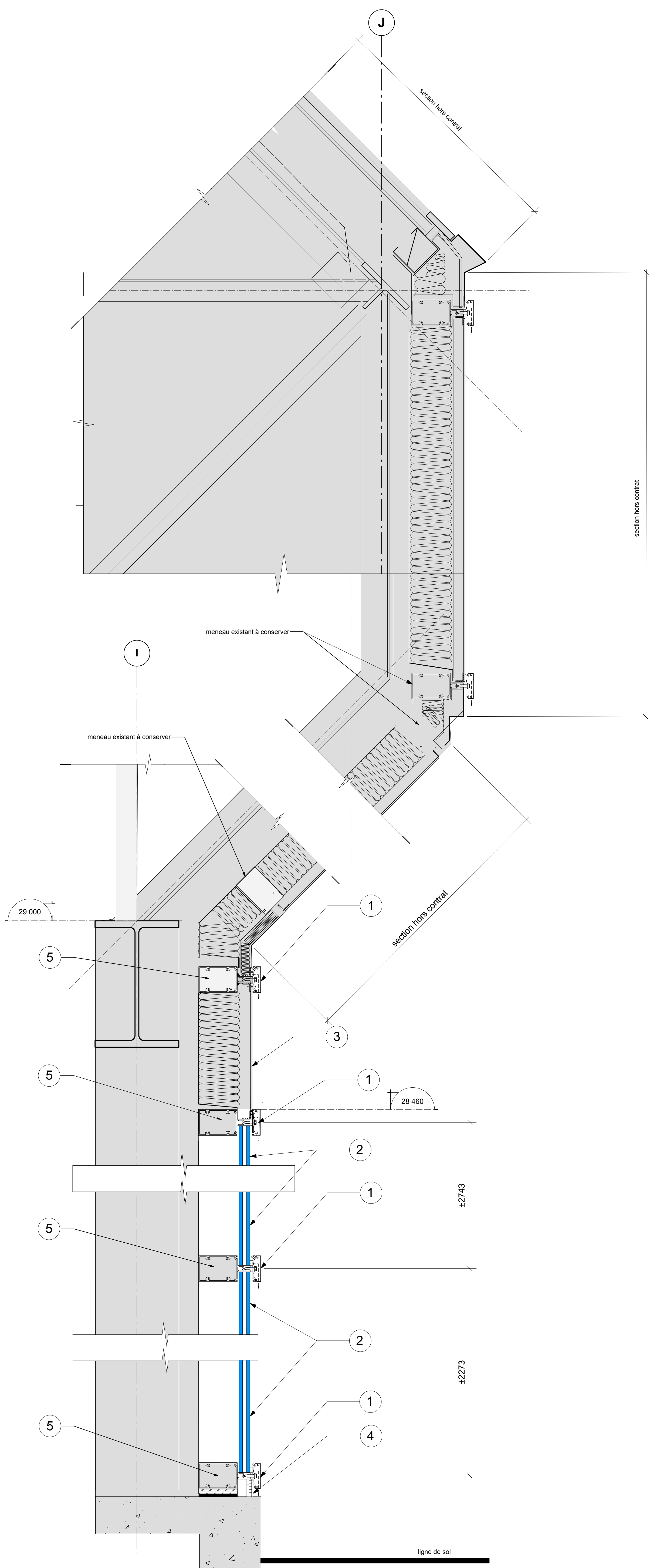

1 coupe partielle jonction axe I entre axe 15 et 20
 A-700

Architecte:
Michel Pérusse
 ARCHITECTE
 455-441-3366
 455-441-4403
 1190 Place Nobel | suite 201 | Boucherville
 Québec | J4B 6Y4



07			
06			
05			
04			
03	2013-05-14	pour appel d'offres	C.O
02	2013-07-16	pour coordination finale	C.O
01	2013-07-02	pour coordination	C.O
No.	Date	Revision	By: /

Date Printed: _____ Date Imprimée: _____
 • Verify all dimensions and site conditions and be responsible for same
 • Vérifier toutes les dimensions et l'état des lieux et en assumer la responsabilité

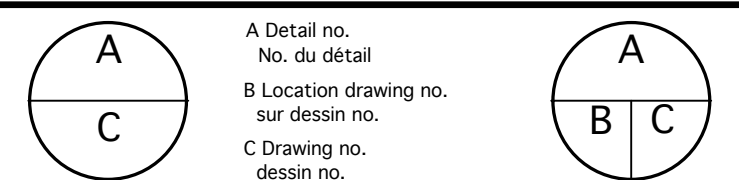

Project: **Portes et vitrages neufs**
 75, boul. de Mortagne, Boucherville (Québec) J4B 6Y4

• Coupes de mur conditions existantes et démolition Verrière et toiture

designé	M.D.	corrigé	08 juillet 2013
dessiné	C.O./C.S.	dessiné	indiquée
dessiné	M.D.	vérifié	A-700
approuvé	M.P.	approuvé	B13 1213
dessiné		dessiné	

E-3631-A-700
 00

LEGENDE

- 1 enlever le capuchon, la plaque à pression, les garnitures de finition et les remplacer par des nouveaux (voir devis pour spécifications)
- 2 remplacer le thermos existant par un nouveau (voir devis pour spécifications)
- 3 suite à l'enlèvement de la plaque de pression existante, enlever le panneau tympan existant et le remettre en place après avoir remplacé le thermos existant
- 4 suite à l'enlèvement de la plaque de pression existante, enlever les espaces existant au périmètre et les remplacer après avoir remplacé le thermos existant
- 5 meneau existant à conserver

Notes générales:

- Suite au démantèlement des thermos des murs rideaux (voir élévations série A-700), s'assurer que la membrane auto-collante existante sur le parement et la tête ne soit pas endommagée. Si elle est endommagée, la remplacer par une nouvelle membrane auto-collante (voir devis pour spécifications)
- Suite à l'enlèvement temporaire des verres tympan, visser dans le meneau le rebord de la panne existante et ajouter une nouvelle membrane Soprema pour recouvrir l'ancrage de la panne.
- Prévoir des trous de drainage dans les nouveaux meneaux horizontaux

Notes particulières:

- Au besoin, l'entrepreneur pourra retirer les aérolites pour faciliter le démantèlement des travaux

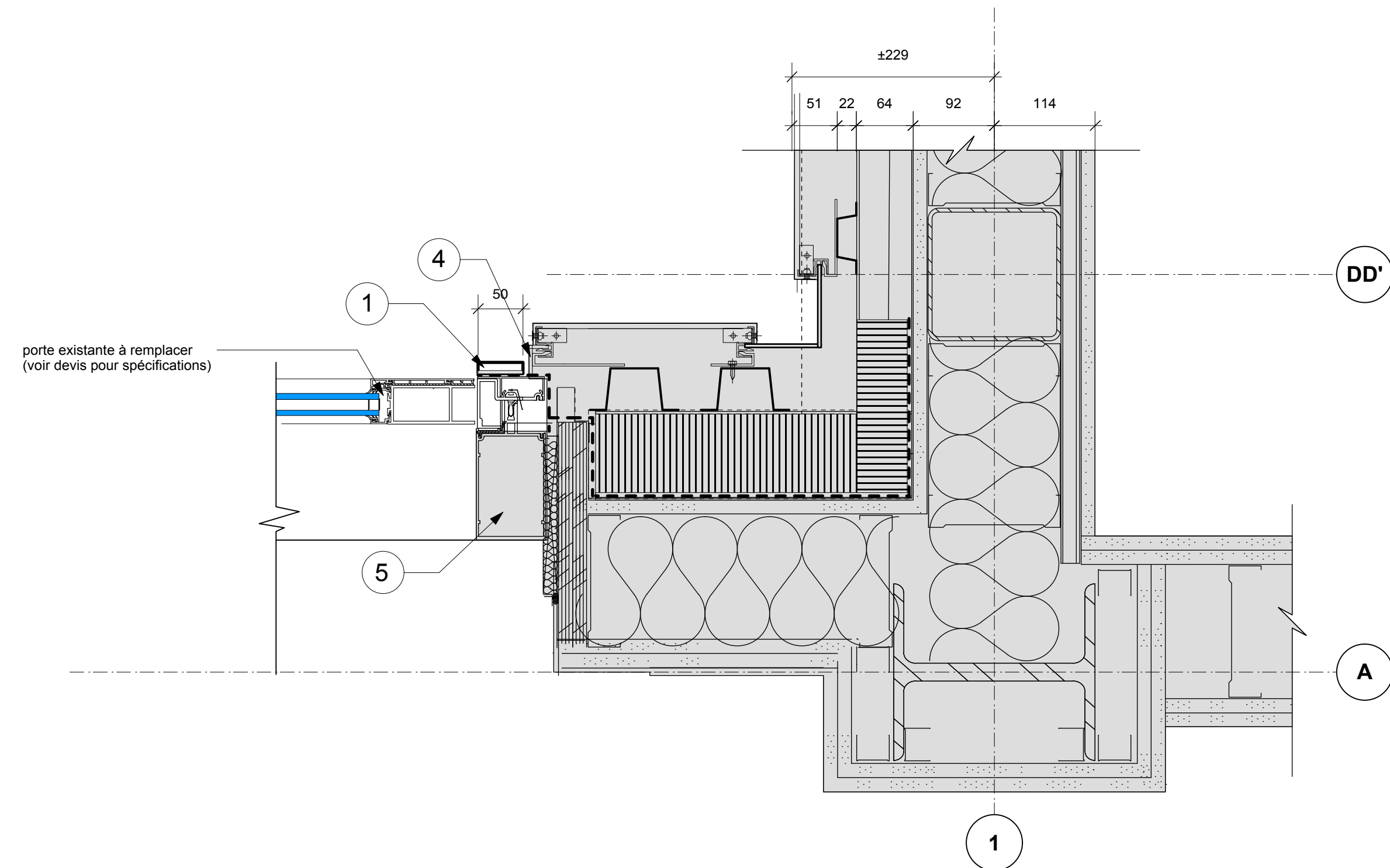
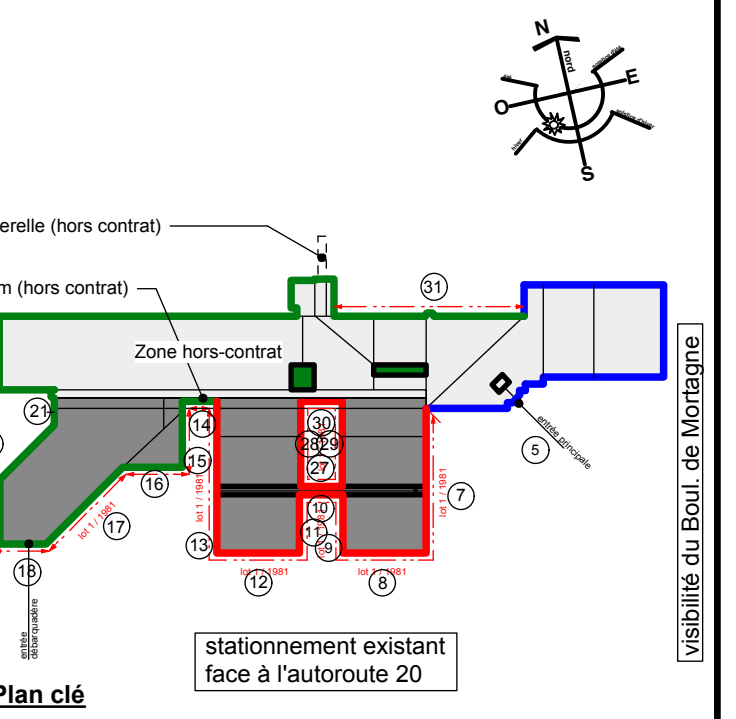

3 Détail en plan exist. (arrière jonction phase 2 et 3) / nouv. porte / section bâtiment 2003 axe A et 1
 A-701

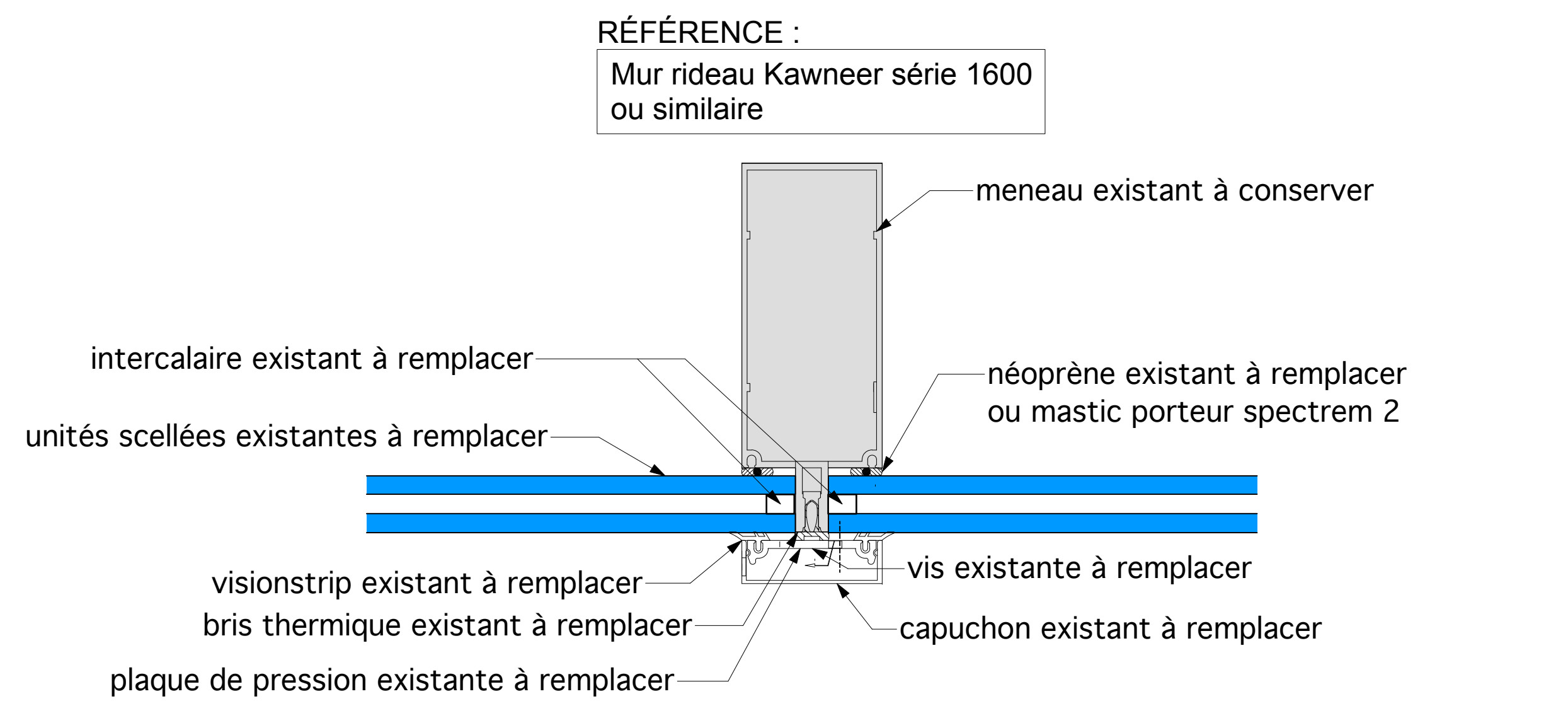

voir le devis pour les spécifications

2 Détail en plan d'un meneau typ. démolition
 A-701

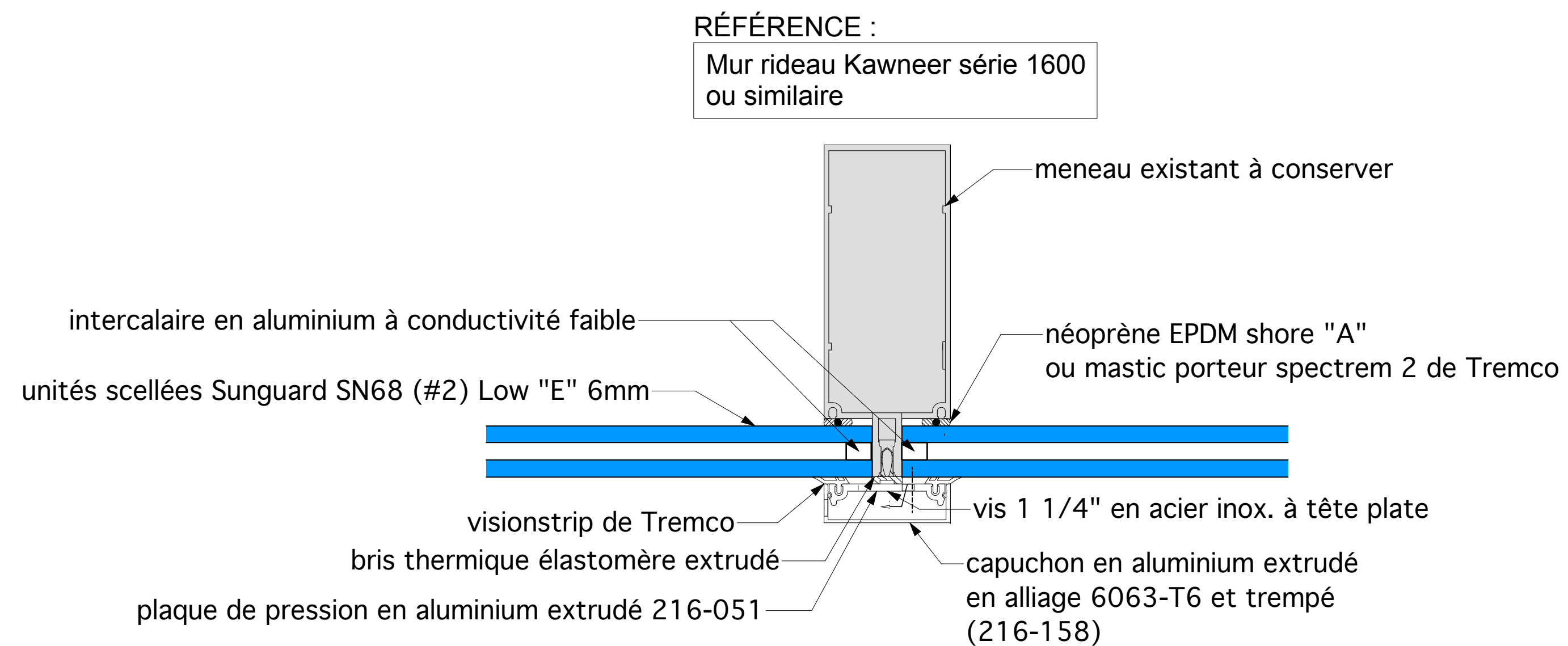

voir le devis

3 Détail en plan d'un meneau typ.
 A-701

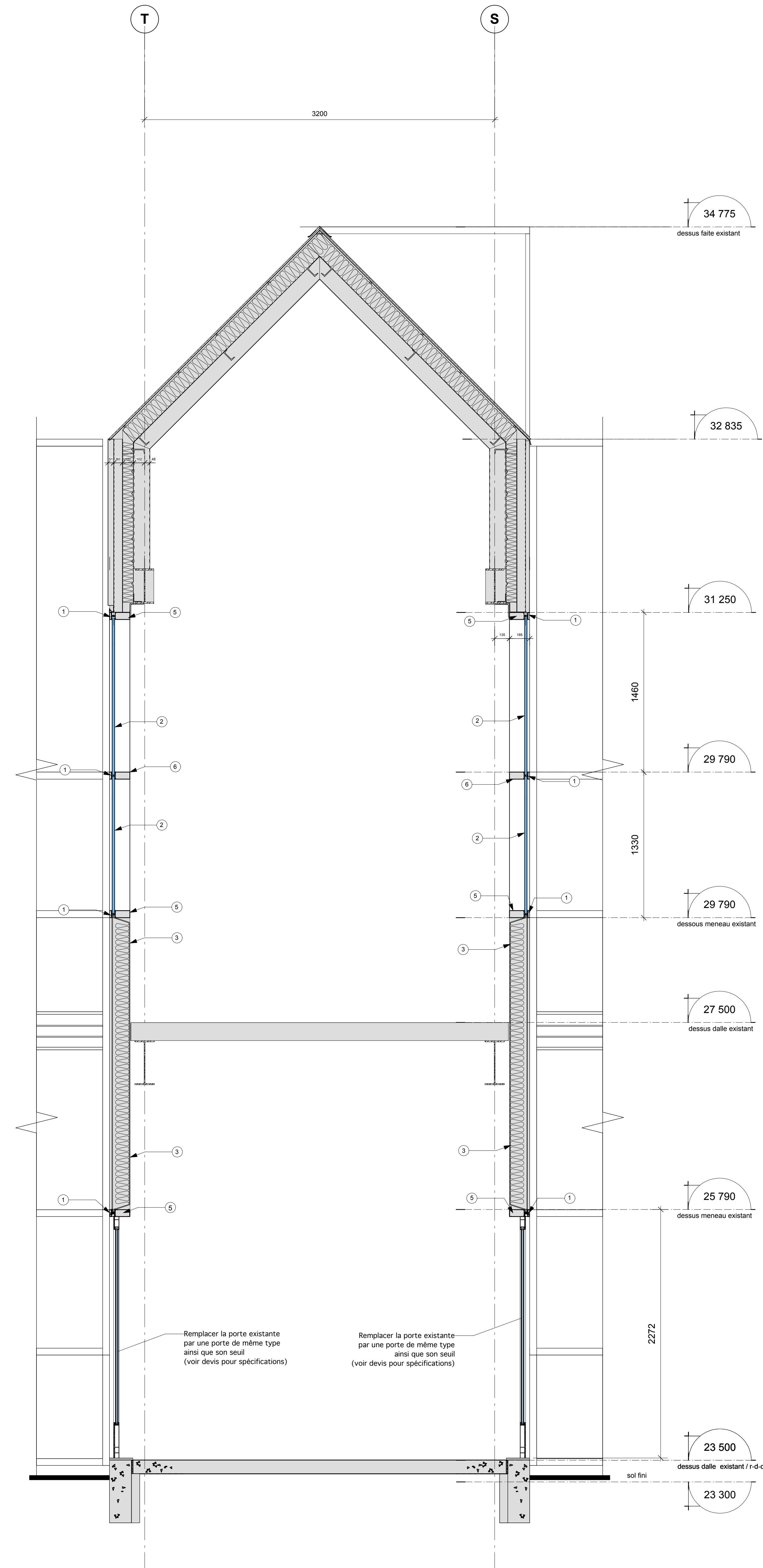

1 Coupe Axes T et S
 A-701

Architecte:
Michel Pérusse
 ARCHITECTE
 450 541 3366
 450 541 4440
 1190 Place Nobel - suite 201 | Bocheville
 Québec | J4B 6Y4

Seau:

07			
06			
05			
04			
03	2013-08-14	pour appel d'offres	C.O
02	2013-07-14	pour coordination finale	C.O
01	2013-07-04	pour coordination	C.O
No.	Date	Revison	By

- Date Printed:** _____ **Date Impression:** _____
- Vérifier toutes les dimensions et les conditions de site et être responsable pour sa part.
 - Vérifier toutes les dimensions et l'état des lieux et en assurer la responsabilité.

PROJET: **Portes et vitrages neufs**

75, boul. de Montagne, Bocheville (Québec) J4B 6Y4

- Coupe de mur / existante et démolition
- Coupe de mur / existante et modifiée

designé	M.D.	conçu	08 juillet 2013
dessiné	C.O./C.S.	scale	indiquée
dessiné	M.D.	projet	A-701
approuvé	M.P.	B13 1213	
E-3631-A-701			

