

**NOTES:**

- ① DISJONCTEUR PRINCIPAL EXISTANT 100A-600V-3A, SÉRIE FDP DE CUTLER-HAMMER À REMPLACER PAR UN NOUVEAU DISJONCTEUR 100A-600V-3A, SÉRIE FDP FROM CUTLER-HAMMER BY A NEW BREAKER 100A-600V-3A.
- ② RETIRER LES CONDUCTEURS EXISTANTS JUSQU'À LA PREMIÈRE BOTE DE RACCORD EXISTANT À CONSERVER.  
REMOVE EXISTING CONDUCTORS UNTIL THE FIRST JUNCTION BOX. FINISH THESE CONDUCTORS ON TERMINAL BLOCKS IN THE BOX.
- ③ BOTE DE JONCTION EXISTANTE.  
EXISTING JUNCTION BOX.

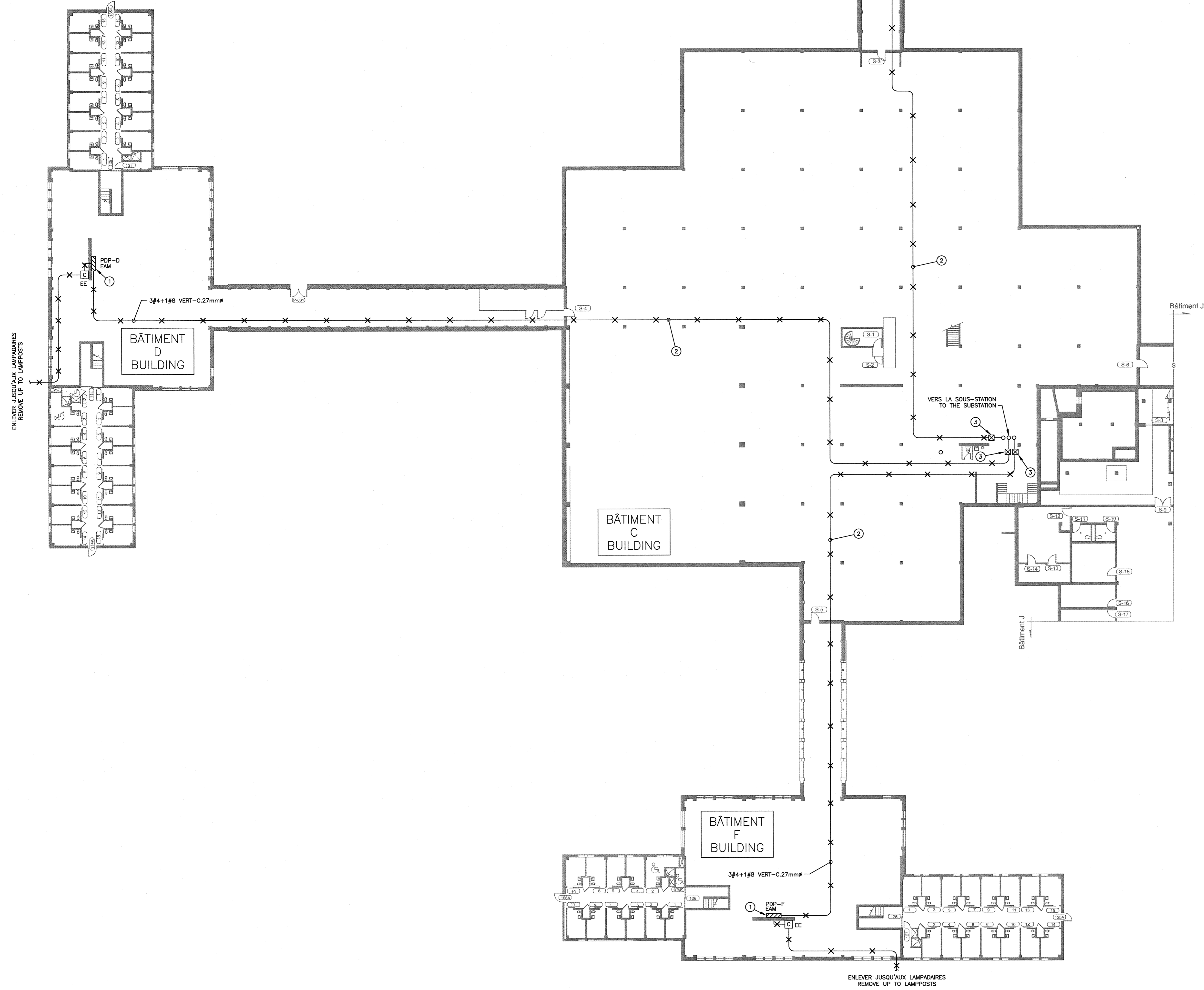

SOUS-SOL / BASEMENT  
ECHELLE / SCALE: 1:200

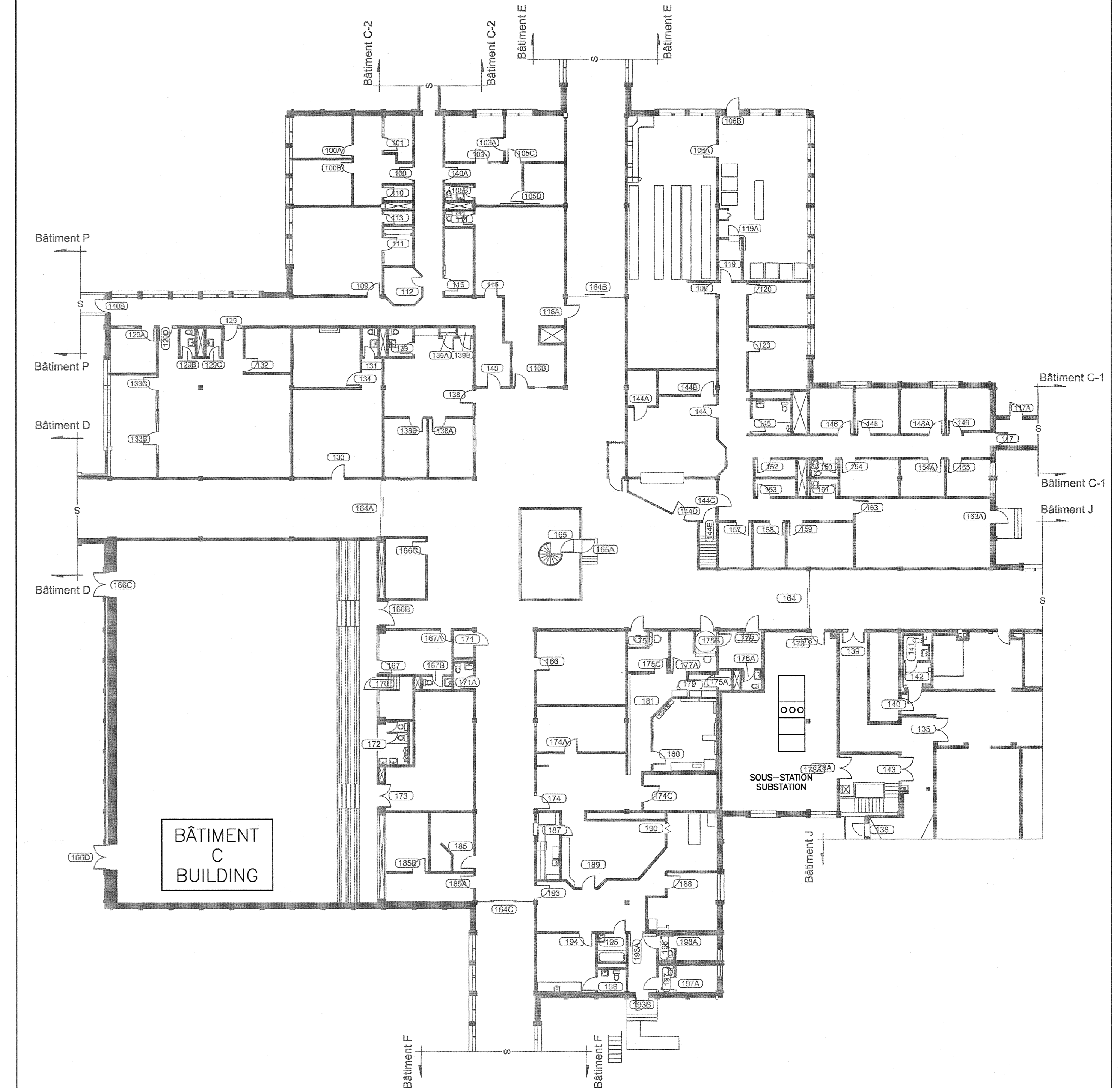

REZ-DE-CHAUSSÉE / GROUND FLOOR  
ECHELLE / SCALE: 1:200

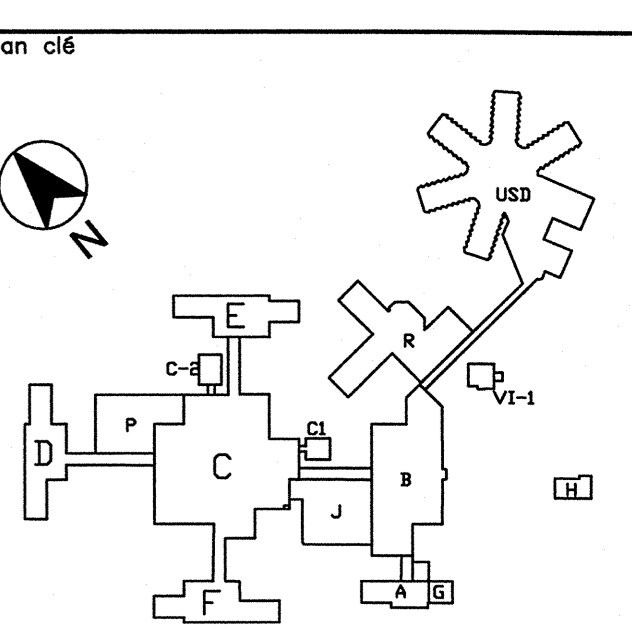

00	DMS POUR SOUMISSION ISSUED FOR TENDER	06/09/13
révisions / revisions		date
<p>A no du détail / detail no B sur qu'elle feuille est dessiné le détail / on which drawing can we find the detail C page courante / current page</p>		
<p>projet / project</p> <p>ÉTABLISSEMENT STE-ANNE-DES-PLAINES MODERNISATION DE L'ÉCLAIRAGE DES COURS</p> <p>dessin / drawing ÉLECTRICITÉ / ELECTRICITY ALIMENTATION ÉCLAIRAGE EXTÉRIEUR OUTDOOR LIGHTING POWER SUPPLY EXISTANT / EXISTING</p> <p>conçu par / designed by Tri Tan, ing. / 2011-10-01 / date</p> <p>dessiné par / drawn by Francis Dubé / date</p> <p>approuvé par / approved by Tri Tan, ing. / date</p> <p>Submission / Tender</p> <p>Administrateur de projet TPSC / PWSC Project Manager no de projet / project number / no de projet / project number 550-2-343-3920</p> <p>TPSC / PWSC Client / Client</p> <p>nom du fichier / file name / no de feuille / sheet no 550-2-343-3920-E03-AN-ECL E03 DE 04</p>		



Z:\CIMA\21\MECANIQUE\PROJETS\550-2-343-3920-E03-AN-ECL.DWG