

**BMA**

**BOURASSA  
MAILLÉ  
ARCHITECTES**

23, route 116 St-Christophe d'Arthabaska (CQ) G8R 0S0  
 Téléphone: 819.357.1225 Télécopieur: 819.357.1228  
 1160, Terrasse Turcotte, Trois-Rivières (CQ) G9A 5C6  
 Téléphone: 819.862.0054 Télécopieur: 866.421.3059  
 Courriel: info@bma-architectes.com

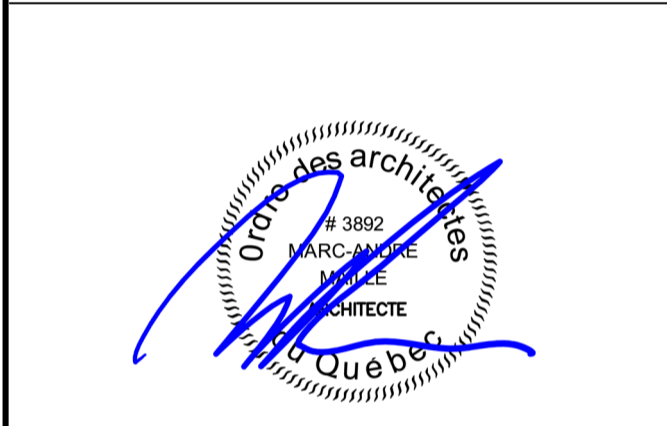

révisions revisions		date
2	POUR SOUMISSION	10/01/14
1	POUR COMMENTAIRES	19/12/13

A no. du détail detail no.	B no. de la feuille-où détail exigé sheet no. - where detail required	C no. de la feuille-où détaillé sheet no. - where detailed
A	B	C

Projet  
**SERVICE CORRECTIONNEL CANADA  
 SCC DRUMMONDVILLE**  
 2025, BLVD JEAN-DE-BRÉBOEUF  
 DRUMMONDVILLE, QC

Nouveau refroidisseur au toit  
**NEW ROOFTOP CHILLER**

Dessin  
**ARCHITECTURE  
 ARCHITECTURE**  
 PLAN DE DÉMOLITION  
**DEMOLITION PLAN**

Conçu par  
 M.-A.M. 19-12-2013  
 Date

Dessiné par  
 E.L. 10-01-2014  
 Date

Approuvé par  
 Date

Soumission  
 Tender

Administrateur de projets TPSGC  
 No de projet  
**131-24374**

PWGSC Project Manager  
 No de projet  
**1445-13**

Nom du fichier  
 File name  
 No de plan ou dessin  
 File no  
**A01/05**

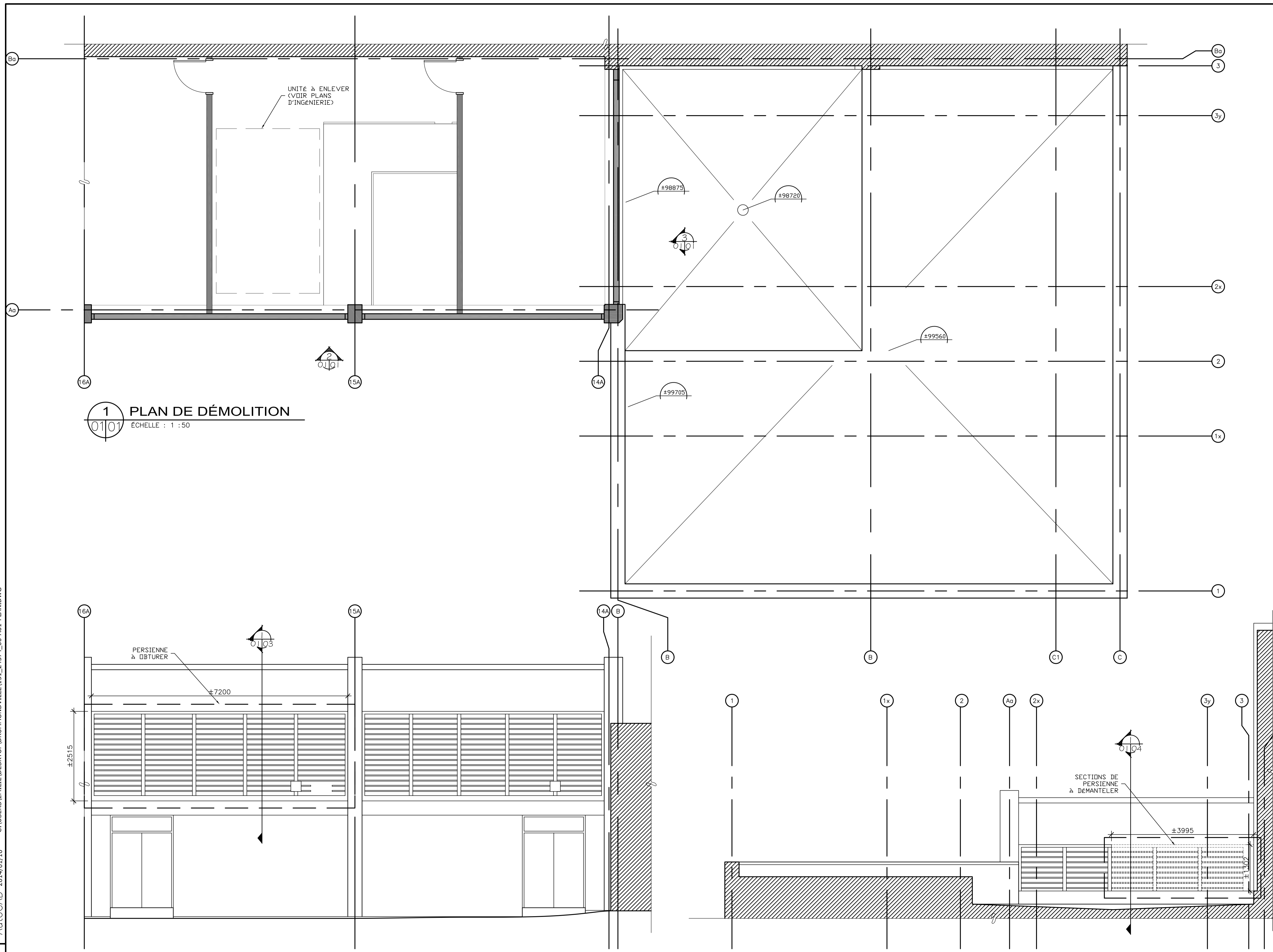

**1 PLAN DE DÉMOLITION**  
ÉCHELLE : 1 : 50

**2 ÉLÉVATION OUEST / DÉMOLITION**  
ÉCHELLE : 1 : 50

**3 ÉLÉVATION SUD / DÉMOLITION**  
ÉCHELLE : 1 : 50

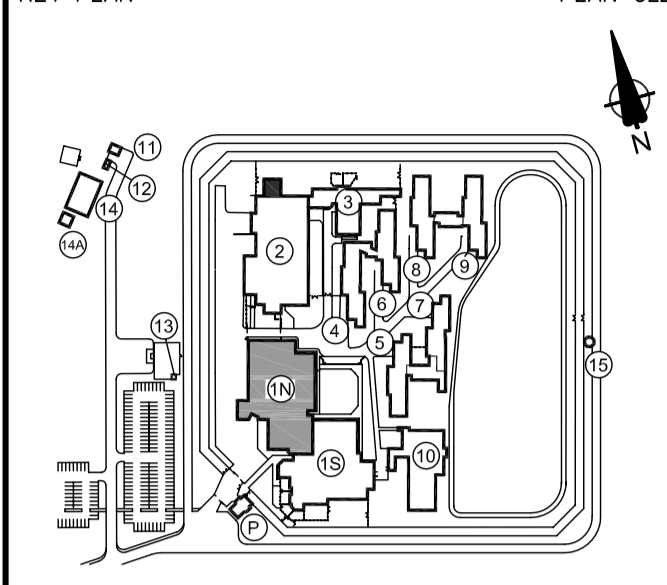

**BMA**  
**BOURASSA  
MAILLÉ  
ARCHITECTES**  
23, route 116 St-Christophe d'Arthabaska (Qc) G8R 0S8  
Téléphone: 819.357.1225 Télécopieur: 819.357.1228  
1160, Terrasse Turcotte, Trois-Rivières (Qc) G9A 5C6  
Téléphone: 819.862.0054 Télécopieur: 866.421.3059  
Courriel: info@bma-architectes.com



révisions revisions	date
2	POUR SOUMISSION 10/01/14
1	POUR COMMENTAIRES 19/12/13

A	B	C
no. de la feuille—où détail exigé sheet no. — where detail required	no. de la feuille—où détail exigé sheet no. — where detail required	no. de la feuille—où détaillé sheet no. — where detailed

Projet  
**SERVICE CORRECTIONNEL CANADA  
SCC DRUMMONDVILLE  
2025, BLVD JEAN-DE-BRÉBOEUF  
DRUMMONDVILLE, QC**

**NOUVEAU REFROIDISSEUR AU TOIT  
NEW ROOFTOP CHILLER**

Dessin  
**ARCHITECTURE  
ARCHITECTURE**

**PLAN DE CONSTRUCTION  
CONSTRUCTION PLAN**

Conçu par  
M.-A.M. 19/01/2013  
Date

Dessiné par  
E.L. 10/01/2014  
Date

Approuvé par  
Date

Soumission  
Tender

Administrateur de projets TPSGC  
Project number  
**131-24374**

PWGSC Client  
Client  
**1445-13**

File no  
Sheet no  
**A02/05**

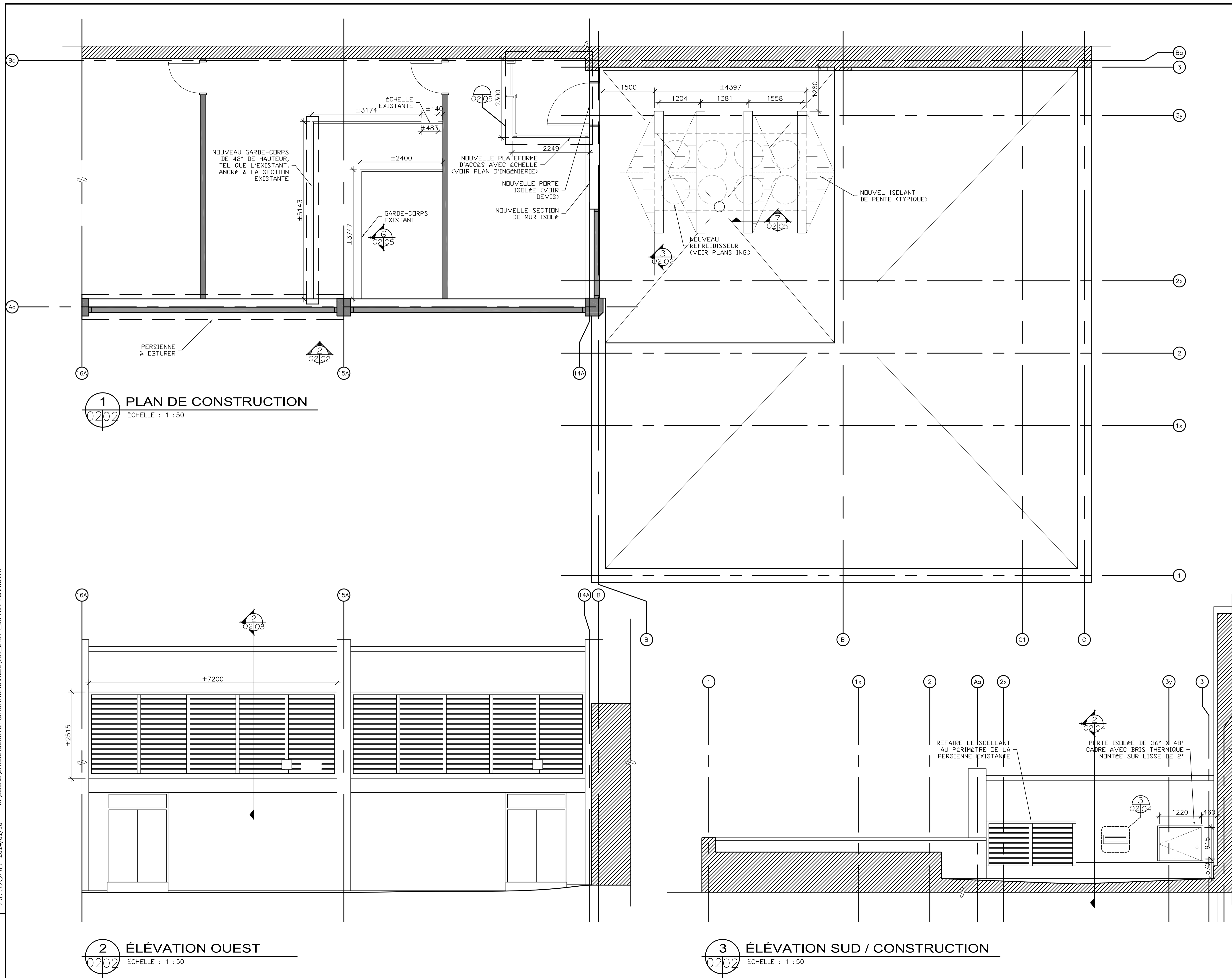

**1 PLAN DE CONSTRUCTION**  
ÉCHELLE : 1 : 50

**2 ÉLÉVATION OUEST**  
ÉCHELLE : 1 : 50

**3 ÉLÉVATION SUD / CONSTRUCTION**  
ÉCHELLE : 1 : 50

AutoCAD 2014/01/10 C:\USERS\EMILIE\DESKTOP\DRUMMONDVILLE\131\_24374\_00-A01-PLAN.DWG

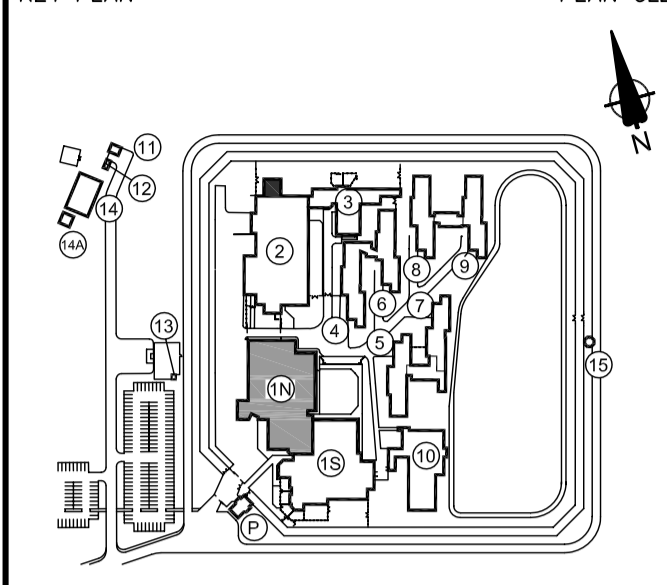

**BMA**

**BOURASSA  
MAILLÉ  
ARCHITECTES**

23, route 116 St-Christophe d'Arthabaska (CQ) G8R 0S0  
 Téléphone: 819.357.1225 Télécopieur: 819.357.1228

1160, Terrasse Turcotte, Trois-Rivières (CQ) G9A 5C6  
 Téléphone: 819.820.0054 Télécopieur: 866.421.3059

Count: info@bma-architectes.com



révisions revisions		date
2	POUR SOUMISSION	10/01/14
1	POUR COMMENTAIRES	19/12/13

A	B	C
no. de la feuille—où détail exigé	no. de la feuille—où détail exigé	no. de la feuille—où détaillé
sheet no. - where detail required	sheet no. - where detail required	sheet no. - where detailed

Projet  
**SERVICE CORRECTIONNEL CANADA  
 SCC DRUMMONDVILLE**  
 2025, BLVD JEAN-DE-BRÉBOEUF  
 DRUMMONDVILLE, QC

Nouveau refroidisseur au toit  
**NEW ROOFTOP CHILLER**

Dessin  
**ARCHITECTURE  
 ARCHITECTURE**

Coupe obturation persienne  
**LOUVER SEALING SECTION**

Conçu par  
 M.-A.M. 19/12/2013

Dessiné par  
 E.L. 10/01/2014

Approuvé par  
 Date

Administrateur de projets TPSGC  
 No de projet  
**131-24374**

PWGSC Project Manager  
 No de projet  
**1445-13**

TPSGC Client  
 Nom du fichier  
 File name  
 No de classement  
 File no  
 No de plan ou dessin  
 File name  
 No feuille  
 Sheet no  
**A03/05**

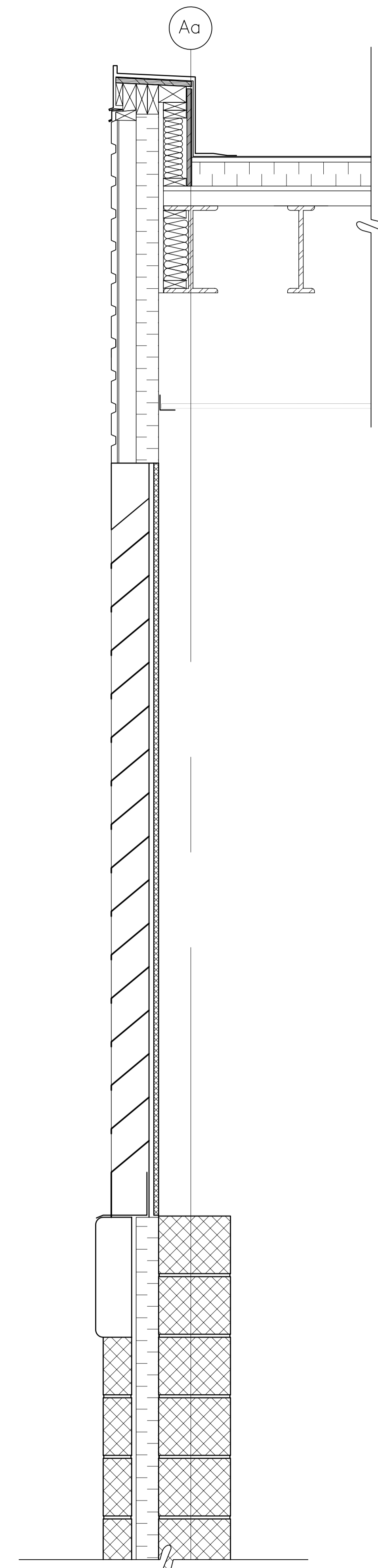

**1**  
 COUPE PERSIENNE EXISTANTE  
 ÉCHELLE : 1 : 10

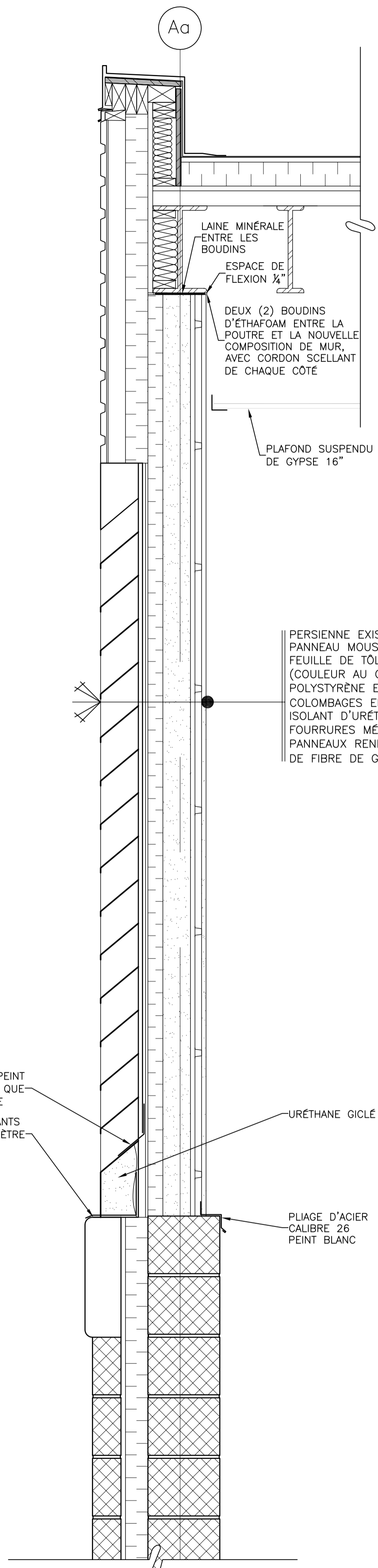

**2**  
 COUPE OBTURATION PERSIENNE  
 ÉCHELLE : 1 : 10

C:\USERS\EMILIE\DESKTOP\DRUMMONDVILLE\131\_24374\_00-A01-PLAN.DWG

AutoCAD 2014/01/10



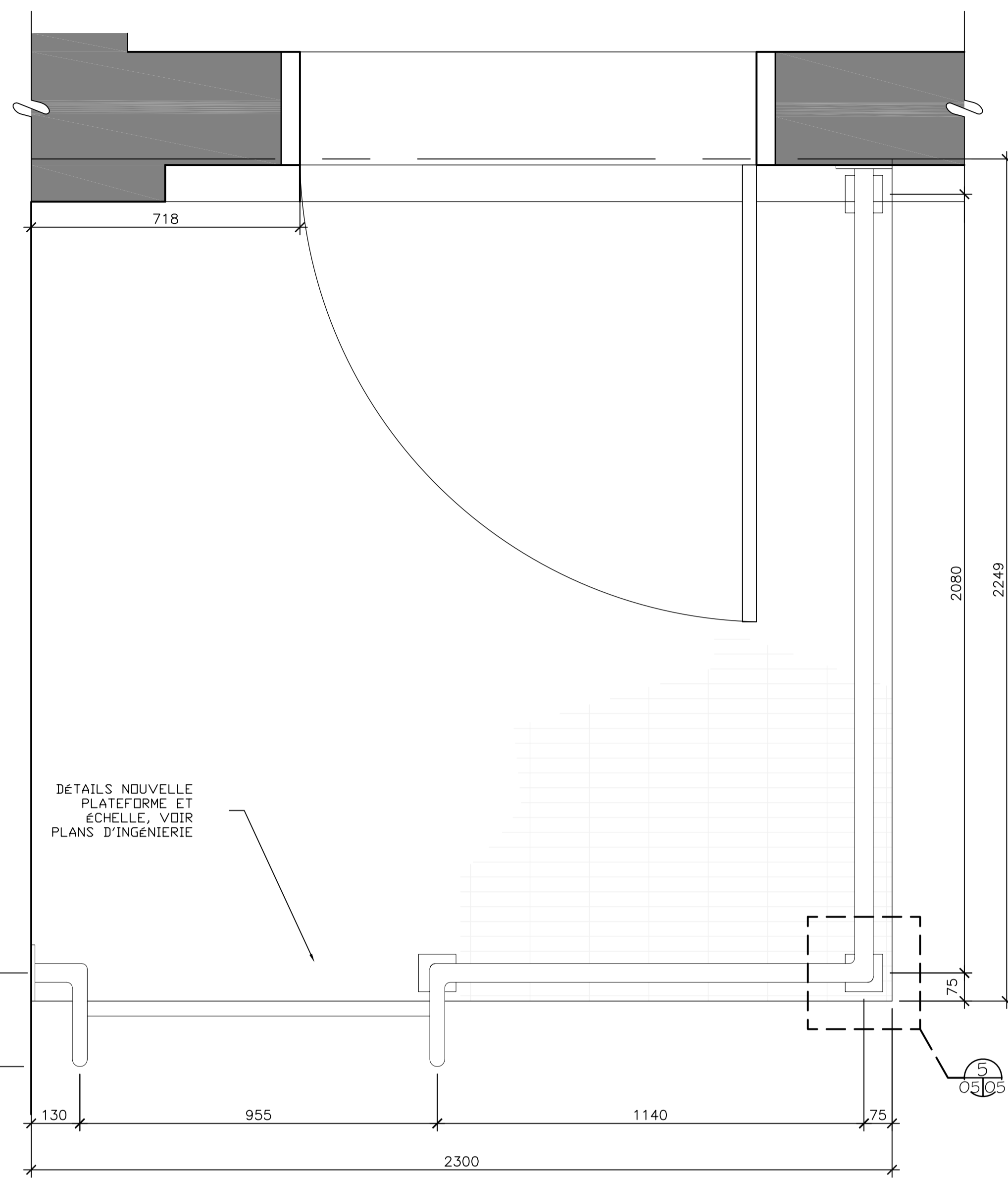

**1 PLAN GARDE-CORPS**  
ÉCHELLE : 1 : 10

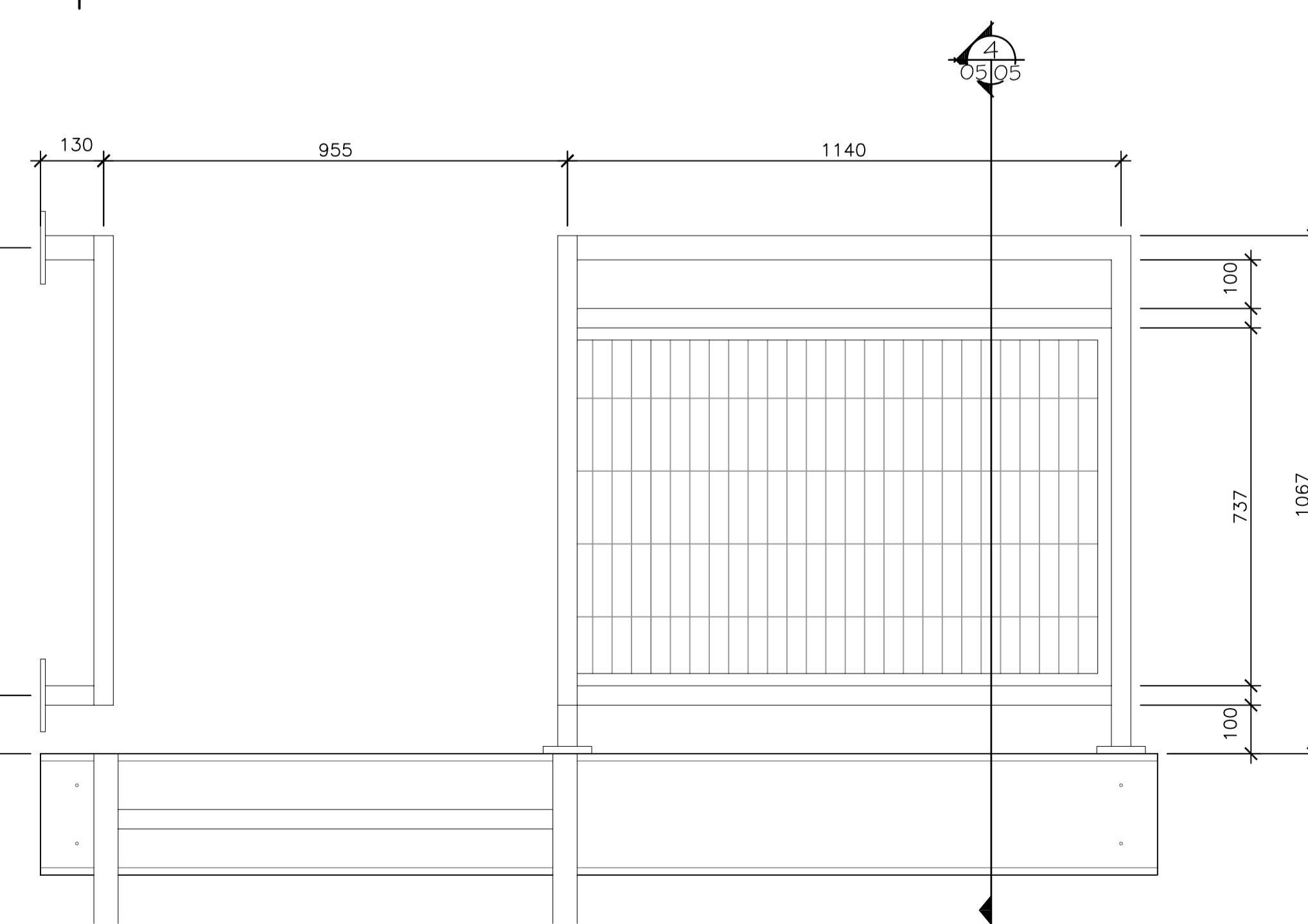

**2 ÉLÉVATION GARDE-CORPS**  
ÉCHELLE : 1 : 10

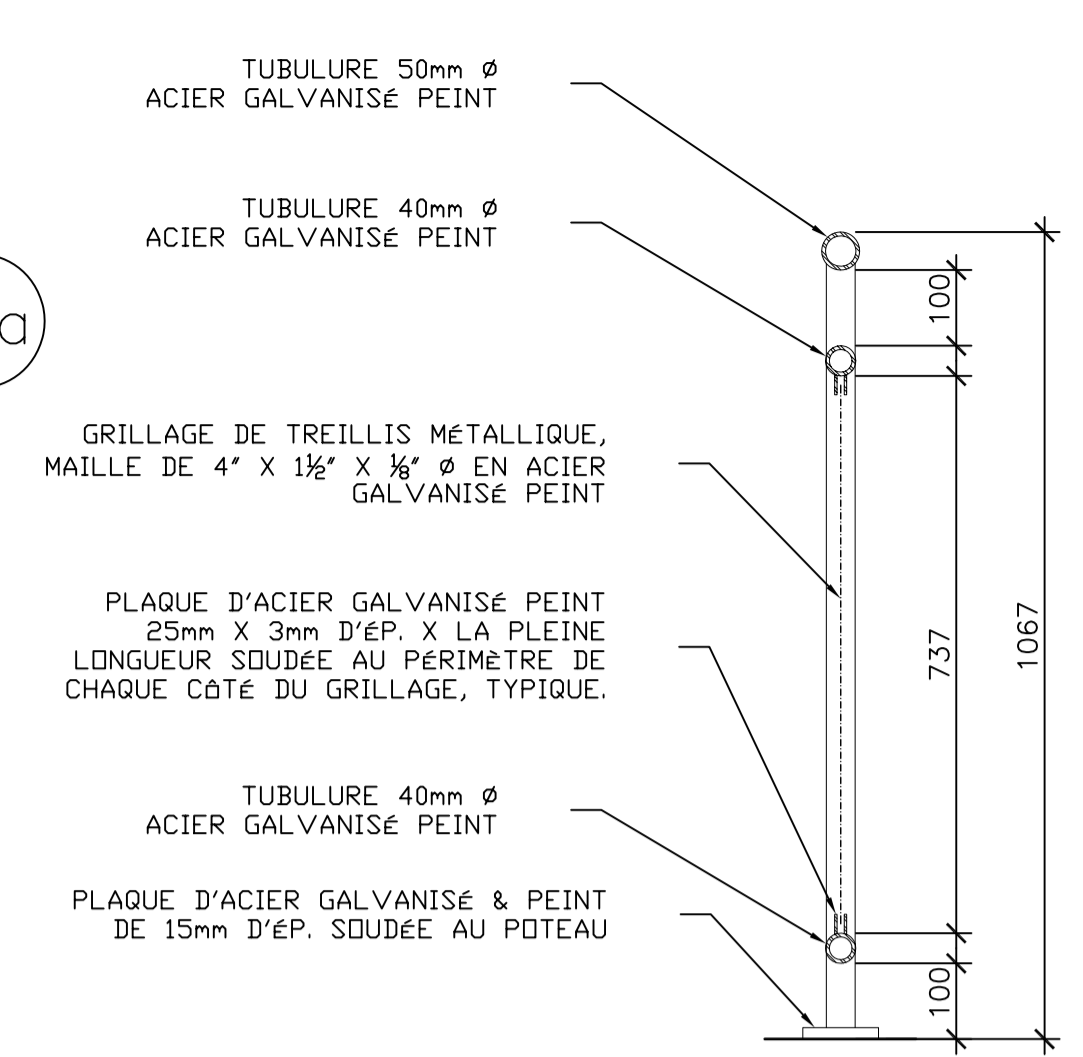

**4 DÉTAIL POTEAU TYPE**  
ÉCHELLE : 1 : 10

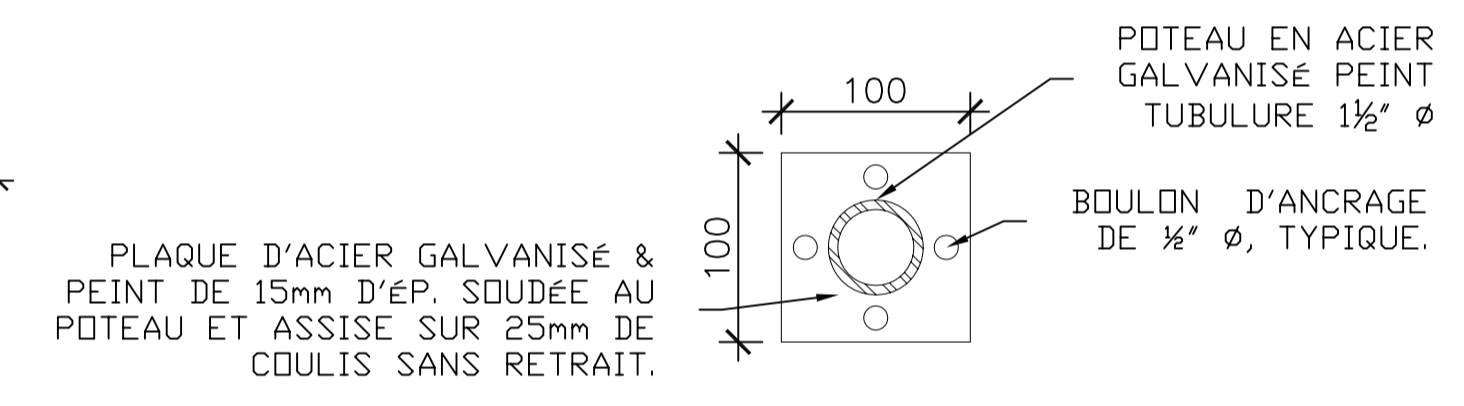

**5 DÉTAIL PLAQUE D'ANCRAGE TYPE**  
ÉCHELLE : 1 : 4

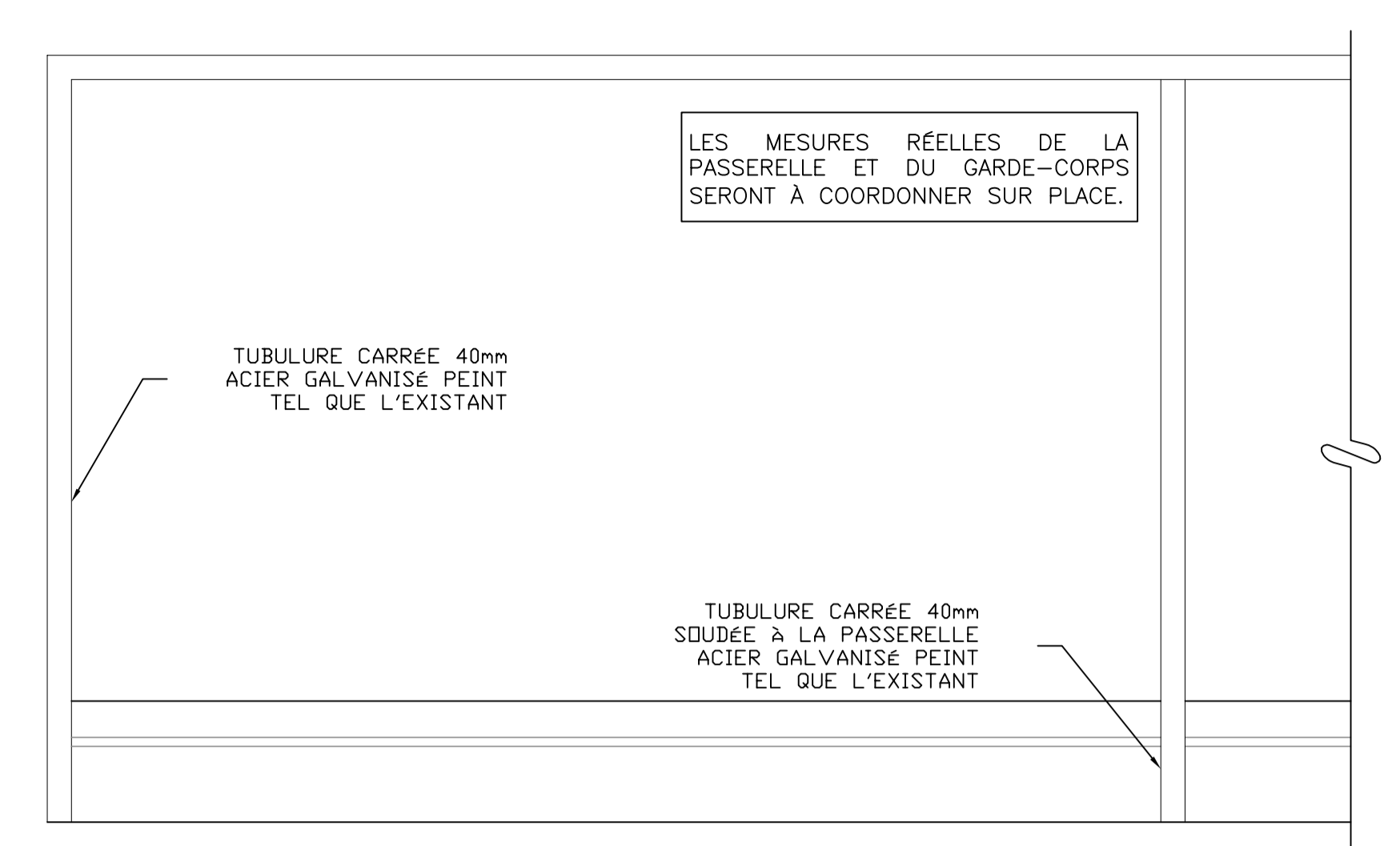

**6 ÉLÉVATION PARTIELLE GARDE-CORPS EXISTANT**  
ÉCHELLE : 1 : 10

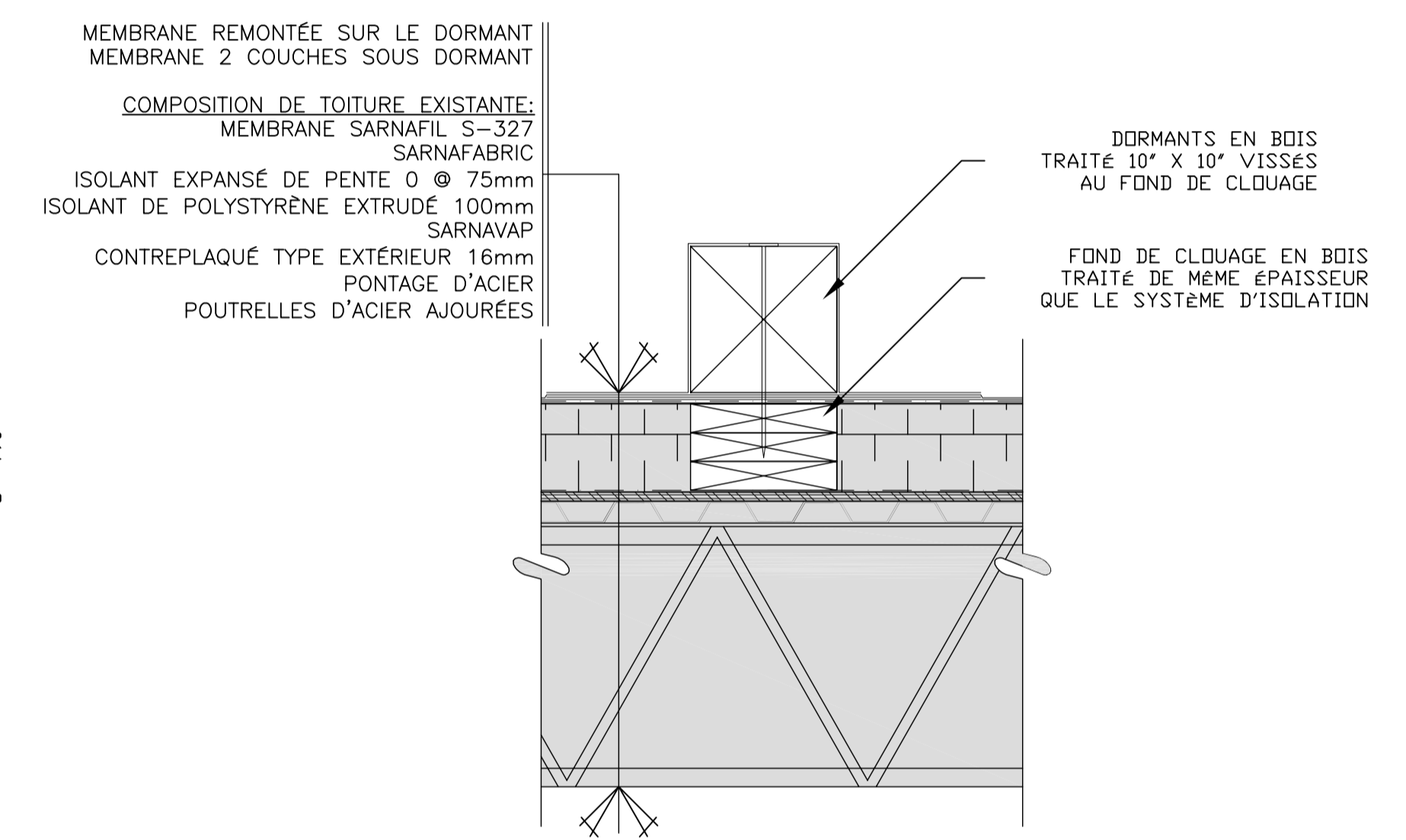

**7 SUPPORT SOUS DORMANT TYPE**  
ÉCHELLE : 1 : 10

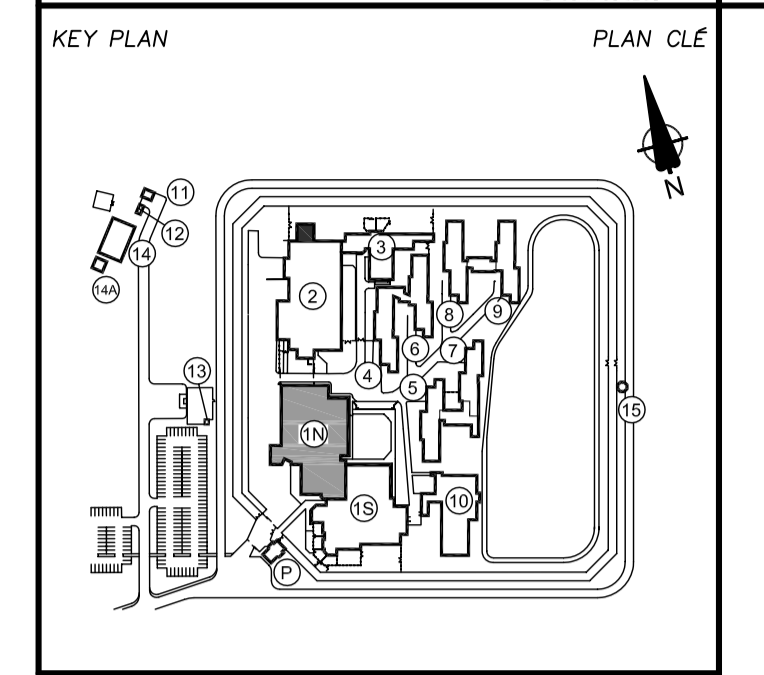

**BMA**  
**BOURASSA**  
**MAILLÉ**  
**ARCHITECTES**  
23, route 116 St-Christophe d'Arthabaska (CQ) G8P 0S8  
Telephone: 819.357.1225 Télécopieur: 819.357.1228  
1160, Terrasse Turcotte, Trois-Rivières (CQ) G9A 5C6  
Telephone: 819.862.0054 Télécopieur: 866.421.3099  
Courriel: info@bmaarchitectes.com

*Marc Maillé*  
MARC MAILLÉ  
ARCHITECTE  
3892  
MARC MAILLÉ  
ARCHITECTE  
Québec

révisions / revisions	date
2	POUR SOUMISSION 10/01/14
1	POUR COMMENTAIRES 19/12/13

A no. du détail / detail no.	B no. de la feuille-où détail exigé / sheet no. - where detail required	C no. de la feuille-où détaillé / sheet no. - where detailed
A	B/C	

Projet  
**SERVICE CORRECTIONNEL CANADA**  
**SCC DRUMMONDVILLE**  
2025, BLVD JEAN-DE-BRÉBOEUF  
DRUMMONDVILLE, QC  
NOUVEAU REFROIDISSEUR AU TOIT  
NEW ROOFTOP CHILLER

Dessin  
**ARCHITECTURE**  
**ARCHITECTURE**  
DÉTAILS DES GARDE-CORPS  
DÉTAIL DES DORMANTS  
**HANDRAILS DETAILS**  
**FRAME DETAIL**

Conçu par / Designed by	M.-A.M.	Date / Date	19/12/2013
Dessiné par / Drawn by	E.L.	Date / Date	10/01/2014
Approuvé par / Approved by		Date / Date	
Soumission / Tender		Date / Date	

No de projet / Project number	No de projet / Project number
131-24374	1445-13
TPSGC / Client	PWGSC / Client
Nom du fichier / File name	No de classement / No. of classification