

CONSULTANT / CONSULTANT:

SCEAU / SEAL:

CLIENT / CLIENT:

**SERVICE CORRECTIONNEL CANADA
CORRECTIONNEL SERVICE CANADA
ÉTABLISSEMENT DRUMMOND
DRUMMOND INSTITUTION**

REF. CLIENT / CLIENT REF. #: --

PROJET / PROJECT:

**REPLACEMENT
DES REFROIDISSEURS**

CHILLER'S REPLACEMENT

PLAN CLÉ / KEY PLAN:

AVERTISSEMENT / DISCLAIMER: COPYRIGHT / COPYRIGHT:
CE DESSIN EST LA PROPRIÉTÉ INTELLECTUELLE DE GENIVAR. AUCUNE RÉVISION, REPRODUCTION OU
USAGE NE SONT PERMIS SANS L'AUTORISATION ÉCRITE DE GENIVAR. L'ENTREPRENEUR DEVRA VÉRIFIER
TOUTES LES DIMENSIONS AUX PLANS ET FAIRE LOCALISER TOUS LES SERVICES UTILITÉS PUBLIQUES
ET RAPPORTER TOUTES ERREURS OU OMISSIONS AVANT DE COMMENCER LES TRAVAUX.
ON NE DOIT PAS MODIFIER L'ÉCHELLE DE CE DESSIN.
THIS IS A COPYRIGHTED DRAWING AND DESIGN WHICH SHALL NOT BE USED, REPRODUCED OR REVISED
WITHOUT WRITTEN PERMISSION. THE CONTRACTOR SHALL CHECK AND COPY ALL DIMENSIONS AND
UTILITY LOCATIONS AND REPORT ALL ERRORS AND OMISSIONS PRIOR TO COMMENCING WORK.
THIS DRAWING IS NOT TO BE SCALED.

EMISSION - REVISION / ISSUED FOR - REVISION

NO	DATE / DATE	DESCRIPTION / DESCRIPTION
0	2014-01-10	SOUSSION

EMISS. / RV. / RV. / DATE / DATE DESCRIPTION / DESCRIPTION

NO PROJET / PROJECT NO: 131-24374-00 DATE / DATE: 2014-01-10

ECHELLE ORIGINALE / ORIGINAL SCALE: INDICUÉE

CONÇU PAR / DESIGNED BY: J.T. ET C.G.

DESSINÉ PAR / DRAWN BY: C.G.

VÉRIFIÉ PAR / CHECKED BY: J.T. ET D.H.

DISCIPLINE / DISCIPLINE: GICLEUR / SPRINKLER

TITRE / TITLE: VUE EN PLAN DÉMOLITION - CONSTRUCTION

PLAN VIEW DEMOLITION - CONSTRUCTION

NUMÉRO DU FEUILLET / SHEET NUMBER: G/11

FEUILLET / SHEET #: G/11 DE / OF

EMISSION / ISSUE: SOUSSION

EN DATE OU / DATE OF: 2014-01-10

RV. / RV. #: 0

**LÉGENDE DE GICLEUR
SPRINKLER LEGEND**

- À MOINS D'INDICATIONS CONTRAIRES, TOUTES LES TUYAUTERIES, ÉQUIPEMENTS OU SYMBOLISATIONS QUI AURONT LA REPRÉSENTATION CI-CONTRE SERONT EXISTANTS À CONSERVER
UNLESS OTHERWISE INDICATION THIS SYMBOL INDICATED EXISTING PIPE OR EQUIPEMENTS TO BE KEEP
- A EXTINCTEUR TYPE A (VOIR DEVIS)
SPRINKLER TYPE A (SEE SPECIFICATION)
- A EXTINCTEUR EXISTANT TYPE A (VOIR DEVIS)
EXISTING SPRINKLER TYPE A (SEE SPECIFICATION)
- F EXTINCTEUR EXISTANT TYPE F (VOIR DEVIS)
EXISTING SPRINKLER TYPE F (SEE SPECIFICATION)
- ◇ E RACCORD À L'EXISTANT SYSTÈME AUTOMATIQUE À L'EAU
CONNECTION TO EXISTING SPRINKLER WATER PIPE

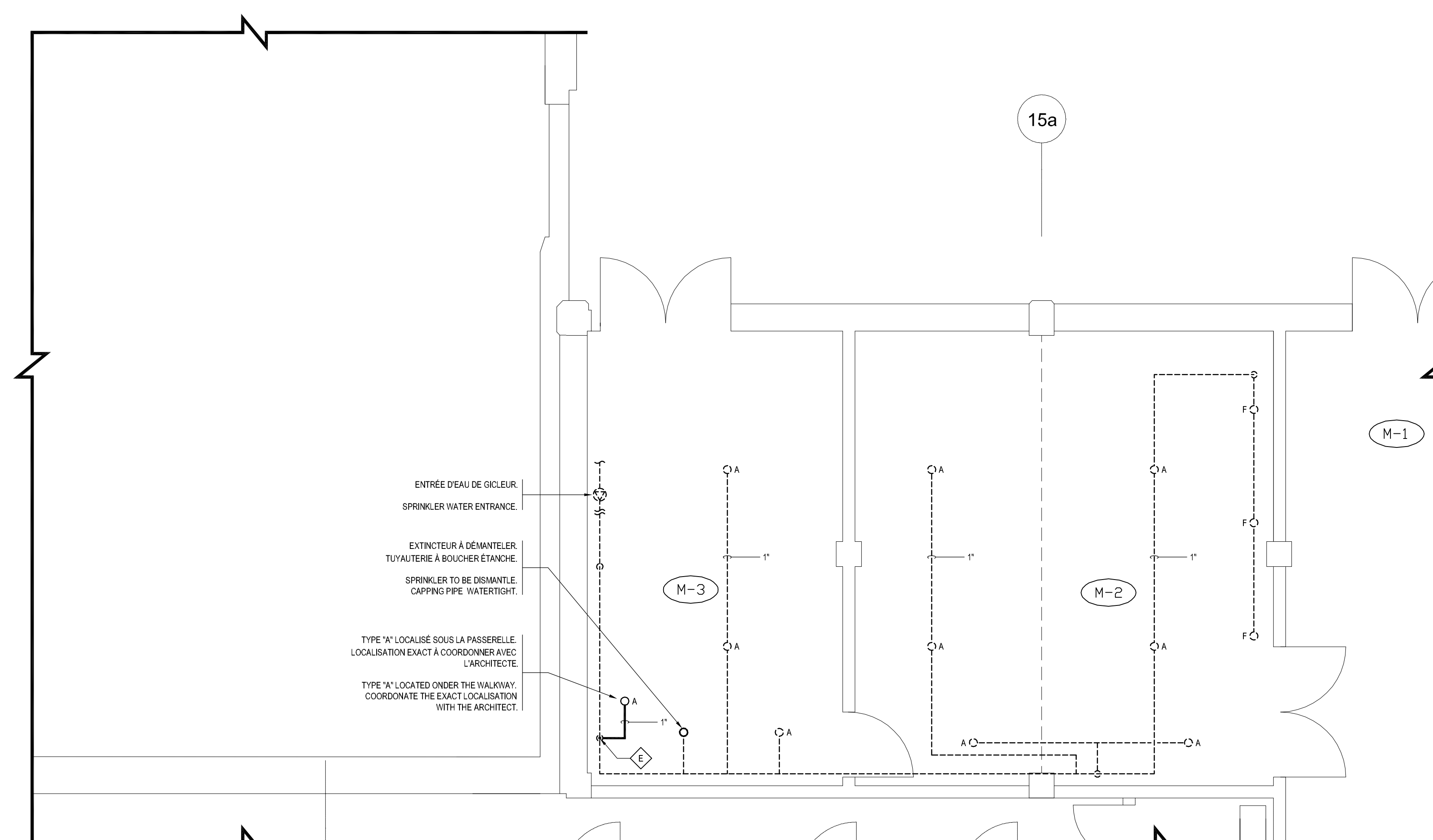

ENTRÉE D'EAU DE GICLEUR
SPRINKLER WATER ENTRANCE

EXTINCTEUR À DÉMANTELER
TUYAUTERIE À BOUCHER ÉTANCHE
SPRINKLER TO BE DISMANTLE
CAPPING PIPE WATERTIGHT

TYPE 'A' LOCALISÉ SOUS LA PASSERELLE
LOCALISATION EXACT À COORDONNER AVEC
L'ARCHITECTE

TYPE 'A' LOCALISÉ UNDER THE WALKWAY
COORDONATE THE EXACT LOCALISATION
WITH THE ARCHITECT

**EXTRAIT DE DÉMOLITION ET CONSTRUCTION
DEMOLITION AND CONSTRUCTION EXTRACT**
ÉCHELLE 1:50
SCALE 1:50

NOTES:
- VOIR DEVIS POUR DESCRIPTIONS COMPLÈTES DES TRAVAUX /
SEE SPECIFICATIONS FOR COMPLETE WORKS DESCRIPTION.
- LA LOCALISATION DES APPAREILS ET DES SORTIES MONTRES SUR
LES PLANS DOIT ÊTRE CONSIDÉRÉE COMME APPROXIMATIVE. LA
LOCALISATION EXACTE DEVRA ÊTRE COORDONNÉE AVEC LES PLANS
DE L'ARCHITECTE.
FIXTURES AND OUTLETS LOCATION SHOWN ON THIS SHEET IS
APPROXIMATELY EXACT. LOCATION MUST BE COORDINATE WITH
ARCHITECT'S PLANS.