

**NOTE:**  
 L'ENTREPRENEUR EST RESPONSABLE DE FAIRE LES RELEVÉS ET DE VALIDER TOUTES LES DIMENSIONS QUI PEUVENT AFFECTER LA CONCEPTION ET LA RÉALISATION DES NOUVELLES PORTES.  
 CONTRACTOR IS RESPONSIBLE TO SURVEY AND VALIDATE ALL DIMENSIONS THAT CAN AFFECT THE DESIGN AND THE CONSTRUCTION OF THE NEW GATES.

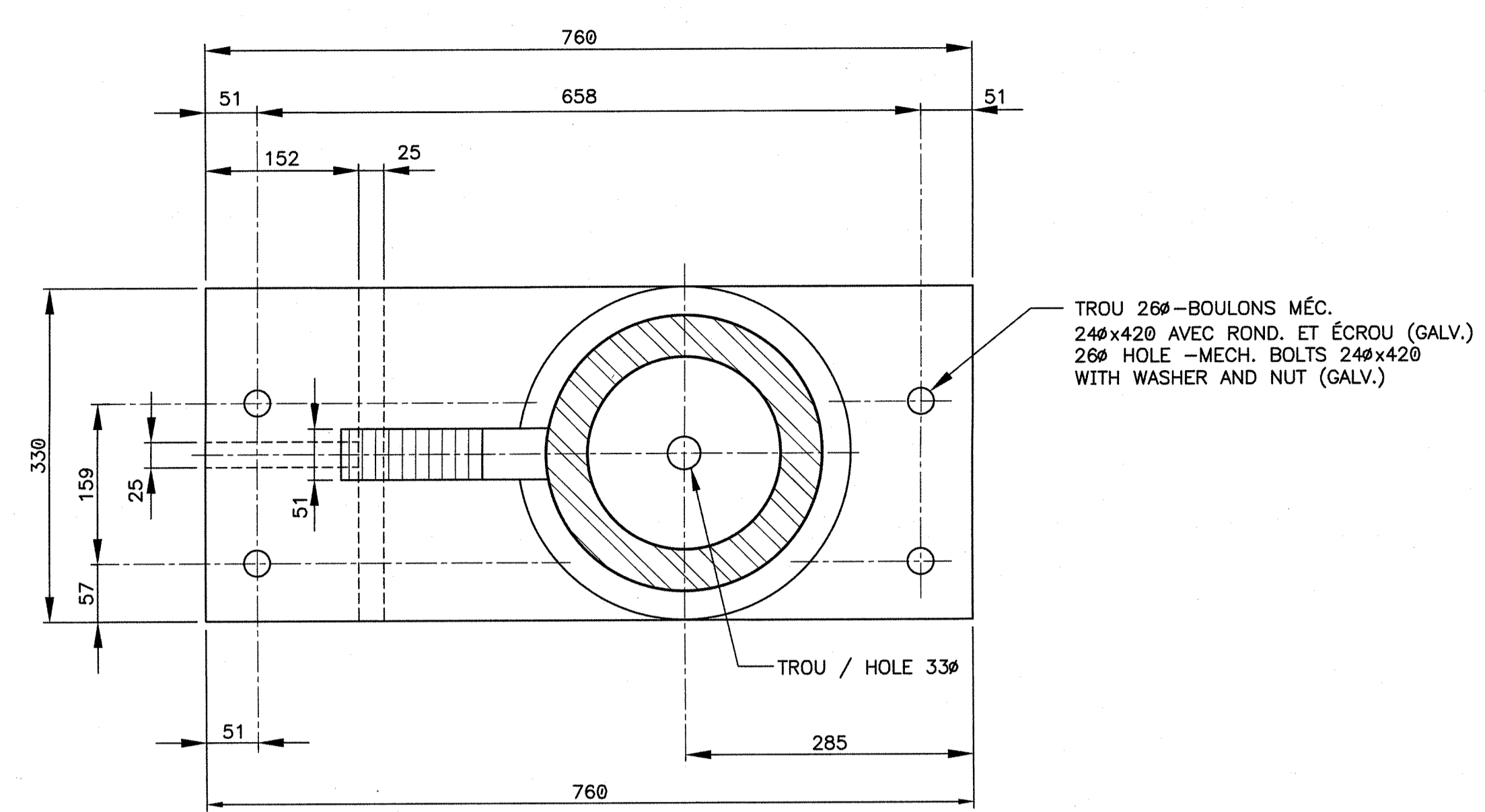

COUPE / SECTION A-A

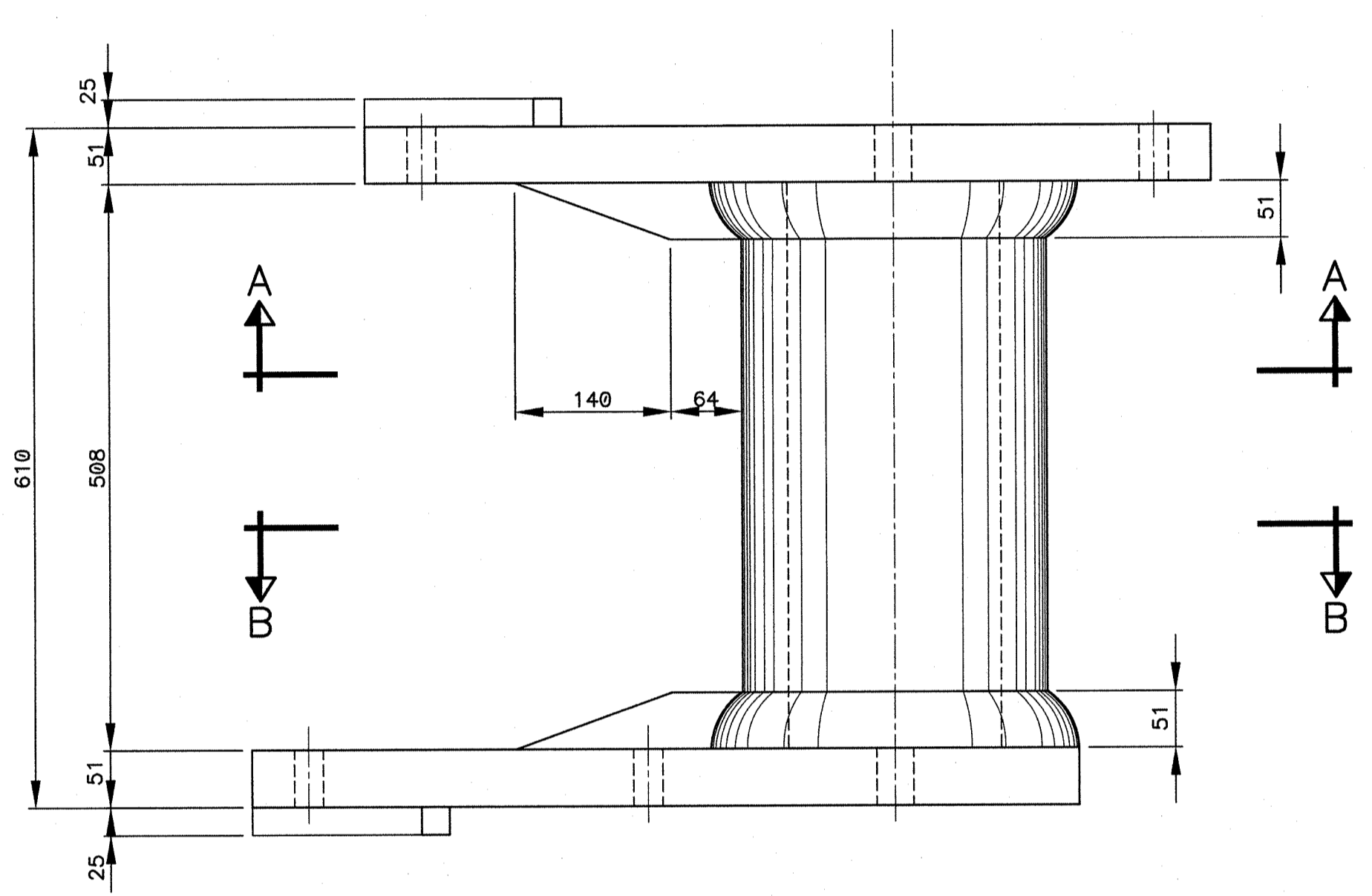

ÉLÉVATION / ELEVATION

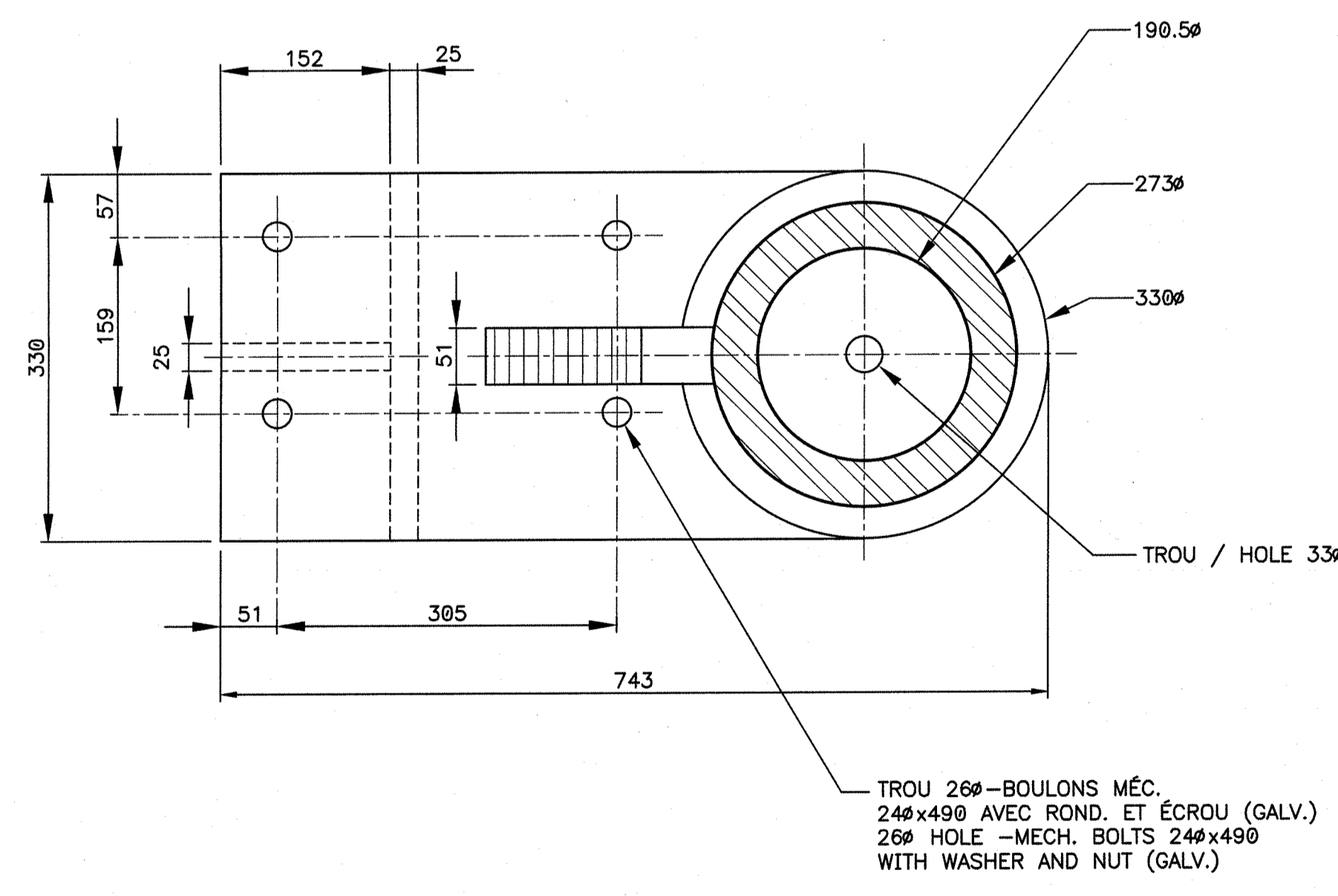

COUPE / SECTION B-B

**PIVOT SUPÉRIEUR / UPPER PIVOT**  
 À RÉCUPÉRER SUR LES PORTES EXISTANTES  
 TO BE RECOVERED FROM EXISTING LOCK GATES

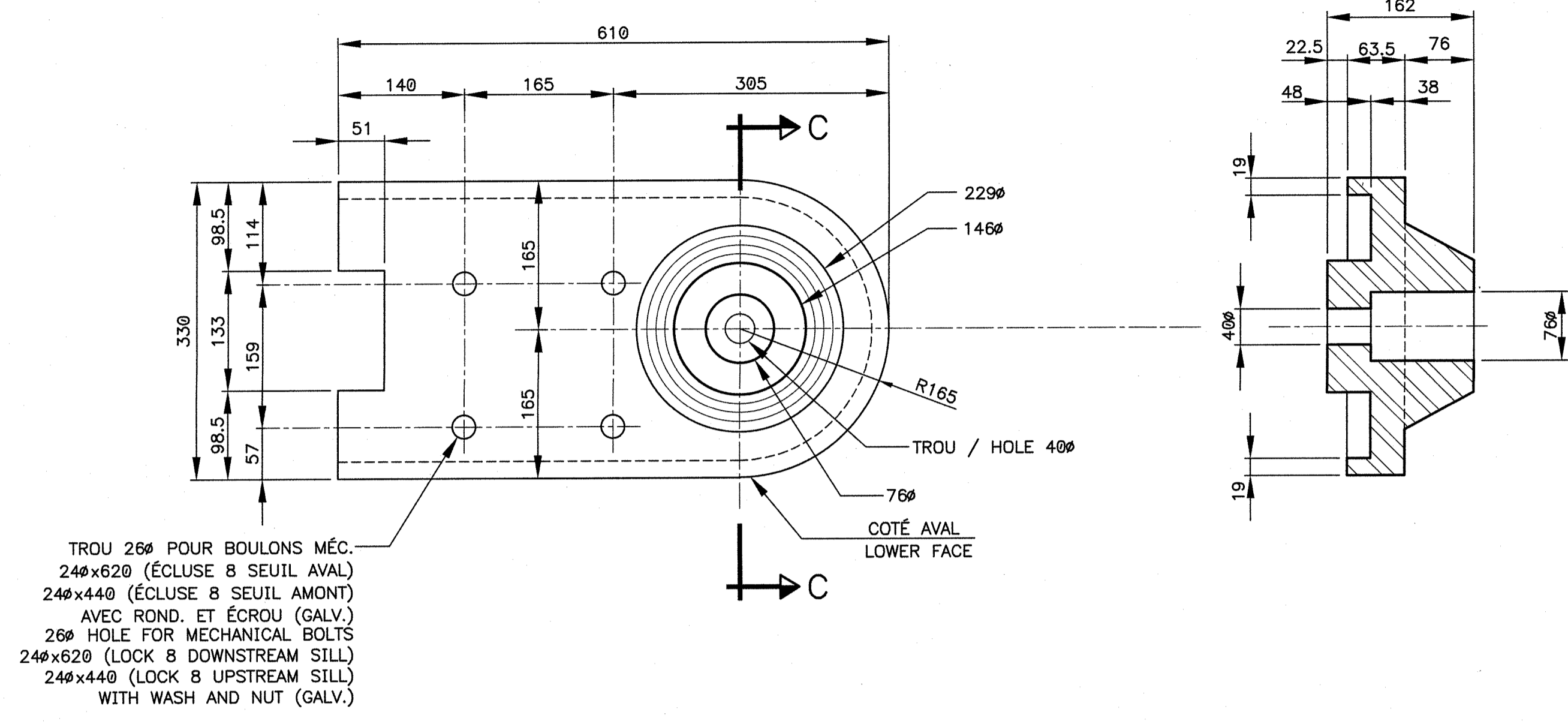

VUE DE DESSOUS / BOTTOM VIEW

COUPE / SECTION C-C

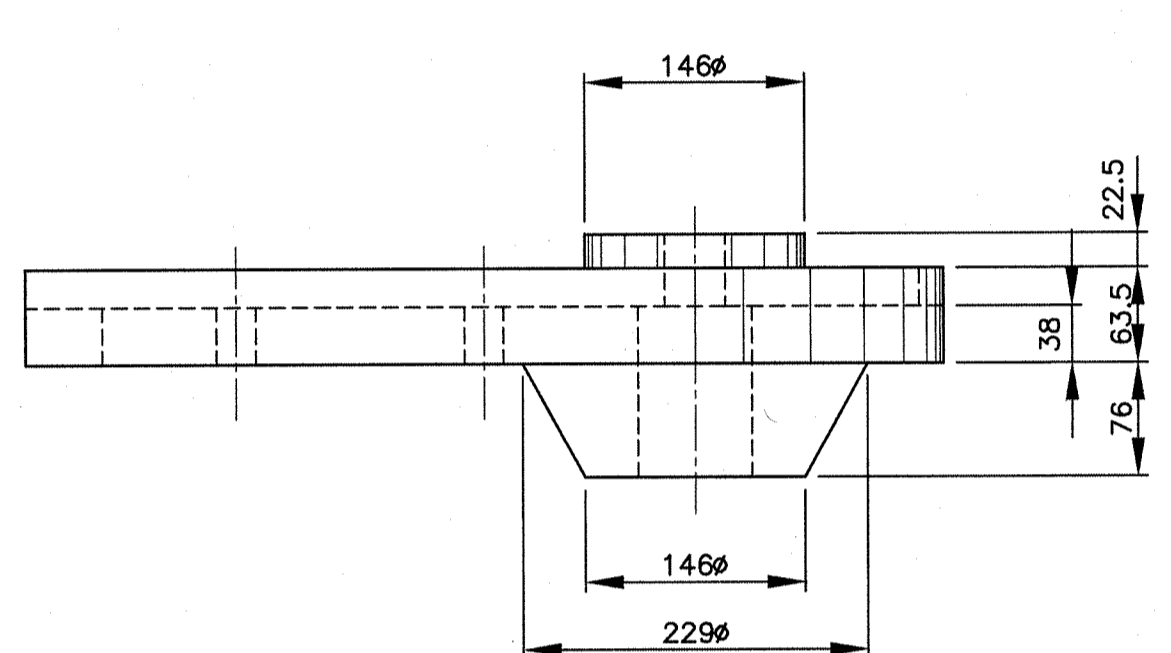

ÉLÉVATION / ELEVATION

**PIVOT INFÉRIEUR / LOWER PIVOT**  
 À RÉCUPÉRER SUR LES PORTES EXISTANTES  
 TO BE RECOVERED FROM EXISTING LOCK GATES

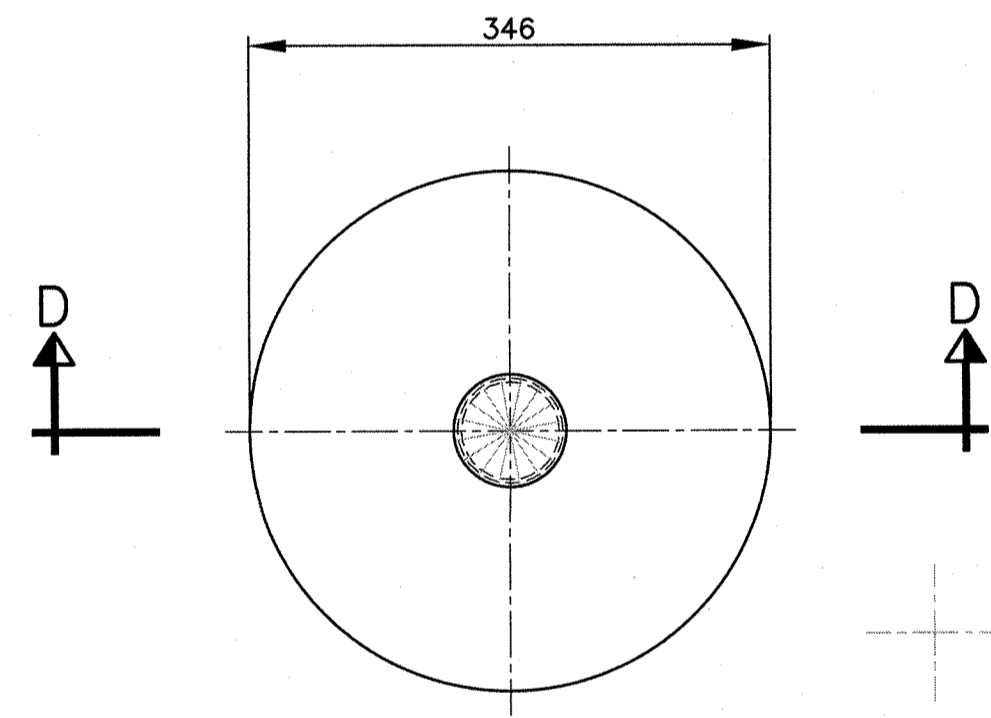

SABOT / SHOE  
 DOIT ÊTRE FOURNI  
 TO BE SUPPLIED

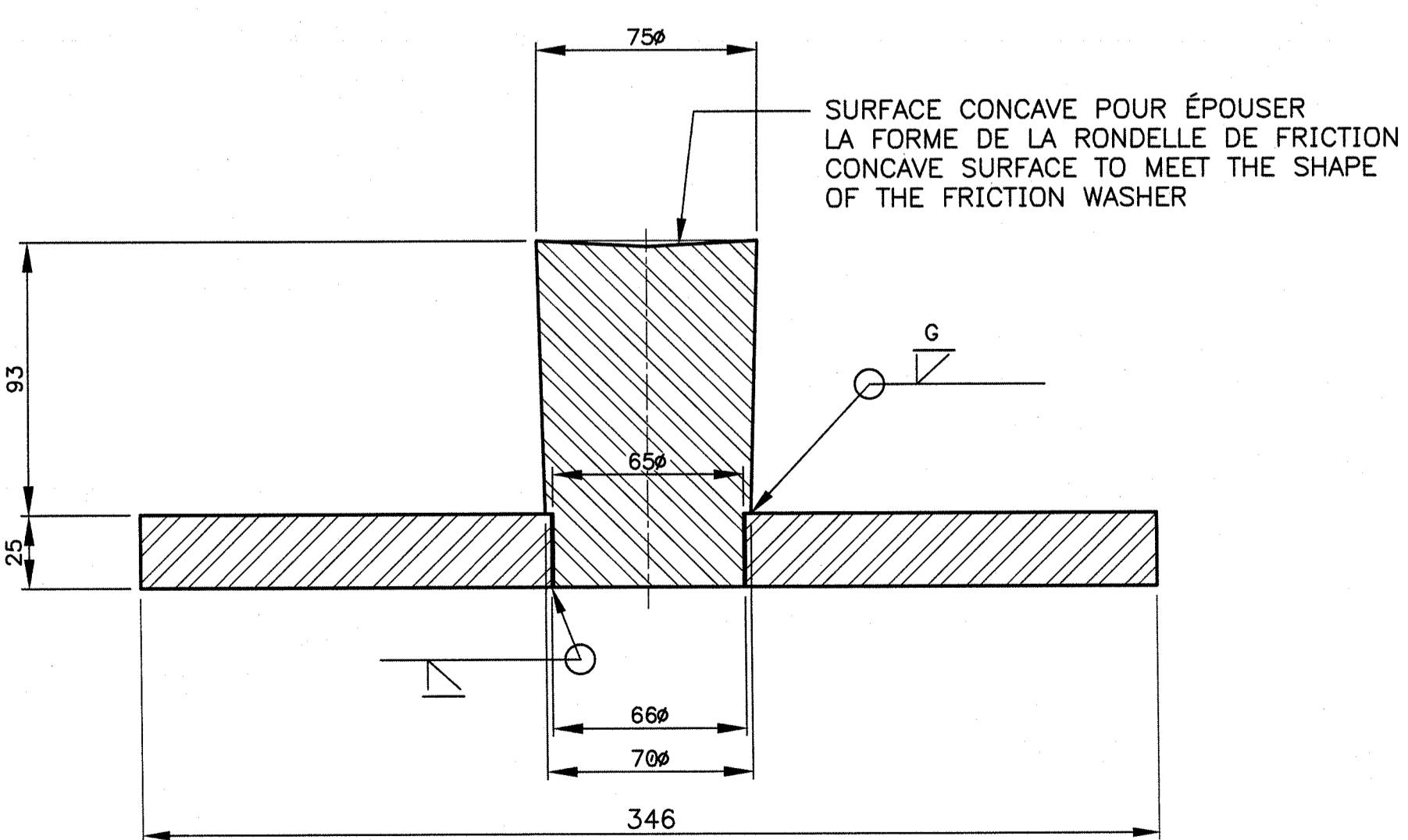

COUPE / SECTION D-D

MATÉRIEL: ACIER INOXYDABLE GRADE 316  
 MATERIAL: STAINLESS STEEL 316 GRADE

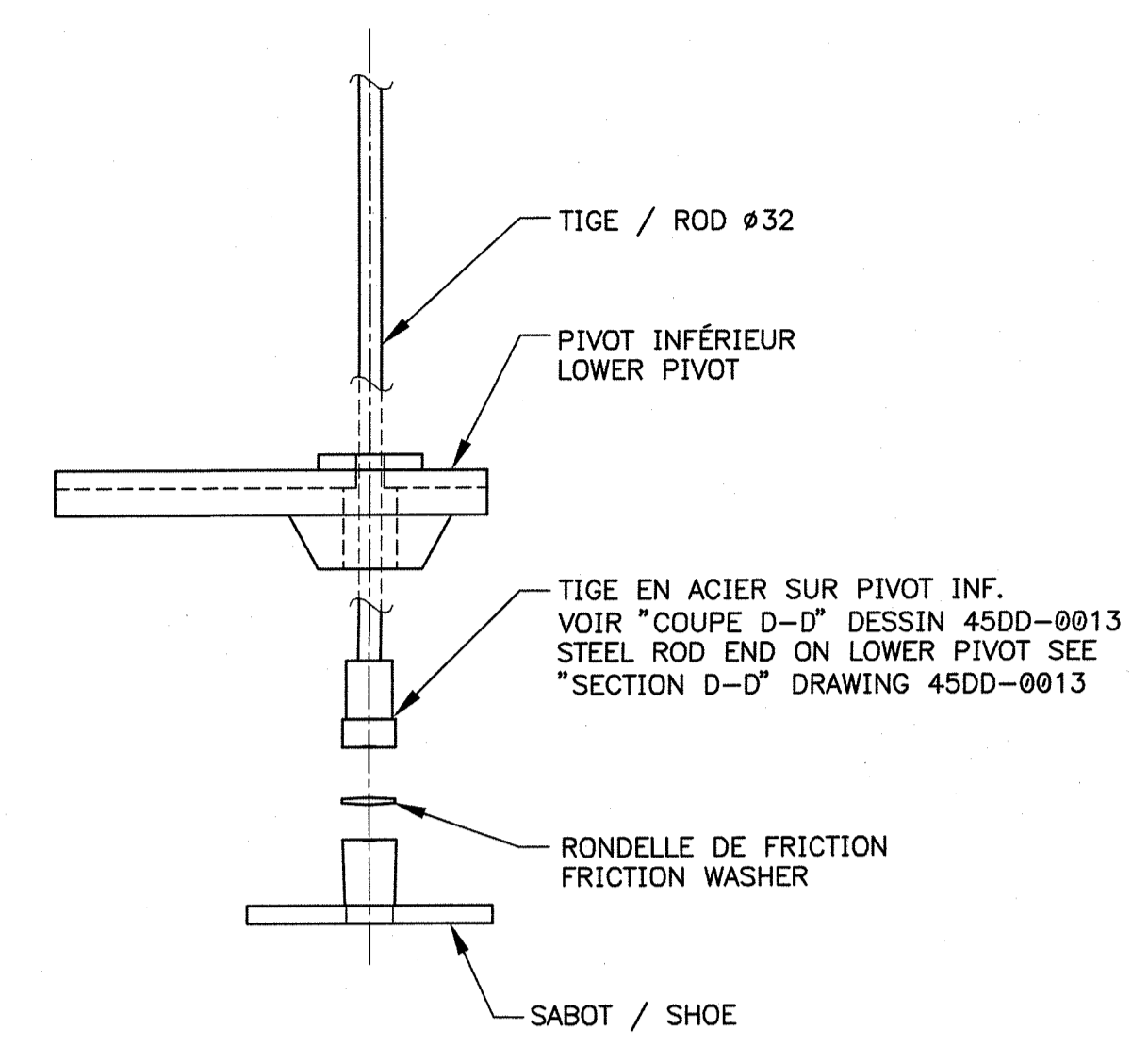

DÉTAIL D'INSTALLATION  
 MOUNTING DETAIL

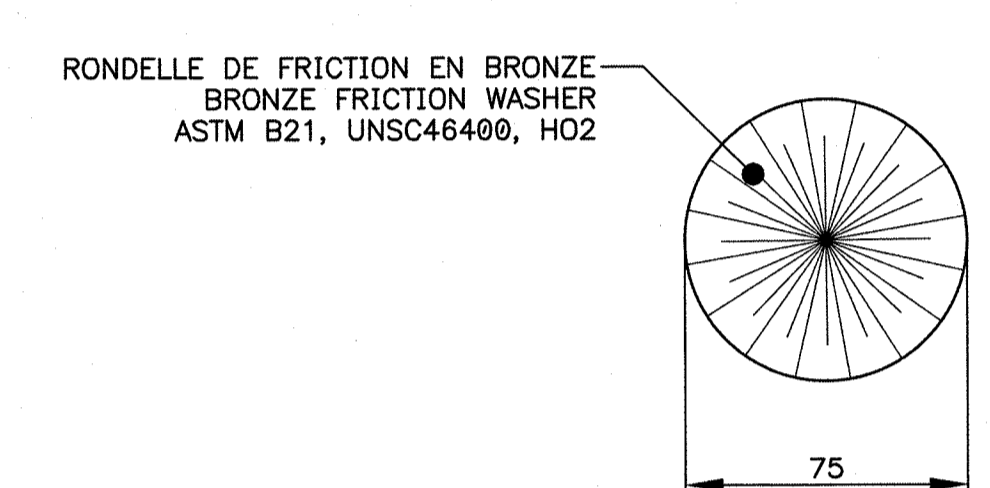

PLAN

COUPE / SECTION

**RONDELLE DE FRICTION / FRICTION WASHER**  
 1:2  
 DOIT ÊTRE FOURNI  
 TO BE SUPPLIED

NO	DATE	RÉVISIONS/REVISIONS	APP.
00	14-03-31	POUR APPEL D'OFFRES / FOR BID	

**SNC-LAVALIN**

DESSINÉ PAR : ZORA SHOPOVA-IANATCHKOVA  
 DRAWN BY :

CONÇU PAR : JEAN-PHILIPPE BRASSARD Ing.  
 DESIGN BY :

VÉRIFIÉ PAR : YVES PRONOVOST Ing.  
 CHECKED BY :

APPROUVÉ PAR : MARC PAYETTE Ing.  
 APPROVED BY :

NOM DU PROJET : CANAL CHAMBLY CANAL  
 PROJECT TITLE :

ÉCLUSE/LOCK No. 8  
 RÉFÉCTION - RESTORATION

TITRE DU DESSIN : DÉTAILS DES PIVOTS  
 DRAWING TITLE : PIVOTS DETAILS

DATE	PROJ. No.	FEUILLE
15/04/2013	612626	6
ÉCHELLE	SCALE	SHEET
1:5 S.I.C./U.N.O.		
No. RÉF.	REF. No.	
612626-4500-45DD-0009-00		

