

CONDITIONS EXISTANTES  
EXISTING CONDITIONS

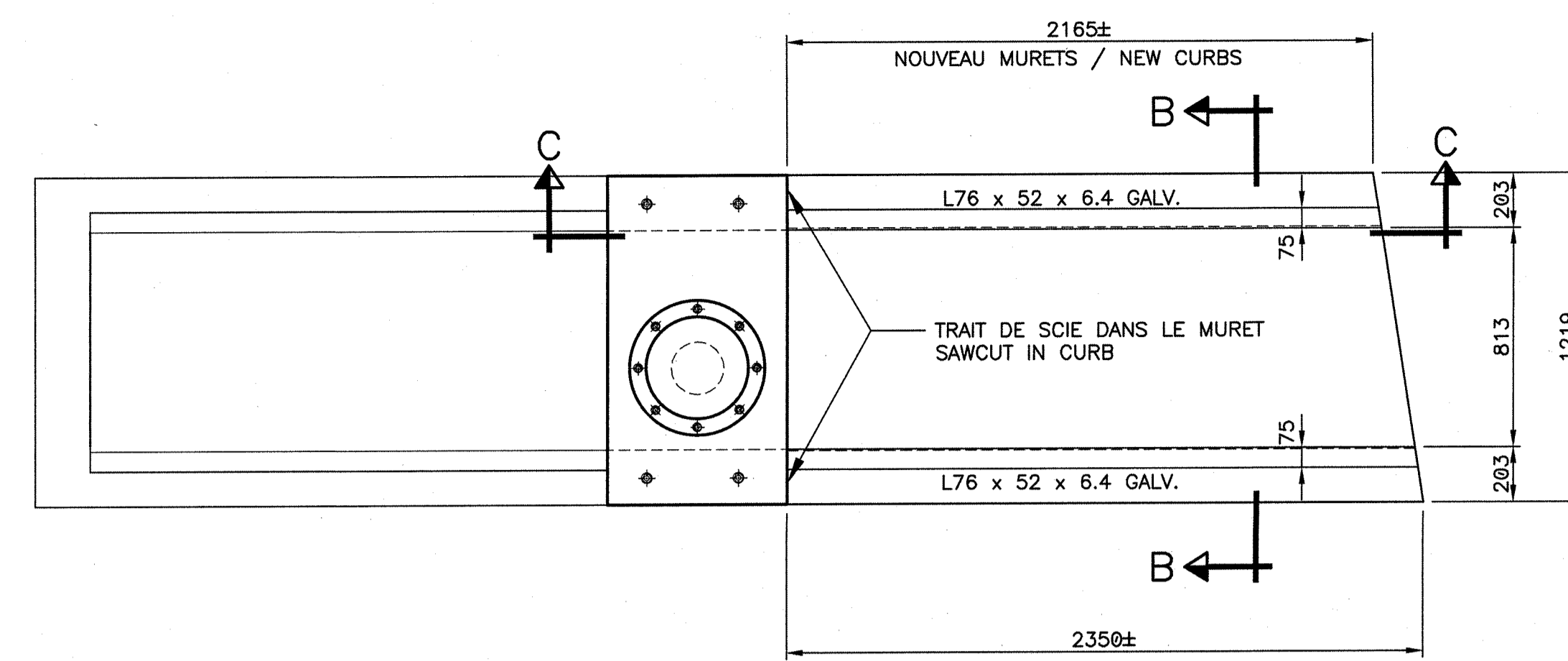

NOUVELLES CONDITIONS  
NEW CONDITIONS

DETAIL 1

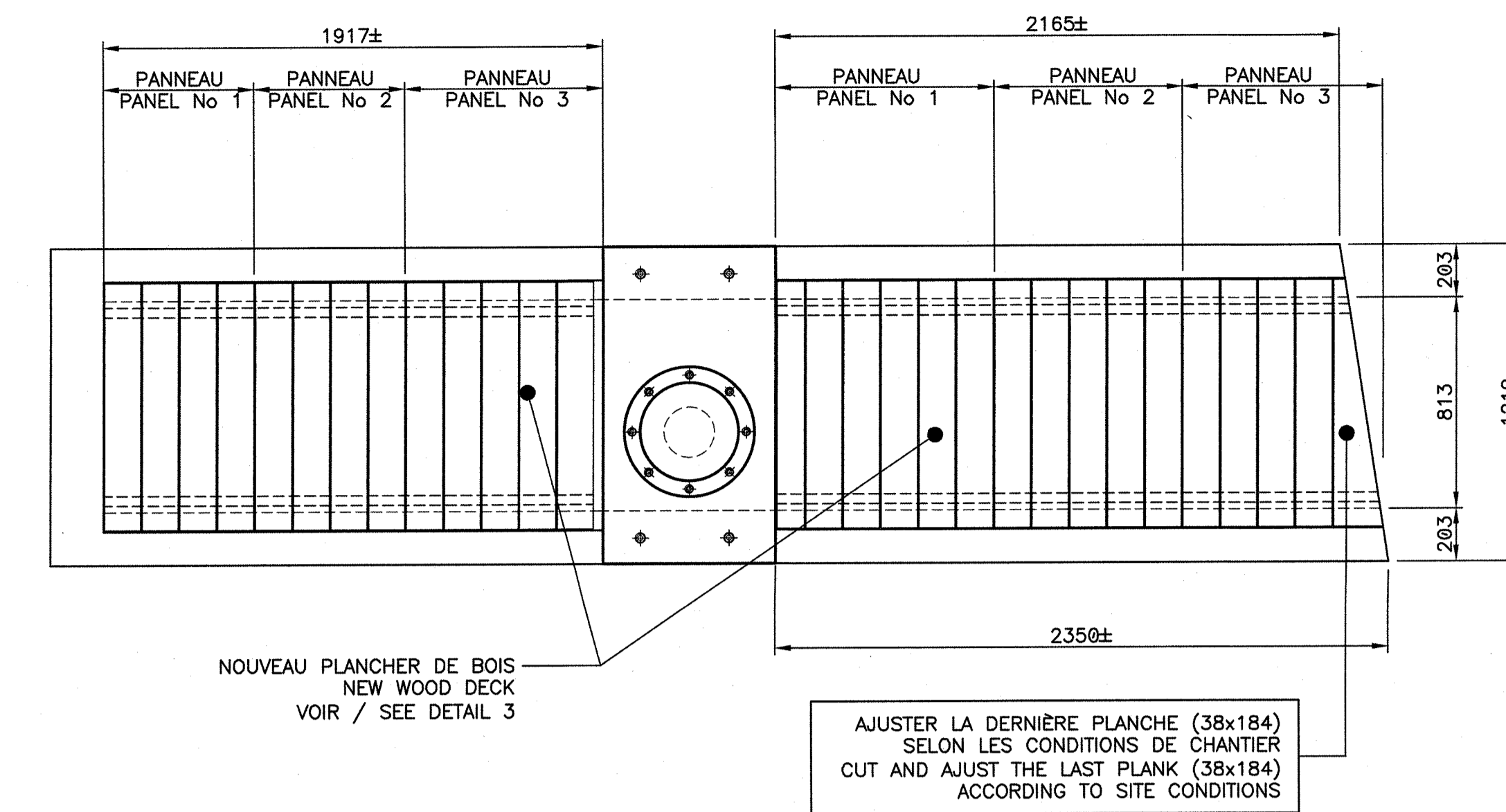

NOUVEAUX COUVERCLES  
NEW COVERS

NOTES:

1. L'ENTREPRENEUR EST RESPONSABLE DE FAIRE LES RELEVÉS ET DE VALIDER TOUTES LES DIMENSIONS QUI PEUVENT AFFECTER LA CONCEPTION ET LA RÉALISATION DES NOUVELLES PORTES.

CONTRACTOR IS RESPONSIBLE TO SURVEY AND VALIDATE ALL DIMENSIONS THAT CAN AFFECT THE DESIGN AND THE CONSTRUCTION OF THE NEW GATES.

2. POUR LA LÉGENDE ET LES NOTES GÉNÉRALES VOIR LE DESSIN 45DD-0019.

FOR LEGEND AND GENERAL NOTES SEE DRAWING 45DD-0019.

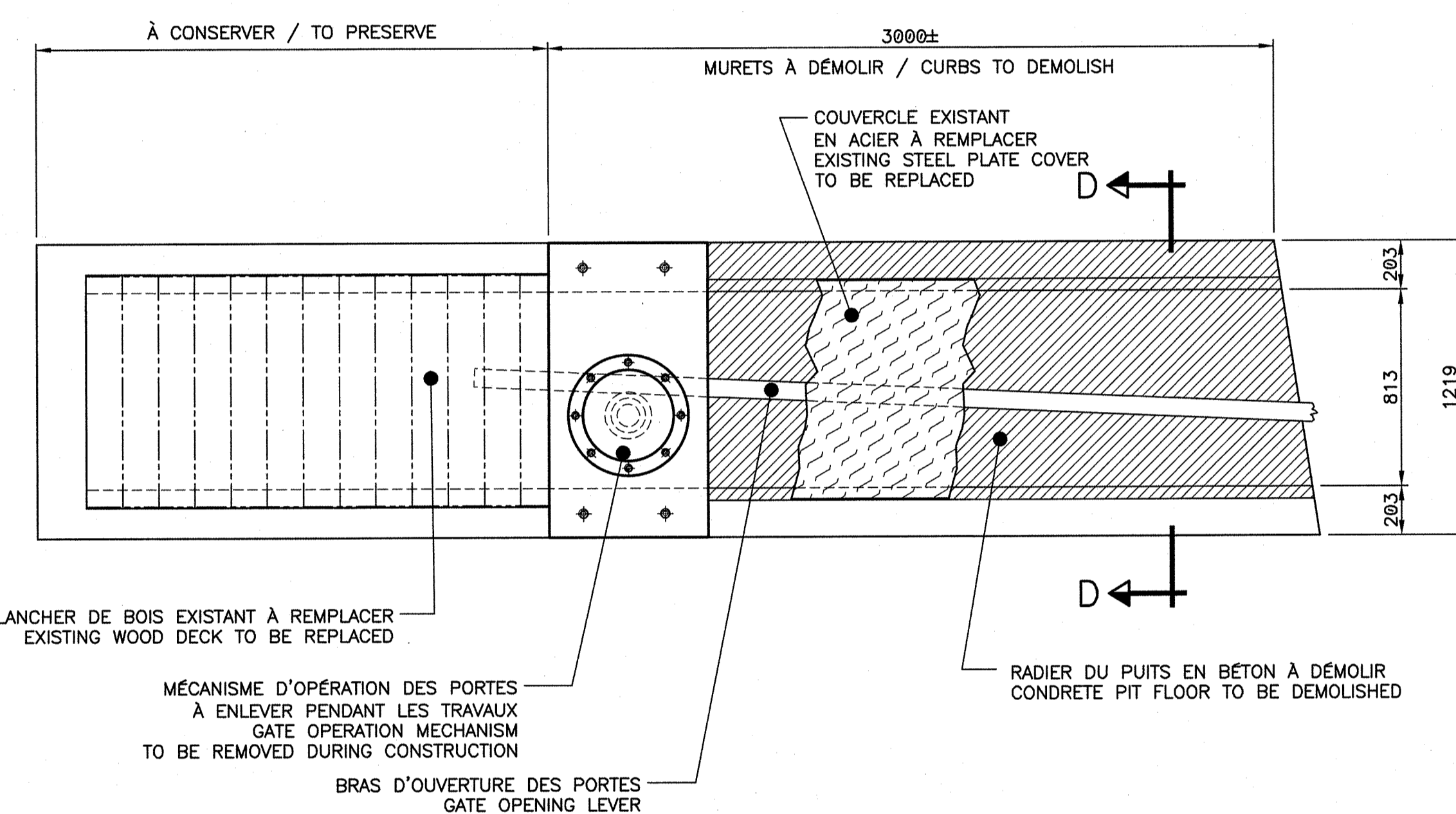

CONDITIONS EXISTANTES  
EXISTING CONDITIONS

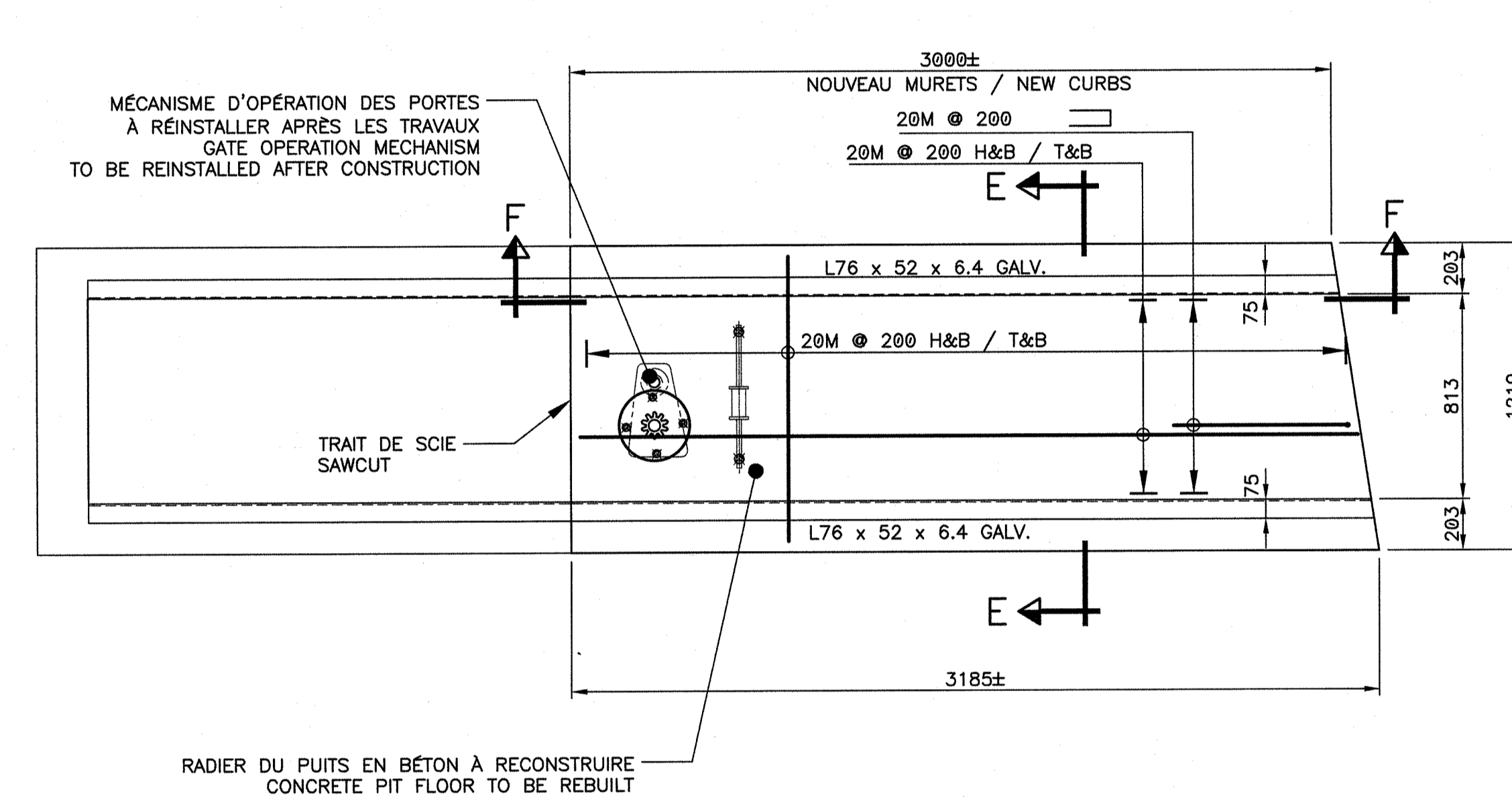

NOUVELLES CONDITIONS  
NEW CONDITIONS

DETAIL 2

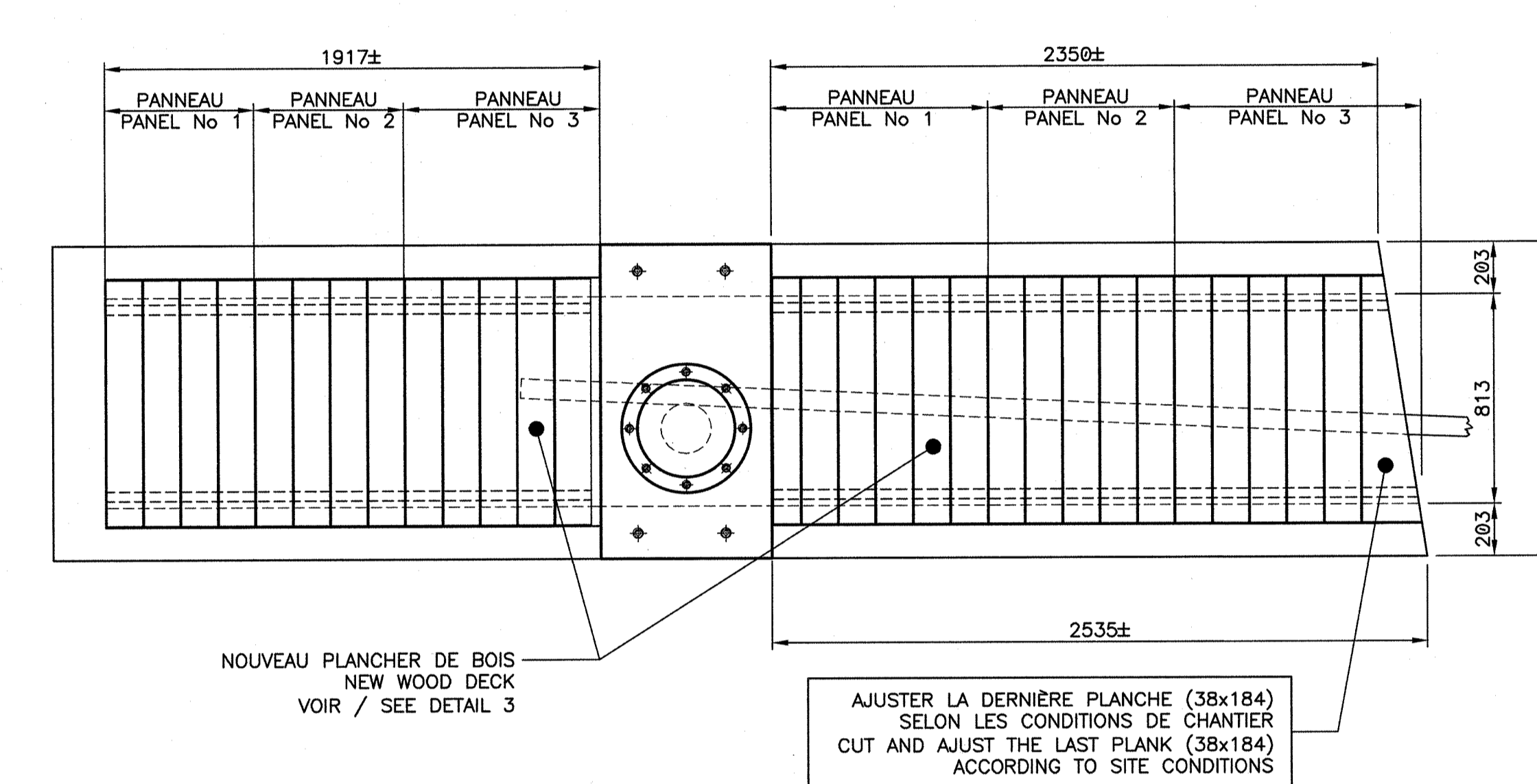

NOUVEAUX COUVERCLES  
NEW COVERS

NOTE:

FABRIQUER LES NOUVEAUX COUVERCLES DE BOIS DE TELLE SORTE QUE LE POIDS DE CHACUN N'EXÈDE PAS 20 KG

BUILD NEW WOOD COVERS SO THAT THE WEIGHT OF EACH SECTION NOT TO EXCEED 20 KG

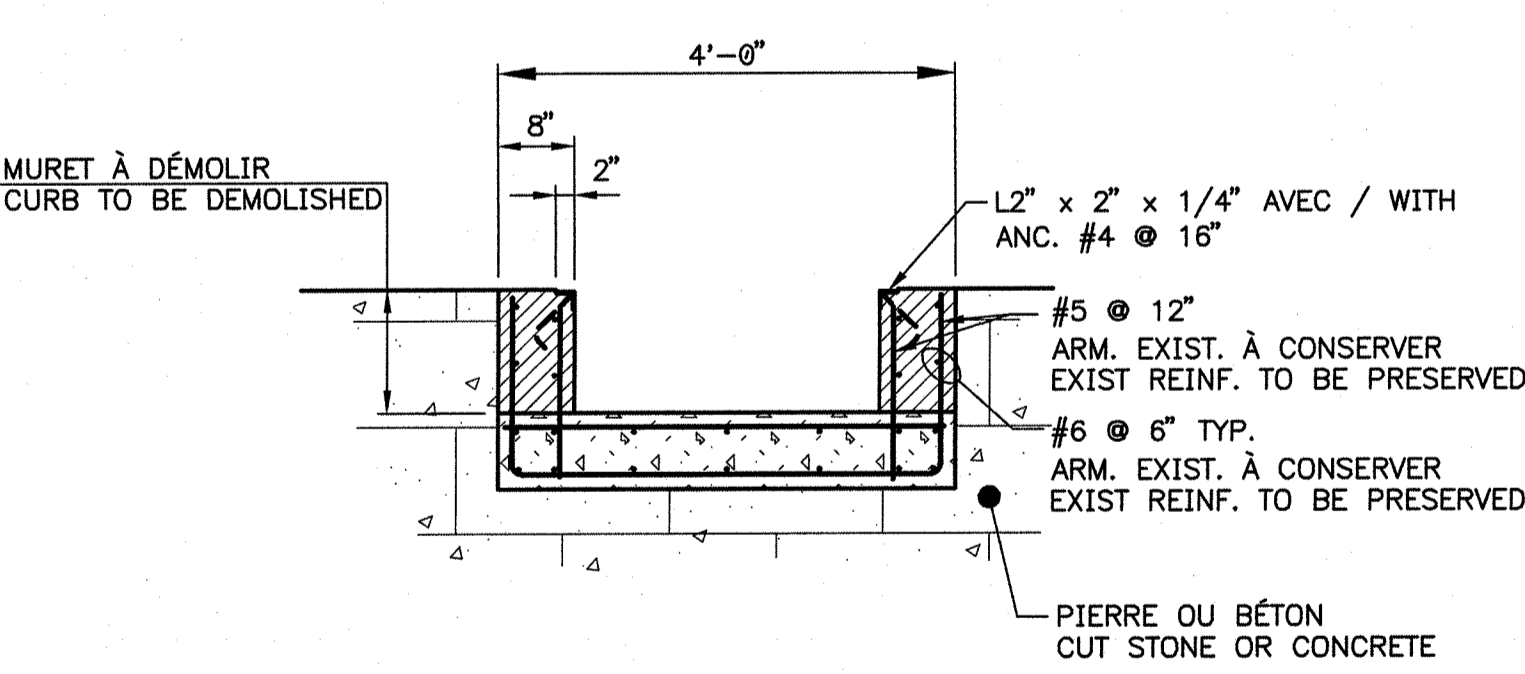

COUPE / SECTION A-A

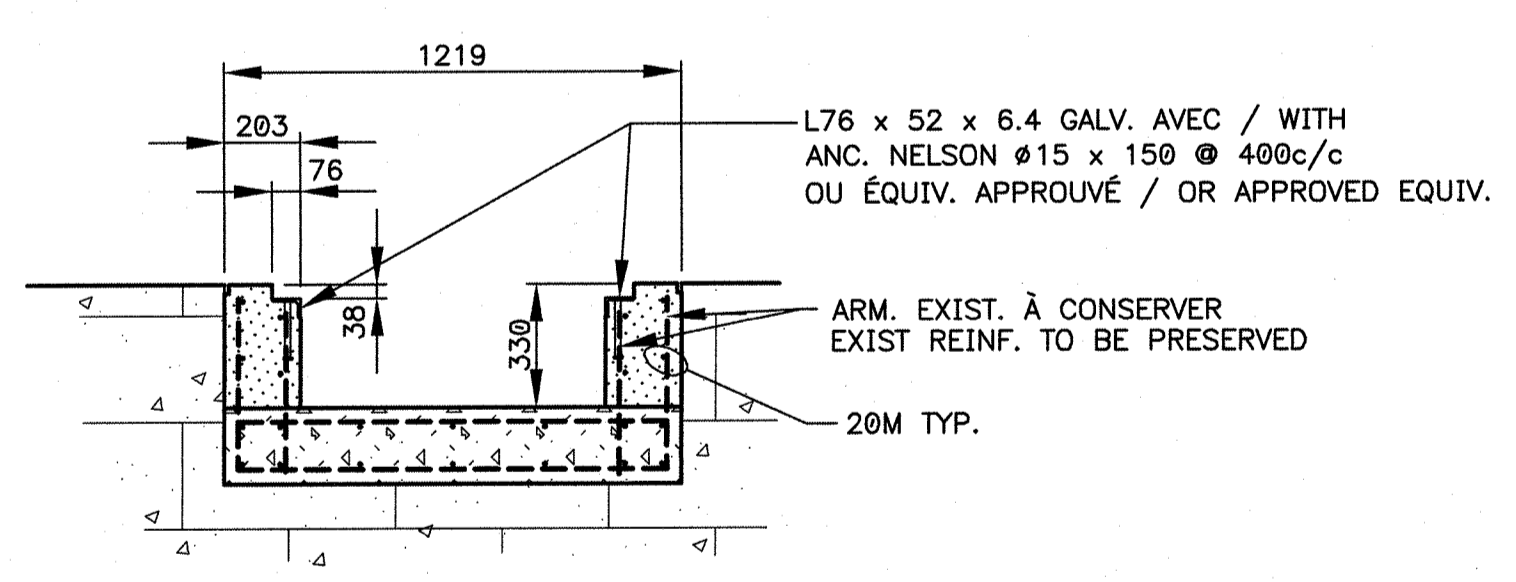

COUPE / SECTION B-B

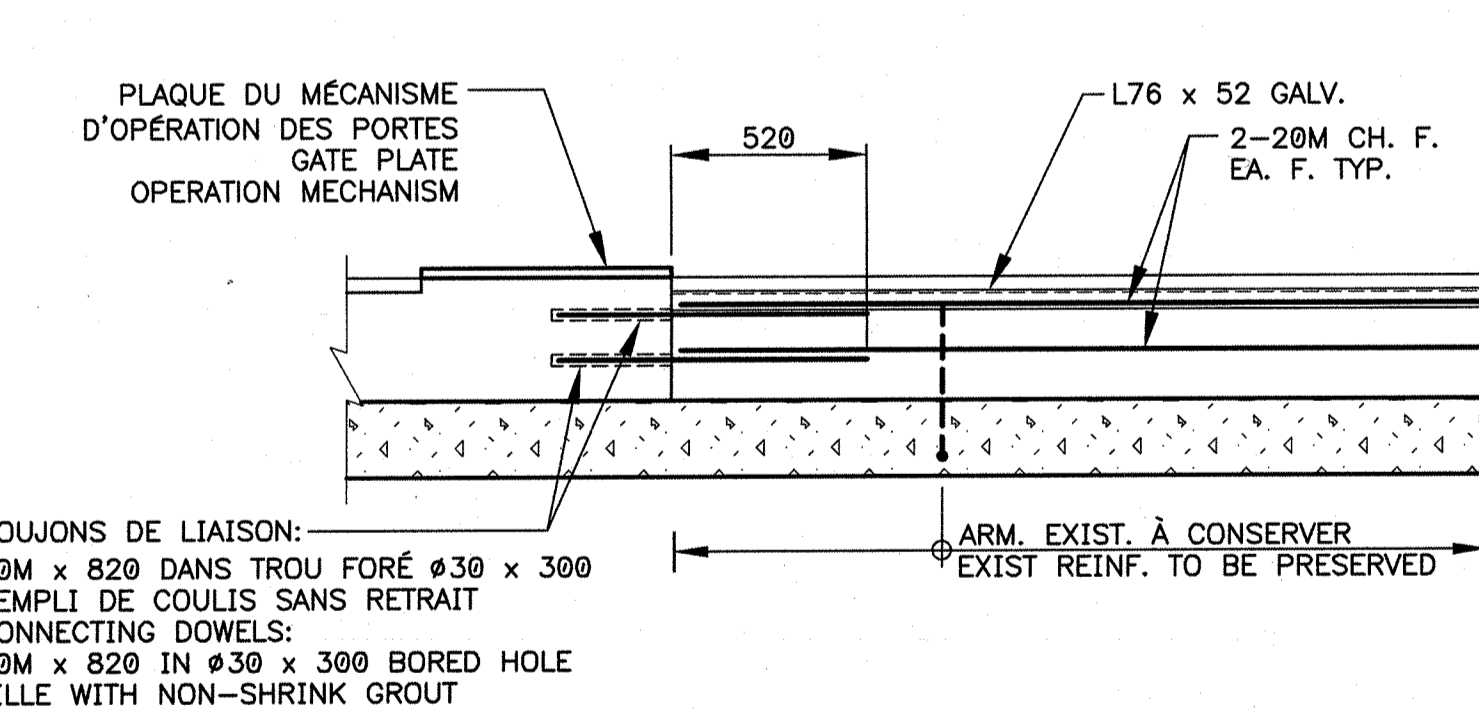

COUPE / SECTION C-C

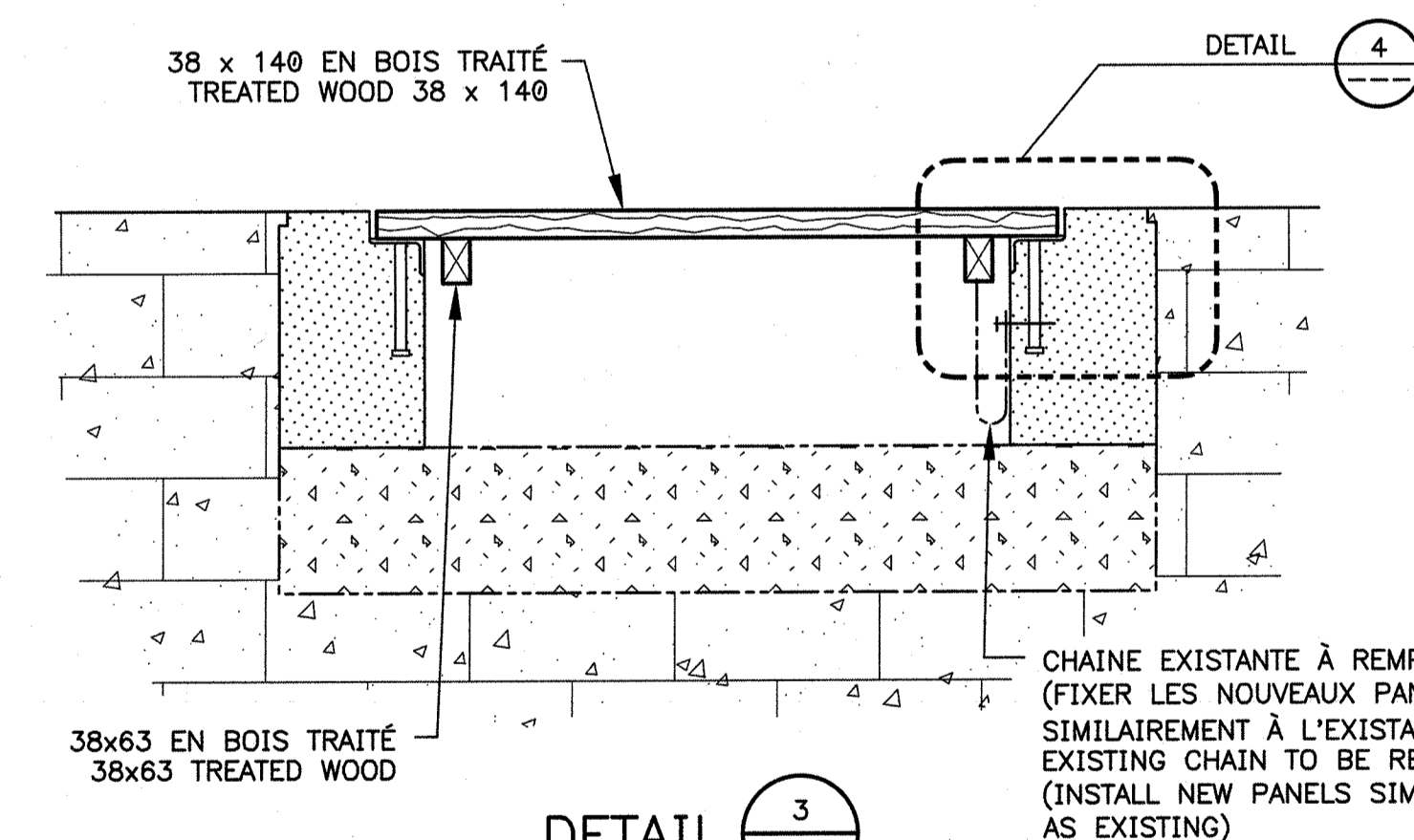

DETAIL 3

NOTE:

-TOUTES LES PIÈCES DE BOIS SONT ASSEMBLÉES AVEC DES VIS À TÊTE CARRÉE No 10 x 3.5" POUR BOIS TRAITÉ.

-LE PROPRIÉTAIRE POURRA APPLIQUER UNE TEINTURE DE PROTECTION DE SON CHOIX UN AN APRÈS L'INSTALLATION DES PANNEAUX.

-ALL WOOD CONNECTIONS ARE MADE USING No 10 x 3.5" SQUARE HEADED SCREWS FOR TREATED WOOD.

- THE OWNER WOULD APPLY A PROTECTIVE STAIN OF HIS CHOICE ONE YEAR AFTER PANELS INSTALLATION.

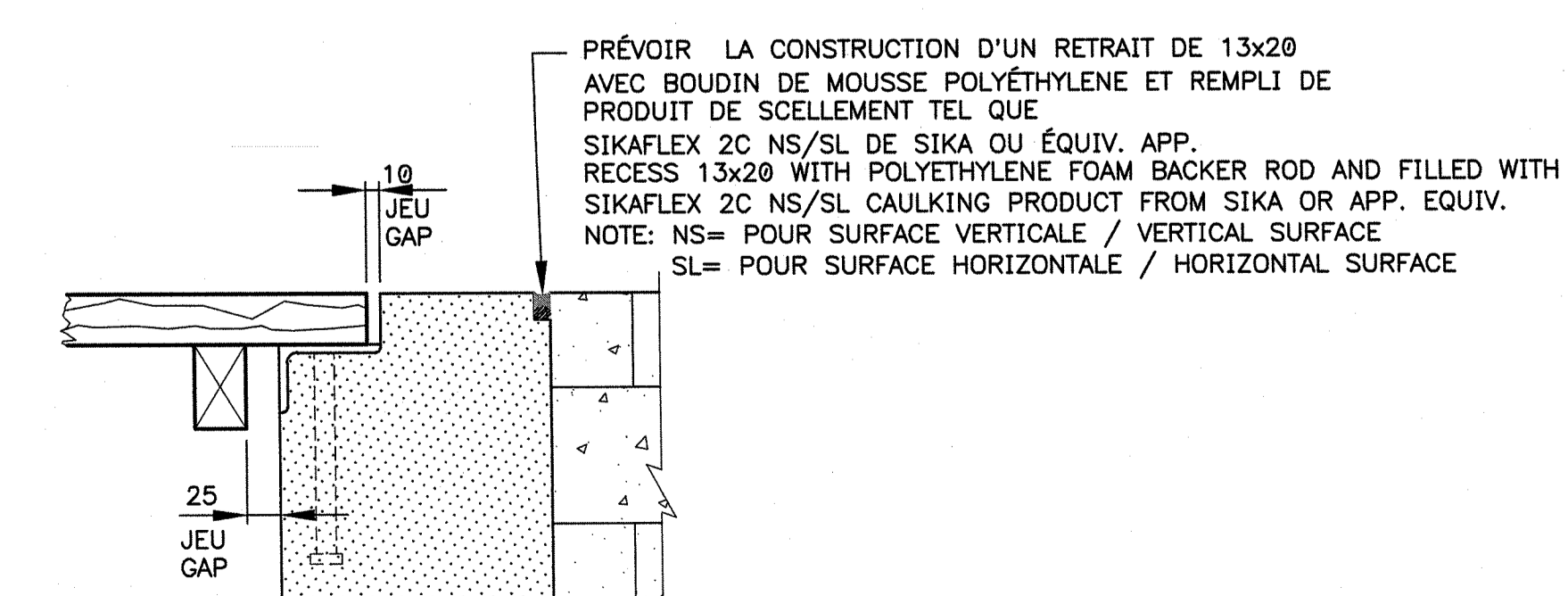

DETAIL 4

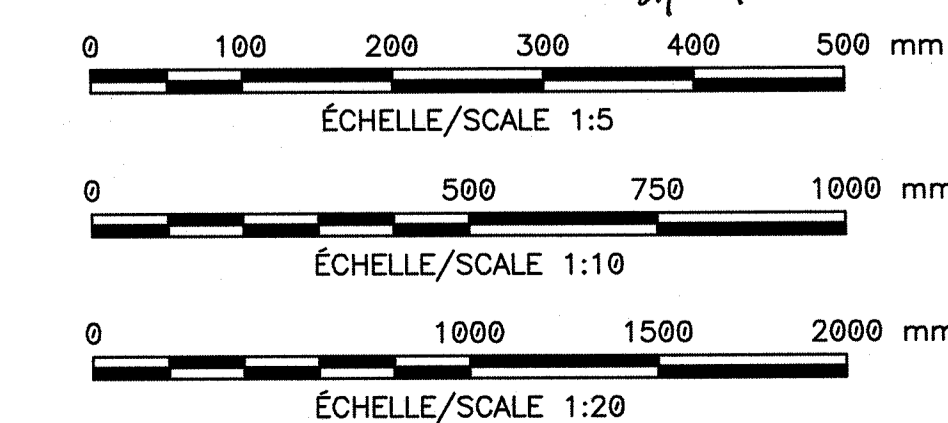

NO	DATE	RÉVISIONS/REVISIONS	APP.

SNC-LAVALIN

DESSINÉ PAR : DRAWN BY : DANIEL SAMSON

CONÇU PAR : DESIGN BY : SOUREN HADJIAN ing.

VÉRIFIÉ PAR : CHECKED BY : JAMES VICTOR ing.

APPROUVÉ PAR : APPROVED BY : MARC PAYETTE ing.

NOM DU PROJET : PROJECT TITLE  
CANAL CHAMBLY CANAL  
CHAMBLÉ P.Q.

ÉCLUSE/LOCK No. 8

RÉFECTION -- RESTORATION

TITRE DU DESSIN : DRAWING TITLE  
RÉFECTION DES PUIS  
DE CRÉMAILLÈRE EXISTANTS

RETROFIT OF EXISTING RACK & PINION PITS

DATE : 12/02/2014

PROJ. No. : 612626

FEUILLE : 9

ÉCHELLE : 1:20 S.I.C. / U.N.O. SCALE

No RÉF. : 612626-4500-45DD-0017-00

REF. No. : 0017-00