



Q&A #4

Date: July 11, 2014

Project: 01B46-14-0054- Feasibility study plans and specifications preparation and work monitoring for the repair of the roof of building No. 35.

Bidders must make sure that their bids are based on the latest version of the tender documents published and take into consideration the following amendments and information, including any information provided on amendments or Q&As previously published for this project.

Bidders that do not comply with this requirement will be discarded.

Please note: In order to provide the integrity of the questions that AAFC has received from bidders, you will find in this document the questions in the language that they were asked.

Questions and answers:

Q5. Would it be possible for you to send us the existing building plans in PDF format in a way to help us prepare our bid?

A5. The "As built Drawings" of the original construction (1991) are available in the attachment.

ALL OTHER TERMS AND CONDITIONS REMAIN UNCHANGED

Public Works
Canada

Agriculture
Canada

LES DIMENSIONS SONT PROPOSÉES ET VERIFIÉES
TOUTES DIMENSIONS SUR PLACE AVANT DE
COMMENCER LES TRAVAUX. ASSURER QUE
LES DIMENSIONS SONT À L'ÉCHELLE SUR
LES DESSINS.

THE CONTRACTOR SHALL VERIFY ALL DIMENSIONS
ON THE SITE BEFORE STARTING THE WORK. THE
DIMENSIONS SHALL BE CHECKED ON THE DRAWINGS.
RESTORE, REPAIR AND REBUILD IN THE SAME
MANNER AS THE ORIGINAL WORK. ALL SURFACES
WORKS. ALL SURFACES DERIVED ON THE
DRAWINGS SHALL BE PRESENT AT ALL POINTS AND
PRESENT AN ASPECT OF NEW.

Tel que construit

revision	date
A	
B	
C	

project: **NORMANDIN**
cité Roberval

FERME EXPERIMENTALE
pour les services
de services.

EXPERIMENTAL FARM
laboratories, services support
building

IMPLANTATION
SITE PLAN

SCALE: 1:500

designed	9/10/91
drawn	SD
checked	SD
approved	9/11/91
date	9/11/91
scale	1:500
project number	767265
drawing no.	QU11009-B-A-124
sheet no.	60

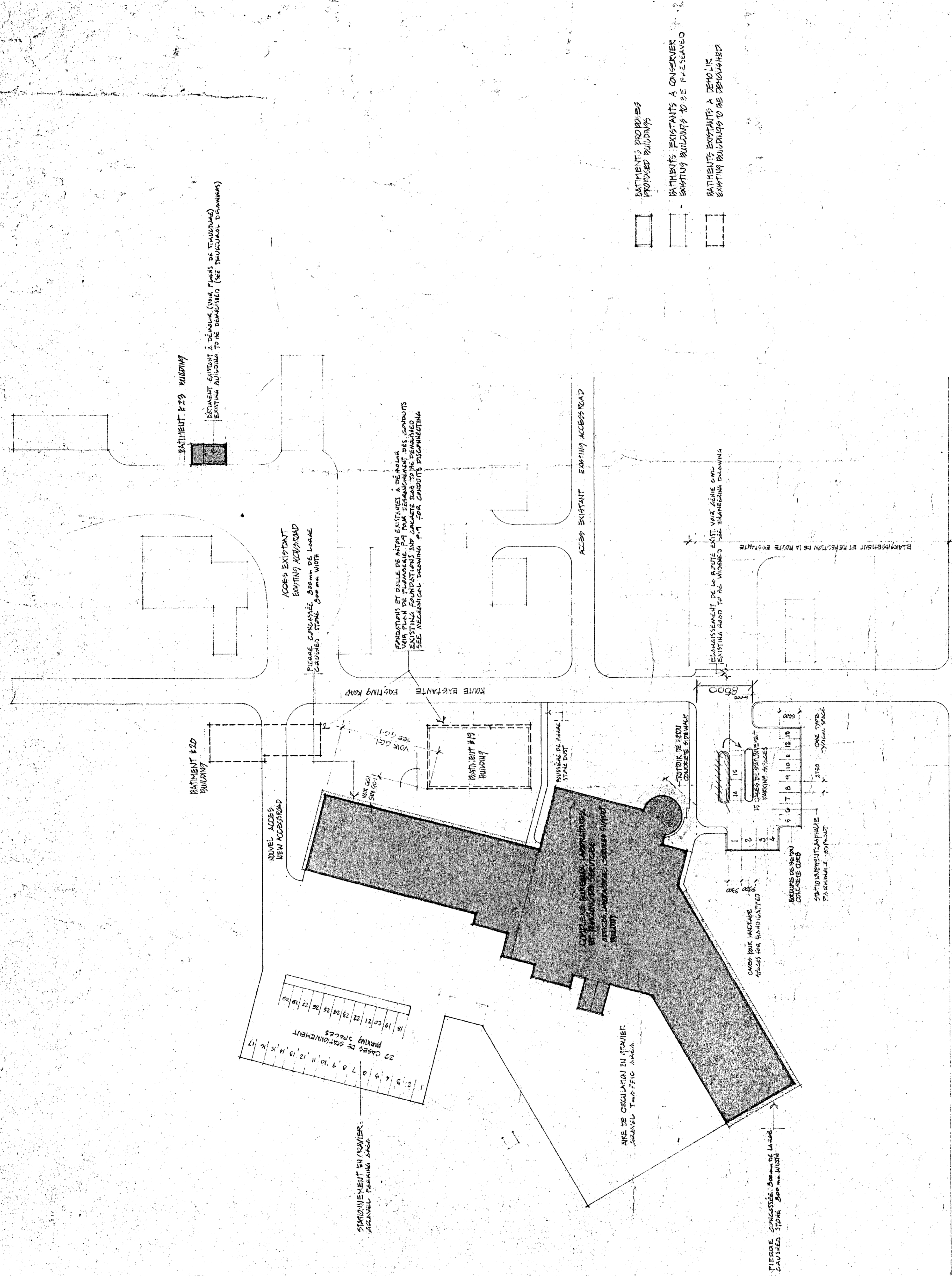

- BATHIMENTS PROPOSÉS
- BATHIMENTS EXISTANTS À CONSERVER
- BATHIMENTS EXISTANTS À DÉMOLIR

Tel que construit



Travaux publics
Canada

Agriculture
Canada

YVES-MICHEL GARANT
ARCHITECTE EN PAYSAGE

LEGENDE/LEGEND

- + ARBRE EXISTANT/
EXISTING TREE
- ABRE FEUILLU PROPOSE/
PROPOSED DECIDUOUS TREE
- ARBRE FEUILLE PERSEVERE
PROPOSED DECIDUOUS SHRUB
- CONFERE PROPOSE/
PROPOSED EVERGREEN
- PLANTURE ANNUELLES/VIVACES/
PROPAGULE PLANNERS
- SACS DE SUIVRE/
RIVER STONES
- SIZON-LAWN
- MAT DE DRAPENUTING
HORS CONTRAT
- CLE/KEY
- QUANTITE/QUANTITY

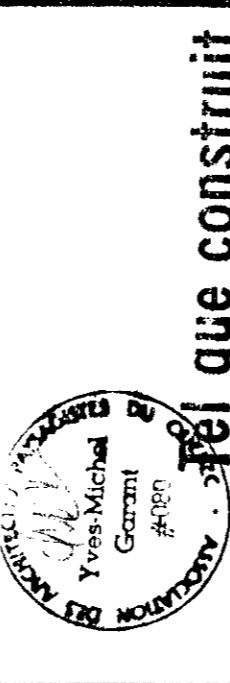

que construit

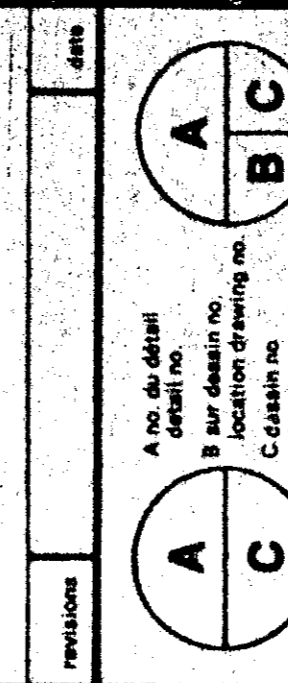

NORMANDIN
c/o Roberval
FERME EXPERIMENTALE
pavillons de services
EXPERIMENTAL FARM
offices, laboratories, services support
building

ARCHITECTE EN PAYSAGE/
LANDSCAPE ARCHITECTURE
PLANTATION

PROJET	DATE	PROJET	DATE
PROJET	DATE	PROJET	DATE
PROJET	DATE	PROJET	DATE
PROJET	DATE	PROJET	DATE
PROJET	DATE	PROJET	DATE

TABEAU DE PLANTATION/PLANTING LIST

CLE/ SYMBOL	NOM BOTANIQUE/ BOTANICAL NAME	NOM COMMUN/ COMMON NAME	QUANT.	CALLA L'AMT/ SIZE	DISP. DE PLANT/ SPACING	REMARQUE/ REMARKS
A. ARBRES FEUILLES/DECIDUOUS TREES						
A-1	ELAEAGNUS ANGSTIFOLIA	OLIVIER DE BOHEME/ RUSSIAN OLIVE	2	H = 200 cm	5000 mm	T
A-2	FRAXINUS PENNSYLVANICA	FRÊNE ROUGE/RED ASH	4	Ø = 80 mm	-	T
A-3	MALUS "HAWAII"	POMME "CRAB APPLE"	6	Ø = 60 mm	6000 mm	T
A-4	MALUS "HORN"	POMME "CRAB APPLE"	4	Ø = 60 mm	-	T
B. ARBRES FEUILLES/DECIDUOUS TREES						
B-1	CORNUS ALBA	CORNILLIER ARGENTE/ SILVER LEAF DOGWOOD	20	H = 60 cm	1500 mm	P/LP
B-2	HYDRANGEA ARBORESCENS	HYDRANGEA "ANNABELLE"/ ANNABELLE HYDRANGEA	10	LARGE	± 800 mm	P/LP
B-3	POTENTILLA FRUTICOSA	POTENTILLE "ABBOTSMOOR"/ SHEPHERD CINCERFOIL	20	H = 50 cm	± 800 mm	P/LP
B-4	POTENTILLA FRUTICOSA	POTENTILLE "COR. TRIMMER"/ SHRUBBY CINCERFOIL	60	H = 60 cm	± 800 mm	P/LP
B-5	ROSA RUGOSA	RASLER RUG. "DAV. THOM."/	20	-	± 800 mm	P/LP
B-6	ROSA RUGOSA	RAXASA ROSE	20	-	± 800 mm	P/LP
B-7	SPYRAEA BOMALDA	SPYRAEA "COLEPLANE"/ COLEPLANE SPYREA	20	H = 50 cm	± 1000 mm	P/LP
B-8	SPYRAEA BOMALDA	SPYREA "FRIEBELI"/ FRIEBELI SPYREA	20	H = 50 cm	± 800 mm	P/LP
C. ARBRES CONIFERES/EVERGREENS						
C-1	PICEA ABIES	ÉPINETTE DE MARIAGE/ MARIAGE SPRUCE	6	H = 200 cm	-	T
C-2	PICEA PARSONS	ÉPINETTE EN COLORADO/ COLORADO SPRUCE	10	H = 200 cm	-	T
C-3	PICEA PARSONS "KOSTER"	ÉPINETTE BLEUE KOSTER/ KOSTER'S BLUE SPRUCE	0	H = 150 cm	-	T
C-4	PRINUS CONTORTENSIS	CÈDRE DE GIBERNE/ SIBERIAN CEDAR	10	Ø = 60 cm	-	P/LP
D. VIVACES/PERENNIALS						
D-1	ASTILBE "WHITE GLORIA"	REINE DES NEIGES/ PERENNIAL SPIREA	41	-	50 cm	P
D-2	CAMPANULA GLORIBATA	CAMPANULE/BELLELAWER	120	-	30 cm	P
D-3	HEXTA UNDOULATA	FUNELIA/PLANTAIN LILY	20	-	50 cm	P
D-4	MYOSOTIS PALUSTRIS	MYOSOTIS/POURCHET-NE-NOY	100	-	25 cm	P
D-5	ROBBERKIA BULLIVANTII	ROBBERKIE/BLACK EYED SUSAN	70	-	50 cm	P
E. DIVERS						
PELOUSE/LAWN: GAZON EN PLACES/SOD						

REMARQUE/REMARKS
T - EN TOUTE/BALLED AND BURLAPPED
P - EN POT/POTTED
LP - ARBRES PLANTÉS EN GROUPEMENT
LIT DE PLANTATION BIEN DÉLIMITÉ, SANS PELOUSE ET AVEC
PAILLIS (VOIR DÉTAILS)
PLANTATION BED WELL DEFINITE, WITHOUT GRASS, WITH WOOD
CHIPS (SEE SPECIFICATION).

NOTE: PLANTATIONS ET GAZONNEMENT
HORS CONTRAT

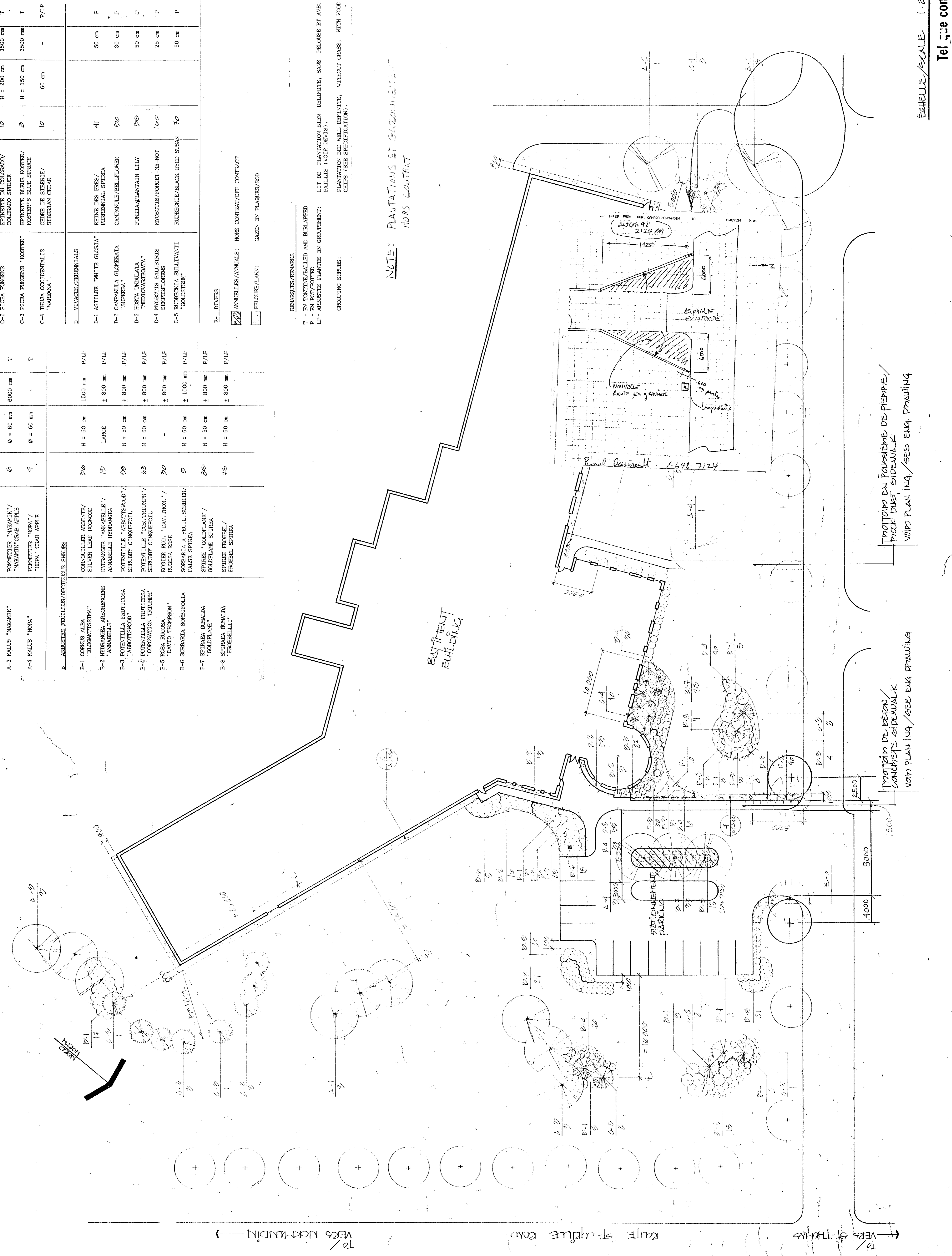

Echelle/SCALE 1:250

Tel. que construit

PROTOIR EN POUSSIERE DE PIERRE/
POUR DURETÉ SIDEWALK
VOIR PLAN ING./SEE ENG. DRAWING

PROTOIR DE BÉTON/
CONCRÈTE SIDEWALK
VOIR PLAN ING./SEE ENG. DRAWING

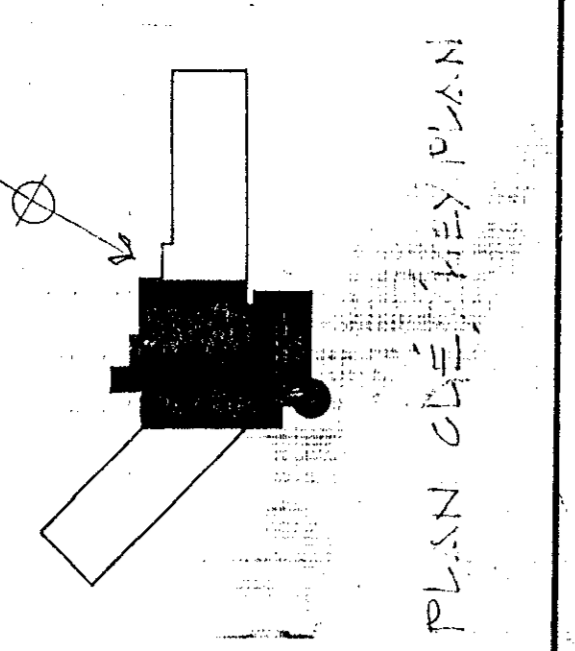
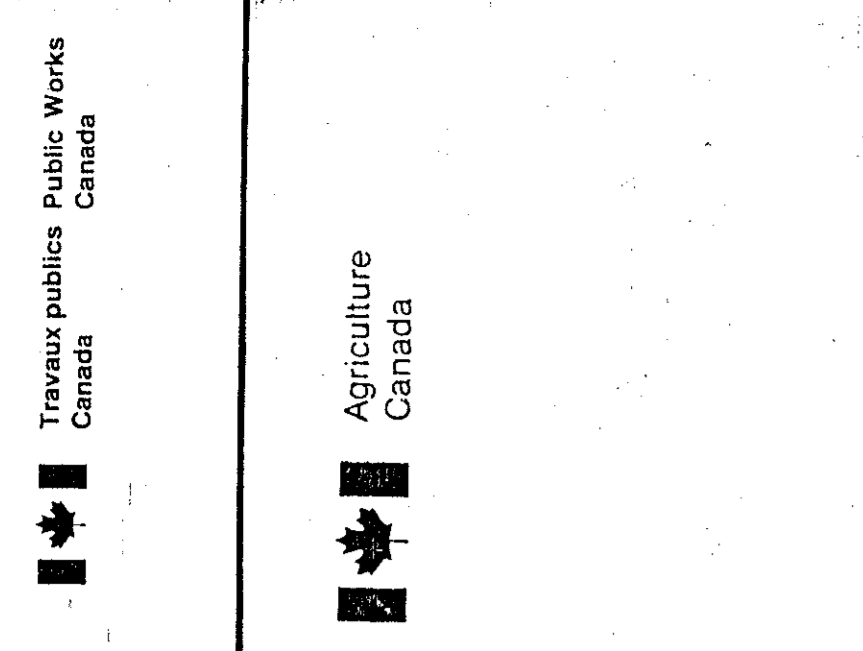

LE PROPRIÉTAIRE DOIT PRENDRE ET VERIFIER... (Owner must take and verify...)

LE CONTRACTEUR DOIT VÉRIFIER... (The contractor must verify...)

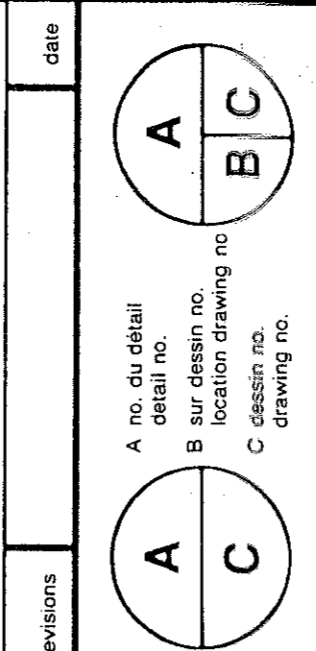

PROJET: NORMANDIN, cité Roberval

PLAN DU DE-DE-CHASSÉE... (Plan of the...)

Table with columns: no. de dessin, date, approuvé, soumission, no. de projet, no. de dessin.

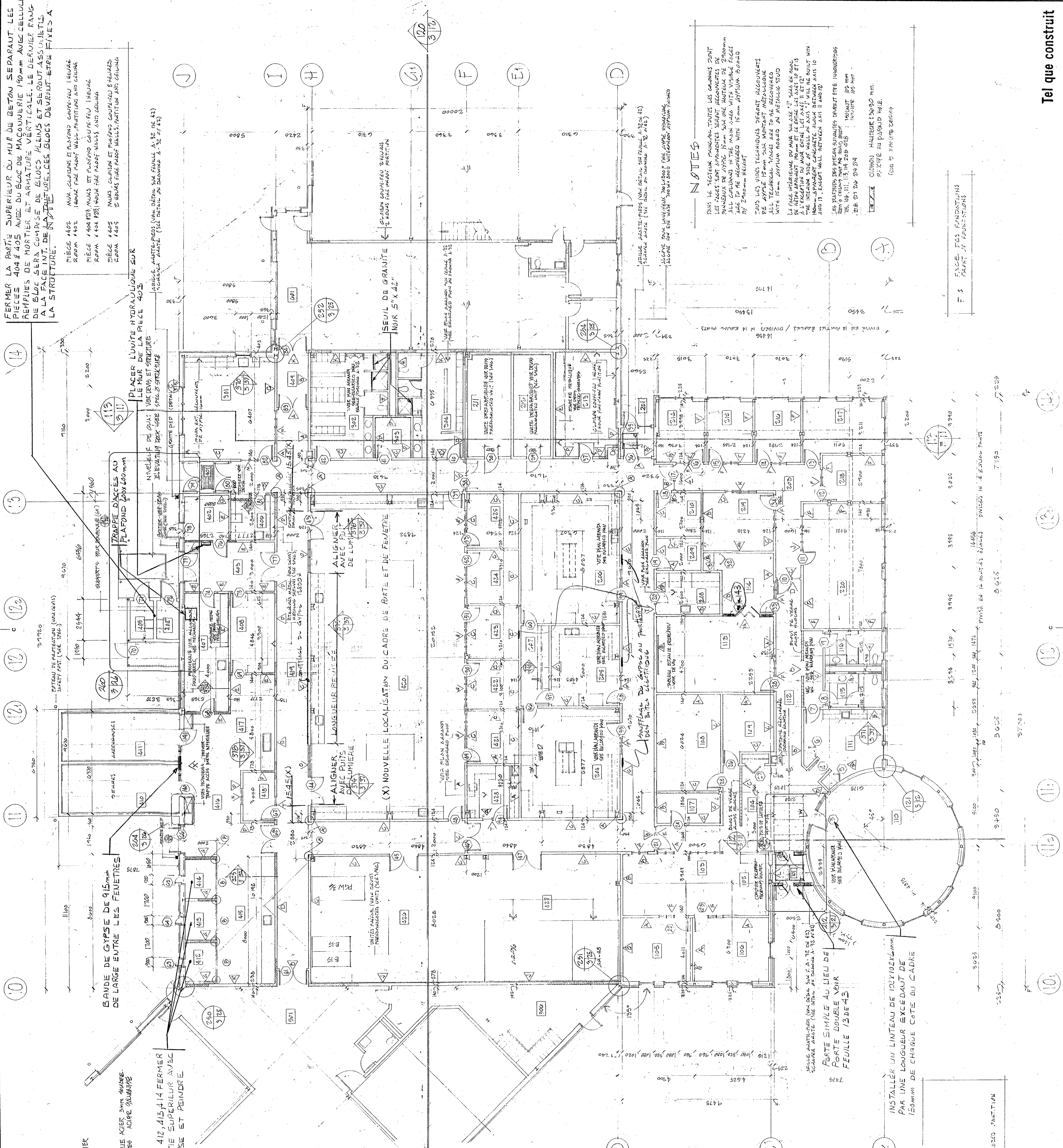

NOTES: DANS LE SECTEUR... (Notes: In the sector...)

FACE DES FONDATIONS... (Face of foundations...)

Legend and notes section containing symbols for door types, window types, and other architectural details.



Travaux publics Canada
Agriculture Canada

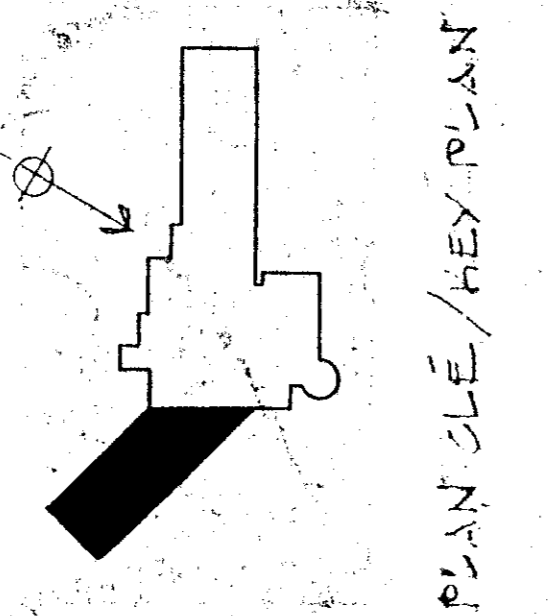

PLAN SLE / FLEX PLAN

THE CONTRACTOR SHALL VERIFY ALL DIMENSIONS AND LOCATIONS OF ALL STRUCTURAL ELEMENTS AND EQUIPMENT BEFORE COMMENCING WORK. ANY DISCREPANCIES SHOULD BE REPORTED TO THE ARCHITECT IMMEDIATELY. THE CONTRACTOR SHALL BE RESPONSIBLE FOR OBTAINING ALL NECESSARY PERMITS AND APPROVALS. ALL WORK SHALL BE DONE IN ACCORDANCE WITH THE CANADIAN BUILDCODE AND ALL APPLICABLE REGULATIONS. THE CONTRACTOR SHALL MAINTAIN ACCESS TO ALL SERVICES AND UTILITIES AT ALL TIMES. ALL DIMENSIONS SHALL BE UNLESS OTHERWISE SPECIFIED. ALL DIMENSIONS SHALL BE TO FACE UNLESS OTHERWISE SPECIFIED. ALL DIMENSIONS SHALL BE TO FACE UNLESS OTHERWISE SPECIFIED. ALL DIMENSIONS SHALL BE TO FACE UNLESS OTHERWISE SPECIFIED.

Tel que construit

revision	date
A	
B	
C	

project: **NORMANDIN**
 cte Robertval
 ferme expérimentale
 pavillons de bureaux, laboratoires,
 offices, laboratoires, services support
 building

drawn by: **PLAN DU REZ DE CHAUSSEE**
 pavillon de bureaux secteur 500
 ground floor plan
 services support building AREA 500
 ÉCHELLE 1:100 SCALE

client: **SEEA DE M&S**
 date: 01/01/91
 drawing no: 91-131
 approval: **C. Bouchard**
 date: 01/11/91
 title: **Administration de projets PFC**
 no. de projet: **767265**

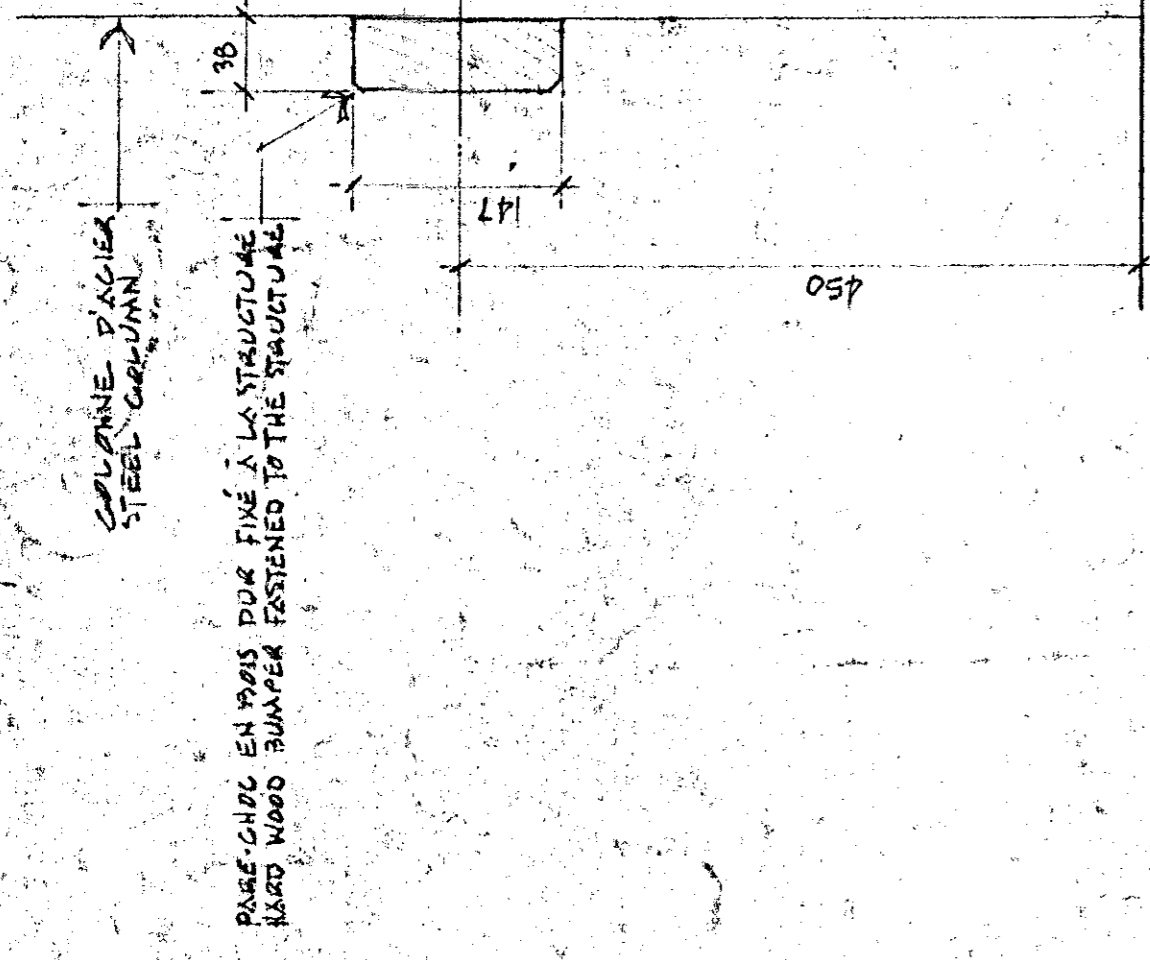
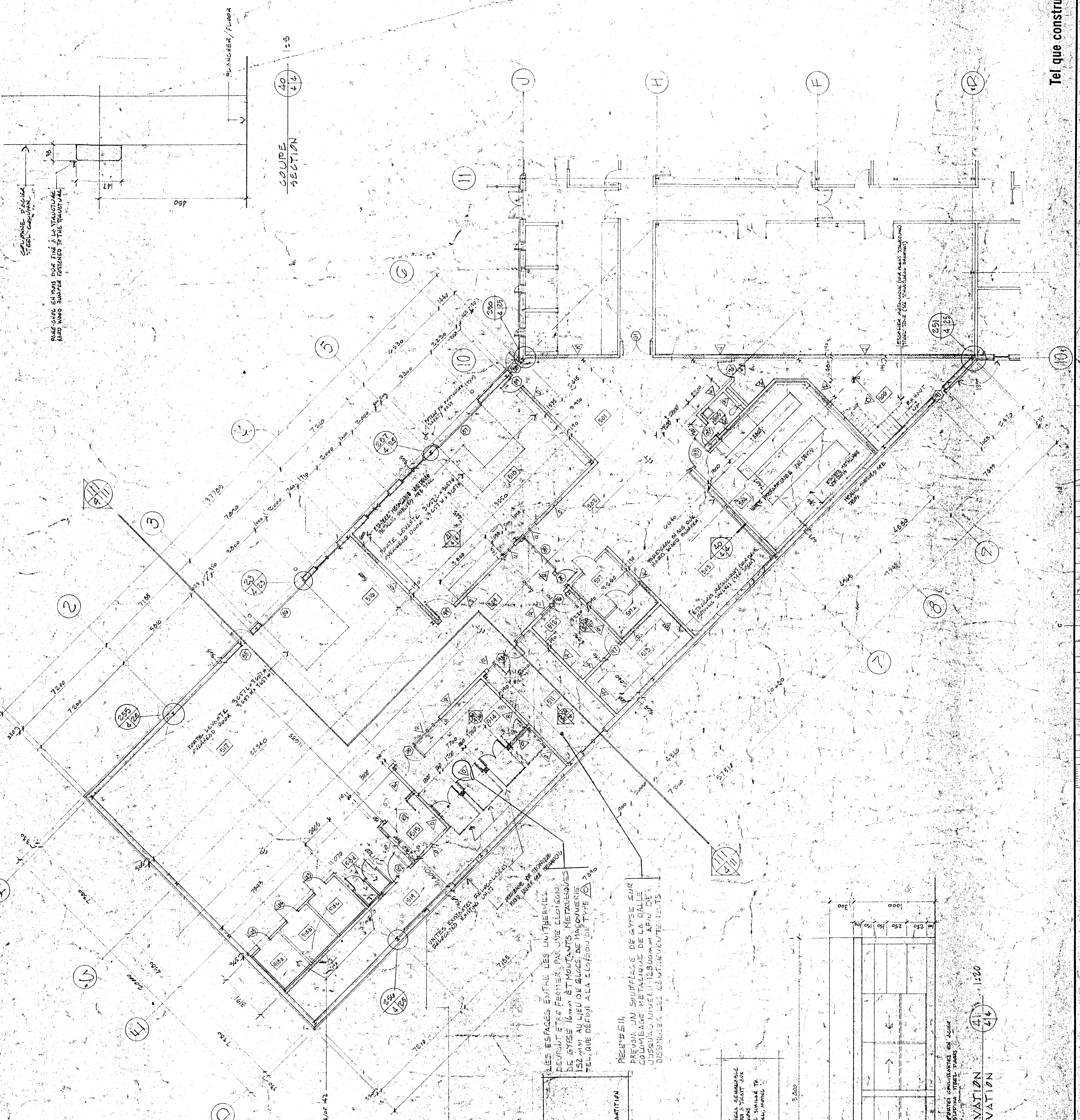

LÉGENDE / LEGEND

□	NUMÉRO DE PIÈCE / ROOM NUMBER
○	NUMÉRO DE PORTE / DOOR NUMBER
▽	TYPE DE CLAPIER / TYPE OF HATCH
∇	TYPE DE CLAPIER / TYPE OF HATCH

NOTE
 LA CONSTRUCTION DE CET ÉLÉMENT SERA SEMBLABLE À CELUI DE LA COUPE 1:5. EN CE QUI A TRAIT AUX MATÉRIELS, LE CONTRACTEUR DEVRA CONSULTER LE MANUEL DE CONSTRUCTION DES MATÉRIELS ET TOUS LES MANUELS APPROPRIÉS.

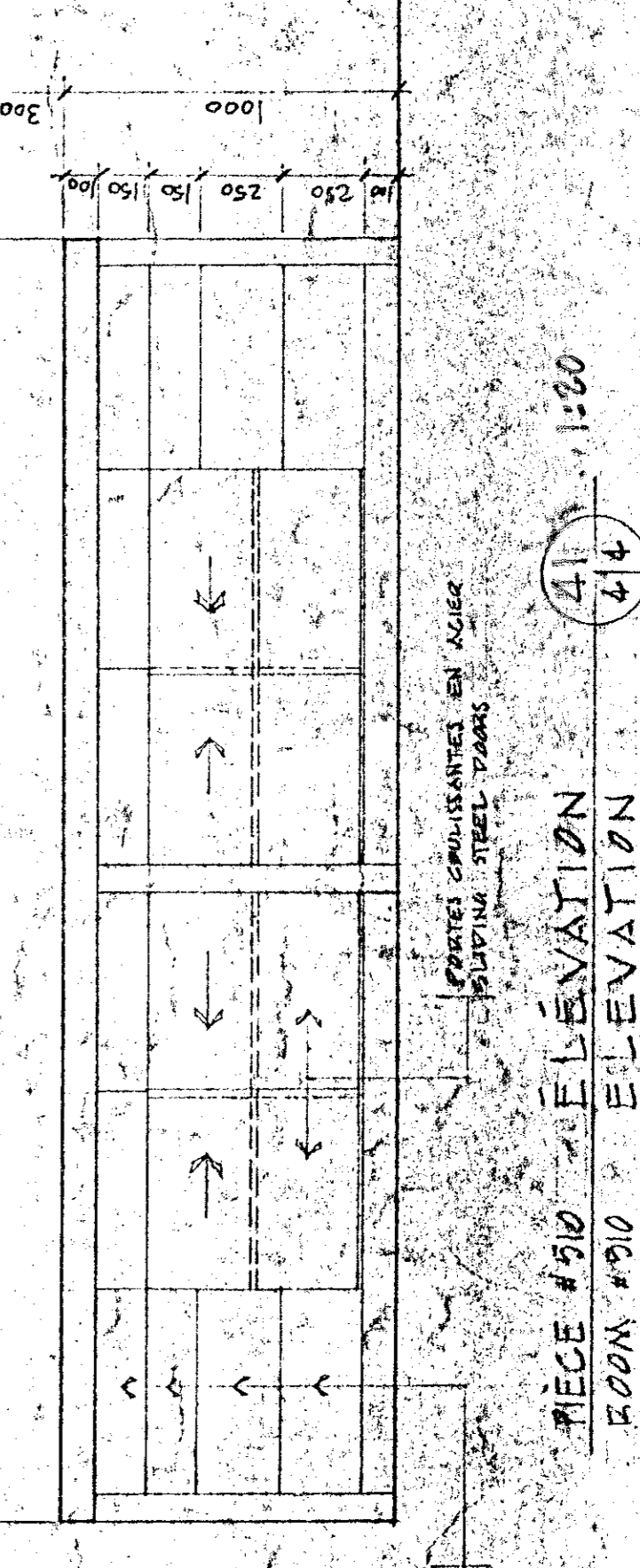

PIÈCE #510 ELEVATION 1:50

Tel que construit



Travaux publics Canada
Agriculture Canada

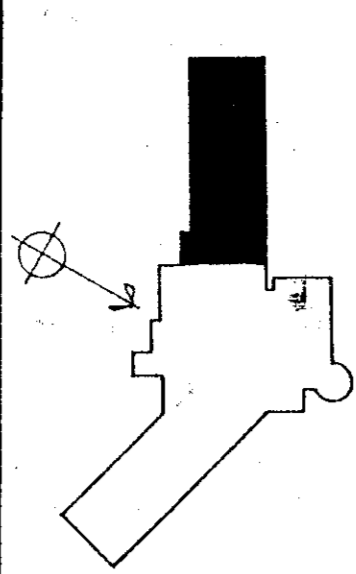

PLAN DE REZ-DE-CHAUSSEE

THE CONTRACTOR SHALL VERIFY ALL DIMENSIONS AND REPORT ANY DISCREPANCIES TO THE ARCHITECT IMMEDIATELY. THE ARCHITECT'S RESPONSIBILITY IS FOR DIMENSIONS SOLED ON THE DRAWINGS.

REPAIRS AND REBUILD IN THE SAME MANNER ALL SURFACES THAT HAVE BEEN DAMAGED OR REMOVED. ALL SURFACES AND FINISHES MUST BE UNIFORM IN APPEARANCE AND PRESENT AN ASPECT OF NEW.

L'ENTREPRENEUR DOIT PROCÉDER ET RÉPÉRER TOUS LES DIMENSIONS SUR PLACE AVANT DE COMMENCER LES TRAVAUX. IL DOIT RENDRE COMPTE IMMÉDIATEMENT À L'ARCHITECTE DE TOUTES LES DISCREPANCES DÉCOUVERTES SUR LE TERRAIN.

RÉPARER, RÉCONSTRUIRE ET APPAREILLER TOUS LES SURFACES ET FINISSES QUI ONT ÉTÉ ENDOMMAGÉES OU ENLEVÉES. TOUS LES SURFACES DOIVENT ÊTRE UNIFORMES EN APPARENCE ET PRÉSENTER UN ASPECT DE NOUVEAU. TOUS LES TRAVAUX DOIVENT ÊTRE EXÉCUTÉS EN TOUS POINTS UNIFORMES.

Tel que construit

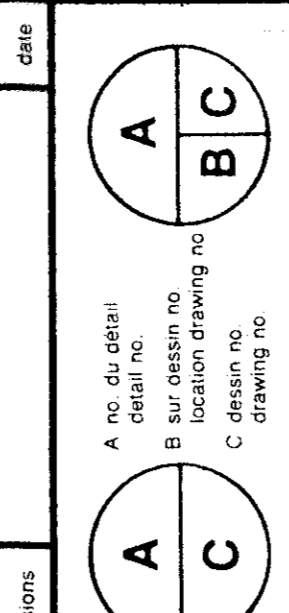

PROJET: **NORMANDIN**
cité Roberval

CLIENT: **FERME EXPERIMENTALE**
compagnie Normandin, laboratoires, pavillons de services

EXPERIMENTAL FARM
offices, laboratories, services support building

PLAN DU REZ-DE-CHAUSSEE
PAVILLON DE SERVICES 42x100
GROUND FLOOR PLAN
SERVICES SUPPORT BUILDING AREA 420
ECHELLE 1:100 SCALE

DATE: 1971.01.31
Dessin: A.F.
Approuvé: Guy Robitaille
Date: 1971.01.31

PROJET N°: 767265
NO. OF DRAWING: 01/01/01
NO. OF SHEET: A5 DE A5/100

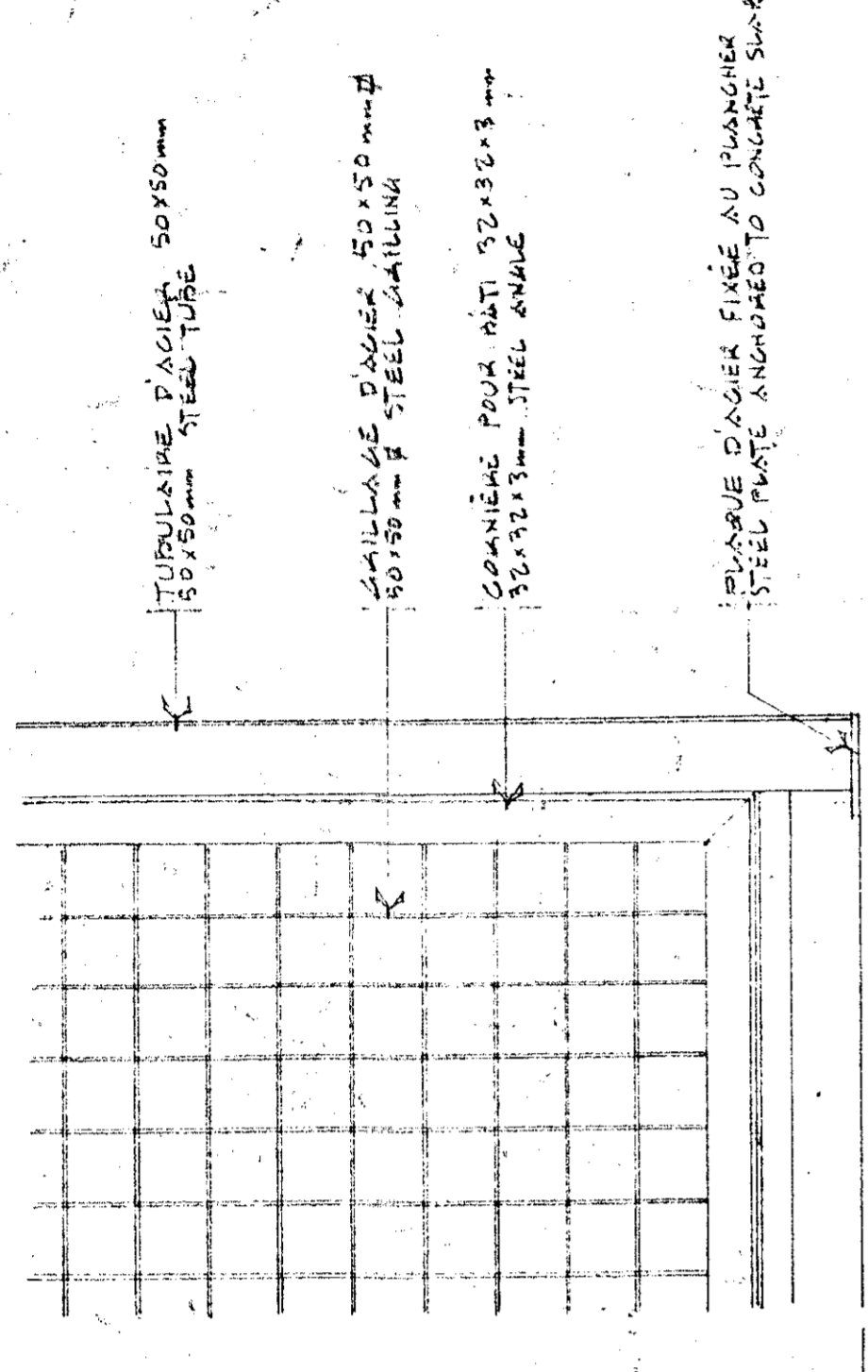

ELEVATION
DETAIL DE CLAISSON ENTRE LES PIÈCES # 608 & 608A
PARTITION BETWEEN ROOMS # 608 & 608A

LEGENDE, LEGEND

□ NUMÉRO DE PIÈCE / ROOM NUMBER
○ NUMÉRO DE PORTE / DOOR NUMBER
▽ TYPE DE CLAISSON / TYPE OF PARTITION
▽ TYPE DE CLAISSON VITRÉES / TYPE OF GLAZED PARTITION

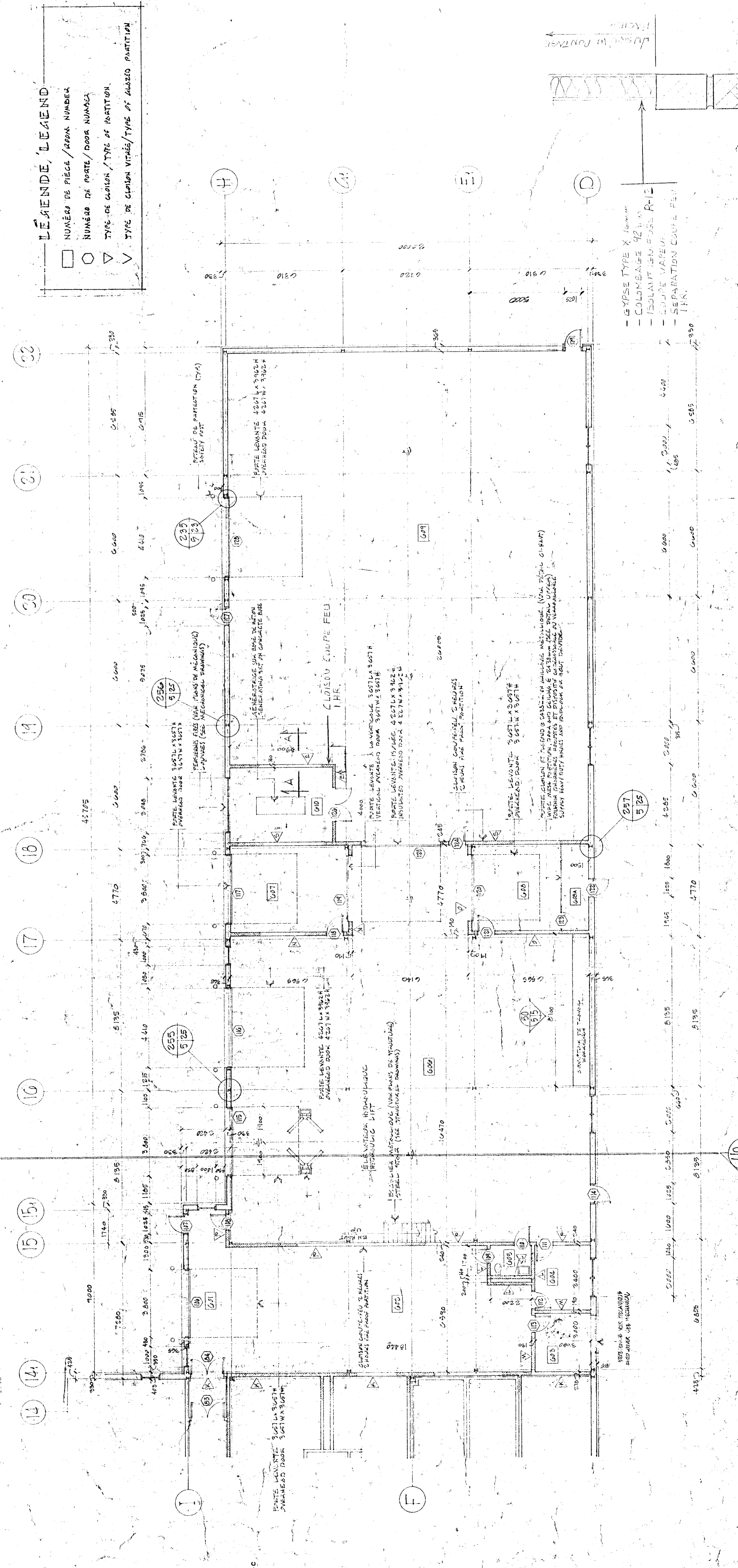

COUPE A-A

PLAN PARTIEL DU REZ-DE-CHAUSSEE / GROUND FLOOR PARTIAL PLAN 1:100

Tel que construit



Travaux publics
Public Works
Canada

Agriculture
Canada

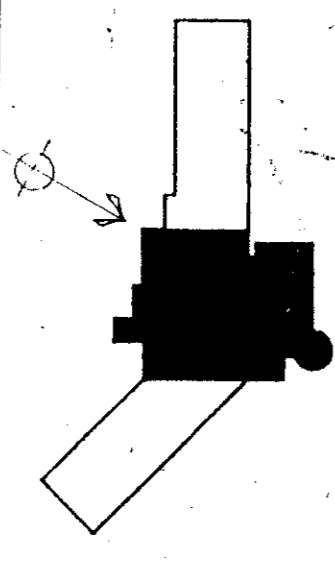

PLAN CLÉ / KEY PLAN

THE CONTRACTOR SHALL VERIFY ALL DIMENSIONS ON THIS DRAWING AND ACCEPT RESPONSIBILITY AS FOR DIMENSIONS SHOWN ON THE DRAWINGS.
RESTORE REPAIR AND REBUILD IN THE SAME MANNER ALL SURFACES THAT HAVE BEEN WORKED ON OR DAMAGED DURING THE PRESENT WORKS. ALL SURFACES DURING THE PRESENT WORKS MUST BE UNIFORM IN COLOR AND FINISH AND PRESENT AN ASPECT OF NEW.

Tel que construit

REVISIONS	DATE

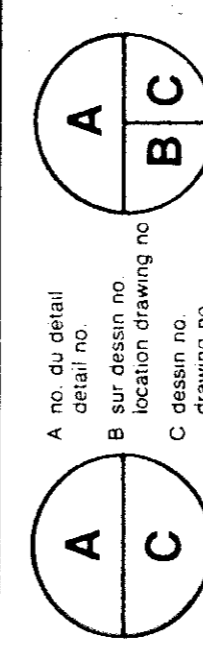

PROJECT
NORMANDIN
cité Roberval

FERME EXPERIMENTALE
complexe bureaux, laboratoires,
pavillons de services

EXPERIMENTAL FARM
offices, laboratories, services support
building

DESIGN
PLAN DE L'ÉTALE
BUREAUX, LABORATOIRES, SÉRIE DE BUREAUX
FIRST FLOOR PLAN
OFFICES, LABORATORIES, MAIN AREA

ÉCHELLE 1:100 SCALE

DATE	1991.01.31
DESIGNER	A. F.
DRAWN	
CHECKED	
DATE	
APPROVED	
DATE	
PROJECT NUMBER	767265

NO. OF SHEET
NO. OF DRAWING
NO. OF PROJECT

1
1
1

91.91.009. B
A.6. DE A3 / 100

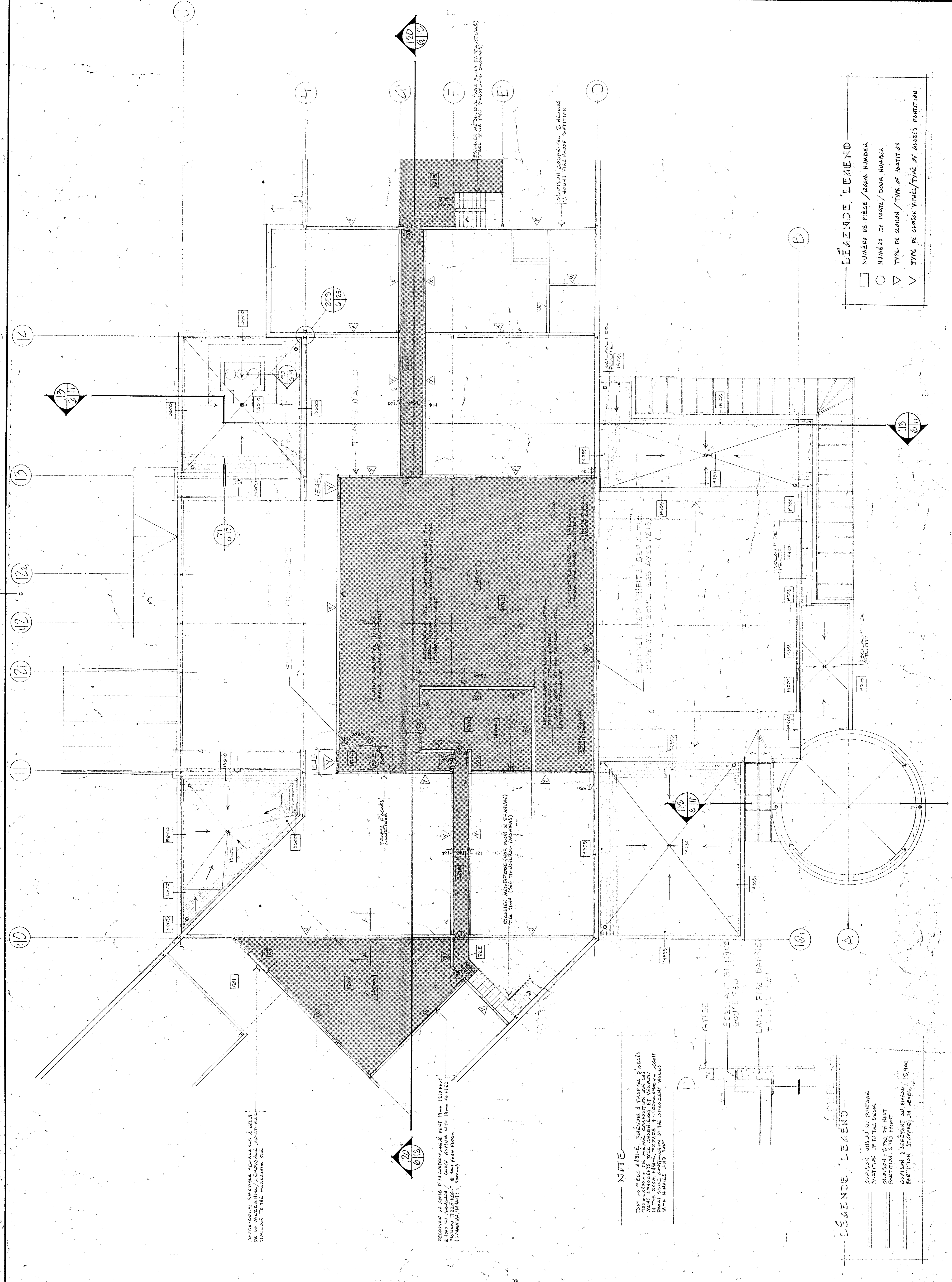

LEGENDE, LEGEND

□	NUMÉRO DE PIÈCE / ROOM NUMBER
○	NUMÉRO DE PORTE / DOOR NUMBER
▽	TYPE DE CLAIROIE / TYPE OF PARTITION
∇	TYPE DE CLAIROIE VITRÉE / TYPE OF GLAZED PARTITION

NOTE

LES PIÈCES EN BOIS SONT À RÉPARER ET À PEINDRE. LES PIÈCES EN BOIS SONT À RÉPARER ET À PEINDRE. LES PIÈCES EN BOIS SONT À RÉPARER ET À PEINDRE.

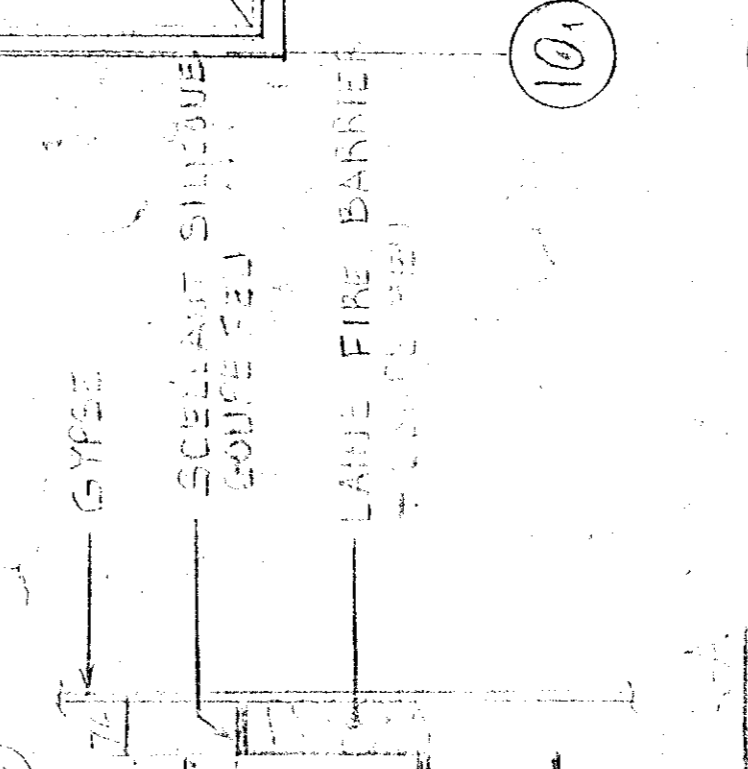

LEGENDE, LEGEND

—	CLAIROIE / CLAIROIE EN BOIS
—	CLAIROIE / CLAIROIE EN BOIS
—	CLAIROIE / CLAIROIE EN BOIS
—	CLAIROIE / CLAIROIE EN BOIS

PLAN DE L'ÉTALE / FIRST FLOOR PLAN 1:100

Tel que construit

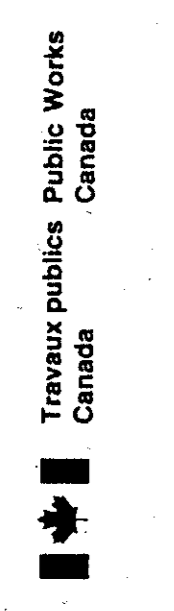

Travaux publics Canada
Agriculture Canada

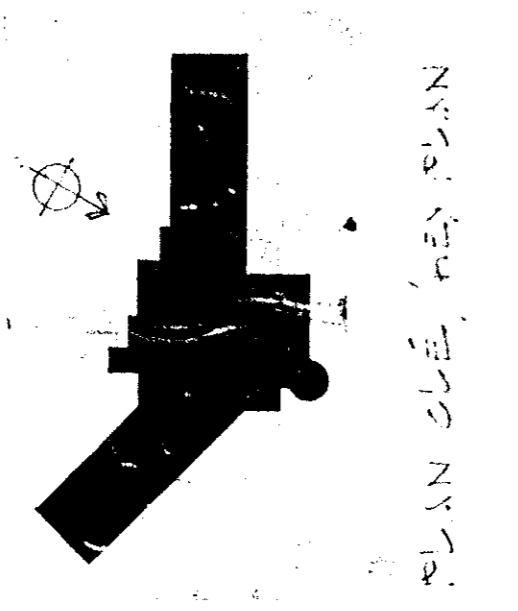

THE CONTRACTOR SHALL VERIFY ALL DIMENSIONS AND MATERIALS BEFORE COMMENCING WORK. THE CONTRACTOR SHALL BE RESPONSIBLE FOR OBTAINING ALL NECESSARY PERMITS AND APPROVALS. THE CONTRACTOR SHALL BE RESPONSIBLE FOR OBTAINING ALL NECESSARY PERMITS AND APPROVALS. THE CONTRACTOR SHALL BE RESPONSIBLE FOR OBTAINING ALL NECESSARY PERMITS AND APPROVALS.

Tel que construit

PROJET: FERMES EXPERIMENTALES CIE ROBERVAL
CLIENT: FERMES EXPERIMENTALES CIE ROBERVAL

PLAN DE TOITURE / ROOF PLAN
ÉCHELLE 1:200

Table with project details including drawing no. 9000-N, project no. 767265, and dates.

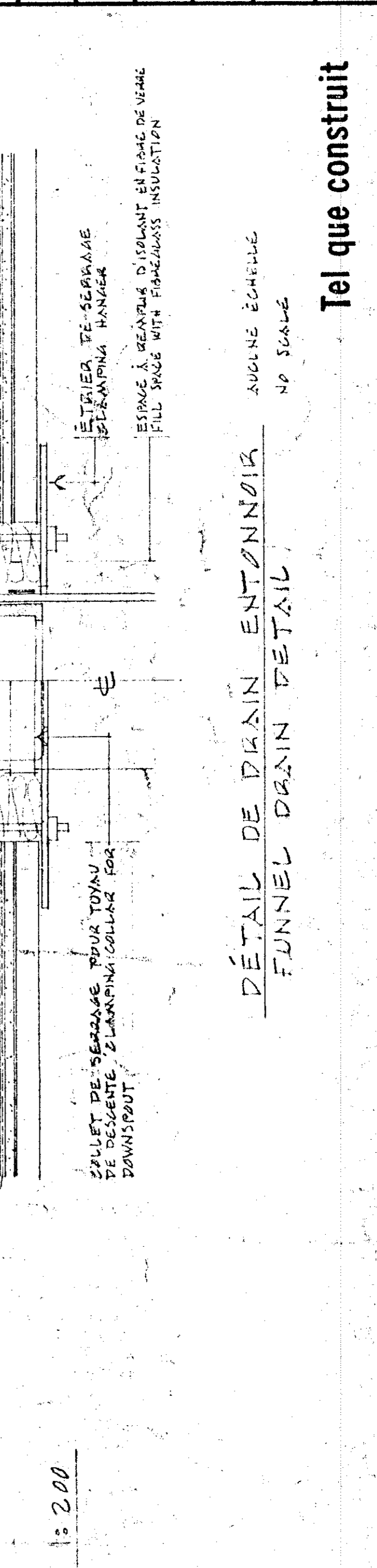
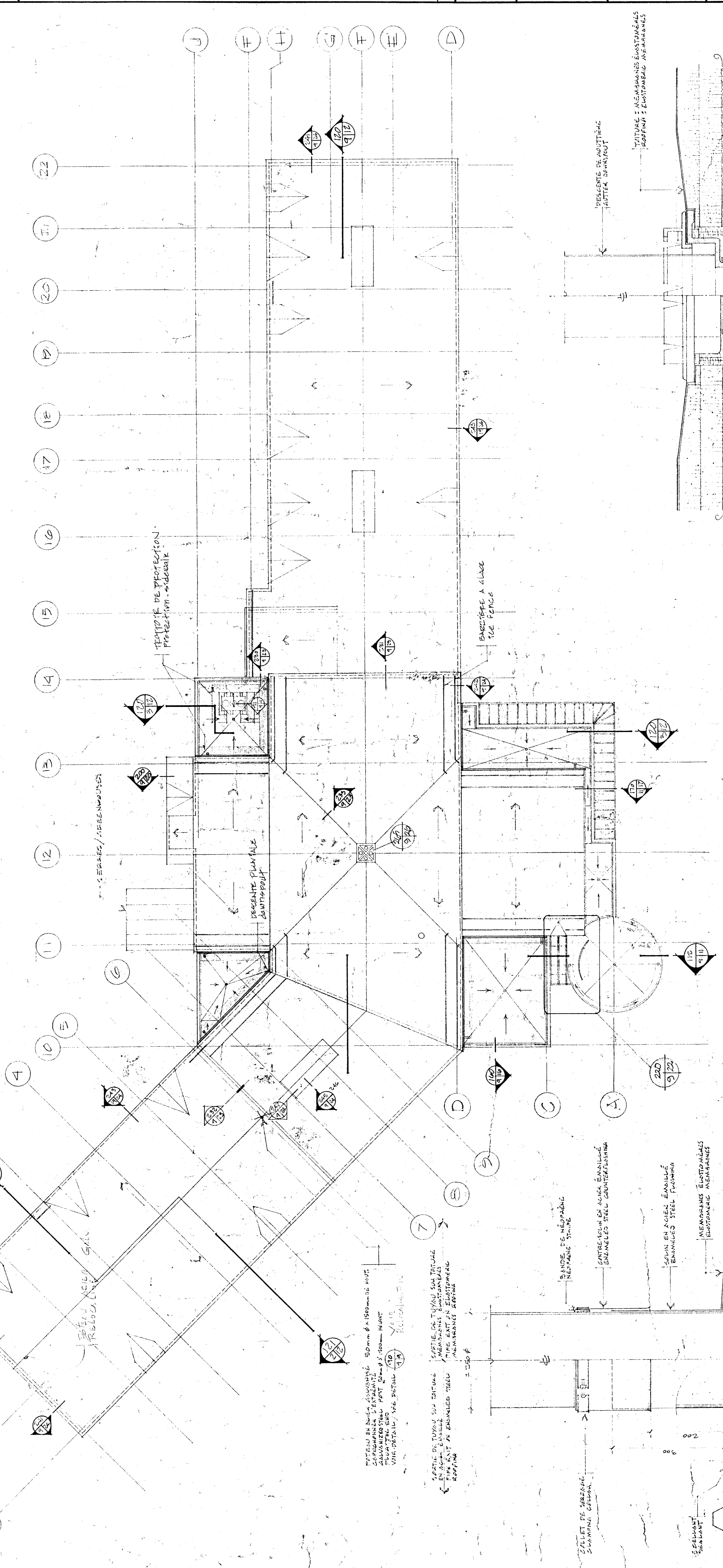
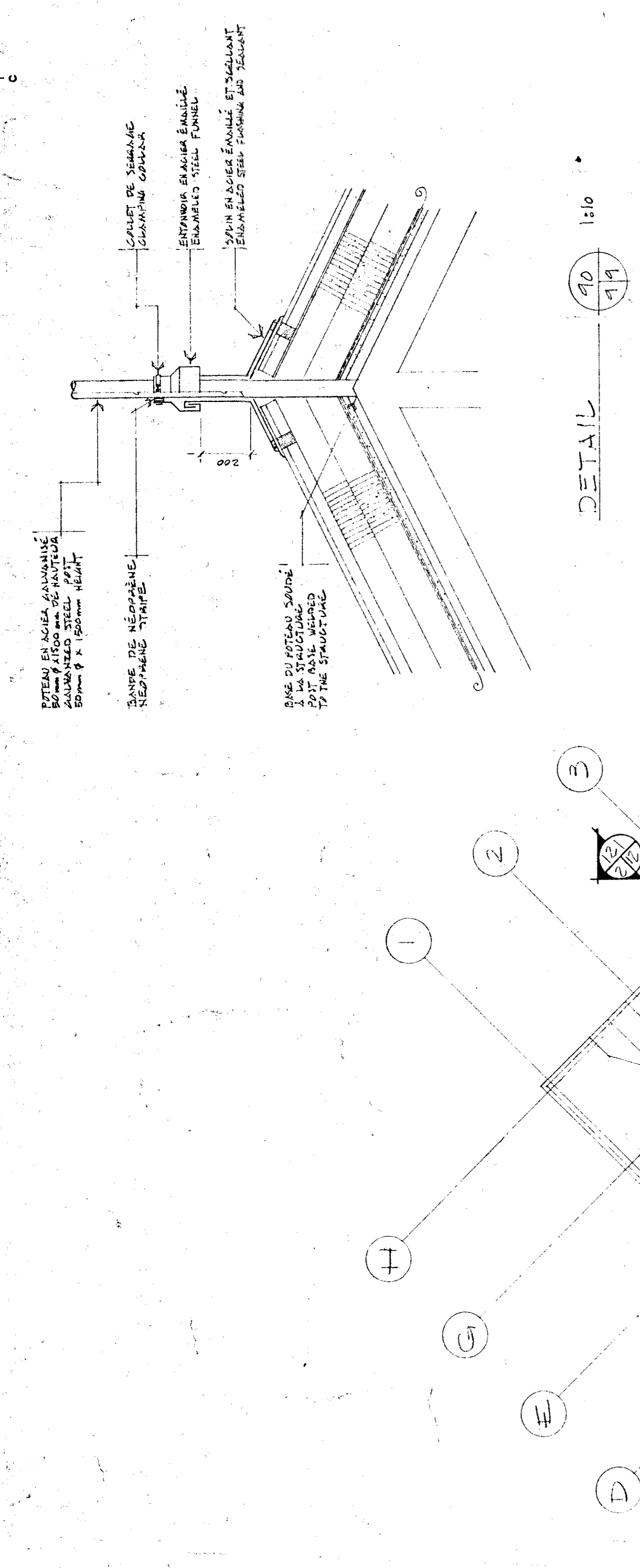
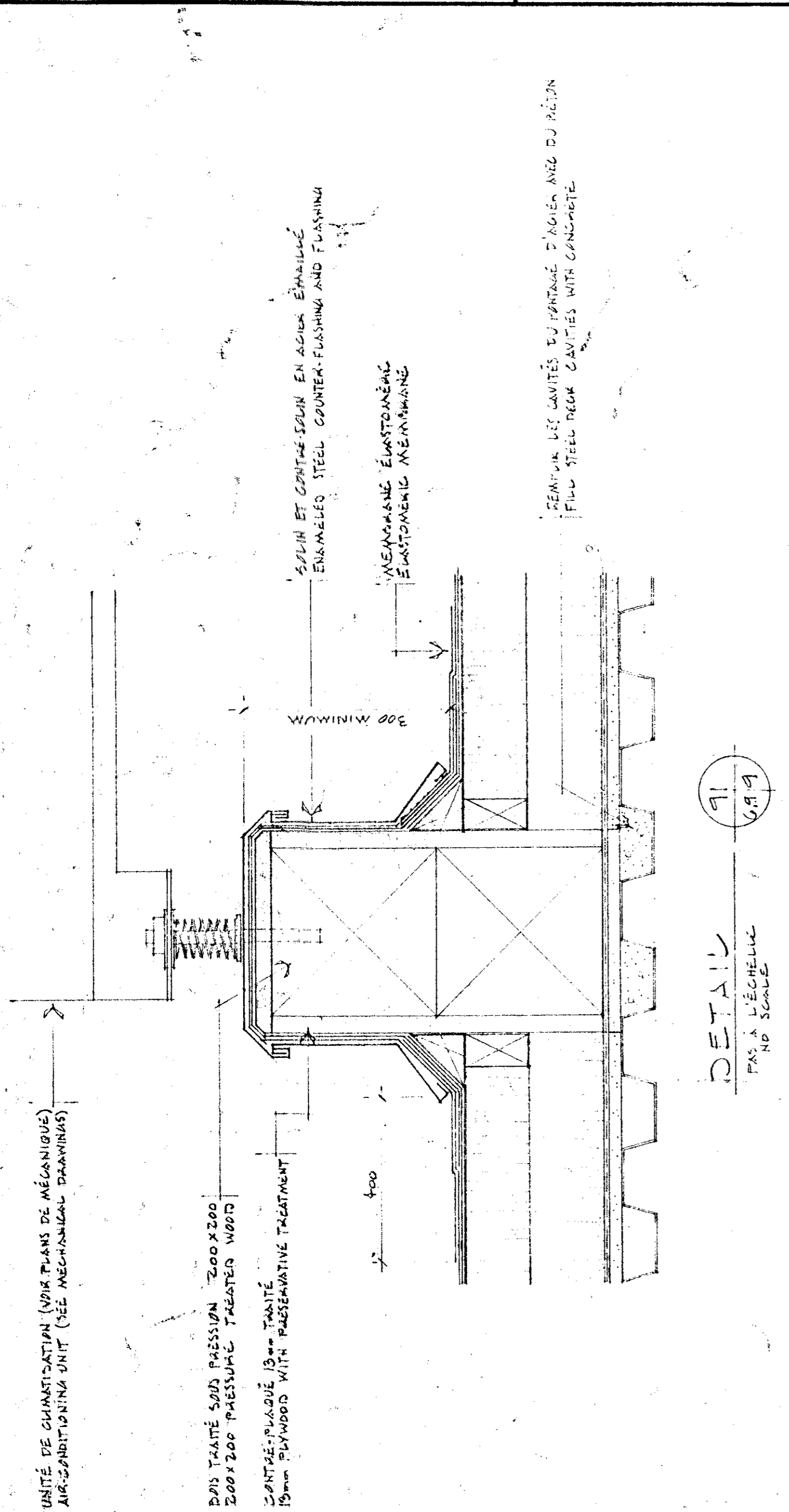



Travaux publics Canada
Agriculture Canada

L'ENTREPRENEUR DOIT PRENDRE ET VÉRIFIER
COMME À LA CHARGE DE LA MAINTIEN DE
LA QUALITÉ DES TRAVAUX, LE MANÈGE
DES DIMENSIONS PRÉSENTÉES À L'ÉCHELLE SUR
LES DESSINS.

THE CONTRACTOR SHALL VERIFY ALL DIMENSIONS
ON THE SITE BEFORE STARTING THE WORK. THE
CONTRACTOR SHALL BE RESPONSIBLE FOR
MAINTAINING THE QUALITY OF THE WORK AND
FOR DIMENSIONS SCALED ON THE DRAWINGS.

LE PROPRIÉTAIRE ET L'ARCHITECTE DOIVENT
S'ASSURER QUE LE TRAVAIL A ÉTÉ RÉVISÉ
ET APPROUVÉ PAR LE MINISTRE DE L'AGRICULTURE
ET DES PÊCHERIES. LES DOCUMENTS PRÉSENTÉS UN
ASPECT DE NEUF ET ÊTRE EN TOUTS POINTS
CONFORMES.

THE CONTRACTOR SHALL VERIFY ALL DIMENSIONS
ON THE SITE BEFORE STARTING THE WORK. THE
CONTRACTOR SHALL BE RESPONSIBLE FOR
MAINTAINING THE QUALITY OF THE WORK AND
FOR DIMENSIONS SCALED ON THE DRAWINGS.

RESTORE, REPAIR AND REBUILD IN THE SAME
MANNER AS THE ORIGINAL. ALL WORK SHALL
BE APPROVED BY THE ARCHITECT DURING THE
WORK. ALL DIMENSIONS MUST BE SHOWN IN
ALL PLANS AND PRESENT AN ASPECT
OF NEUF.

Tel que construit

revisions	date
A	11/11/81
B	11/11/81
C	11/11/81

project
NORMANDIN
CIC RODRIGUE

project
FERME EXPERIMENTALE
complexe bureau, laboratoires,
pavillon de services

project
EXPERIMENTAL FARM
bureau, laboratories, services support
building

designed
JEAN LÉVESQUE 9/0/81

drawn
JEAN LÉVESQUE 11/11/81

checked
GUY BOUVERE 9/11/81

approved
9/11/81

project
GUY BOUVERE 9/11/81

project manager
PAC Project Manager

project number
767265

drawing no.
QU 91.009-B 111 DE 1/160

coupes transversales
transversal sections

ÉCHELLE 1:100 scale

NOTE

TOUS LES ÉLÉMENTS DE STRUCTURE TRAVANTANT SONT EN CIMENT ARMÉ.
LES ÉLÉMENTS DE STRUCTURE TRAVANTANT SONT EN CIMENT ARMÉ.
SUR UNE LAMPE DE 1800MM ET DE 120MM ÉPAISSEUR DE LA CHAÎNE.
DU SOUTÈN DU DUTY 1800MM POUR UNE LAMPE TOTALE DE 3000MM.
TOUTES LES PARTIES DE LA STRUCTURE SONT EN CIMENT ARMÉ.
LES ÉLÉMENTS DE STRUCTURE TRAVANTANT SONT EN CIMENT ARMÉ.
LES ÉLÉMENTS DE STRUCTURE TRAVANTANT SONT EN CIMENT ARMÉ.

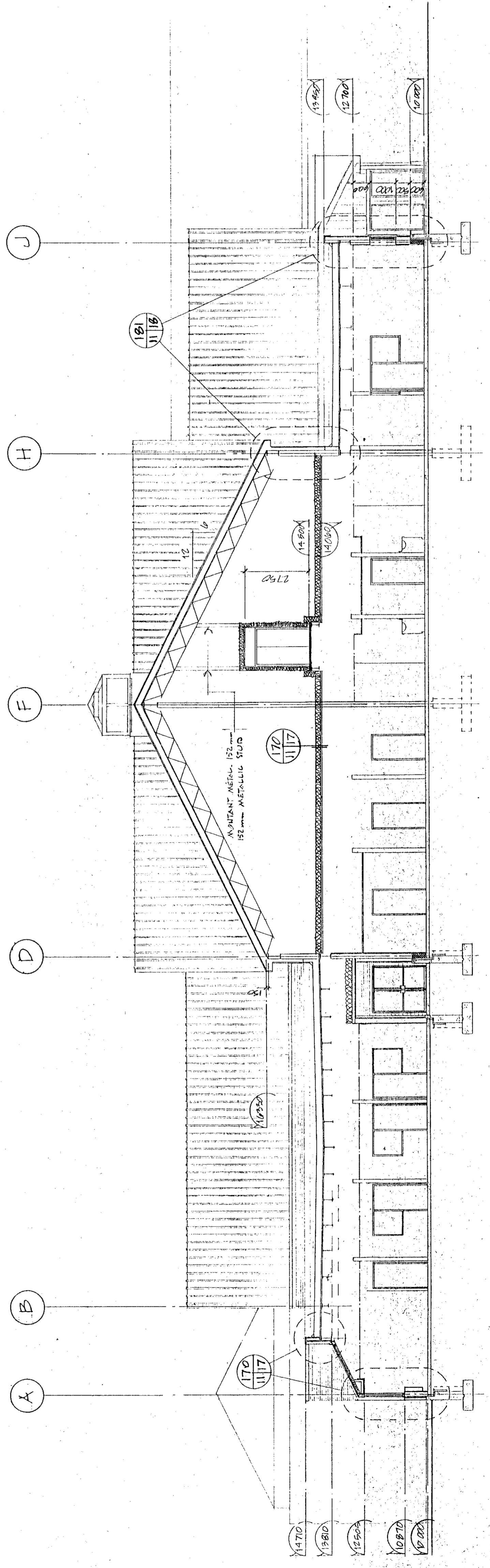
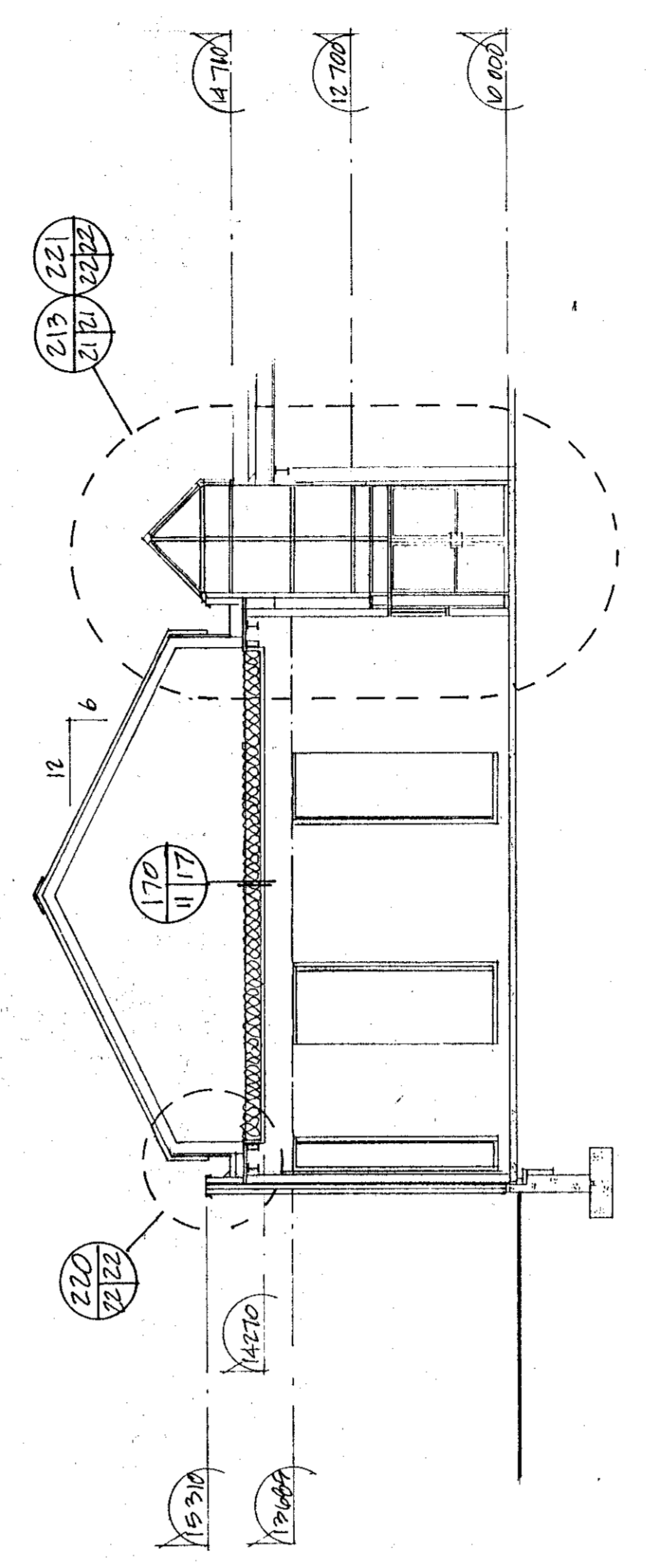
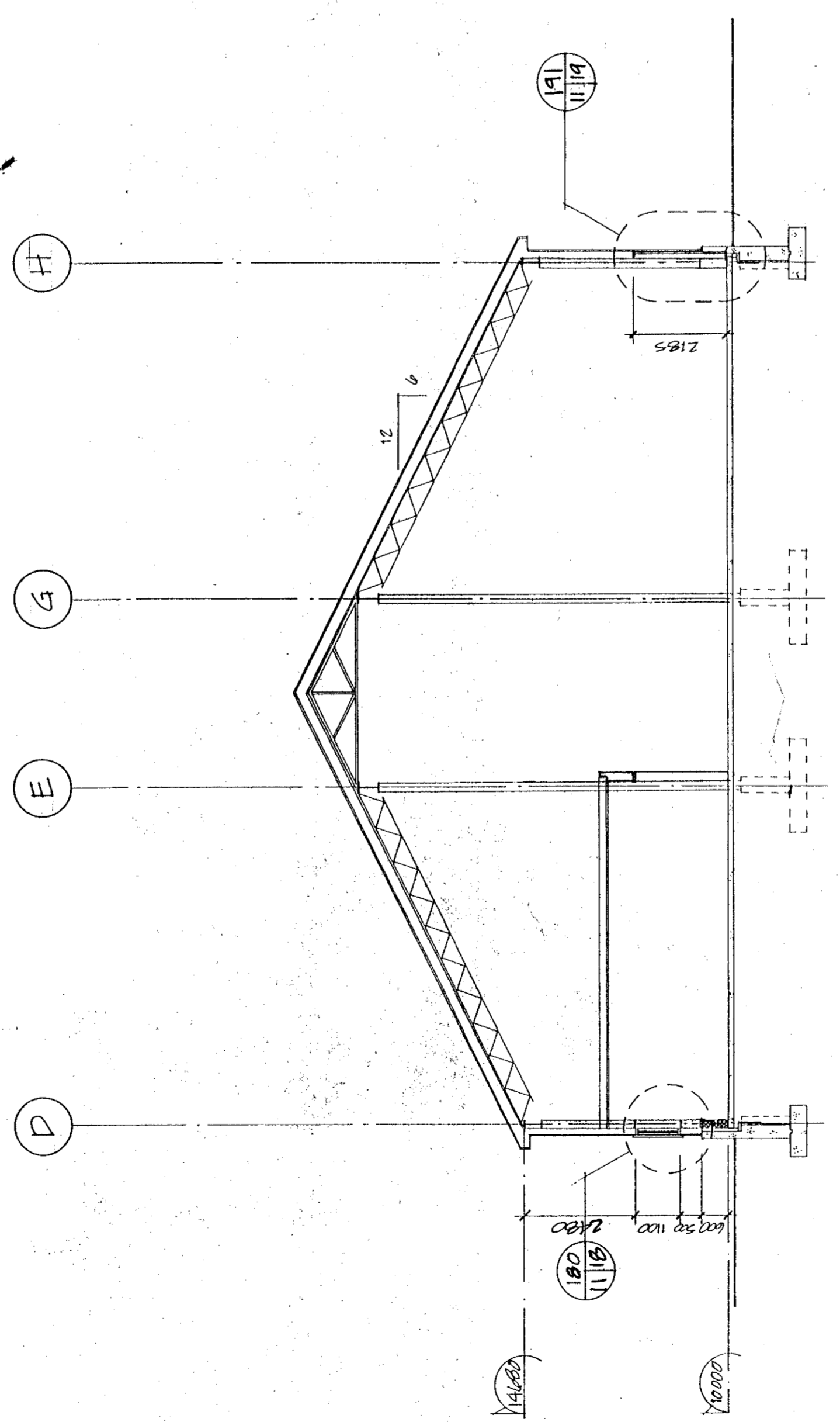
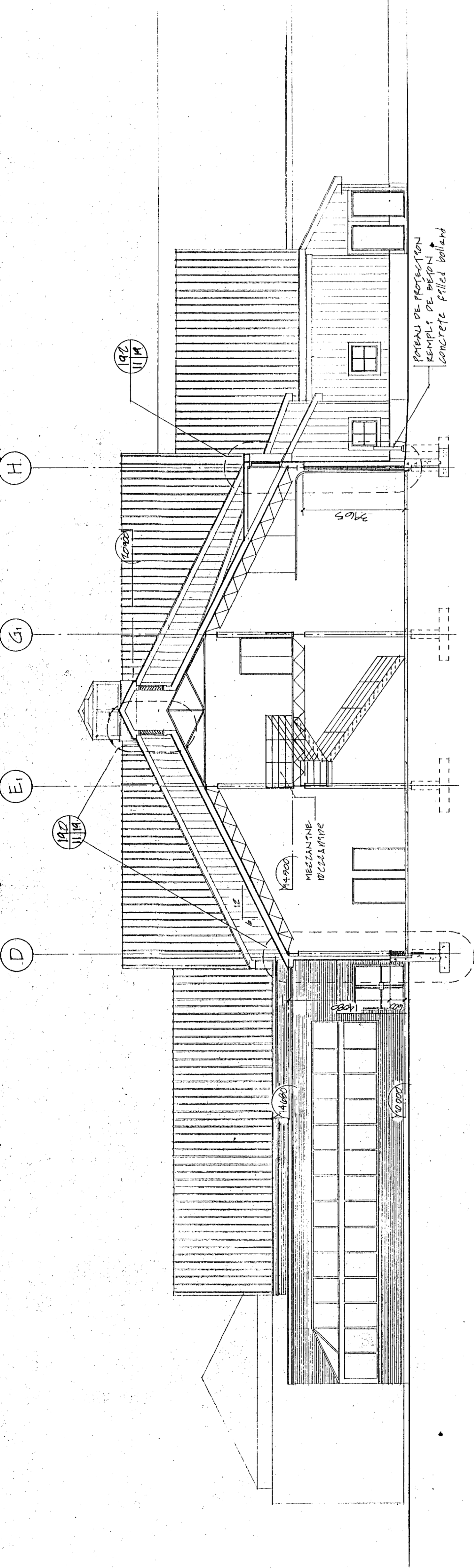

Tel que construit

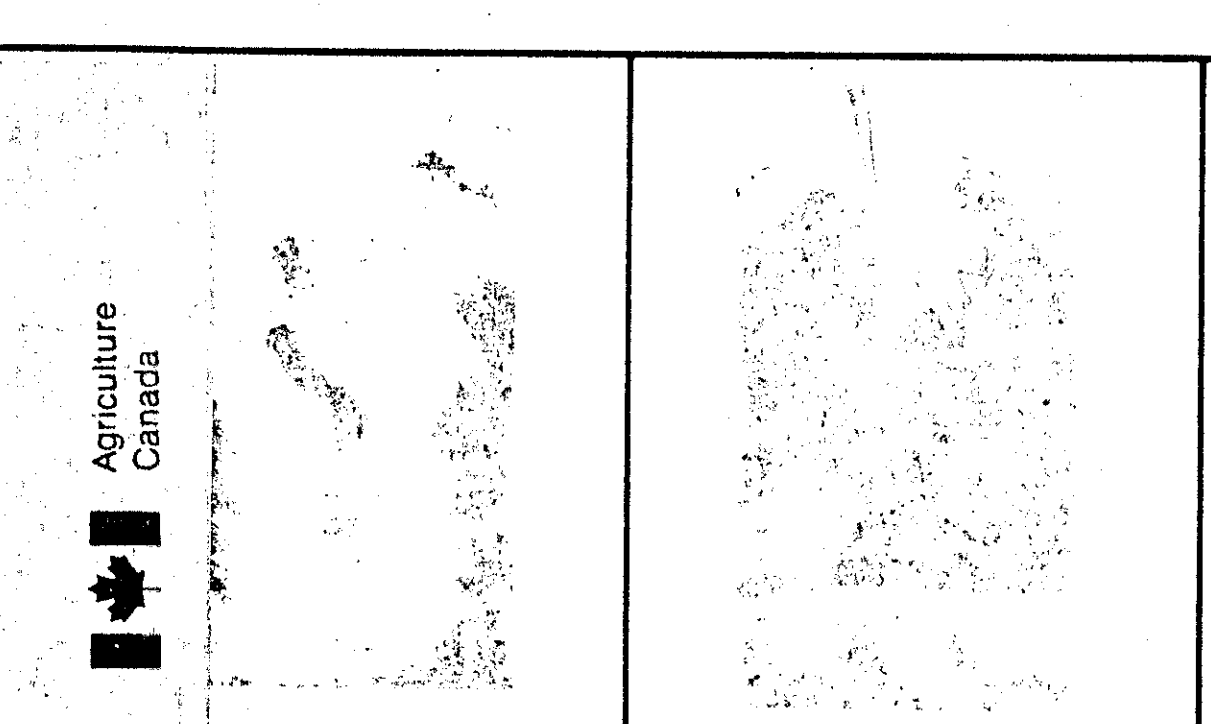

COUPE LONGITUDINALE
LONGITUDINAL SECTION

centralité alliant le vide central
Thallard sur place composition des sections

17
16
15
14
14
13
12
12
11
10
D

SALLE DE MECANIQUE
MECHANICAL ROOM
SALLE ELECTRIQUE
ELECTRICAL ROOM
SALLE DE MECANIQUE
MECHANICAL ROOM
MECANIQUE
MECHANICAL
PLATEFORME
PLATFORM

ENTREPRENEUR DOIT PRENDRE ET NE PAS
COMPTER LES TRAVAUX LE MINISTRE
AUX DIMENSIONS PRESSES A L'EGALEUR
LES DESSINS.

TRAVAIL A FAIRE ET A REPARER TOUTE
MODIFICATION DE LA PRESENTE
PRESENTE DOCUMENTS DE TRAVAIL EN
ASPECT DE NEUF ET ETRE EN TOUT POINTS
DES DESSINS.

LE CONTRACTEUR DOIT VÉRIFIER TOUS
LES DIMENSIONS SUR LE SITE AVANT DE COMMENCER
LES TRAVAUX. LES DIMENSIONS
SUR LES DESSINS SONT LES SEULES A
SUIVRE.

RESTORE REPAIR AND REBUILD IN THE SAME
MANNER AS THE ORIGINAL WORK. ALL
DIMENSIONS SHALL BE CHECKED ON THE
SITE BEFORE STARTING THE WORK. THE
DIMENSIONS ON THE DRAWINGS ARE THE
ONLY TO BE FOLLOWED.

Tel que construit

REVISED: A C A B C
DATE: A B C

PROJECT: **NORMANDIN**
cité Roberval
FERME EXPERIMENTALE
complexes bureaux, laboratoires,
pavillons de services
EXPERIMENTAL FARM
offices, laboratories, services support
building

DESIGN: **COUPE LONGITUDINALE**
LONGITUDINAL SECTION
ÉCHELLE 1:100 SCALE

DESIGNED BY: JEAN LEVESQUE
DRAWN BY: JEAN LEVESQUE
DATE: 1991.07.18
APPROVED BY: Guy Bégin
DATE: 9/11/91
SUBMITTED TO: **Normandin**
ADMINISTRATEUR DE PROJETS, INC.
PVC PROJECT MANAGER
NO. DU PROJET: 767265
NO. DU DESSIN: 24191.009-B
PROJET: AIR DE 43,160

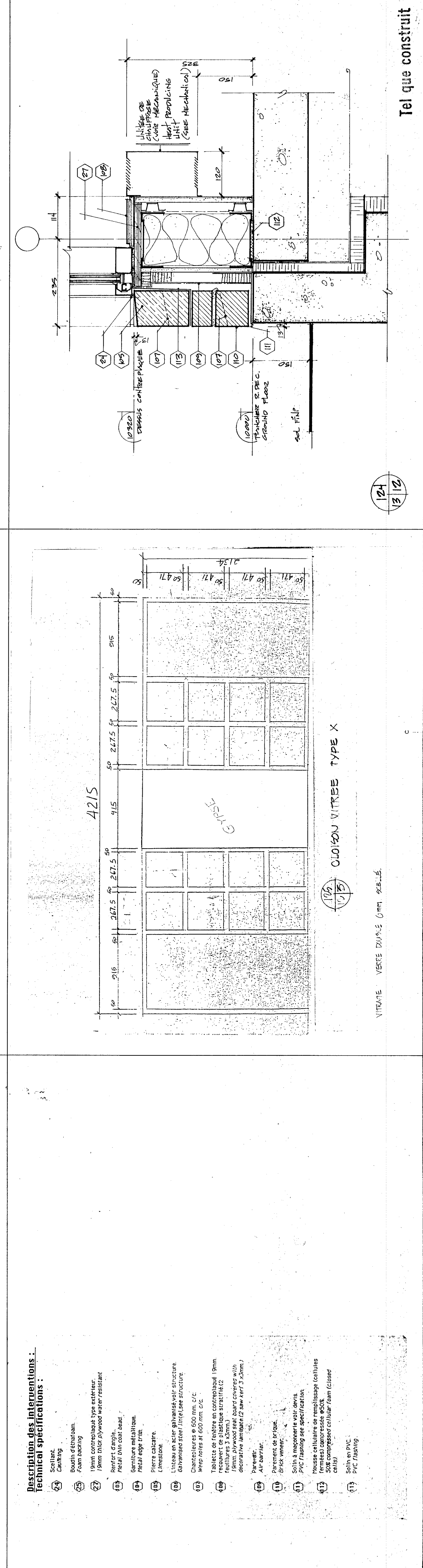
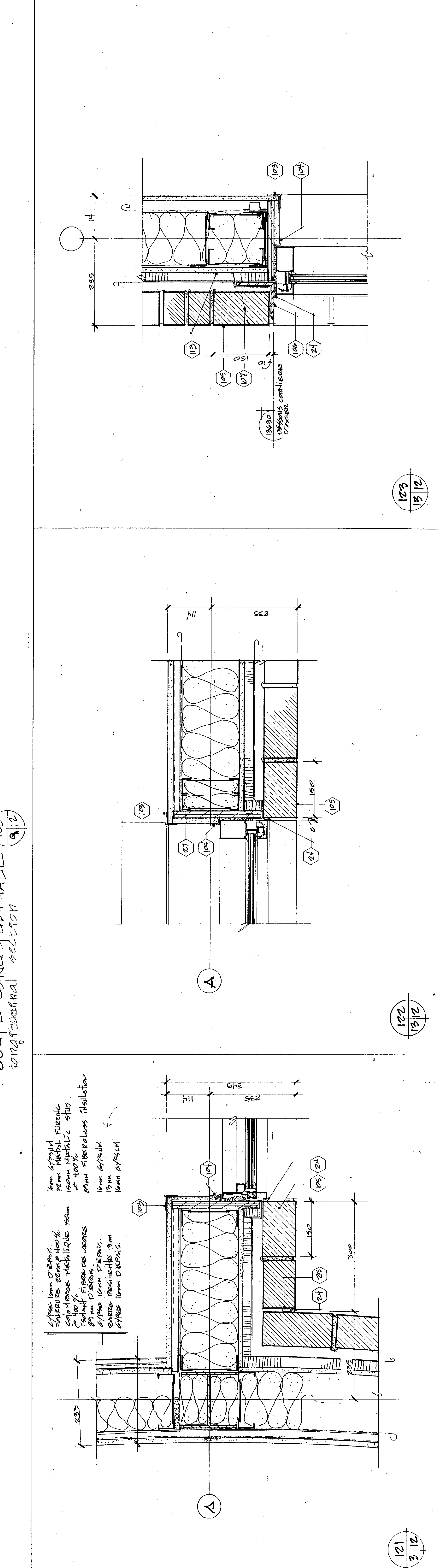
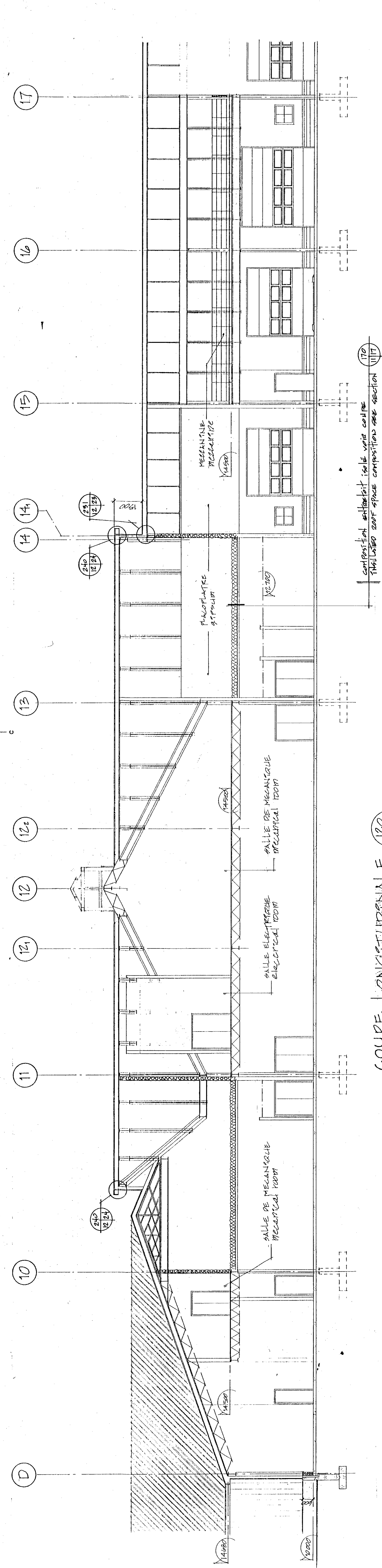

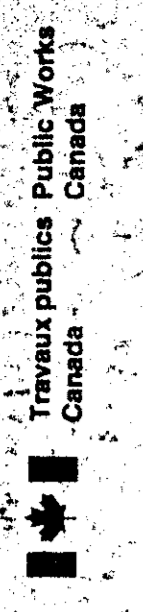

Travail public Public Works Canada
Agriculture Canada

L'ENTREPRENEUR DOIT PRÉPARER ET VERIFIER
COMPLÉTER LES TRAVAUX, LE MAINTENIR
AUX DIMENSIONS PRÉVUES A L'ÉCHELLE SUR
LES DESSINS.
L'ENTREPRENEUR DOIT PRÉPARER ET VERIFIER
TOUTES LES ÉLÉMENTS DE CONSTRUCTION OU
MODIFICATION DE LA CONSTRUCTION OU
L'ÉLÉMENT DE LA CONSTRUCTION TRAVAIL
PRÉSENTS DOCUMENTS DOIVENT PRÉSENTER UN
UNIFORMITÉ, NEUF ET ÊTRE EN TOUT POINTS
L'ENTREPRENEUR DOIT PRÉPARER ET VERIFIER
TOUTES LES ÉLÉMENTS DE CONSTRUCTION OU
MODIFICATION DE LA CONSTRUCTION TRAVAIL
PRÉSENTS DOCUMENTS DOIVENT PRÉSENTER UN
UNIFORMITÉ, NEUF ET ÊTRE EN TOUT POINTS
L'ENTREPRENEUR DOIT PRÉPARER ET VERIFIER
TOUTES LES ÉLÉMENTS DE CONSTRUCTION OU
MODIFICATION DE LA CONSTRUCTION TRAVAIL
PRÉSENTS DOCUMENTS DOIVENT PRÉSENTER UN
UNIFORMITÉ, NEUF ET ÊTRE EN TOUT POINTS

Tel que construit

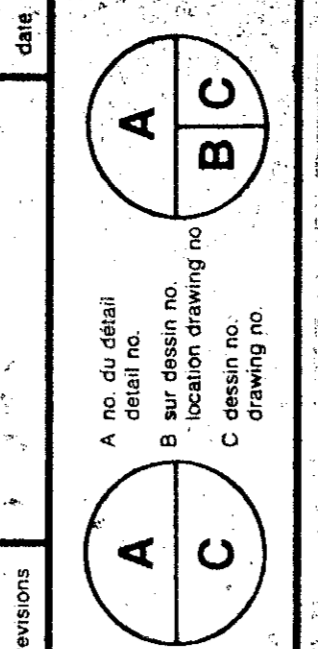

NORMANDIN
c/o Roberval
FERME EXPERIMENTALE
des laboratoires
EXPERIMENTAL FARM
offices, laboratory, service support
building

ELEVATIONS
ELEVATIONS

Echelle 1:100 scale

COMPTE: 58242 DEMERS
DATE: 17/11/81
DESIGN: A.F.
APPROUVÉ: Guy Bergeron 9/11/81
DATE: 27/11/81
SOMMAIRE: Normandin 9/11/81
ADRESSE: 10000, 10000
NO. DE PROJET: 767265
NO. DE DESSIN: 20111 009. B
PROJET: AGRICULTURE
DATE: 20/11/81

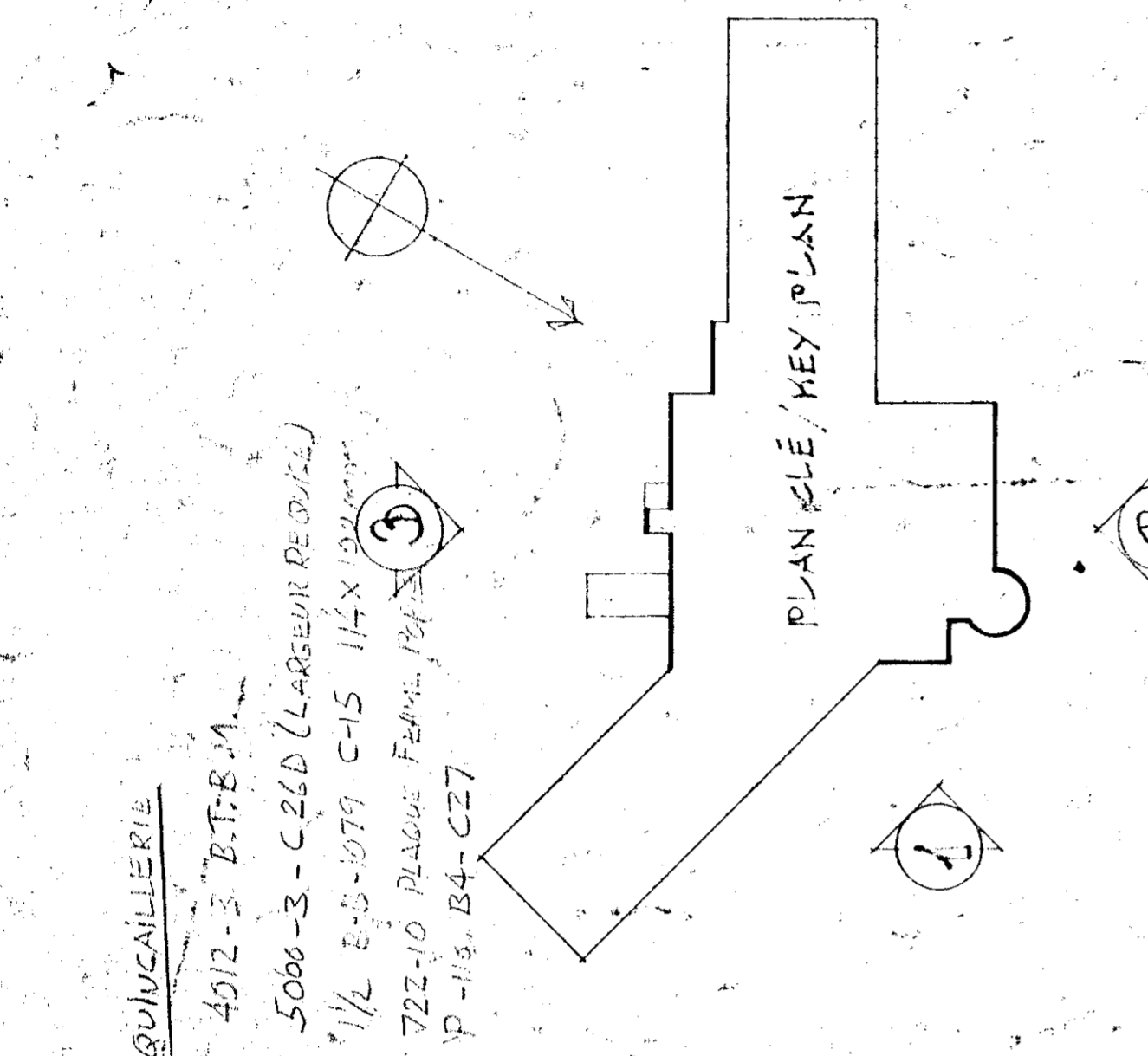

REEMPLACER PORTE DOUBLE #142 PAR
PORTE SIMPLE AVEC FENÊTRE DE CHAQUE
CÔTÉ
QUINCAILLERIE
PORTE #1 4710-5253 1/2 C2LD
4710-628
4012-3 B.T.B.M
5000-3 C2LD (LARGUE 1500x3)
1/2 STS 8891 FVA 11450004
722-10 PLACQUE POUR FERMÉ PORTE
P110-B4-C27
AT-1 A-1-1 (LARGUE 1500x3)

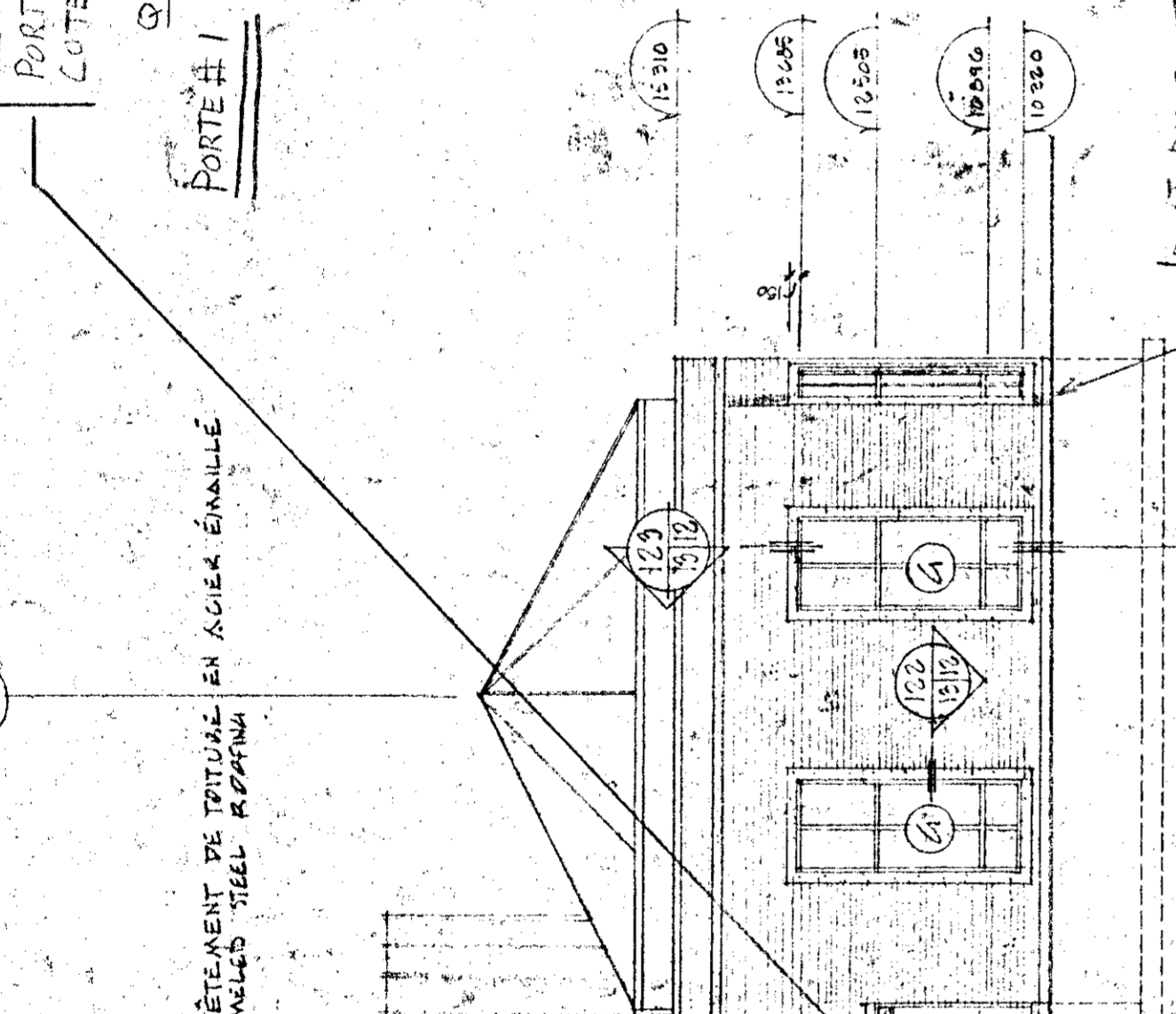

REPLACEMENT DE TOUTES EN ACIER ÉMAILLÉ
REVESTIMENT DE TOUTES EN SOUS ÉMAILLÉ
ENVAILLÉS STEEL ROOFING
REVESTIMENT DE TOUTES EN SOUS ÉMAILLÉ
ENVAILLÉS STEEL ROOFING
REVESTIMENT DE TOUTES EN SOUS ÉMAILLÉ
ENVAILLÉS STEEL ROOFING

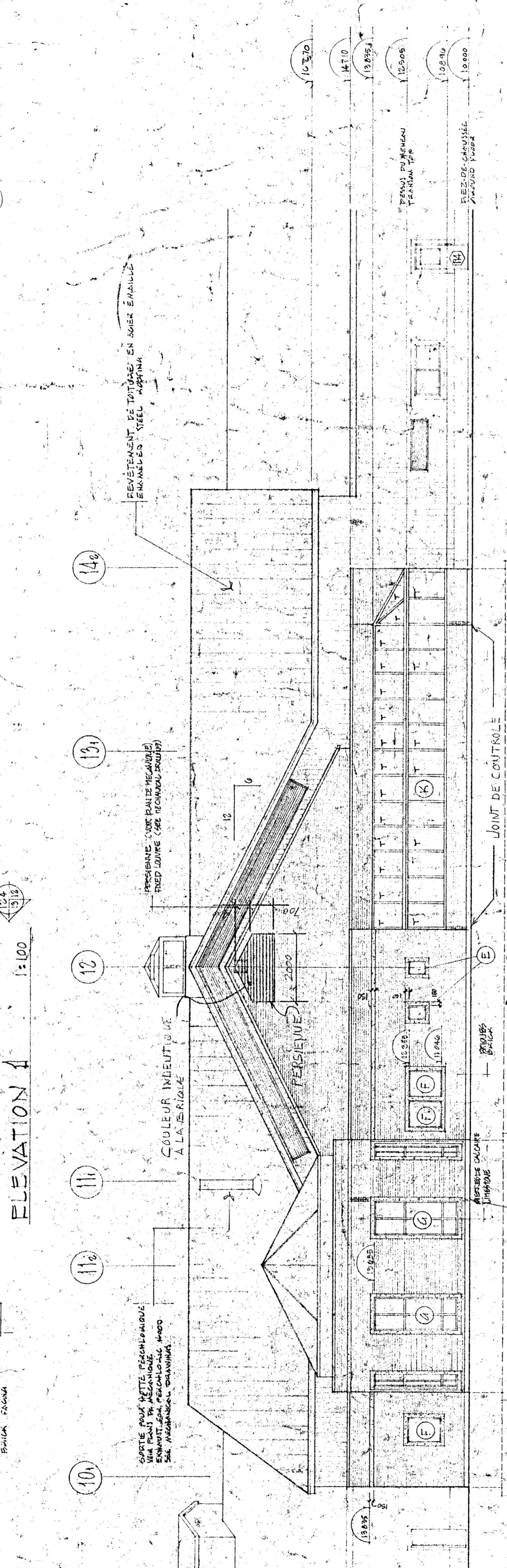

REVESTIMENT DE TOUTES EN SOUS ÉMAILLÉ
ENVAILLÉS STEEL ROOFING
REVESTIMENT DE TOUTES EN SOUS ÉMAILLÉ
ENVAILLÉS STEEL ROOFING
REVESTIMENT DE TOUTES EN SOUS ÉMAILLÉ
ENVAILLÉS STEEL ROOFING

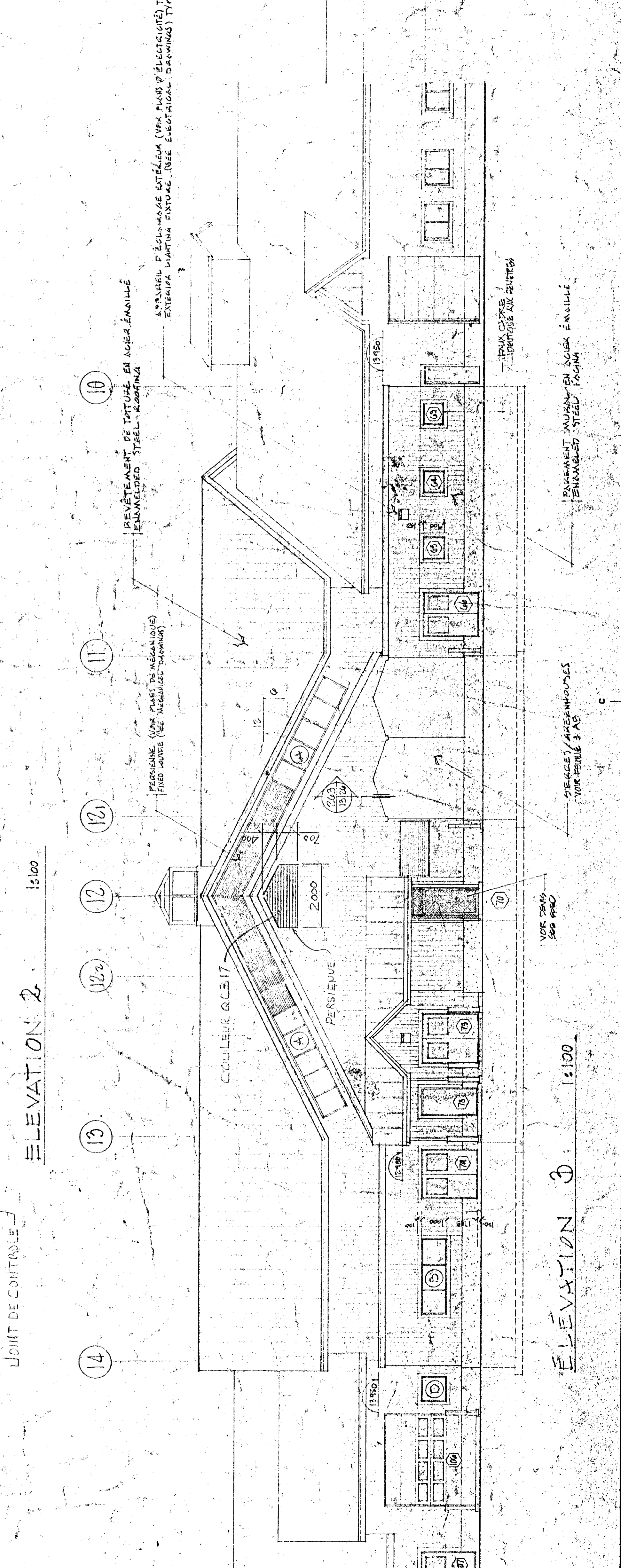

REVESTIMENT DE TOUTES EN SOUS ÉMAILLÉ
ENVAILLÉS STEEL ROOFING
REVESTIMENT DE TOUTES EN SOUS ÉMAILLÉ
ENVAILLÉS STEEL ROOFING
REVESTIMENT DE TOUTES EN SOUS ÉMAILLÉ
ENVAILLÉS STEEL ROOFING

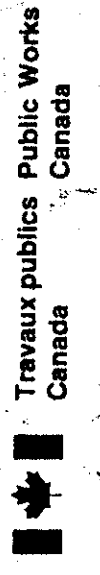

Travaux publics
Canada

Agriculture
Canada

LE PRENEUR DE TRAVAIX ET LE PROPRIÉTAIRE COMMENCERONT LES TRAVAUX LE MATIN DU JOUR DE LA SIGNATURE DE CE DOCUMENT. LES DIMENSIONS SONT À ÉCHELLE SUR LES DESSINS.

LE PROPRIÉTAIRE ET LE PRENEUR DE TRAVAIX SONT RESPONSABLES DE LA VÉRIFICATION DE TOUTES LES DIMENSIONS ET DE LA COORDINATION DE LA CONSTRUCTION DE LA BÂTIMENT. LE PRENEUR DE TRAVAIX DOIT PRÉSENTER UN PLAN DE TRAVAIX DÉTAILLÉ À ÉCHELLE DE 1:100 EN TOUTES LES VUES.

THE CONTRACTOR SHALL VERIFY ALL DIMENSIONS ON THE SITE BEFORE STARTING WORK. THE CONTRACTOR SHALL BE RESPONSIBLE FOR THE COORDINATION OF THE CONSTRUCTION OF THE BUILDING. THE CONTRACTOR MUST PRESENT A DETAILED WORK PLAN AT A SCALE OF 1:100 IN ALL VIEWS.

Tel que construit

revision	date
A	
B	
C	
A	
B	
C	
PROJET NORMANDIN cte Roberval	
FERME EXPERIMENTALE pavillons de services	
EXPERIMENTAL FARM offices, laboratories, services support building	
DESIGN ELEVATIONS ELEVATIONS ÉCHELLE 1:100 SCALE	
conçu par	dessiné par
SHREE PEREES	SHREE PEREES
classé	dessiné
A. F.	17/11/21
approuvé	révisé
91.1.31	
date	signature
9/11/21	
Submitted by: <i>Shree Peres</i> Approved by: <i>Shree Peres</i> Administration des services agricoles PAVILLONS DE SERVICES	
no. de page	project number
767265	
no. de dessin	drawing no.
CU141 009-B	A-K DE 43 (60)

TYPE 5500 DE ZIMMOK
 VITRAGE: INDESTRUCTIBLE AU FENÊTRE ADJACENTES
 REVESTIMENT ANIMAL EN AGIER ENAILED
 ENAMELED STEEL WALL FRONT

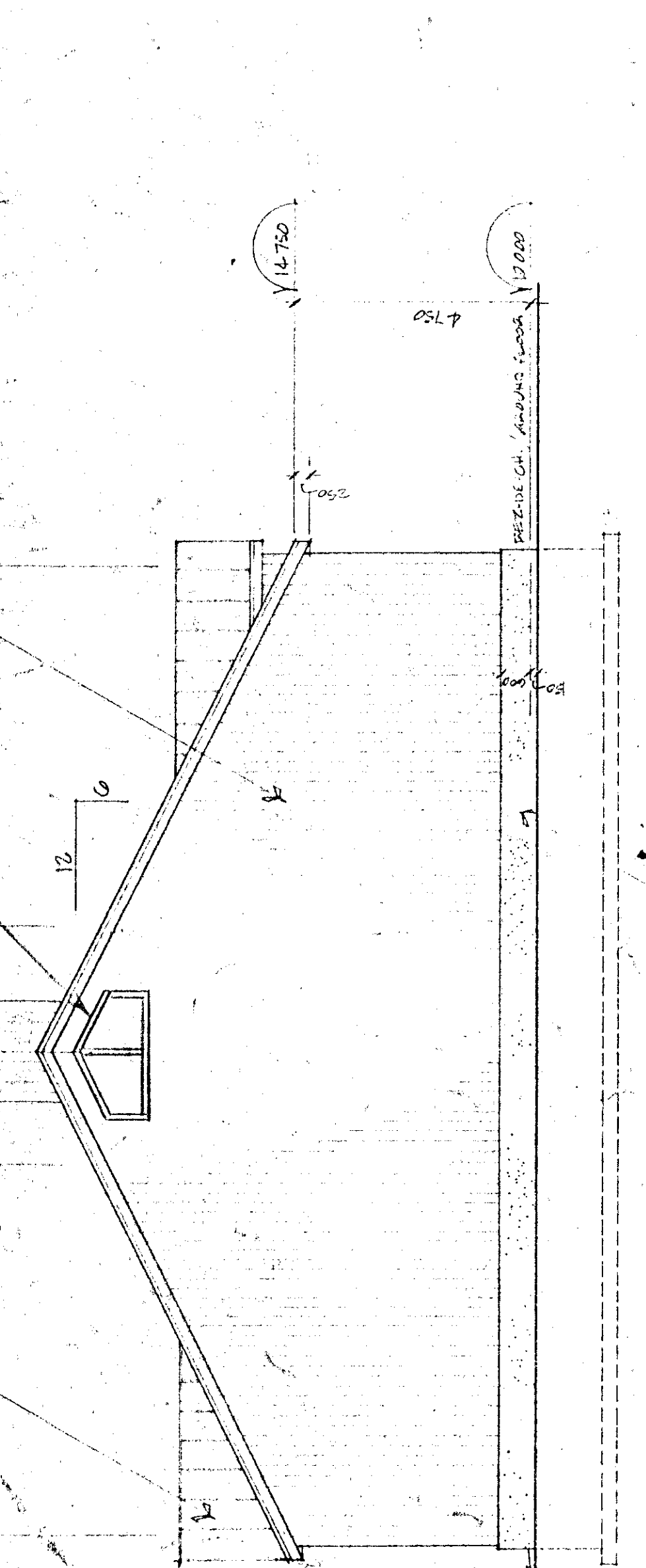

ELEVATION 4 1:100

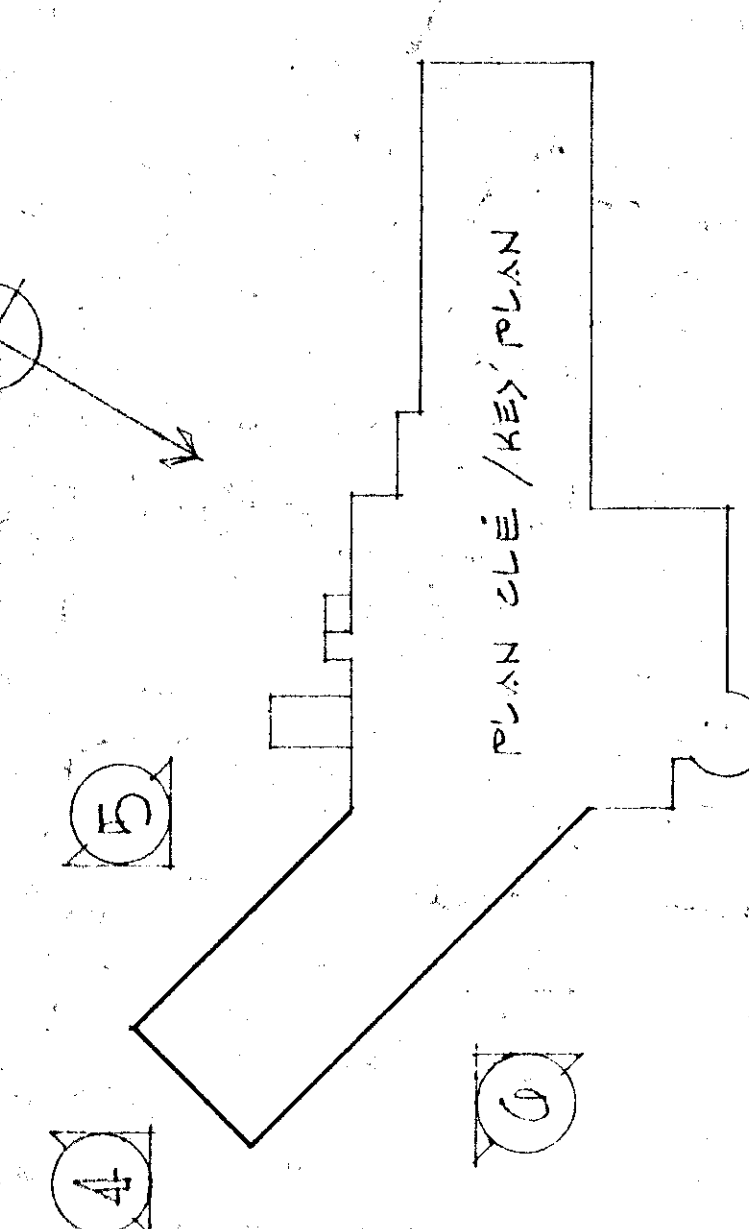

REVESTIMENT ANIMAL EN AGIER ENAILED
 ENAMELED STEEL WALL FRONT

REVESTIMENT DE TITANE EN AGIER ENAILED
 ENAMELED STEEL RABBING

REVESTIMENT DE TITANE EN AGIER ENAILED
 ENAMELED STEEL RABBING

REVESTIMENT DE TITANE EN AGIER ENAILED
 ENAMELED STEEL RABBING

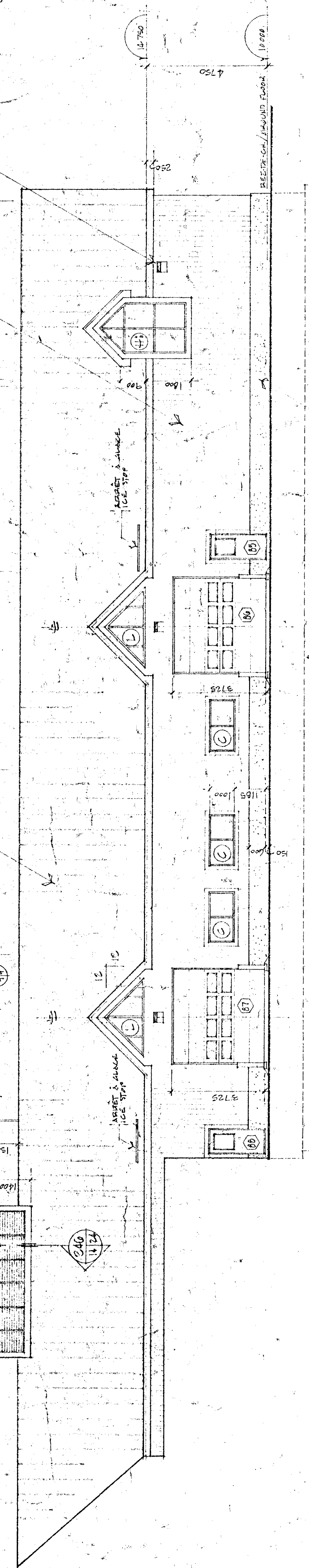

ELEVATION 5 1:100

REVESTIMENT DE TITANE EN AGIER ENAILED
 ENAMELED STEEL RABBING

REVESTIMENT ANIMAL EN AGIER ENAILED
 ENAMELED STEEL FRONT

AUGMENTER FENÊTRE TYPE
 H ENTRE LES AXES 223
 ET REMPLACER PAR JUIL
 PEASHEINE

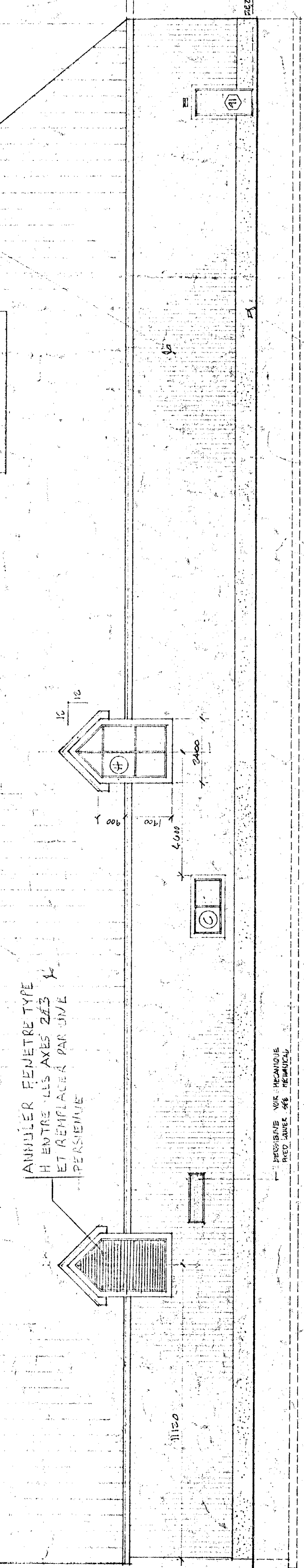

ELEVATION 6 1:100

REVESTIMENT DE TITANE EN AGIER ENAILED
 ENAMELED STEEL RABBING

SECTION SPUSABTE

Tel que construit

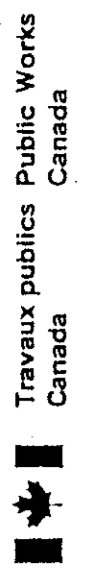

Travaux publics Canada
Agriculture Canada

L'ENTREPRENEUR DOIT PRENDRE ET VERIFIER
COMME SONT LES TRAVAUX, LE MANIERE
A QUOI IL ASSUME LA RESPONSABILITE DES
LES BÂTIMENTS.

RUBBER REPAIR ET APPAREILLER TOUTE
MODIFICATION D'EAU PRESENTE TRAVAIL
ADDITIONNELLE POUR PRENDRE EN CONSIDERATION
LES DOCUMENTS DE TRAVAIL PRESENTS UN
ASPECT DE NEUF ET ETRE EN TOUT POINTS
UNIFORMES.

THE CONTRACTOR SHALL VERIFY THE
DIMENSIONS AND CONDITIONS OF THE WORKS
AS SHOWN ON THE DRAWINGS, AND
RESTORE REPAIR AND REBUILD IN THE SAME
MANNER ALL SURFACES THAT HAVE BEEN
DAMAGED OR REMOVED. ALL SURFACES
REPAIRS AND REBUILDING MUST BE UNIFORM IN
MATERIALS AND PRESENT AN ASPECT OF NEW.

Tel que construit

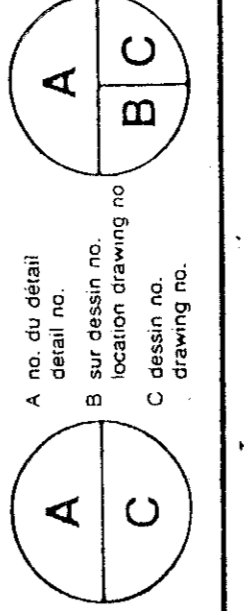

PROJECT
NORMANDIN
CIE ROBERTVAL
COMPTABLES ET INGENIEURS
LABORATOIRES, SERVICES SUPPORT
BUILDING

CLIENT
FERME EXPERIMENTALE
PACIFIC LABORATOIRES
LABORATOIRES, SERVICES SUPPORT
BUILDING

DATE
DESIGNED BY
DRAWN BY
CHECKED BY
APPROVED BY
DATE
PROJECT NUMBER
DRAWING NO.

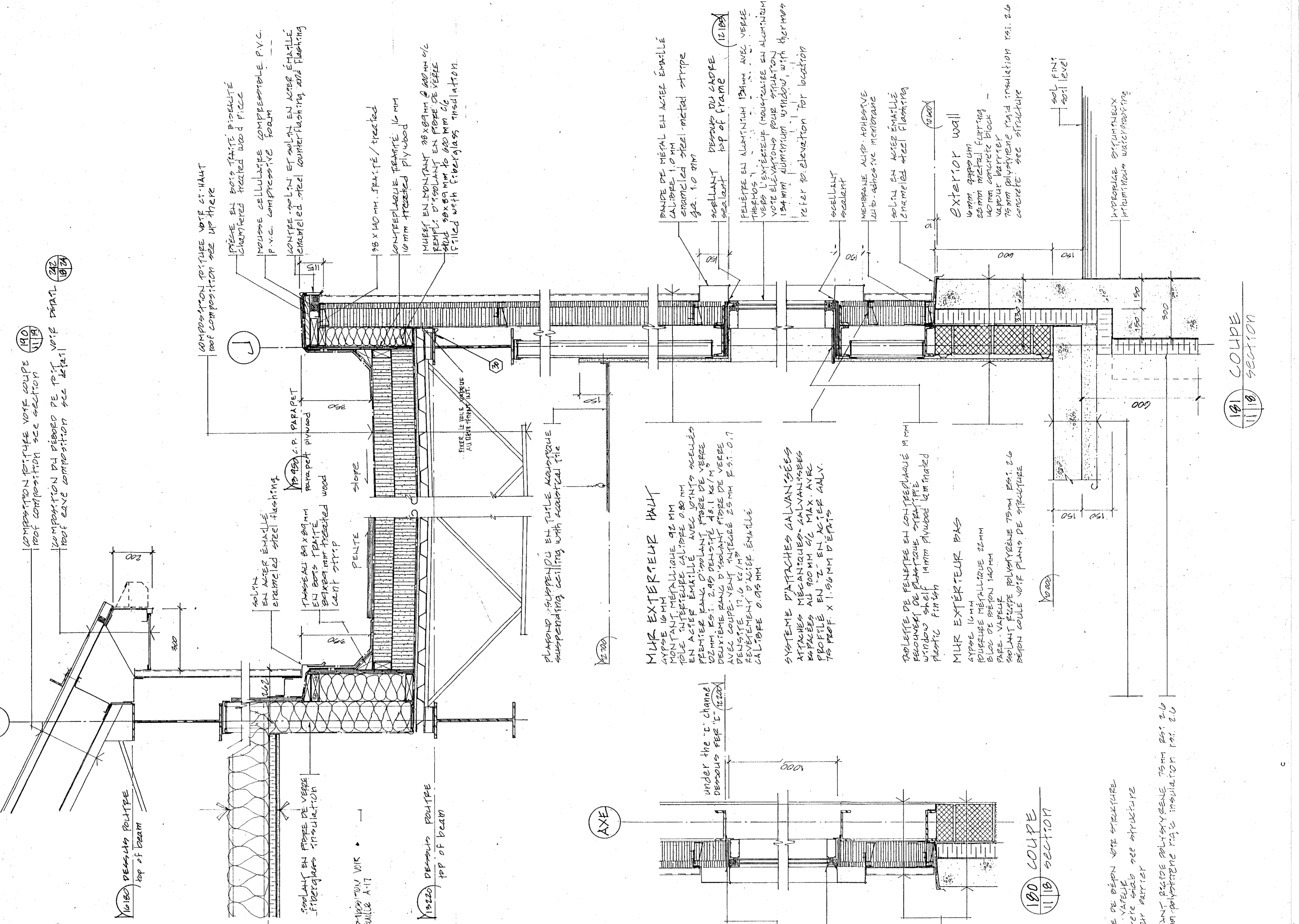

TOITURE PLATE
100mm METALLIQUE CALIBRE 16 PROFILE 75mm
EN ALUMINUM ANODISE EN FIN DE STRUCTURE
ET EN ALUMINUM ANODISE EN FIN DE STRUCTURE
PARE-VAPEUR
PREMIER BANG D'ISOLANT A CHAPE EN FIBRE DE
VERRE 100MM EST 2.04 HAUTE DELAITE
PRE MECANIQUEMENT
PREMIERE BANG D'ISOLANT A CHAPE MECANIQUEMENT
EN FIBRE DE VERRE 150MM HAUTE
MEMBRANES ELASTIQUES

PLAT ROOF
100mm steel deck ga. 0.76 on steel joists
see structure plans
15mm exterior gypsum with sealed joints
vapour barrier
first insulation pad type 100 surface
fiberglass insulation
second insulation pad type 150 surface
fiberglass insulation
second membrane
high density fixed with adhesive
elastomer membrane

HP exterior wall
10mm gypsum
10mm galv. stud
0.95mm ga. enameled steel cladding
with sealed joints
first insulation pad type fiberglass
100mm insulation density 48.1 kg/m³
with air infiltration barrier 25mm
1.01 O.T. density 17.6 kg/m³
0.95mm ga. enameled steel cladding
fastening system galvanized steel
galvanized thermal steel 1.00mm thick
and 75mm deep x 1.50mm thick

MUR EXTERIEUR HAUT
10mm METALLIQUE 16mm
MONITANT METALLIQUE 16mm
EN ALUMINUM ANODISE 16mm
PREMIERE BANG D'ISOLANT MOSE DE VERRE
100MM EST 2.04 DENSITE 48.1 KG/M³
DEUXIEME BANG D'ISOLANT MOSE DE VERRE
AVEC COUPE-VENT ANTEBEE 25MM EST 0.1
DENSITE 17.6 KG/M³
CALIBRE 0.95MM

MUR EXTERIEUR BAS
SYSTÈME DE FENÊTRE EN ALUMINUM ANODISE
ATTACHES MÉCANIQUES GALVANISÉES
PROFILS EN Z EN ALUMINUM ANODISE
75 X 1.96MM D'ÉPAISSEUR

COUPES DE MURS
WALLS SECTION
ÉCHELLE 1:10 SCALE

118 COUPE SECTION
COMPOSITION DE LA FENÊTRE
HAUT ET BAS VOTE COUPE
UP AND DOWN EXTERIOR WALL
COMPOSITION see section

119 COUPE SECTION
COMPOSITION DE LA FENÊTRE
HAUT ET BAS VOTE COUPE
UP AND DOWN EXTERIOR WALL
COMPOSITION see section

120 COUPE SECTION
PALLE DE BÉTON VOTE STRUCTURE
PARE-VAPEUR
CONCRETE ONCE SEE STRUCTURE
VAPOUR BARRIER

121 COUPE SECTION
PALLE DE BÉTON VOTE STRUCTURE
PARE-VAPEUR
CONCRETE ONCE SEE STRUCTURE
VAPOUR BARRIER

122 COUPE SECTION
PALLE DE BÉTON VOTE STRUCTURE
PARE-VAPEUR
CONCRETE ONCE SEE STRUCTURE
VAPOUR BARRIER

THE CONTRACTOR SHALL VERIFY ALL DIMENSIONS
DEPARTMENT REQUIRES ANY RESPONSIBILITY AS
FOR DIMENSIONS SCALED ON THE DRAWINGS.

DESSEINS DÉTAILS AND DIMENSIONS IN THE SAME
MANNER ALL SURFACES THAT HAVE BEEN
DECLINED OR MODIFIED DURING THE PRESENT
PRESENT DOCUMENTS MUST BE UNIFORM IN
OF VIEW.

L'ENTREPRENEUR DOIT PRÉVÉRIFIER ET VÉRIFIER
TOUTES LES DIMENSIONS ET DIMENSIONS
COMME LES TRAVAUX. LE MANUSCRIT
MASSIME AUCUNE RESPONSABILITÉ QUANT
MÉTRES POUR PRÉSENTER À TOUTES LES
LES DÉTAILS.

PARER, RÉPARER ET APPAREILLER TOUTE
MODIFICATION DUE AUX PRÉSENTS TRAVAUX.
TOUTES LES SURFACES MODIFIÉES AUX
ASPECT DE NEUF ET ÊTRE EN TOUTES POINTS
UNIFORMES.

Tel que construit

PROJET	NORMANDIN cité Roberval
CLIENT	FERME EXPERIMENTALE cité Roberval
DESCRIPTION	EXPERIMENTAL FARM pavillons de services building
DATE	9/17/51
DESIGNÉ	DESSINÉ
DRAWN	DESSINÉ
DATE	1951.01.31
REVISÉ	DATE
DATE	9/17/51
PROJET	767265
NO. DU DESSIN	A21 DE 13/160

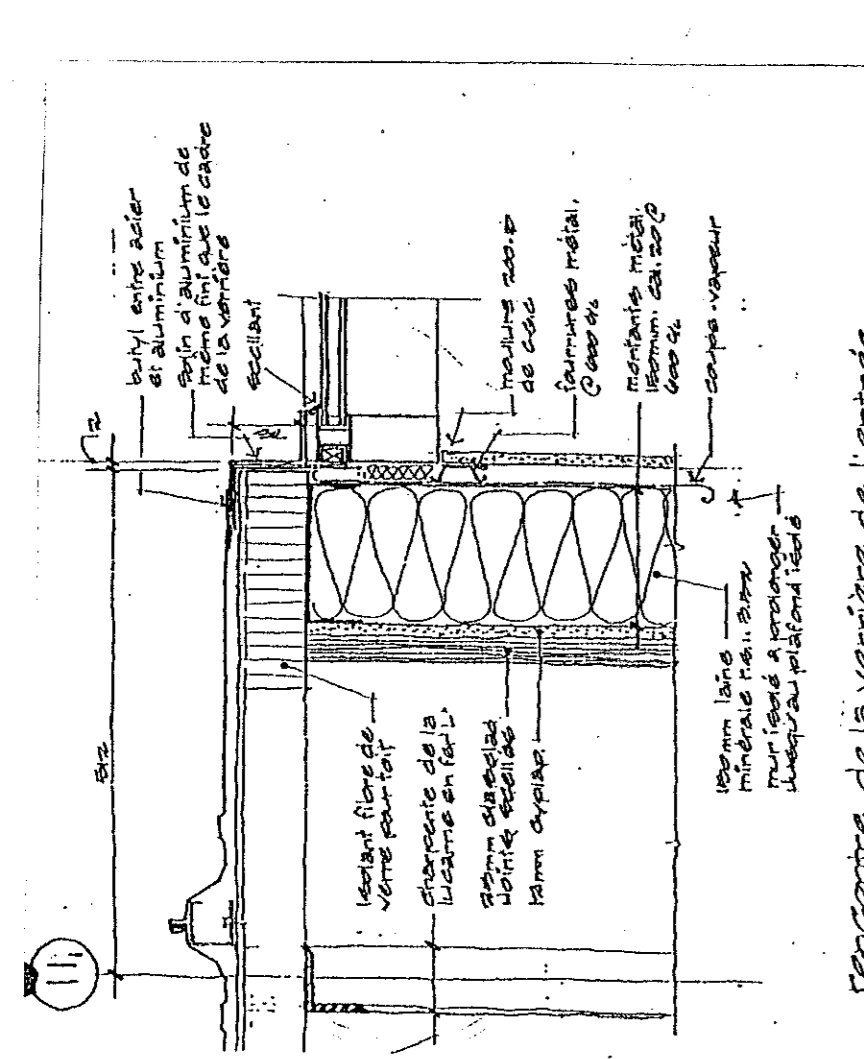

COUPE A-A

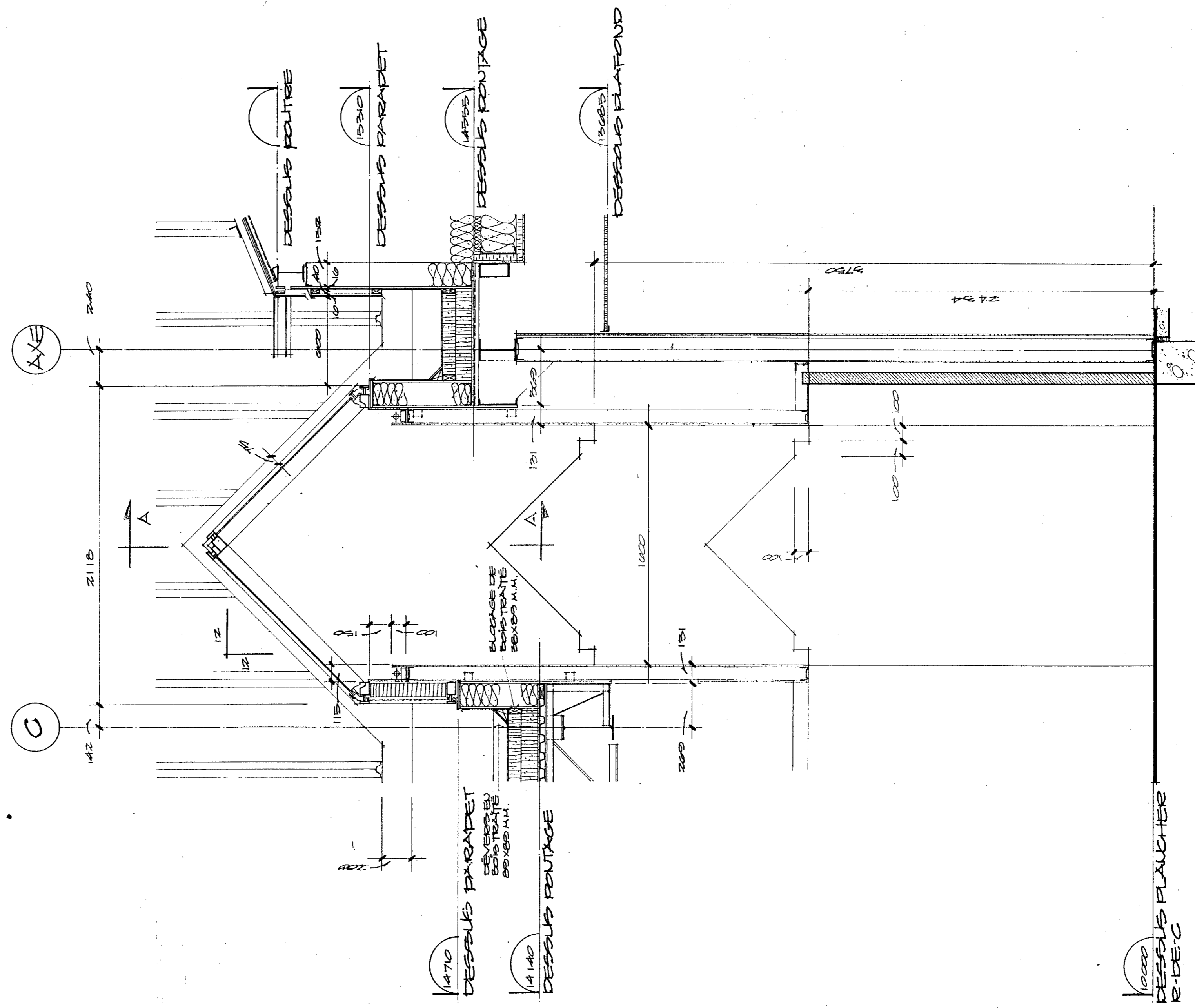

COUPE SECTION

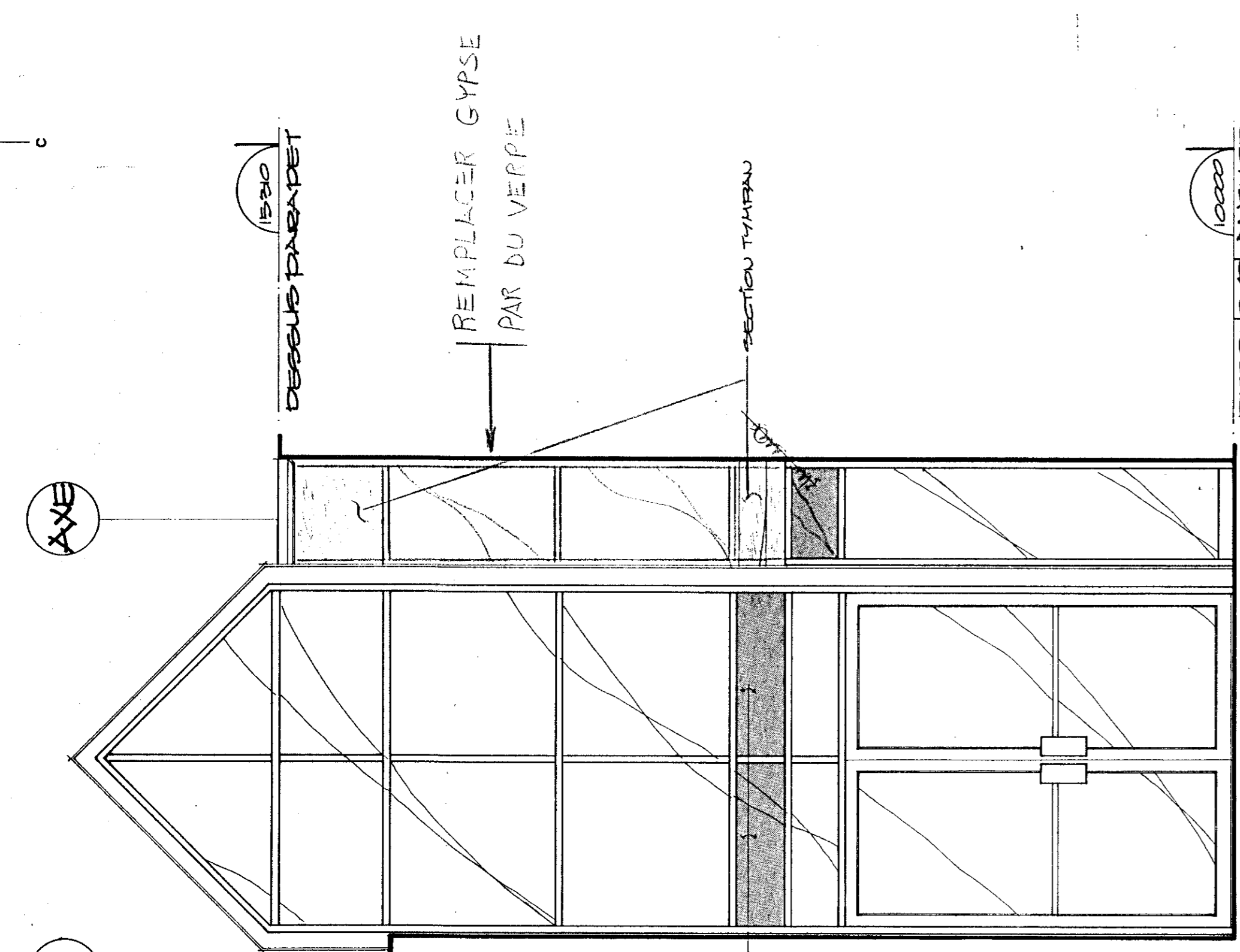

ELEVATION VERBIÈRE FROM ELEVATION

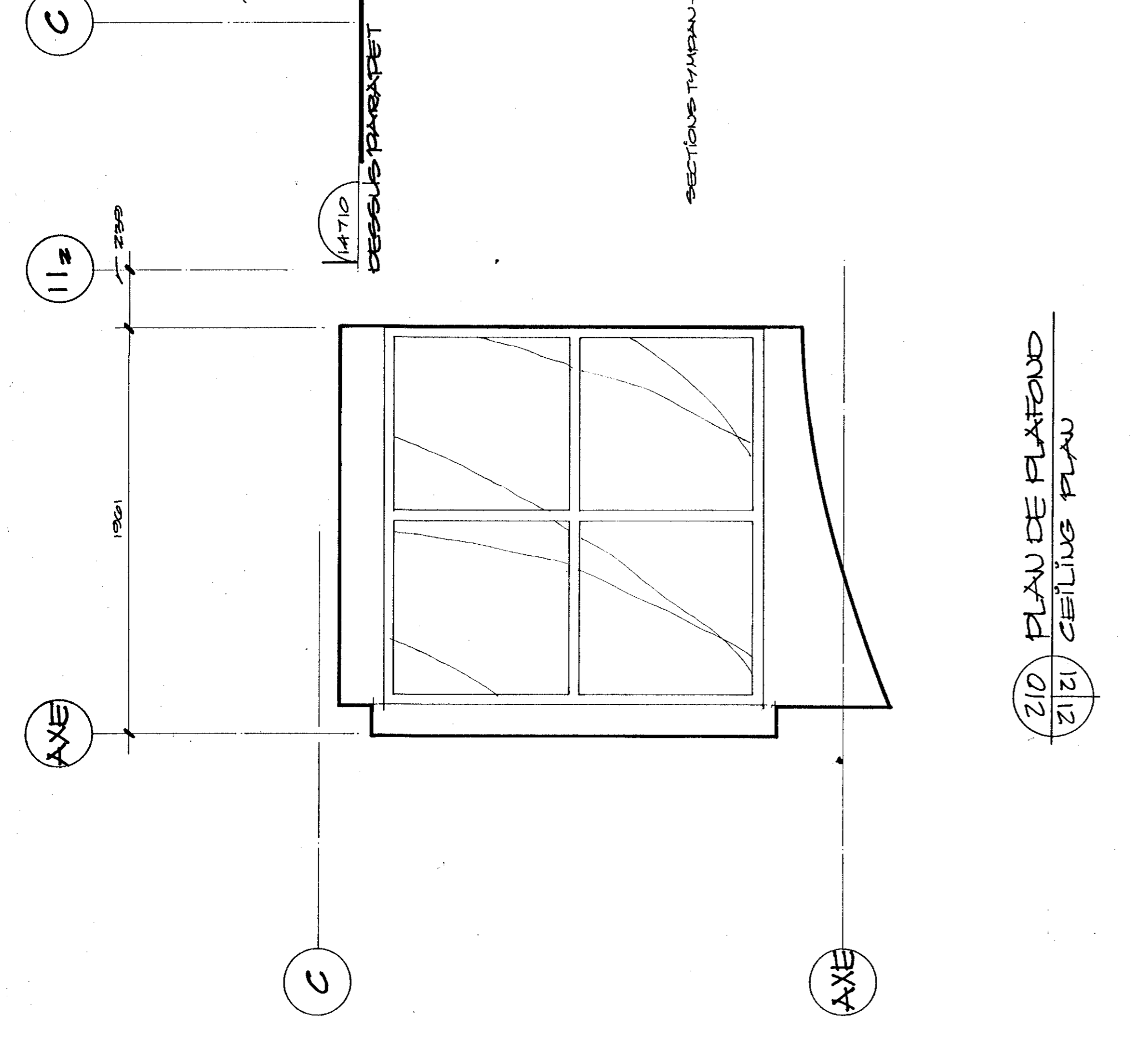

PLAN DE PLAFOND CEILING PLAN

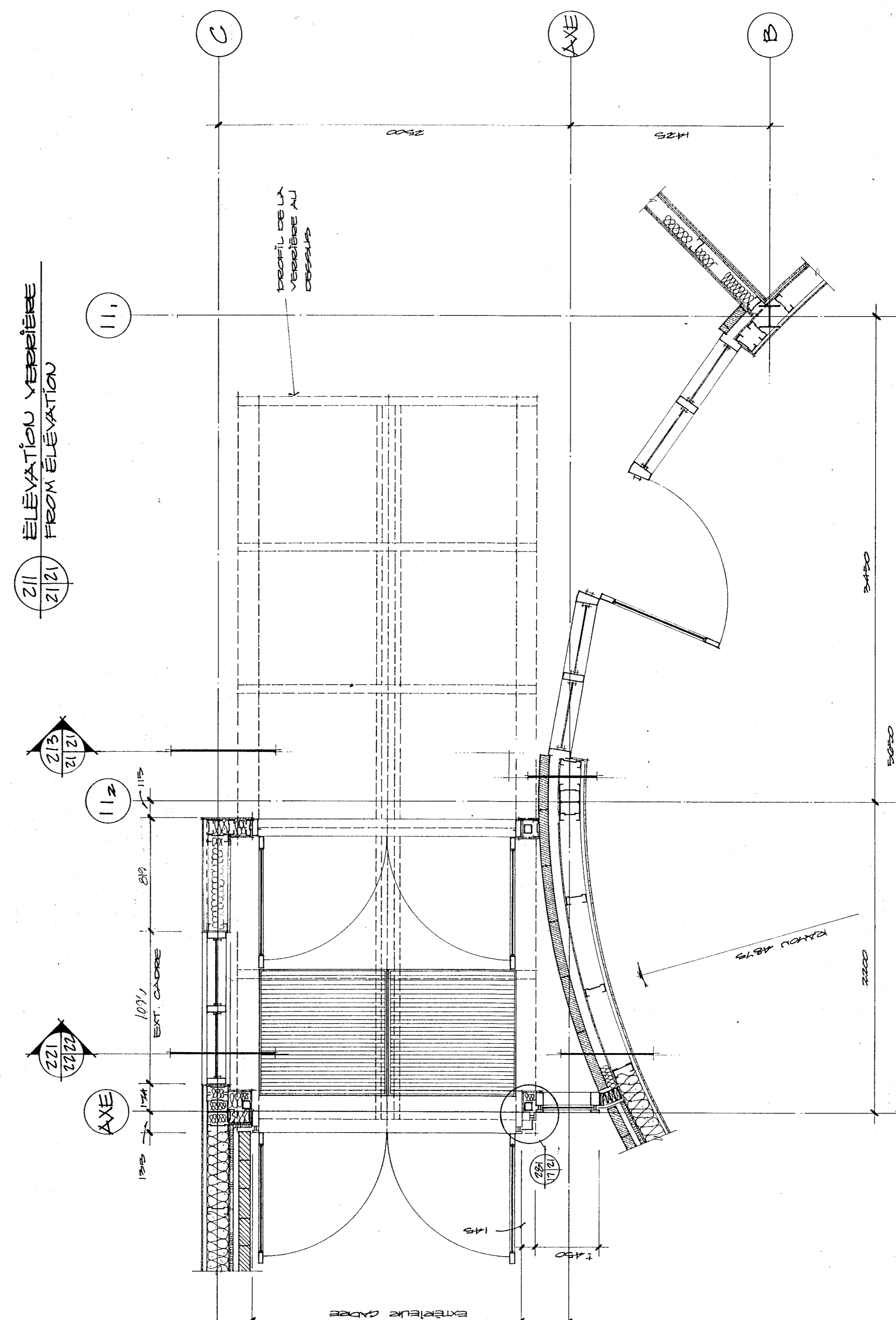

PLAN AGRANDI ENTRANCE PLAN

L'ENTREPRENEUR NE DOIT PAS RÉVISER ET MODIFIER LES DIMENSIONS ET LES DÉTAILS DE CONSTRUCTION DÉFINIS DANS LES DESSINS. L'ENTREPRENEUR NE DOIT PAS RÉVISER ET MODIFIER LES DIMENSIONS ET LES DÉTAILS DE CONSTRUCTION DÉFINIS DANS LES DESSINS.

RUGERET REPARER ET APREMIERER TOUVE MODIFICATION DE ALY PRESENTS TRAVAUX. TOUVE LES DIMENSIONS ET LES DÉTAILS DE CONSTRUCTION DÉFINIS DANS LES DESSINS. ASPECT DE NEUF ET ETRE EN TOUS POINTS LES DESSINS.

THE CONTRACTOR SHALL VERIFY ALL DIMENSIONS ON THE SITE BEFORE STARTING THE WORK. THE CONTRACTOR SHALL NOT REVISION OR MODIFY FOR DIMENSIONS SCALED ON THE DRAWINGS.

RESTORE, REPAIR AND REBUILD IN THE SAME MANNER AS THE ORIGINAL WORK. THE CONTRACTOR SHALL VERIFY ALL DIMENSIONS ON THE SITE BEFORE STARTING THE WORK. THE CONTRACTOR SHALL NOT REVISION OR MODIFY FOR DIMENSIONS SCALED ON THE DRAWINGS.

Tel que construit

revisions	date
A	
B	
C	

project
NORMANDIN
Cte Roberval
FERME EXPERIMENTALE
complexe bureau, laboratoires,
pavillon de services
EXPERIMENTAL FARM
offices, laboratories, services support
Building

design
FENETRES EXTERIEURES
ELEVATIONS ET DETAILS
EXTERIOR WINDOWS
ELEVATIONS AND DETAILS
SCHEM AS SHOWN

designed	SEEGE DEETS	01/01/31
drawn	A. F.	14/11/31
checked		
approved		01/11/31
date		
author		
client		
project number	767265	

drawing no.
A2191 009. B
no. du dessin
A21 JE43/100

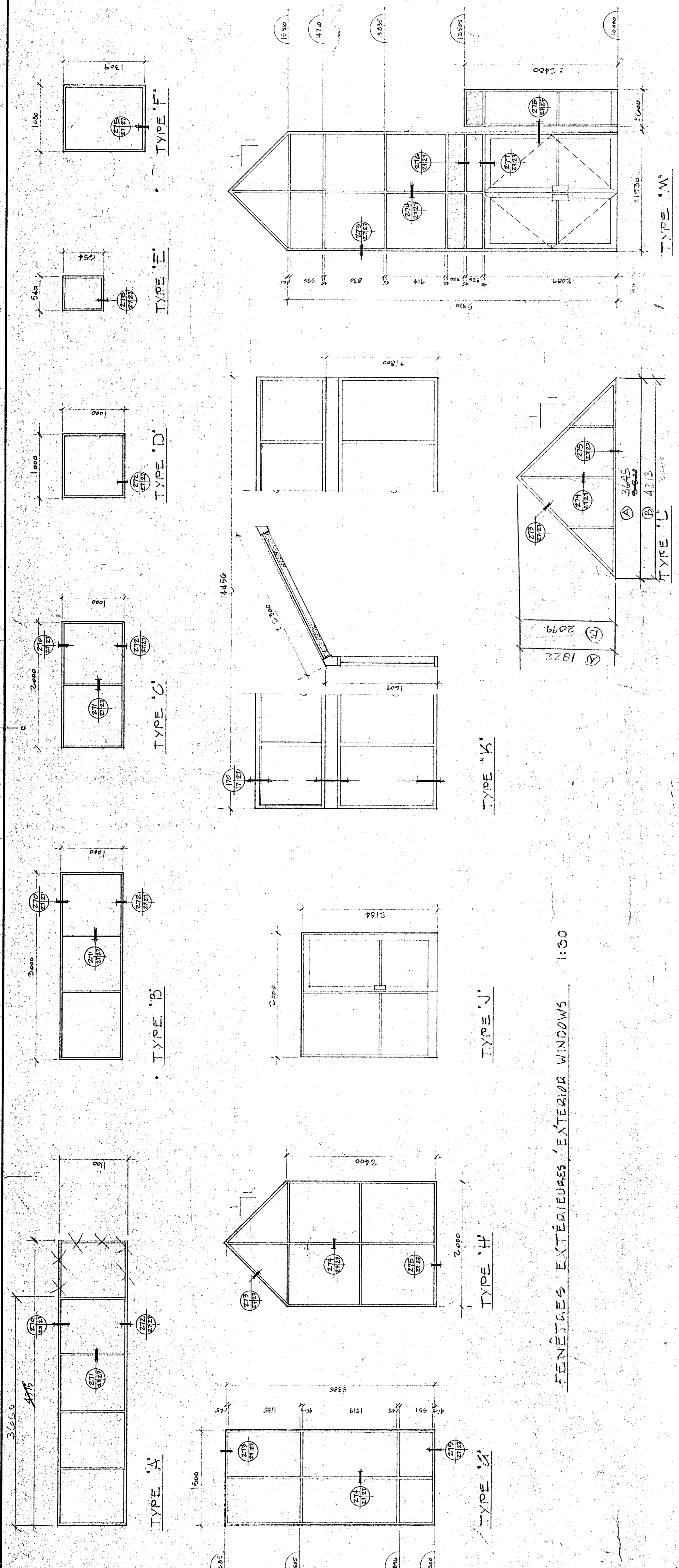

FENETRES EXTERIEURES / EXTERIOR WINDOWS 1:30

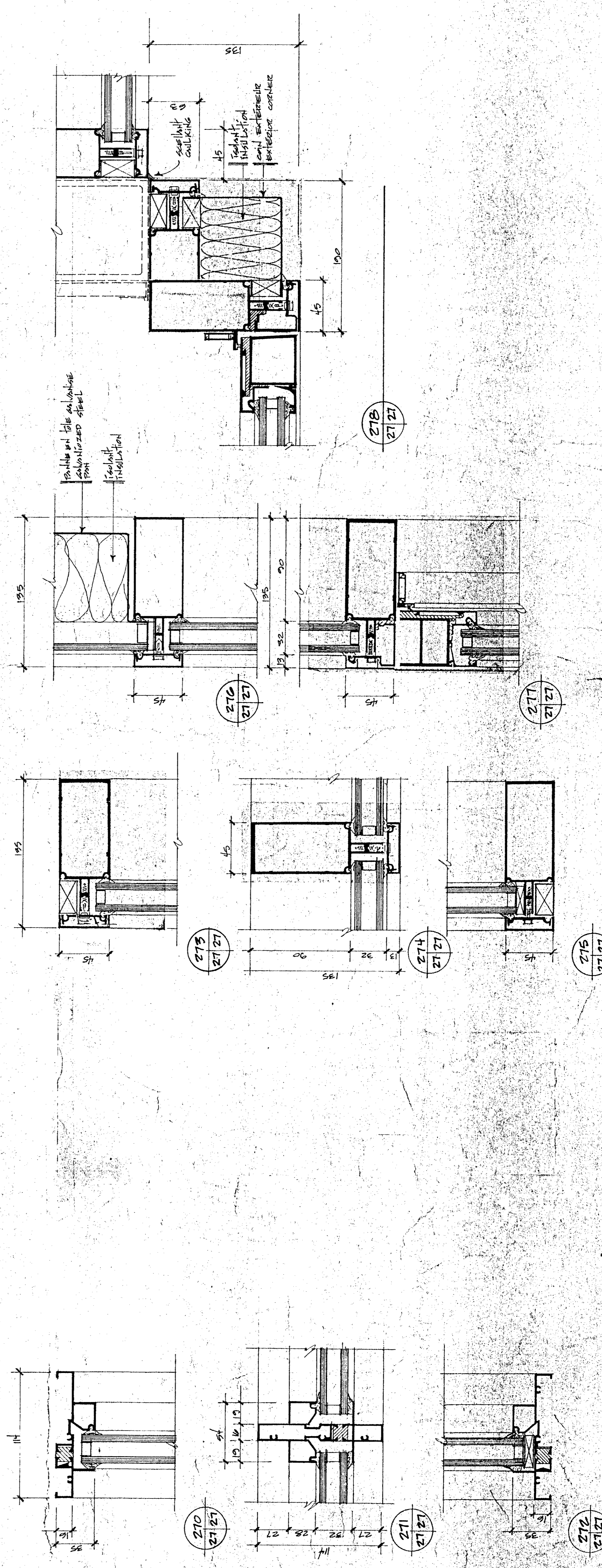

CADRES D'ALUMINIUM TYPES / ALUMINUM FRAMES

Scale 1:2

90018-M

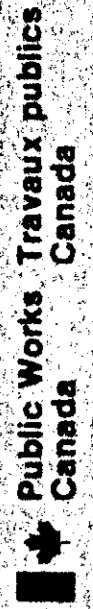

Public Works
Travaux publics
Canada



Agriculture
Canada

L'ENTREPRENEUR DOIT PRÉPARER ET VERIFIER TOUS LES DIMENSIONS SUR LES PLANS. IL ASSUMERA AUCUNE RESPONSABILITE QUANT A LA PRECISION DES DIMENSIONS SUR LES ESSAIS.

RAGREES, REPARER ET APPAREILLER TOUTE SERRURE QUI NE FONCTIONNE PAS. TOUS LES TRAVAUX DE FINITION DOIVENT ETRE REALISES EN UN ASPECT DE NEUF ET TOUTS POINTS UNIFORMES.

THE CONTRACTOR SHALL VERIFY ALL DIMENSIONS ON THE DRAWINGS. HE SHALL BE RESPONSIBLE FOR THE ACCURACY OF ALL DIMENSIONS SCALD ON THE DRAWINGS.

REPAIR, REPAIR AND REPAIR ALL DIMENSIONS SCALD ON THE DRAWINGS. HE SHALL BE RESPONSIBLE FOR THE ACCURACY OF ALL DIMENSIONS SCALD ON THE DRAWINGS.

Tel que construit

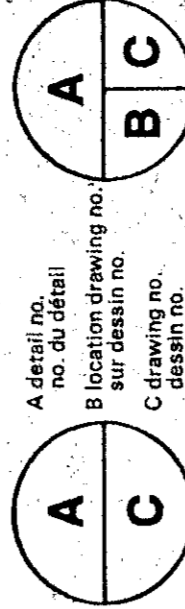

PROJET: **NORMANDIN**
 cte Roberval
 FERME EXPERIMENTALE
 complexe buxier, laboratoires,
 pavillons de services

EXPERIMENTAL FARM
 offices, laboratories, services support
 building

CLAISNS VITRES
GLAZED PARTIONS

ÉCHELLE 1:25 SCALE

dessiné par: **SERGE DEMERS** 01/11/81
 date: 01/11/81
 dessin: A-F
 vérifié par: **Philippe** 01/11/81
 date: 01/11/81
 dessin: A-F
 approuvé par: **Philippe** 01/11/81
 date: 01/11/81
 dessin: A-F
 PNO Project Manager: **Philippe** 01/11/81
 no. de projet: **767265**

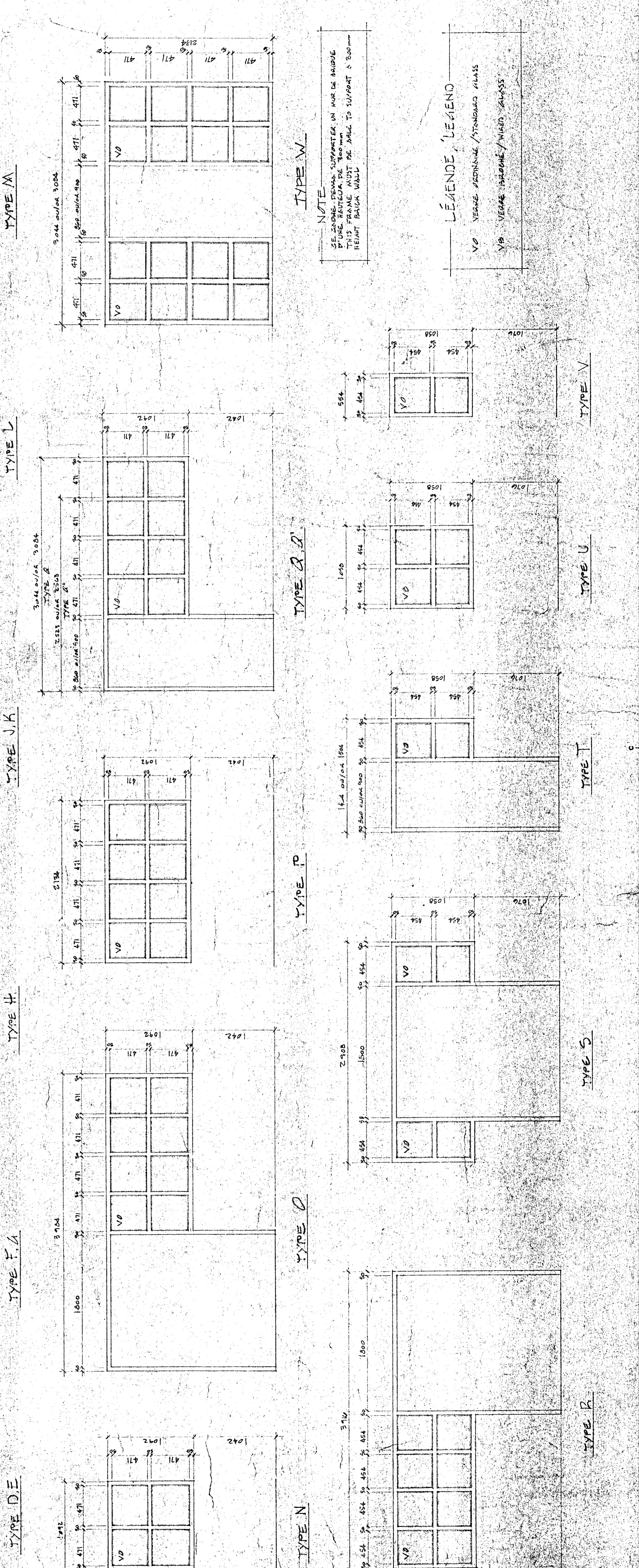
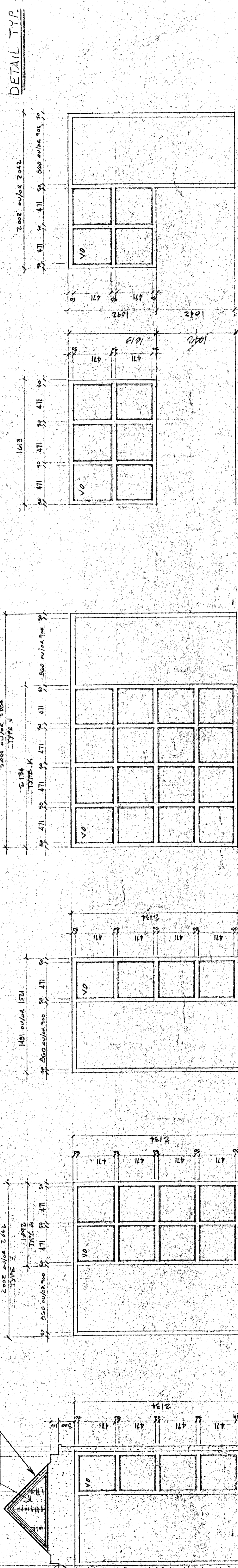
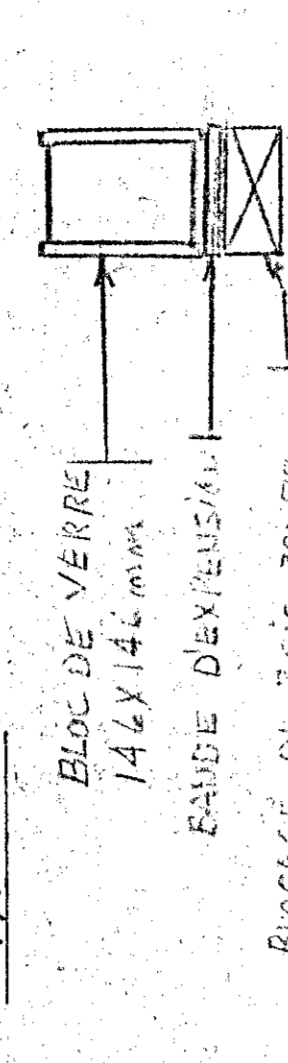
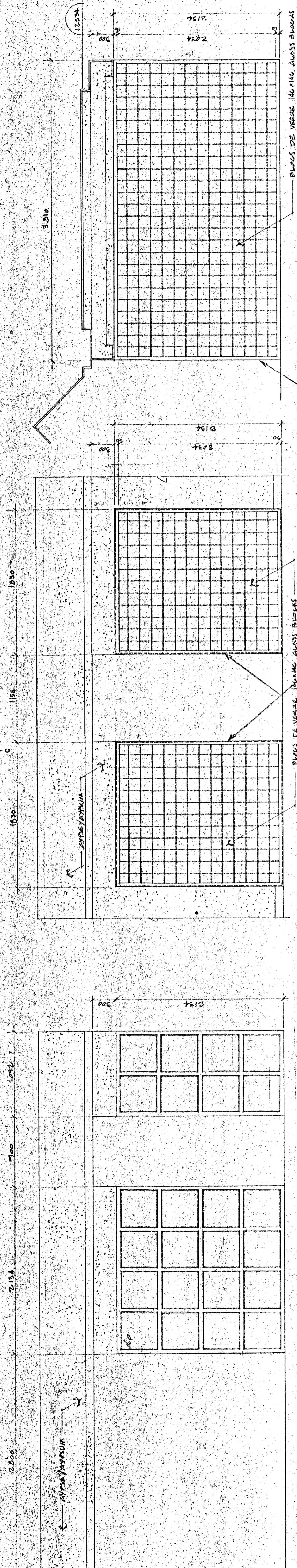

NOTE
 SE JARDNE DEVAIS S'APPORTEER EN AIRE DE BARRIÈRE
 D'UNE HAUTEUR DE 1000 mm
 HEART BRACK WALL

LÉGENDE, LÉGENDE
 VO VERRE PLEINNE / STANDARD GLASS
 VB VERRE ISOLÉ / INSULATED GLASS



LE CONTRACTEUR DOIT RÉVISER ET VÉRIFIER TOUTES DIMENSIONS GÉNÉRALES ET DÉTAILS COMPOSANT LES TRAVAUX. LE MINISTRE D'AGRICULTURE ET DES PÊCHERIES NE S'ASSURERA PAS DES DIMENSIONS PRISÉS À TITRE DE CONSENTEMENT.

THE CONTRACTOR SHALL VERIFY ALL DIMENSIONS AND DETAILS BEFORE STARTING THE WORK. THE DEPARTMENT OF AGRICULTURE AND FISHERIES DOES NOT ASSURE THE DIMENSIONS SHOWN ON THESE DRAWINGS.

LE CONTRACTEUR DOIT VÉRIFIER TOUS LES DIMENSIONS GÉNÉRALES ET DÉTAILS AVANT DE COMMENCER LES TRAVAUX. LE MINISTRE DES PÊCHERIES ET DE L'AGRICULTURE NE S'ASSURERA PAS DES DIMENSIONS PRISÉS À TITRE DE CONSENTEMENT.

THE CONTRACTOR SHALL VERIFY ALL DIMENSIONS AND DETAILS BEFORE STARTING THE WORK. THE DEPARTMENT OF AGRICULTURE AND FISHERIES DOES NOT ASSURE THE DIMENSIONS SHOWN ON THESE DRAWINGS.

Tel que construit

révision	A	B	C
date			

project	NORMANDIN c/o ROBERTVAL
client	EXPÉRIMENTAL FARM
description	EXPÉRIMENTAL FARM pavillons de services offices, laboratoires, services support building
designer	SECHOURS PLANS, SOUPES & DÉTAILS
drawn	DRYERS PLANS, SECTIONS & DÉTAILS
date	9/1/81
scale	1/4" = 1'-0"
sheet no.	9/101
drawing no.	9/101
revision	9/1/81
date	9/1/81
author	C. J. S. B. J.
checked	C. J. S. B. J.
approved	C. J. S. B. J.
date	9/1/81
contract no.	767285
drawing no.	9/101
sheet no.	9/101

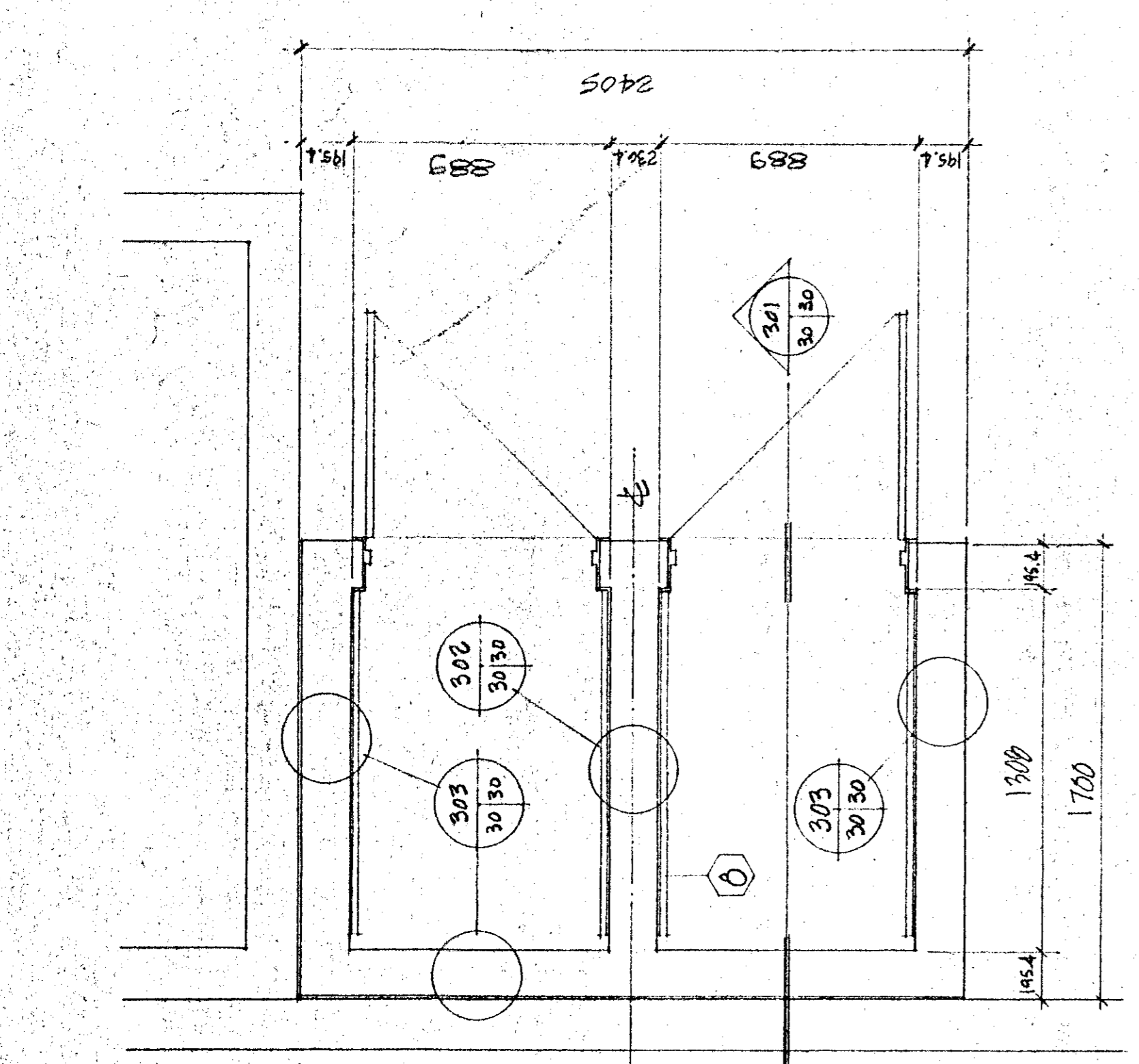

PLAN TYPE DE SÉCHOIRS 510a, 510b, 510c TYPICAL PLAN

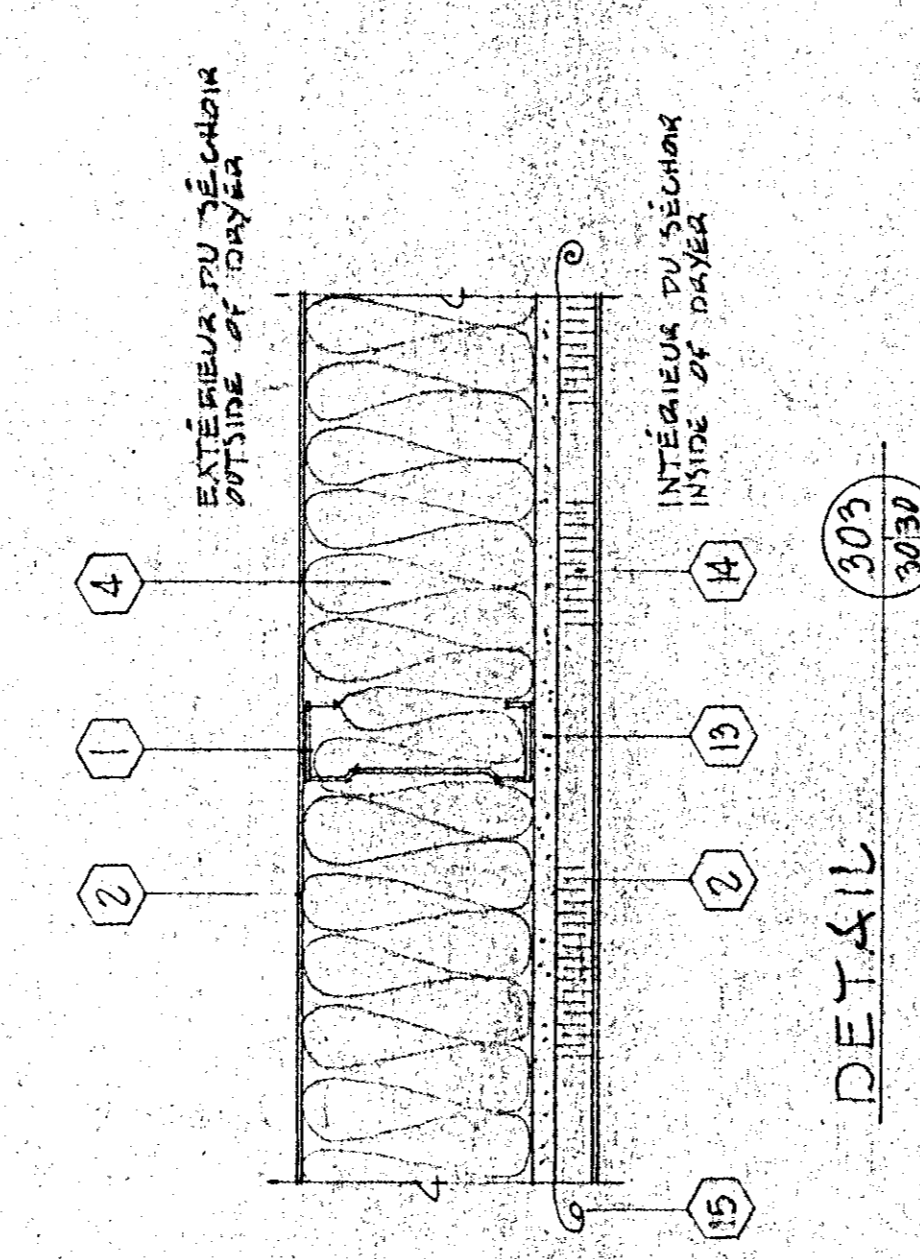

DETAIL

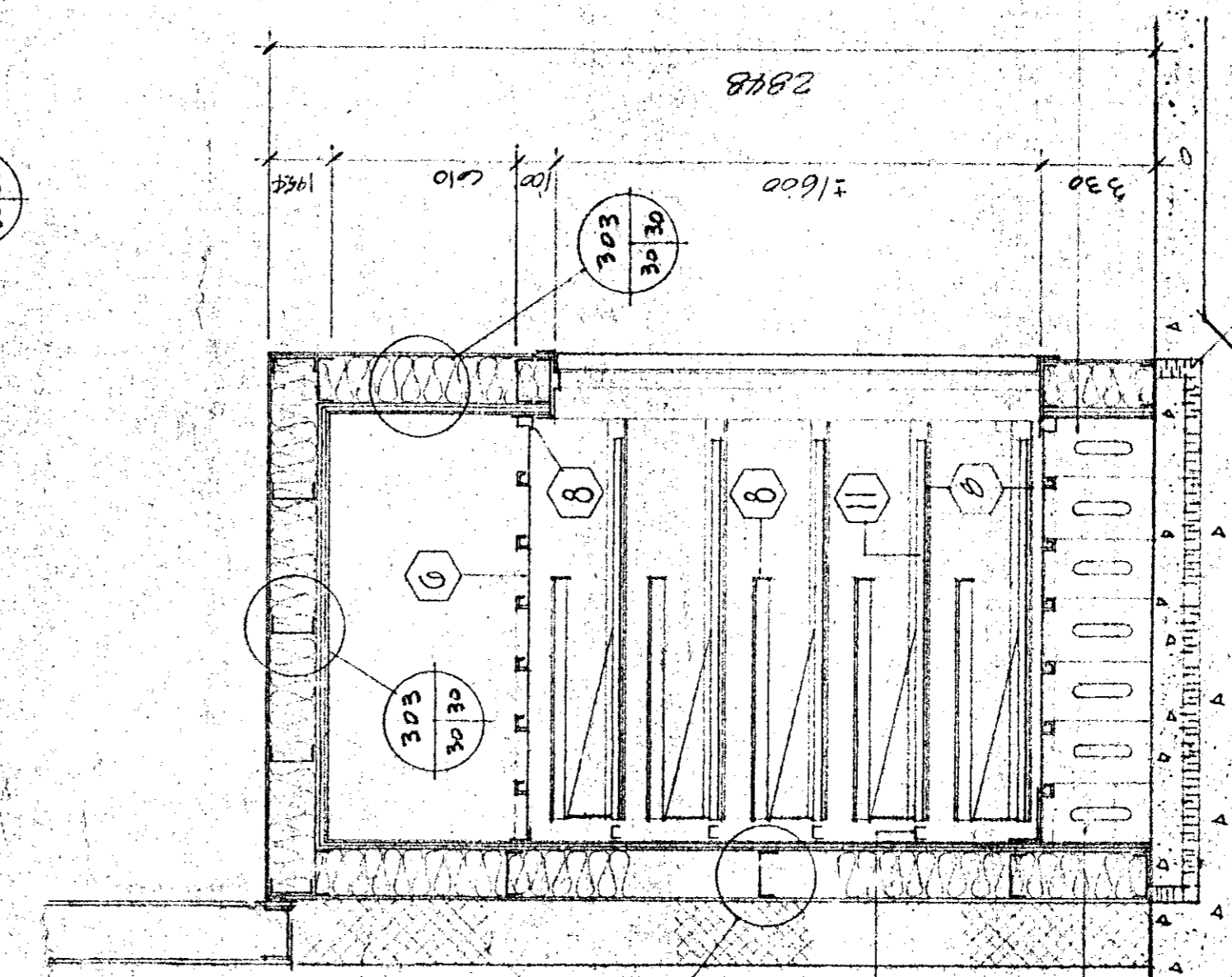

COUPE SECTION

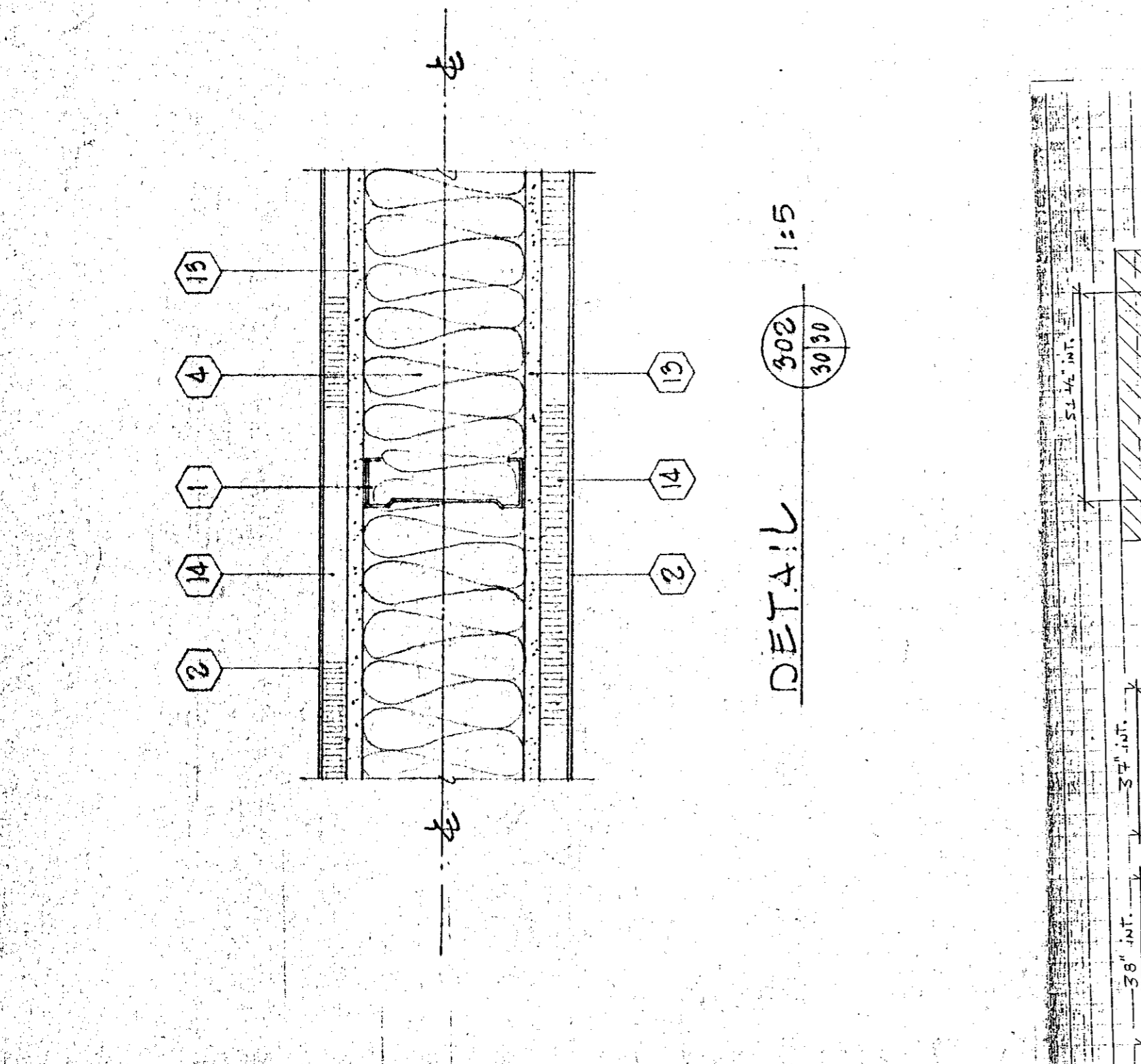

DETAIL

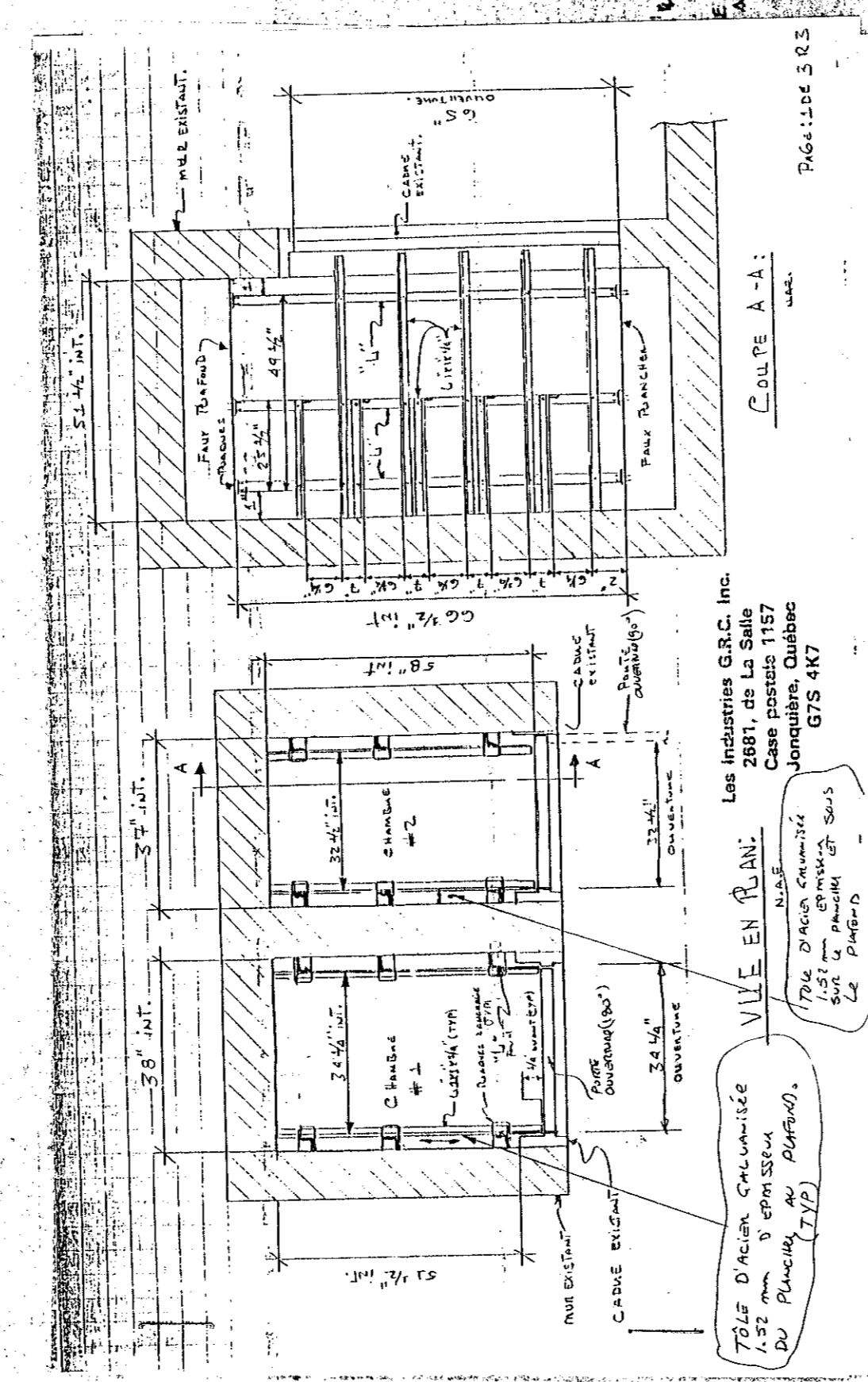

DETAIL DE TIRAGE / DRAWING DETAIL

LÉGENDE / LEGEND

- 1 MONTANT MÉTALLIQUE 152mm STEEL STUD 152mm
- 2 VOLE D'ACIER ALUMINISÉ 152mm DÉPANS / 152mm THICK GALVANIZED STEEL PLATE
- 3 BANDE DE PROTECTION EN ALUMINISÉ 152mm DÉPANS / 152mm THICK GALVANIZED STEEL STRIP
- 4 SERRANT FRÈRE MÉTALLIQUE 152mm DÉPANS / 152mm THICK METALLIC FRATE INSULATION
- 5 LATTES EN ALUMINISÉ 152mm DÉPANS / 152mm THICK GALVANIZED STEEL FLOOR BRICKS
- 6 LATTES EN ALUMINISÉ 152mm DÉPANS / 152mm THICK GALVANIZED STEEL WITH 1/4" 12" PLYWOOD
- 7 LATTES EN ALUMINISÉ 152mm DÉPANS / 152mm THICK GALVANIZED STEEL WITH 1/4" 12" PLYWOOD
- 8 LATTES EN ALUMINISÉ 152mm DÉPANS / 152mm THICK GALVANIZED STEEL WITH 1/4" 12" PLYWOOD
- 9 LATTES EN ALUMINISÉ 152mm DÉPANS / 152mm THICK GALVANIZED STEEL WITH 1/4" 12" PLYWOOD
- 10 LATTES EN ALUMINISÉ 152mm DÉPANS / 152mm THICK GALVANIZED STEEL WITH 1/4" 12" PLYWOOD
- 11 LATTES EN ALUMINISÉ 152mm DÉPANS / 152mm THICK GALVANIZED STEEL WITH 1/4" 12" PLYWOOD
- 12 LATTES EN ALUMINISÉ 152mm DÉPANS / 152mm THICK GALVANIZED STEEL WITH 1/4" 12" PLYWOOD
- 13 LATTES EN ALUMINISÉ 152mm DÉPANS / 152mm THICK GALVANIZED STEEL WITH 1/4" 12" PLYWOOD
- 14 LATTES EN ALUMINISÉ 152mm DÉPANS / 152mm THICK GALVANIZED STEEL WITH 1/4" 12" PLYWOOD
- 15 LATTES EN ALUMINISÉ 152mm DÉPANS / 152mm THICK GALVANIZED STEEL WITH 1/4" 12" PLYWOOD

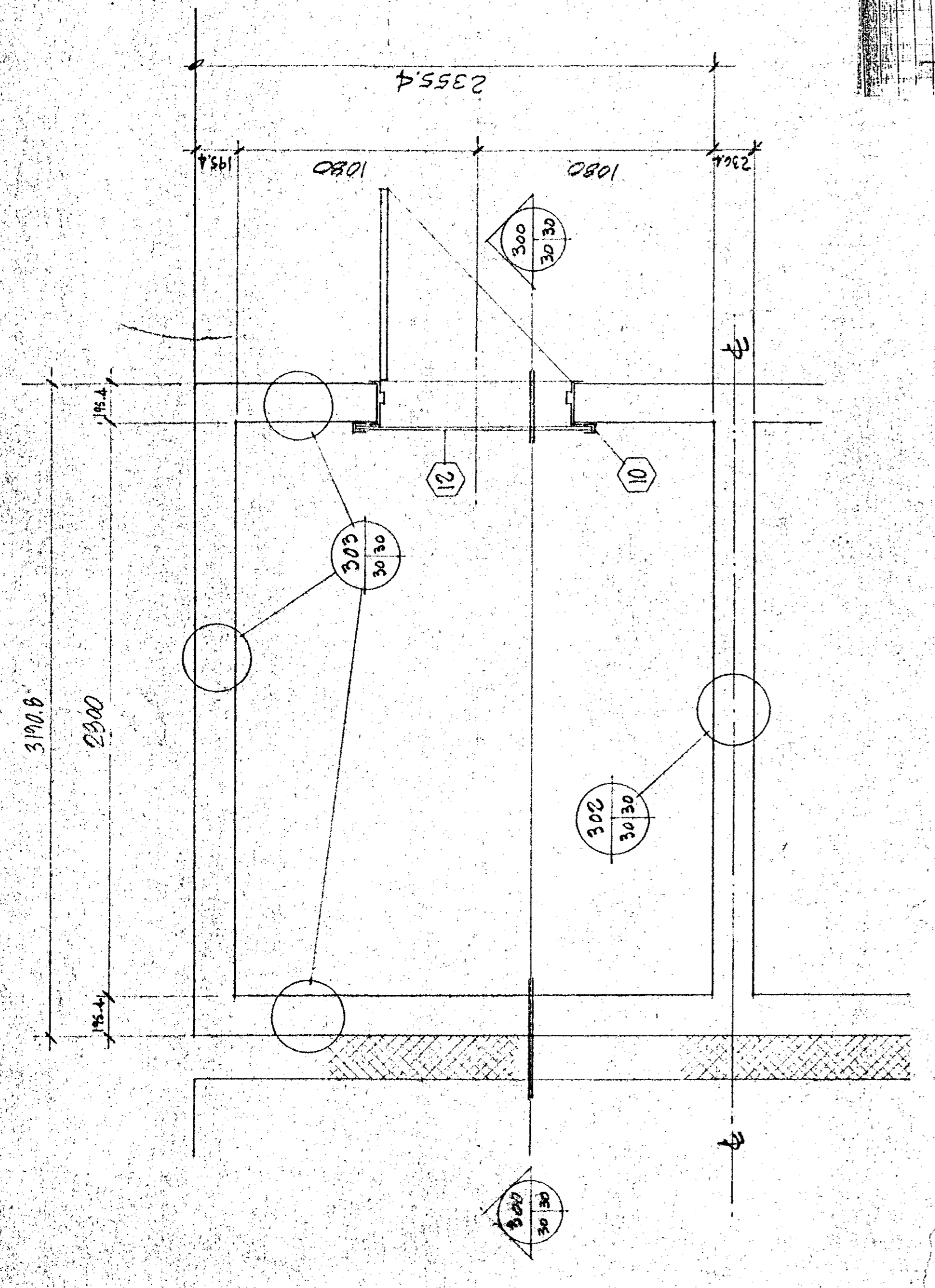

PLAN TYPE DE SÉCHOIRS 510a, 510b, 510c TYPICAL PLAN

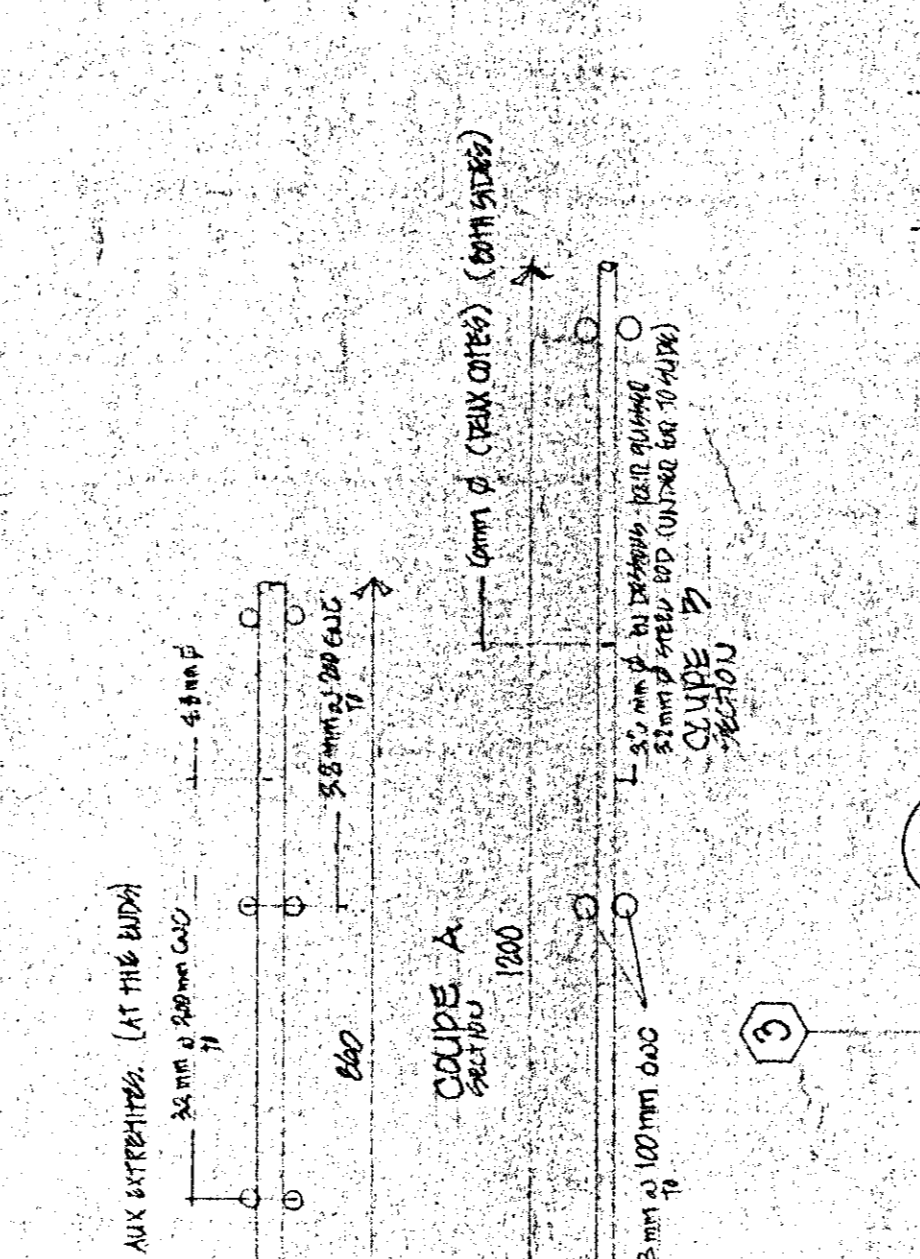

COUPE SECTION

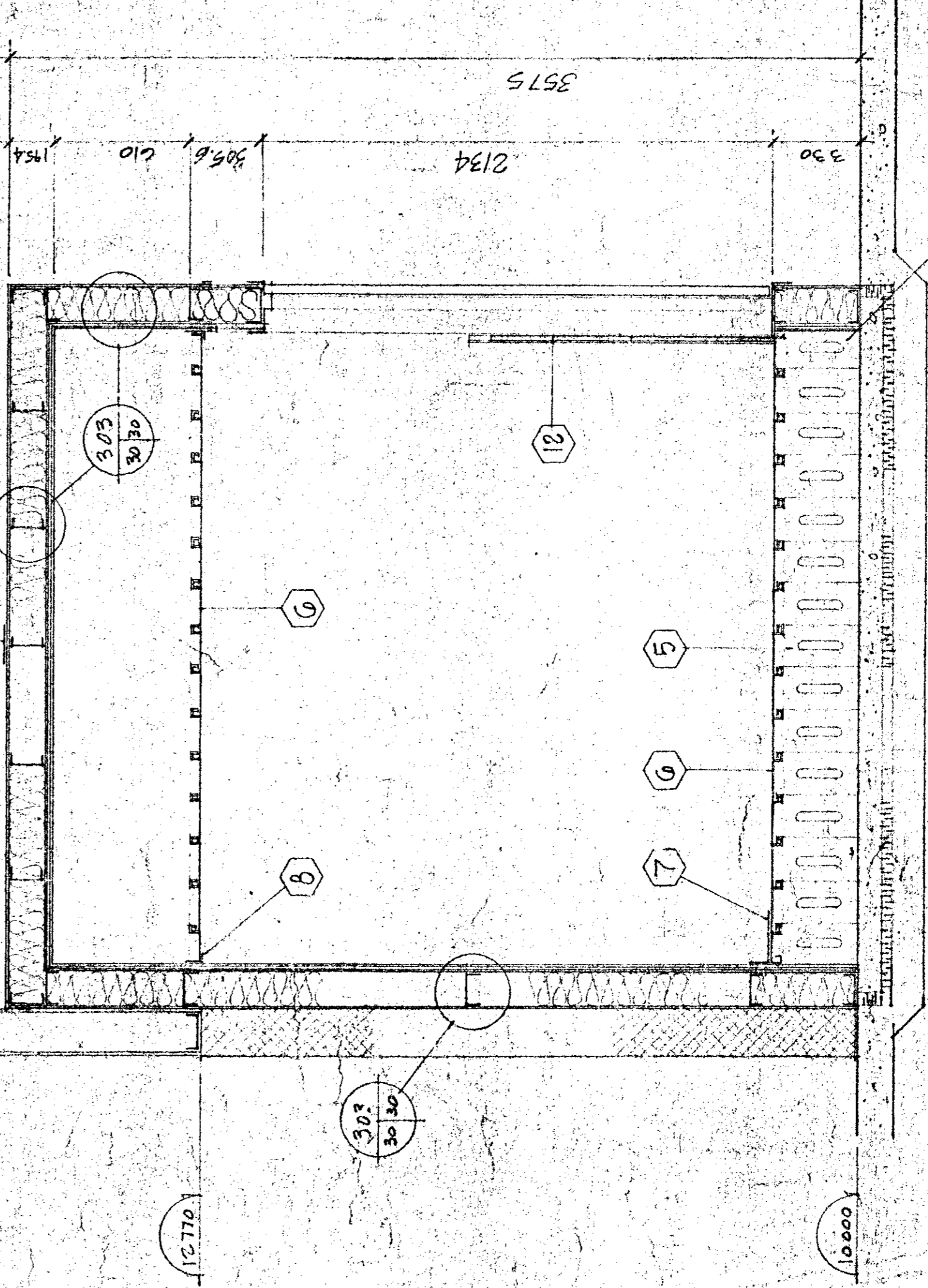

NOTE

LES MATIÈRES DE CONSTRUCTION SONT À LA DISPOSITION DU CLIENT. LE CLIENT DOIT S'ASSURER QUE LES MATIÈRES SONT EN QUANTITÉ SUFFISANTE POUR LA CONSTRUCTION DE LA BÂTIMENT. LE CLIENT DOIT ÉGALEMENT S'ASSURER QUE LES MATIÈRES SONT EN QUANTITÉ SUFFISANTE POUR LA CONSTRUCTION DES ANNEXES. LE CLIENT DOIT ÉGALEMENT S'ASSURER QUE LES MATIÈRES SONT EN QUANTITÉ SUFFISANTE POUR LA CONSTRUCTION DES ÉLÉMENTS DE DÉCORATION. LE CLIENT DOIT ÉGALEMENT S'ASSURER QUE LES MATIÈRES SONT EN QUANTITÉ SUFFISANTE POUR LA CONSTRUCTION DES ÉLÉMENTS DE DÉCORATION. LE CLIENT DOIT ÉGALEMENT S'ASSURER QUE LES MATIÈRES SONT EN QUANTITÉ SUFFISANTE POUR LA CONSTRUCTION DES ÉLÉMENTS DE DÉCORATION.

TOUS LES DIMENSIONS SONT EN MILLIMÈTRES SAUF INDICATION CONTRAIRE. LE CLIENT DOIT S'ASSURER QUE LES MATIÈRES SONT EN QUANTITÉ SUFFISANTE POUR LA CONSTRUCTION DE LA BÂTIMENT. LE CLIENT DOIT ÉGALEMENT S'ASSURER QUE LES MATIÈRES SONT EN QUANTITÉ SUFFISANTE POUR LA CONSTRUCTION DES ANNEXES. LE CLIENT DOIT ÉGALEMENT S'ASSURER QUE LES MATIÈRES SONT EN QUANTITÉ SUFFISANTE POUR LA CONSTRUCTION DES ÉLÉMENTS DE DÉCORATION. LE CLIENT DOIT ÉGALEMENT S'ASSURER QUE LES MATIÈRES SONT EN QUANTITÉ SUFFISANTE POUR LA CONSTRUCTION DES ÉLÉMENTS DE DÉCORATION. LE CLIENT DOIT ÉGALEMENT S'ASSURER QUE LES MATIÈRES SONT EN QUANTITÉ SUFFISANTE POUR LA CONSTRUCTION DES ÉLÉMENTS DE DÉCORATION.

Tel que construit

revisions	date	project
A		NORMANDIN
B		cie ROBERTVAL
C		FERME EXPERIMENTALE
A		complex bureau, laboratoires,
B		pavillons de services
C		EXPERIMENTAL FARM
		offices, laboratories, services support
		building
		class
		DESIGNS DE LA BIBLIOTHÈQUE
		LIBRARY DETAILS
designed	DATE DESIGNS	DESIGNER
drawn	A.F.	DATE
date		
approved	DATE	APPROVED
date	9/2/76	9/11/76
checked		
date		
PWC Project Manager		
Project number	707205	no. de projet
Drawing no.	60-91-009-10	no. de dessin
	A-31	43
		100

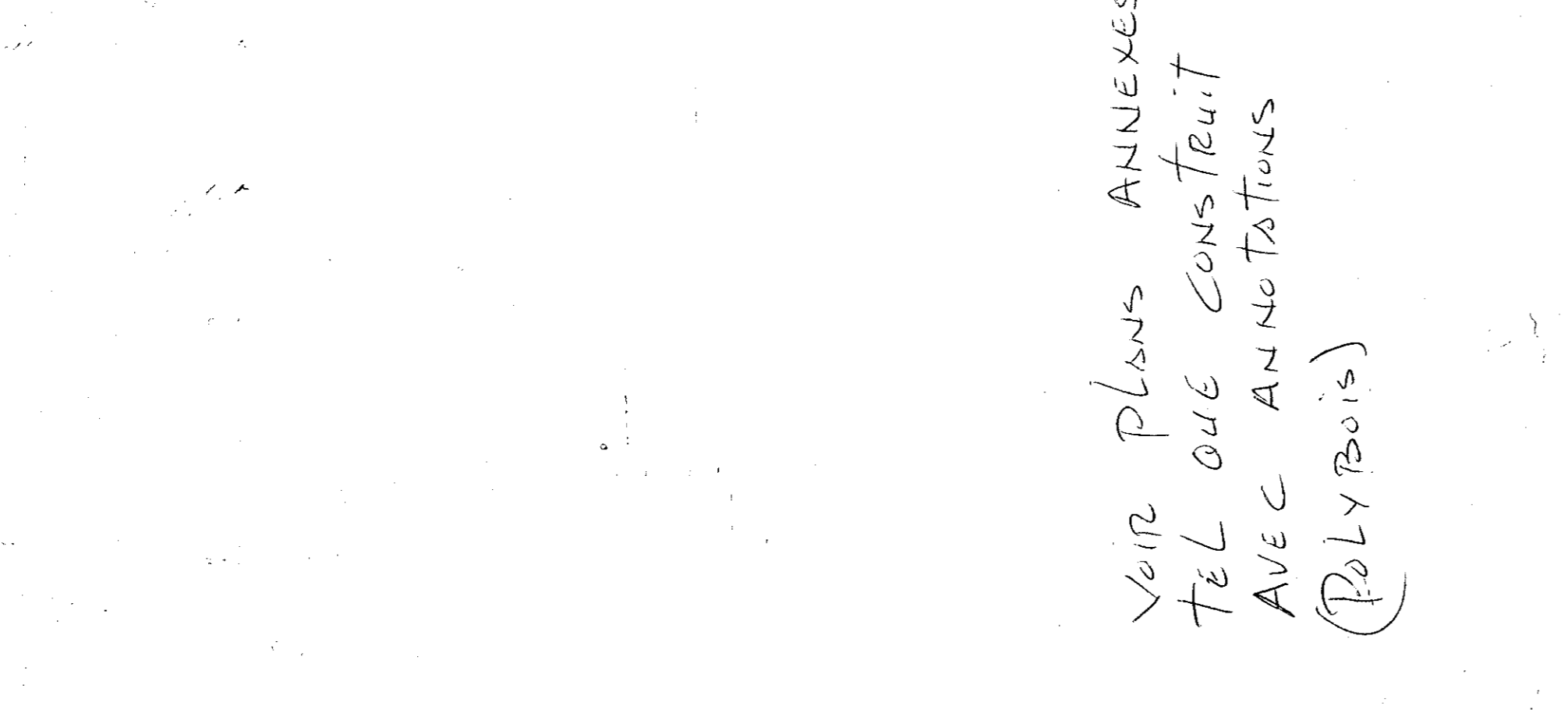
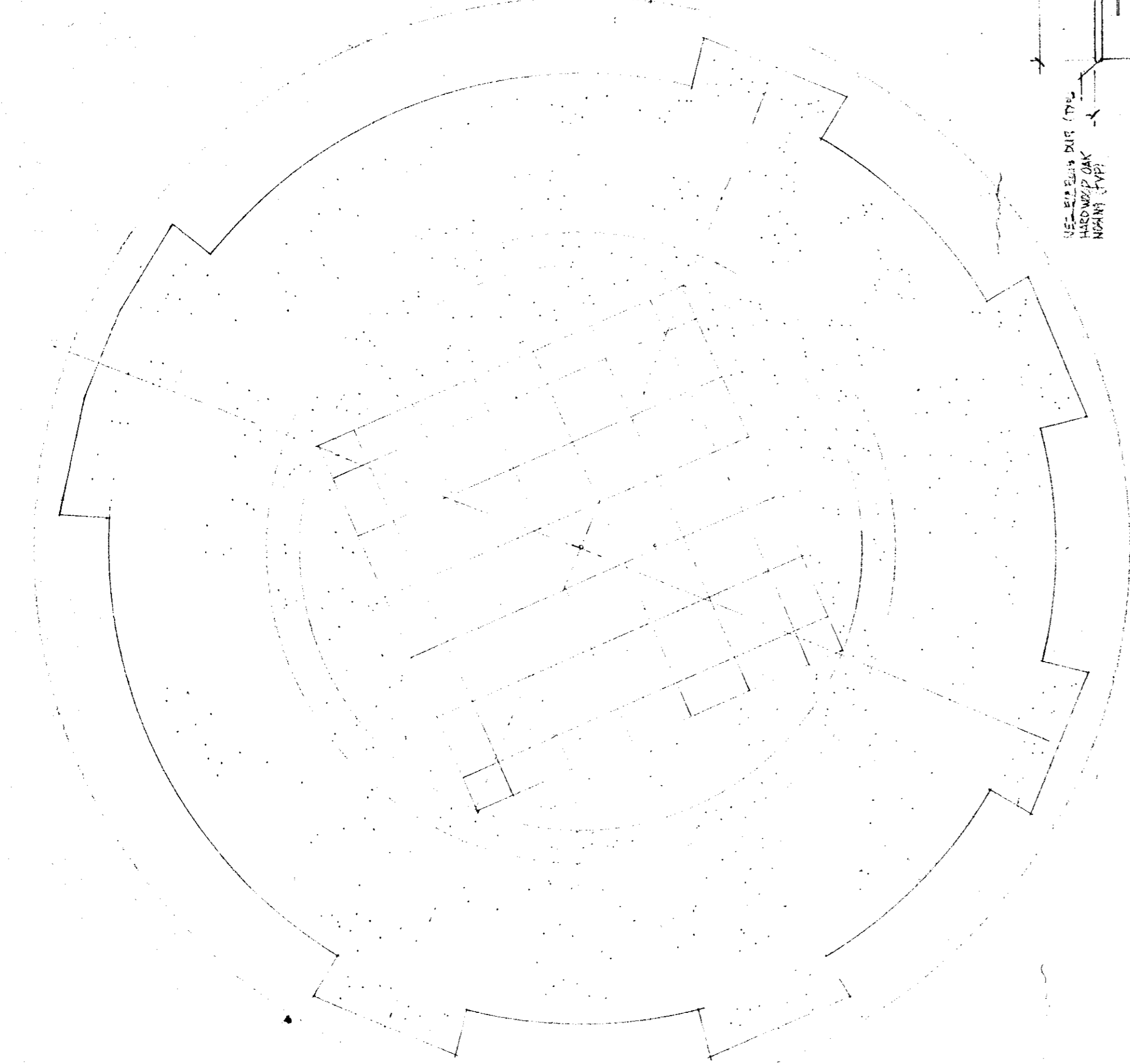

NIB
voir plans ANNEXES
TEL QUE CONSTRUIT
AVEC ANNOTATIONS
(POLYBOIS)

PLAN ENLARGI DE LA BIBLIOTHÈQUE PIÈCE #110 1:40
ENLARGED PLAN OF LIBRARY ROOM #110

PLAN REFLECTÉ DE LA BIBLIOTHÈQUE PIÈCE #110 1:40
REFLECTED PLAN OF LIBRARY ROOM #110

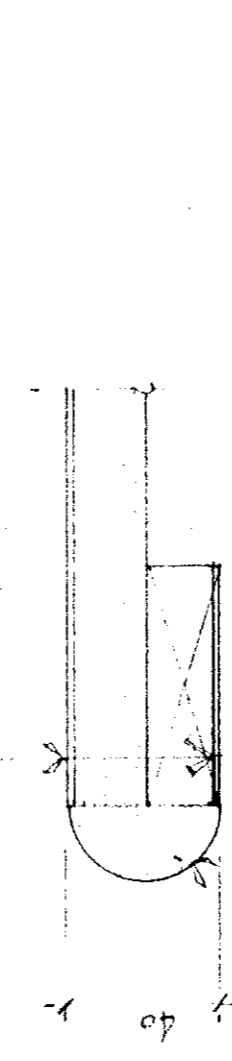

SECTION VERTICALE
VERTICAL SECTION
1:20

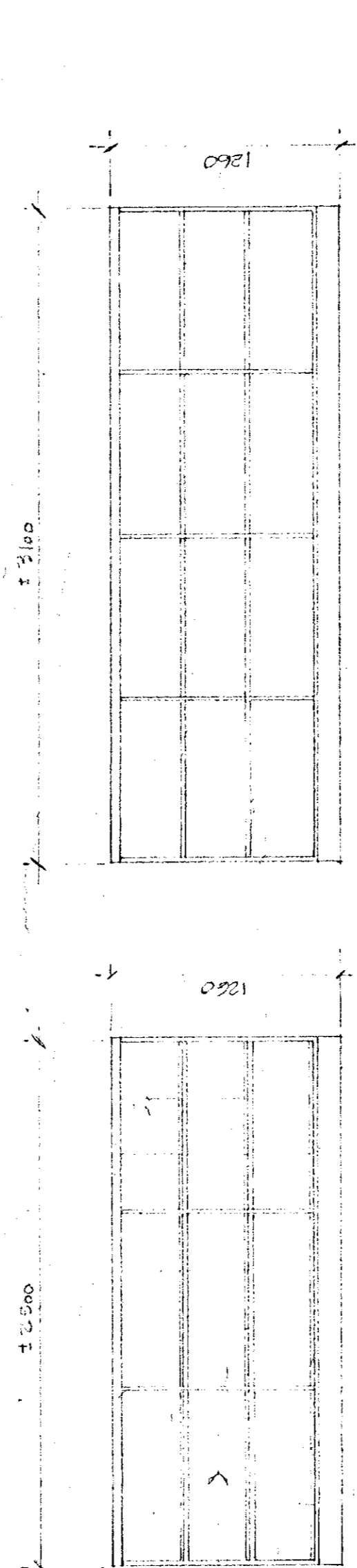

ELEVATION
ELEVATION
1:25

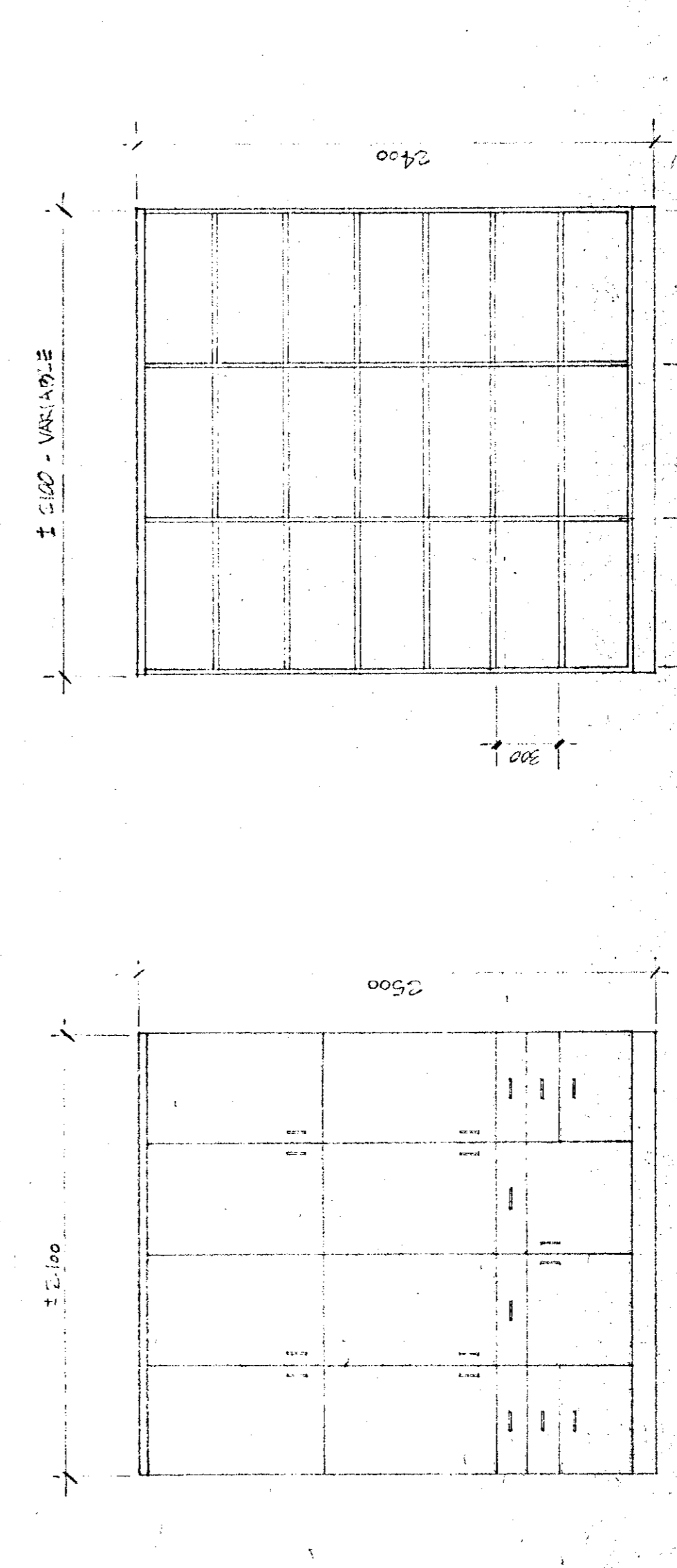

ELEVATION
ELEVATION
1:25

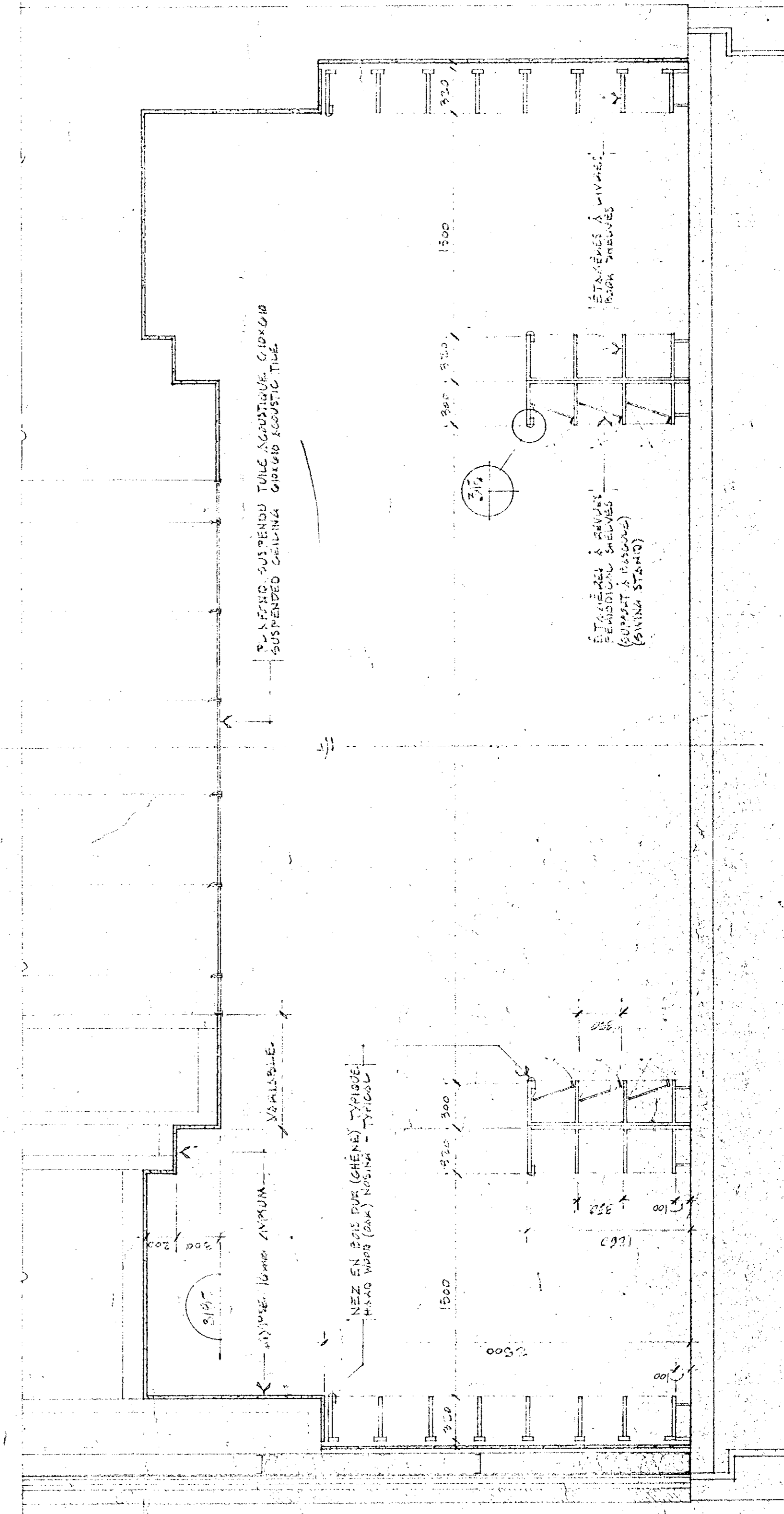

COUPE
SECTION
1:25

L'ENTREPRENEUR DOIT PRÉPARER ET VERIFIER
COMMENCER LES TRAVAUX LE MATIN DE
MONTRE LA RESPONSABILITÉ QU'IL A
LES OUVRIERS.

TRAVAILLER EN SÉCURITÉ
L'ENTREPRENEUR DOIT S'ASSURER QUE
TOUTES LES MESURES DE SÉCURITÉ
SONT EN PLACE ET SONT SUIVIES
PAR LES OUVRIERS.

Tel que construit

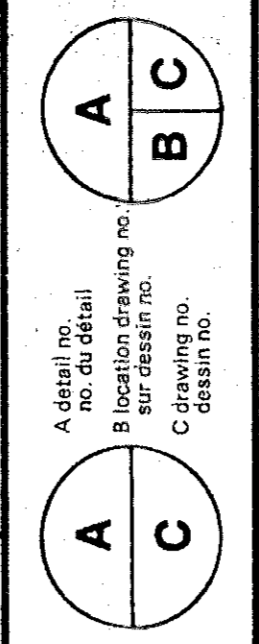

PROJET: NORMANDIN
cité Roberval
FERME EXPERIMENTALE
pavillon bureau, laboratoires,
offices, laboratoires, services support,
building

DESIGNER: M. J. G. GIBSON
DATE: 1971.01.31
DRAWN: A. F.
CHECKED: G. J. BROWN
DATE: 1971.01.31

PROJET NUMBER: 767266
NO. DU PROJET: 767266
NO. DE DRAIN: A-37
NO. DE PLAN: 1543/100

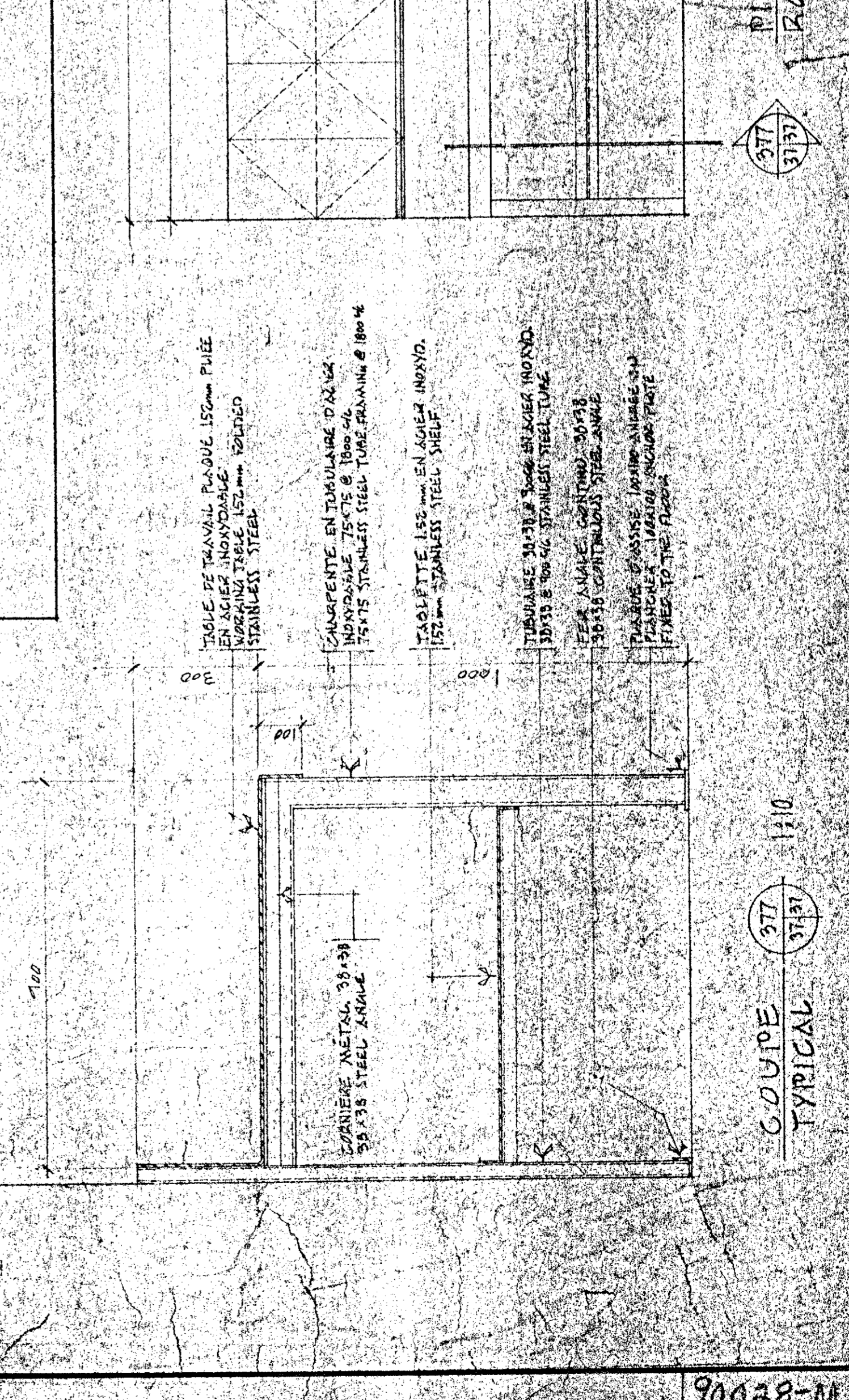
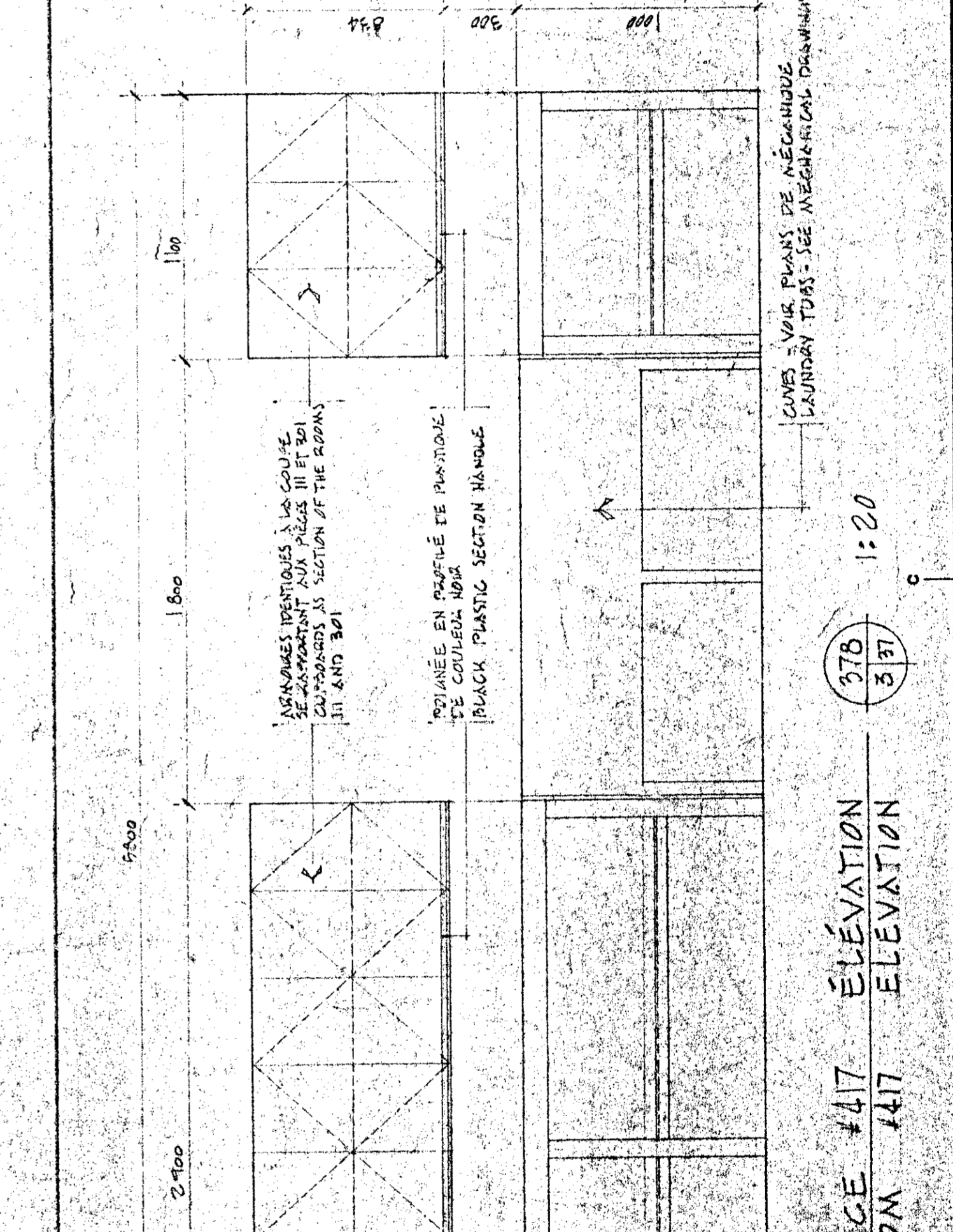
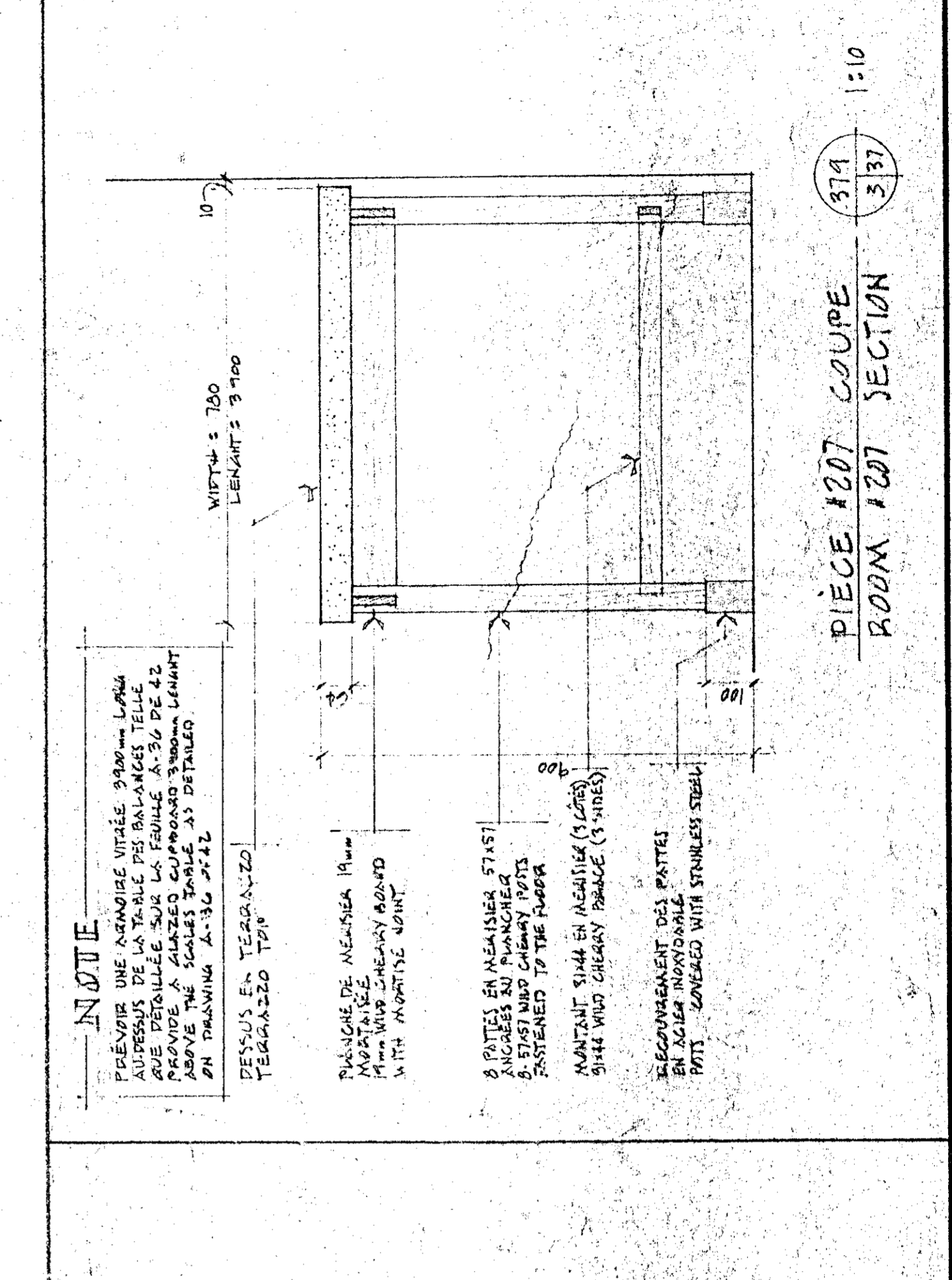
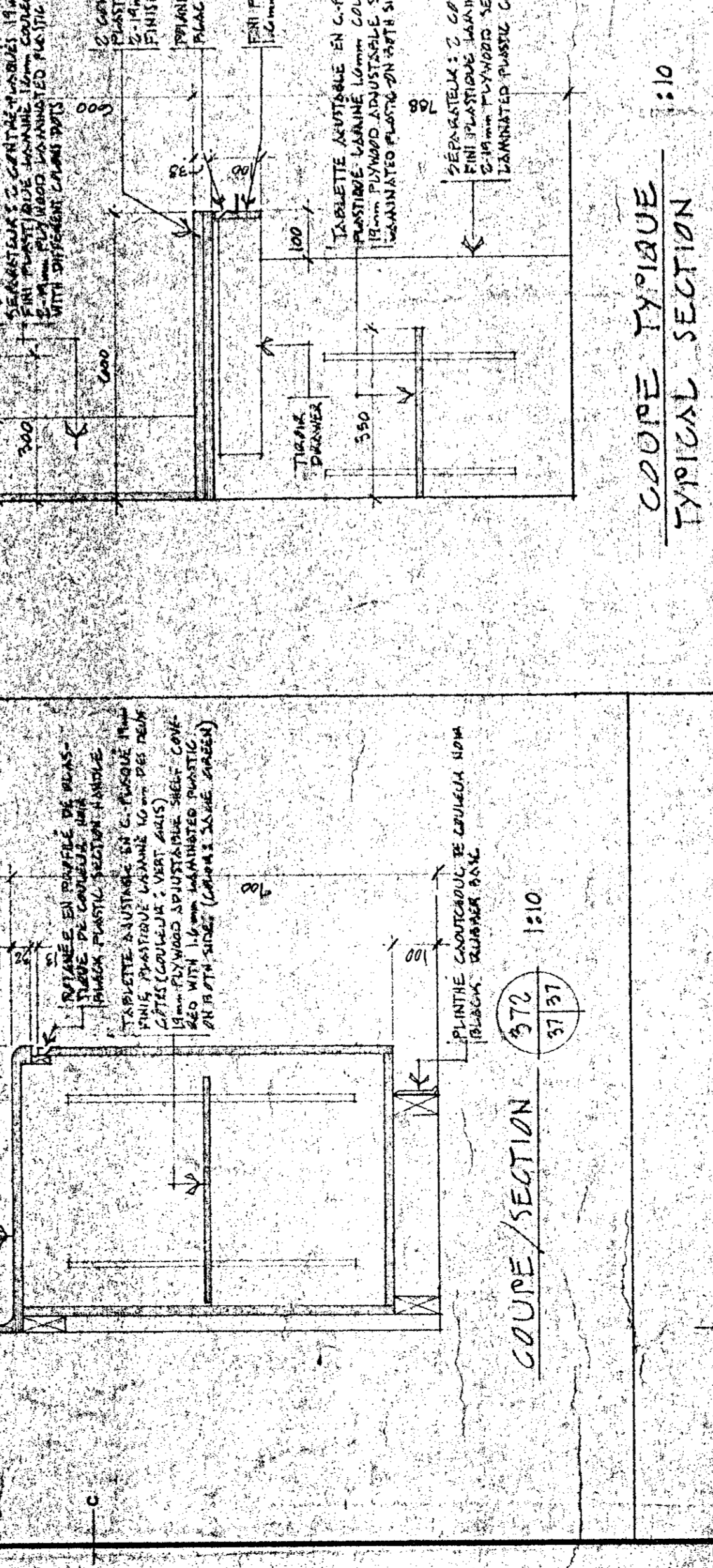
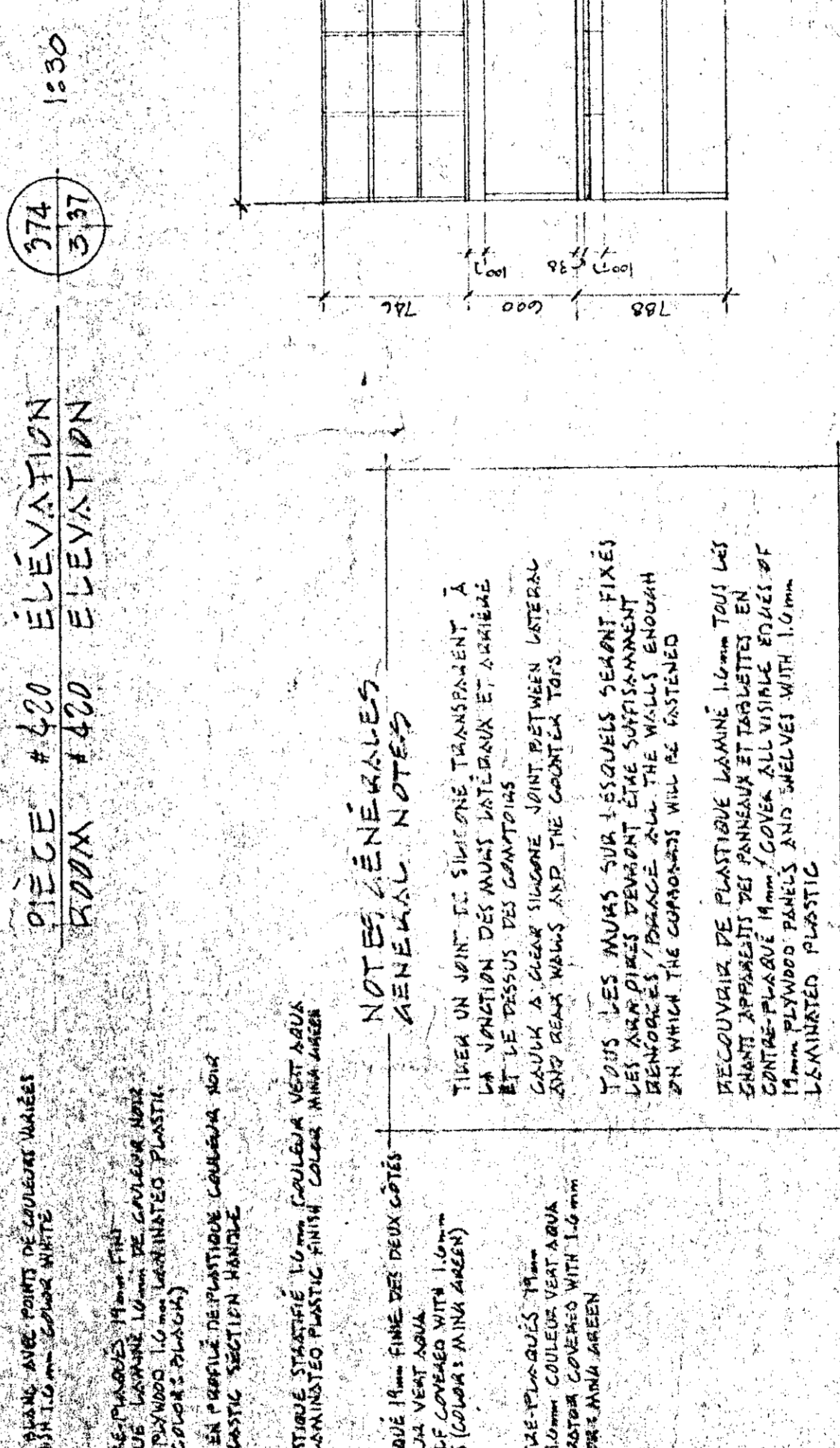
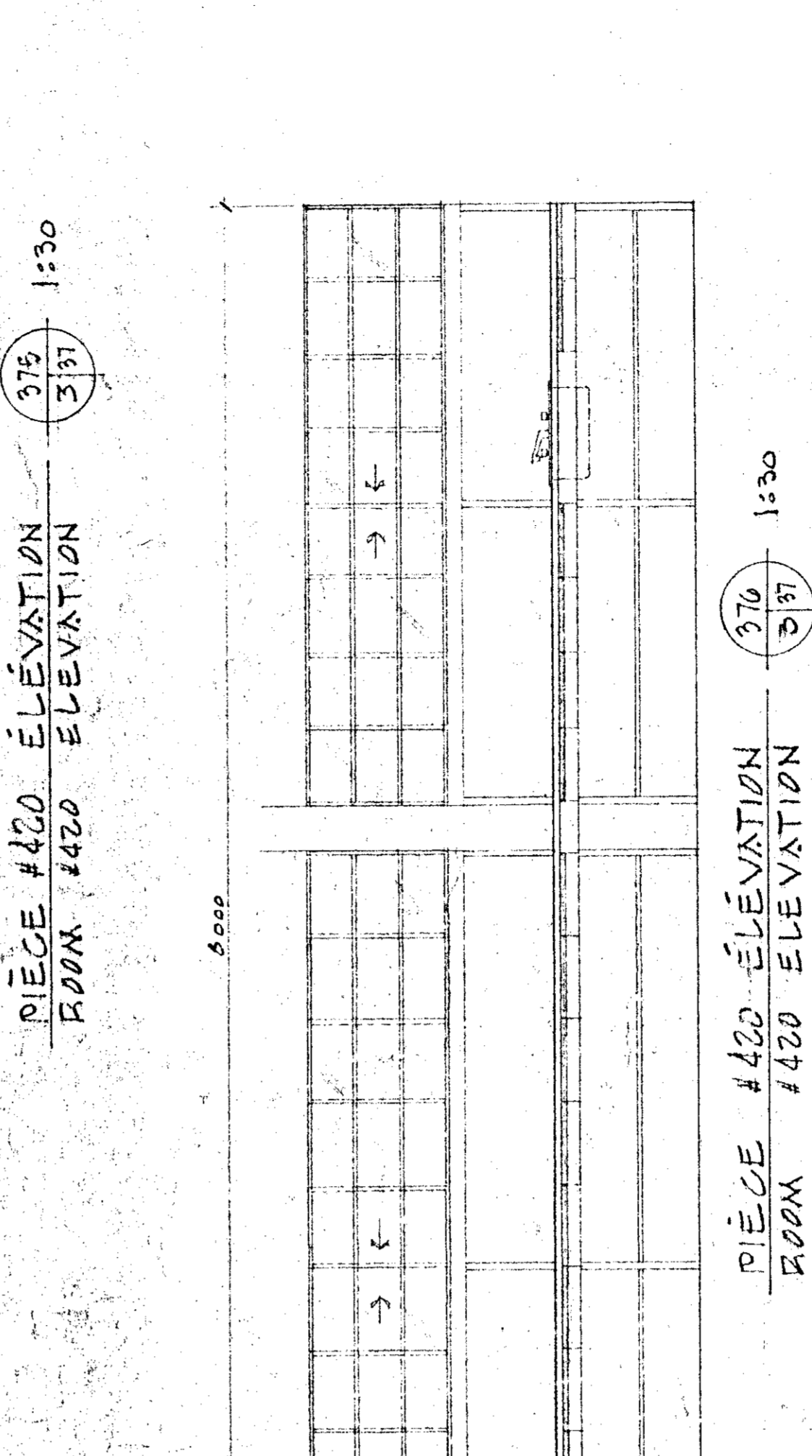
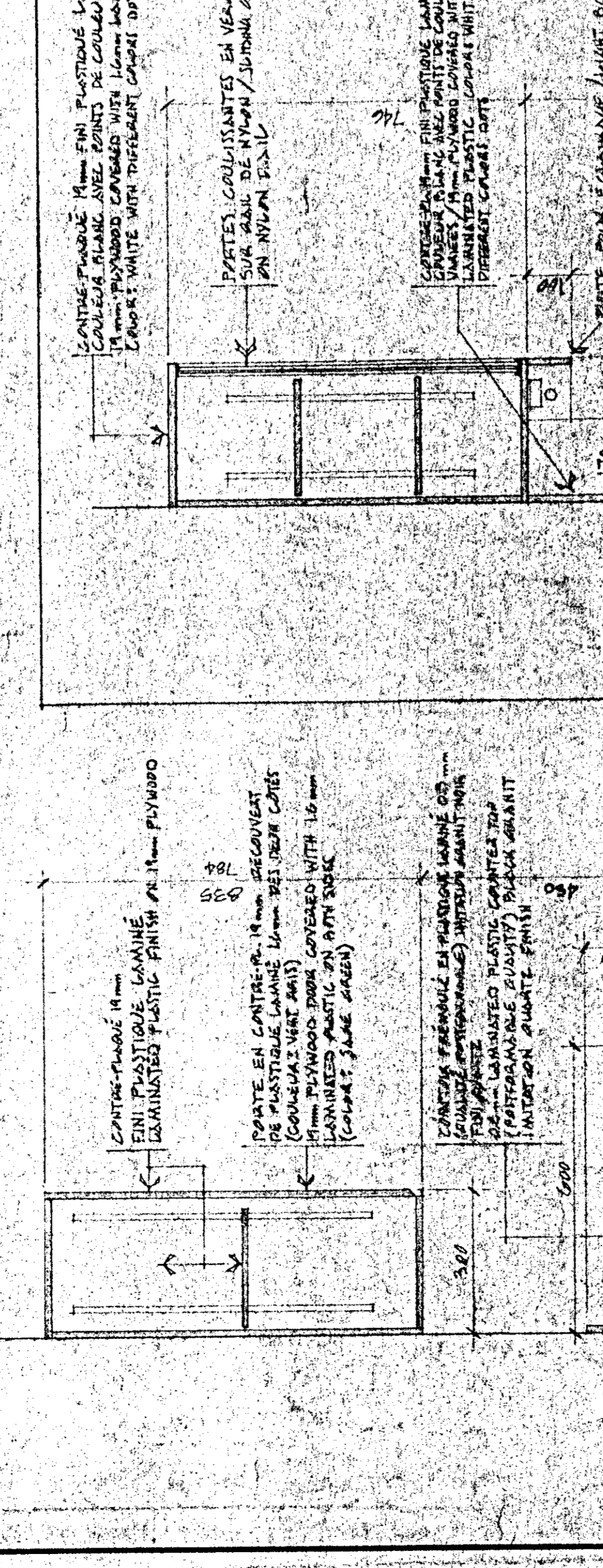
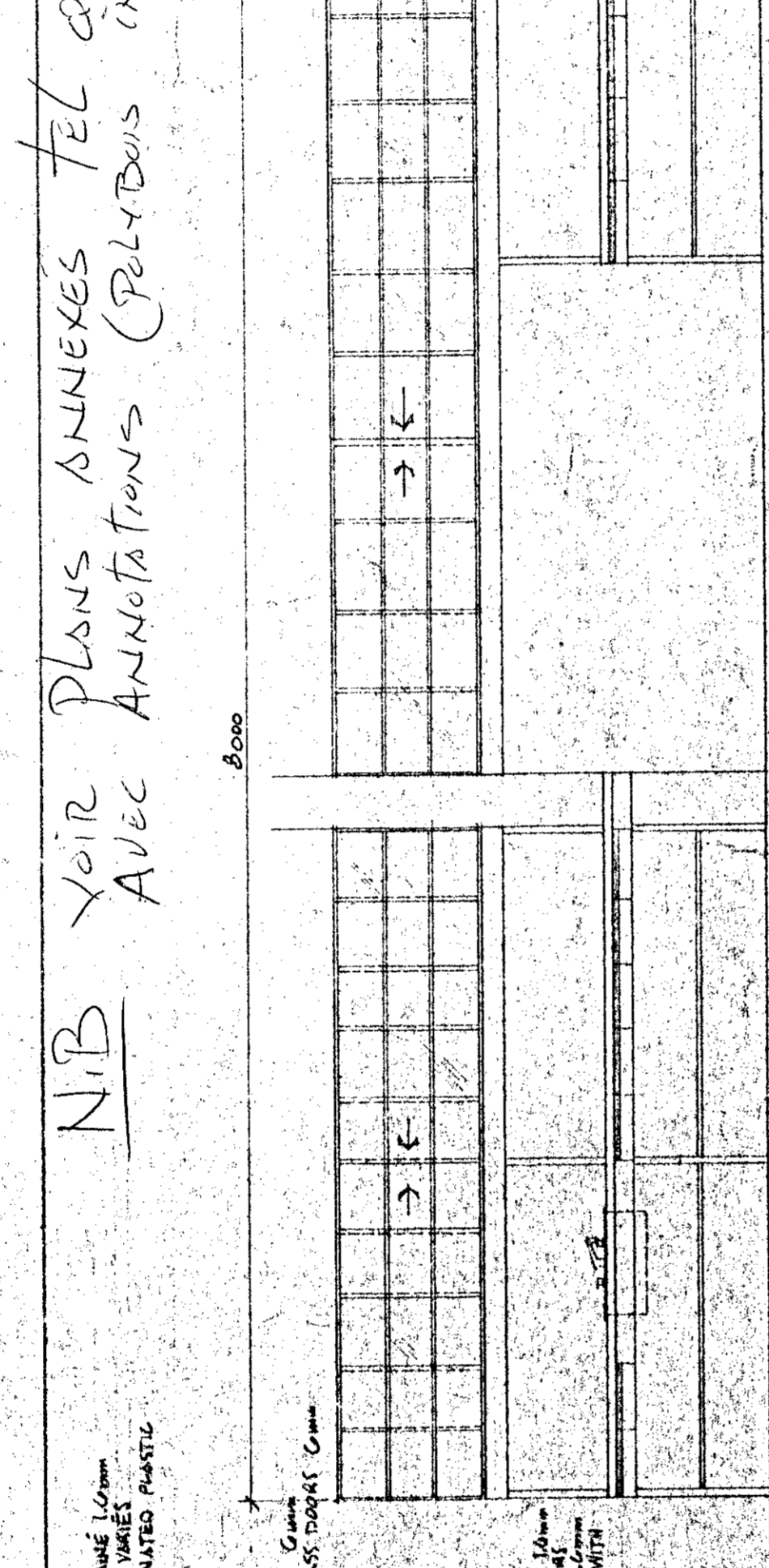
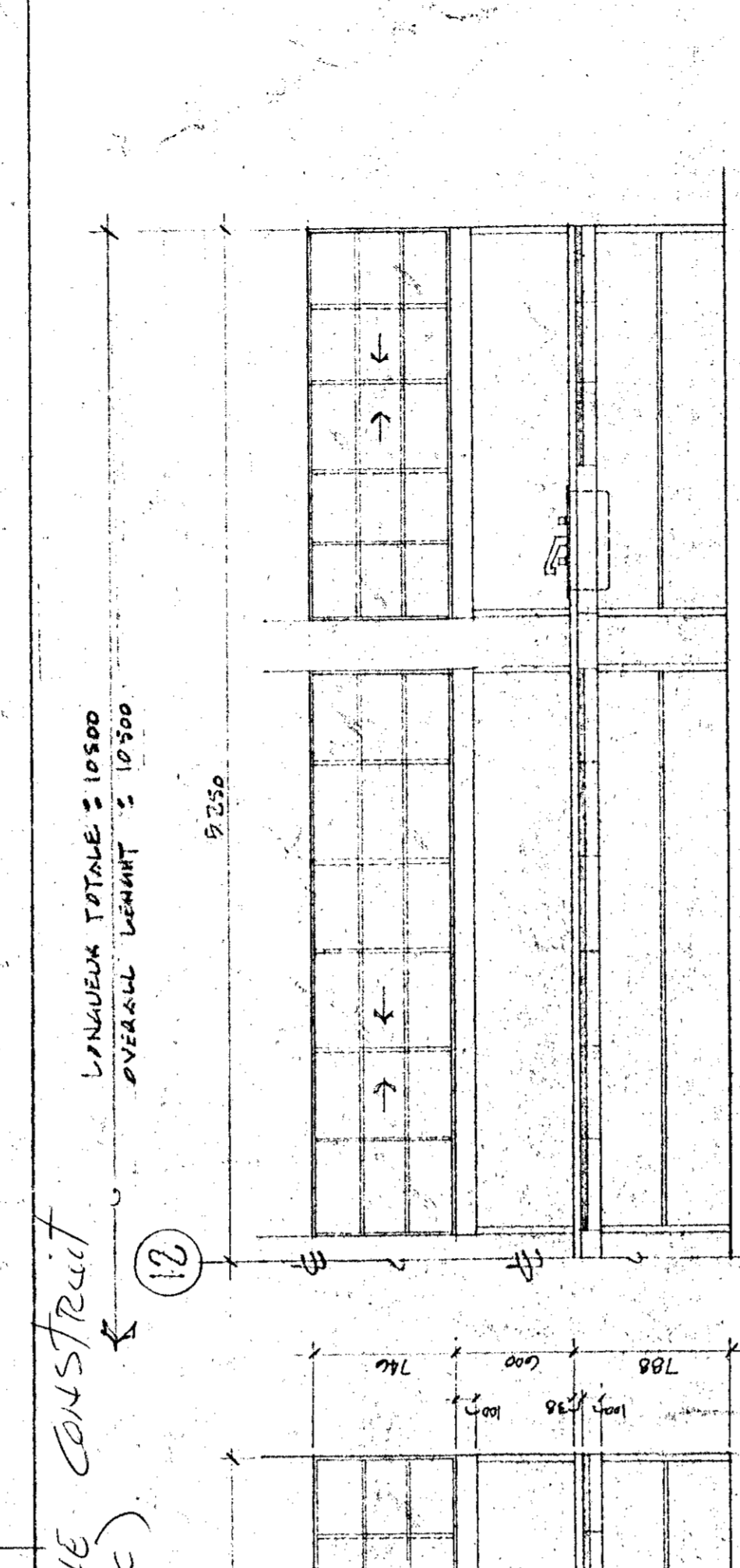
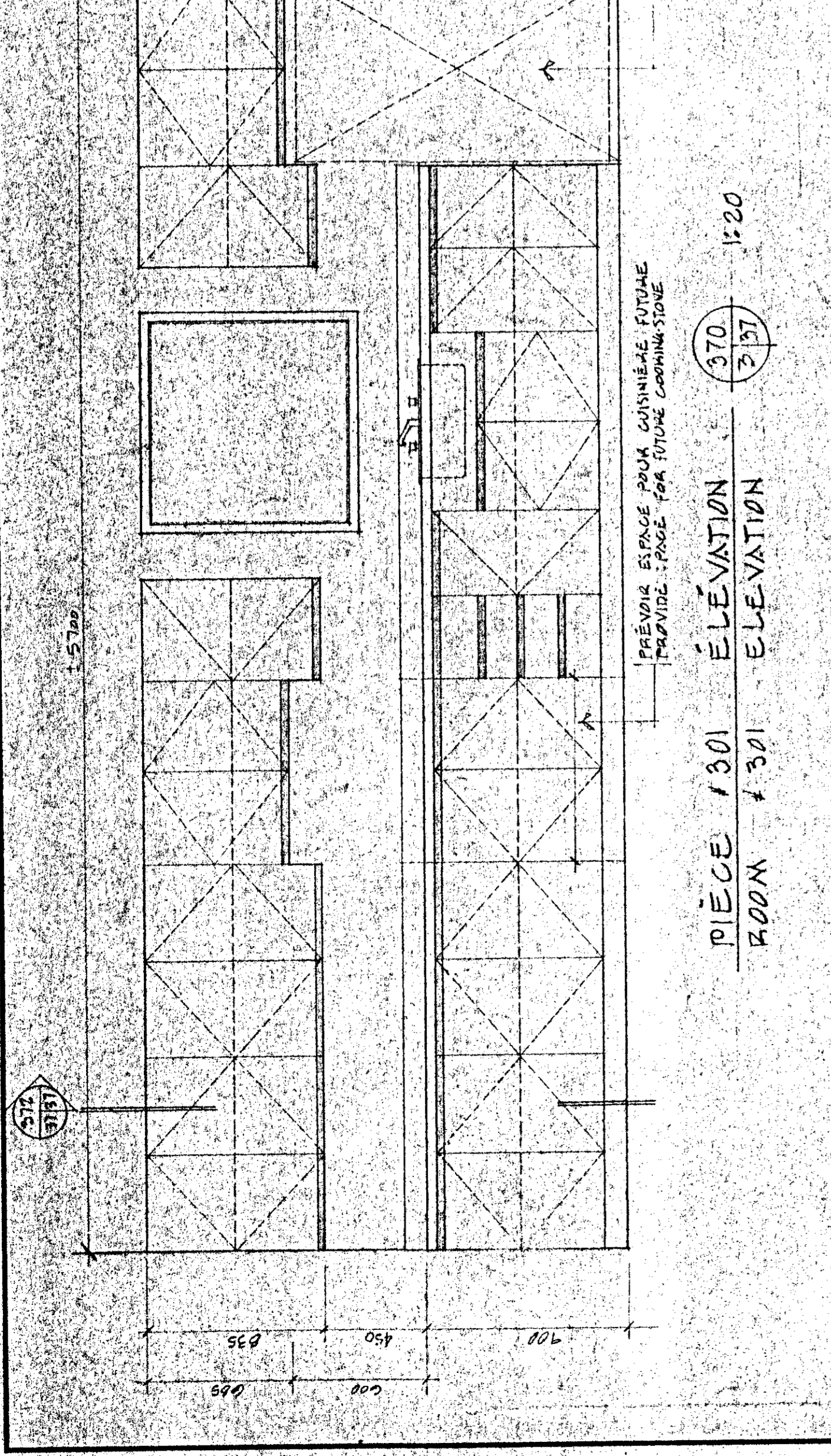
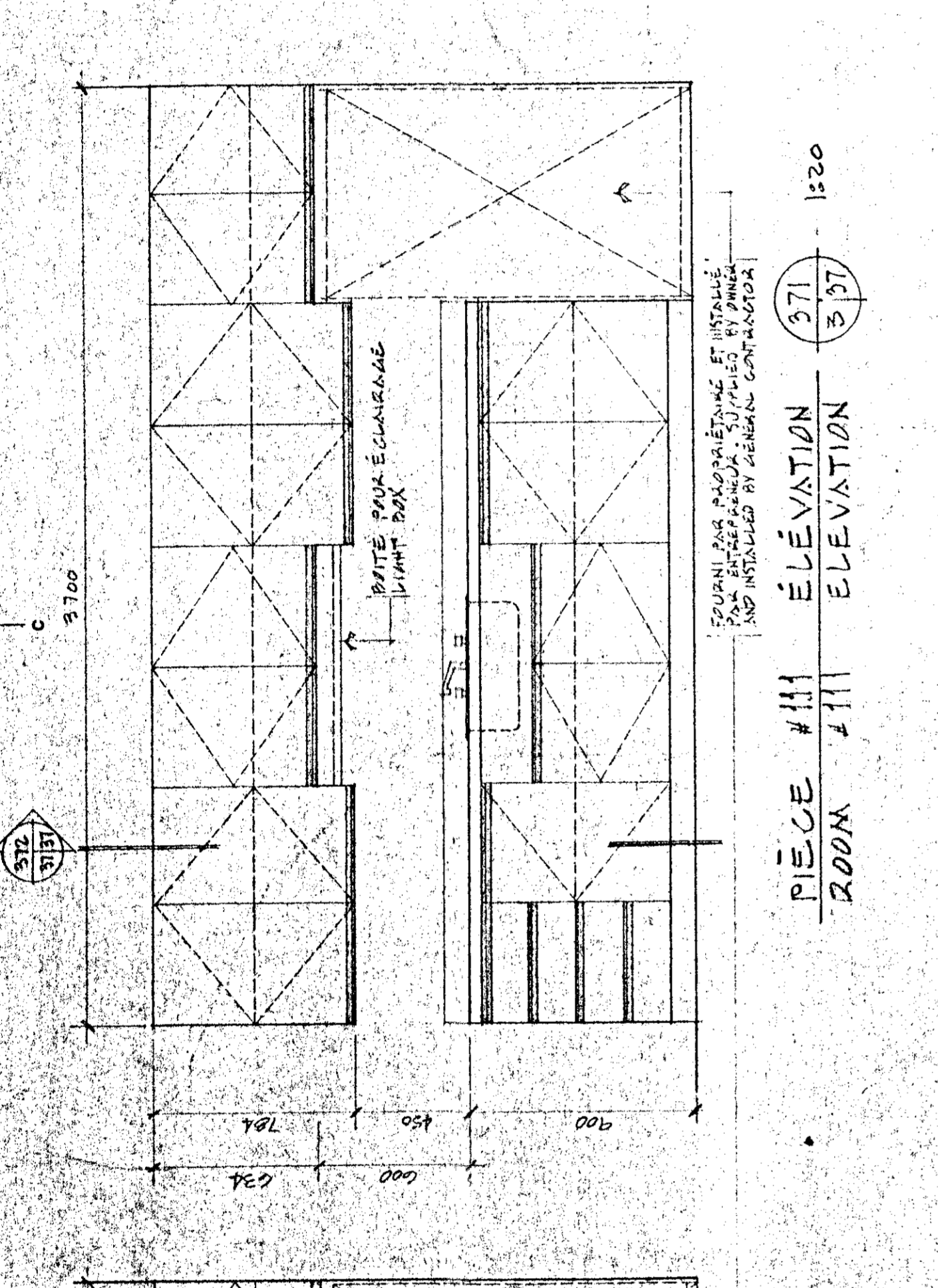
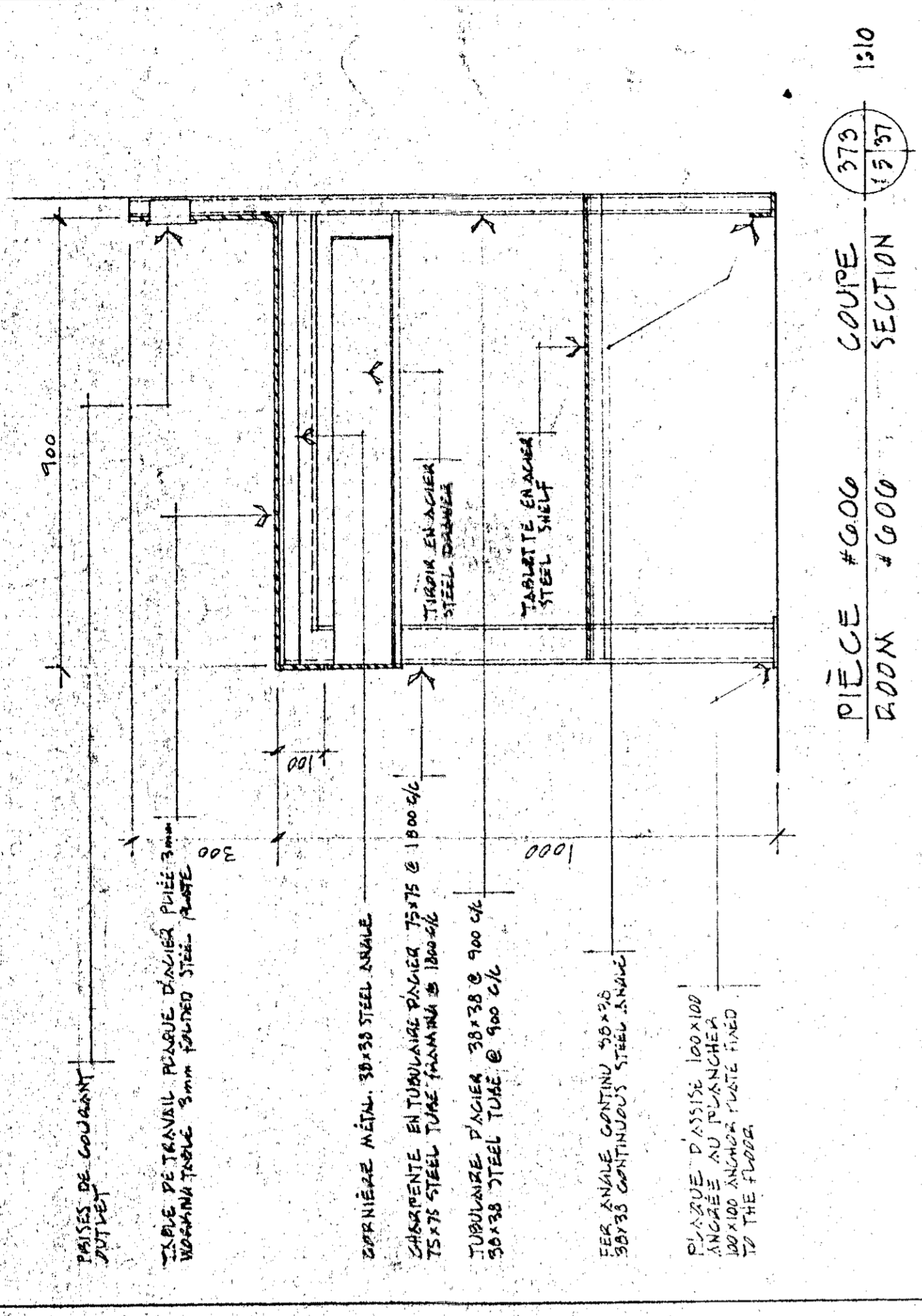

NOTES GÉNÉRALES
GENERAL NOTES

NOTE
PRÉPARER UNE ANCIENNE VITRÉE 900x1000
AUX DEUX CÔTÉS DE LA TABLE DE TRAVAIL
PRÉPARER À FAIRE DES COUPES
PRÉPARER À FAIRE DES COUPES
PRÉPARER À FAIRE DES COUPES

N.B. VOIR PLANS ANNEXES TEL QUE CONSTRUIT
AVEC ANNOTATIONS (GILBOUS INC.)

TABLEAU DES FINIS INTÉRIEURS — INTERIOR FINISHES CHART

PIÈCE / ROOM	PLANCHER / FLOOR		PLINTE / BASE		MURS / WALLS		PLAFOND / CEILING				REMARQUES / NOTES	
	CONCRETE CERAMIC TILE 300x300mm	VINYLE EN BAUXITE SHEET VINYL VINYLE EN BAUXITE SHEET VINYL	CERAMIC TILE 100mm x 200mm VINYLE EN BAUXITE SHEET VINYL VINYLE EN BAUXITE SHEET VINYL	CAOUTCHOUC RUBBER TABLETTE CARPET SPECIAL	BOIS DE BÉTON COLLECTE BOIS CARPET SPECIAL	BOIS DE BÉTON COLLECTE BOIS CARPET SPECIAL	BOIS DE BÉTON COLLECTE BOIS CARPET SPECIAL	BOIS DE BÉTON COLLECTE BOIS CARPET SPECIAL	BOIS DE BÉTON COLLECTE BOIS CARPET SPECIAL	BOIS DE BÉTON COLLECTE BOIS CARPET SPECIAL		BOIS DE BÉTON COLLECTE BOIS CARPET SPECIAL
101 VESTIBULE / VESTIBULE	●											
102 RECEPTION, RECEIVING OFFICE												
103 SECRÉTARIAT, SECRETARIAT												
104 SALLES D'ATTENTE, WAITING ROOM												
105 BUREAU DE L'INDUSTRIEL, DIRECTOR OFFICE												
106 BUREAU DU SURINTENDANT, SUPERINTENDENT OFFICE												
107 LOCAL DU TELEOPÉREUR, TRANSMITTER ROOM												
108 PHOTOCOPIE PAPIÈRE, PAPER COPY ROOM												
109 ARCHIVES, RECORDS												
110 BIBLIOTHÈQUE, LIBRARY												
111 SALLE DES EMPLOYÉS, EMPLOYEES ROOM												
112 CORRIDOR / CORRIDOR												
113 SALLE DE CONFÉRENCE, CONFERENCE ROOM												
114 SALLE D'ENTREVUE, MEETING ROOM												
115 TOILETTE FEMME, TOILET (F)												
116 TOILETTE HOMME, TOILET (M)												
201 VESTIBULE / VESTIBULE												
202 CORRIDOR / CORRIDOR												
203 CORRIDOR / CORRIDOR												
204 RECHERCHE EN SÉRIE, LAB.												
205 RECHERCHE EN SÉRIE, LAB.												
206 RECHERCHE EN SÉRIE, LAB.												
207 SALLE DE LAVAGE, WASH ROOM												
208 SALLE DE LAVAGE, WASH ROOM												
209 ENTRÉE DES BARRAGES, OVERALL STORAGE												
210 LOCAL DU TELEPHONE, PHONE ROOM												
211 TOILETTE, TOILET												
212 CHAMBRE FROID, COLD ROOM												
213 LABORATOIRE, CHEMICAL PRODUCTS												
214 RECHERCHEUR, RESEARCH WORKER												
215 RECHERCHEUR, RESEARCH WORKER												
216 RECHERCHEUR, RESEARCH WORKER												
217 RECHERCHEUR, RESEARCH WORKER												
218 RECHERCHEUR, RESEARCH WORKER												
219 RECHERCHEUR, RESEARCH WORKER												
220 POST DOCTEUR, POST DOCTORATE												
301 SALLE DES EMPLOYÉS, EMPLOYEES ROOM												
302 TOILETTE MARIAGE, HOME TOILET (M)												
303 INFIRMIÈRE, NURSE ROOM												
304 TOILETTE VESTIBULE, TOILET (V)												
401 VESTIBULE / VESTIBULE												
402 VIDANGE, WASTE ROOM												
403 RECEPTION DE MARCHANDISE, MERCH RECEIPTION												
404 GAZ NERTE, NERTE GAS												
405 GAZ INFLAMMABLE, INFLAMMABLE GAS												
406 CONCUBERTE, JANITORIA												
407 MÉCANIQUE DES SERRES, BUREAU, GREENHOUSES MECH.												
408 ENTREPOSAGE DES PRODUITS, PRODUCTS STORAGE												
409 VESTIBULE / VESTIBULE												
410 SERRES, GREENHOUSES												
411 SERRES, GREENHOUSES												
412 SALLE DE TRAVAIL, WORKING AREA												
413 SALLE DE TRAVAIL, WORKING AREA												
414 SALLE DE TRAVAIL, WORKING AREA												
415 SALLE DE TRAVAIL, WORKING AREA												
416 SALLE DE TRAVAIL, WORKING AREA												
417 SALLE DE TRAVAIL, WORKING AREA												

90032-M

90032-M

PWC-B1

767269

9/11/51

9/11/51

9/11/51

9/11/51

9/11/51

9/11/51

9/11/51

9/11/51

9/11/51

9/11/51

9/11/51

9/11/51

9/11/51

9/11/51

9/11/51

9/11/51

9/11/51

9/11/51

9/11/51

9/11/51

9/11/51

9/11/51

9/11/51

9/11/51

9/11/51

9/11/51

9/11/51

9/11/51

9/11/51

9/11/51

9/11/51

9/11/51

9/11/51

9/11/51

9/11/51

9/11/51

9/11/51

9/11/51

9/11/51

9/11/51

9/11/51

9/11/51

9/11/51

9/11/51

9/11/51

9/11/51

9/11/51

9/11/51

9/11/51

9/11/51

9/11/51

9/11/51

9/11/51

9/11/51

9/11/51

9/11/51

9/11/51

9/11/51

9/11/51

9/11/51

9/11/51

9/11/51

9/11/51

9/11/51

9/11/51

9/11/51

9/11/51

9/11/51

9/11/51

9/11/51

9/11/51

9/11/51

9/11/51

9/11/51

9/11/51

9/11/51

9/11/51

9/11/51

9/11/51

9/11/51

9/11/51

9/11/51

9/11/51

9/11/51

9/11/51

9/11/51

9/11/51

9/11/51

9/11/51

9/11/51

9/11/51

9/11/51

9/11/51

9/11/51

9/11/51

9/11/51

9/11/51

9/11/51

9/11/51

9/11/51

9/11/51

9/11/51

9/11/51

9/11/51

9/11/51

9/11/51

9/11/51

9/11/51

9/11/51

9/11/51

9/11/51

9/11/51

9/11/51

9/11/51

9/11/51

9/11/51

9/11/51

9/11/51

9/11/51

9/11/51

9/11/51

9/11/51

9/11/51

9/11/51

9/11/51

9/11/51

9/11/51

9/11/51

9/11/51

9/11/51

9/11/51

9/11/51

9/11/51

9/11/51

9/11/51

9/11/51

9/11/51

9/11/51

9/11/51

9/11/51

9/11/51

9/11/51

9/11/51

9/11/51

9/11/51

9/11/51

9/11/51

