

NOTE 1:
LES SUR-EXCAVATIONS DOIVENT ÊTRE COMBLÉES AVEC UN MATÉRIAU DE MÊME NATURE QUE LE COUSSIN DE SUPPORT. ADVENANT LA PRÉSENCE D'UN MATÉRIAU MAL FERMÉ CONTENANT DES VIDES, LA MISE EN PLACE D'UNE MEMBRANE GÉOTEXTILE TYPE V DANS LE FOND DES EXCAVATIONS EST REQUISE.
SUB-EXCAVATIONS SHALL BE FILLED WITH THE SAME GRANULAR MATERIAL AS USED FOR BEDDING. A GEOTEXTILE MEMBRANE TYPE V SHALL BE INSTALLED AT THE BOTTOM OF THE EXCAVATION WHEN THE SUB-GRADE MATERIAL CONTAINS VOID.

NOTE 2:
NONOBTANT L'ÉPAISSEUR DU COUSSIN DE SUPPORT INDUQUÉE AU DN III-4-002, L'ÉPAISSEUR DU COUSSIN GRANULAIRE EST DE 300 mm MINIMUM, ET IL DOIT REPOSER SUR LE SOL NATUREL (ÉLEVATION APPROX.: 342,65m).
NOTWITHSTANDING THE BEDDING THICKNESS REQUIREMENTS OF THE STANDARD DRAWING III-4-002, THE BEDDING THICKNESS SHALL BE AT LEAST 300mm AND SHAPED ON NATURAL GROUND (APPROXIMATE ELEVATION: 342.65m).

NOTE 3:
LES BLOCS DE PLUS DE 300mm DE DIAMÈTRE RENCONTRÉS EN SAILLIE DANS LE FOND DES EXCAVATIONS DEVONT ÊTRE EXCAVÉS. TOUTEFOIS, EN PRÉSENCE DE BLOCS DE GROS DIAMÈTRE, LA PARTIE EN SAILLIE DOIT ÊTRE FRAGMENTÉE.
ROCK BLOCKS DIAMETER GREATER THAN 300mm PROJECTING INTO THE BOTTOM OF THE TRENCH SHALL BE REMOVED. IF THE BLOCK DIMENSIONS DO NOT ALLOW ITS REMOVAL, THE ROCK PROJECTION SHALL BE BROKEN AND EXCAVATED.

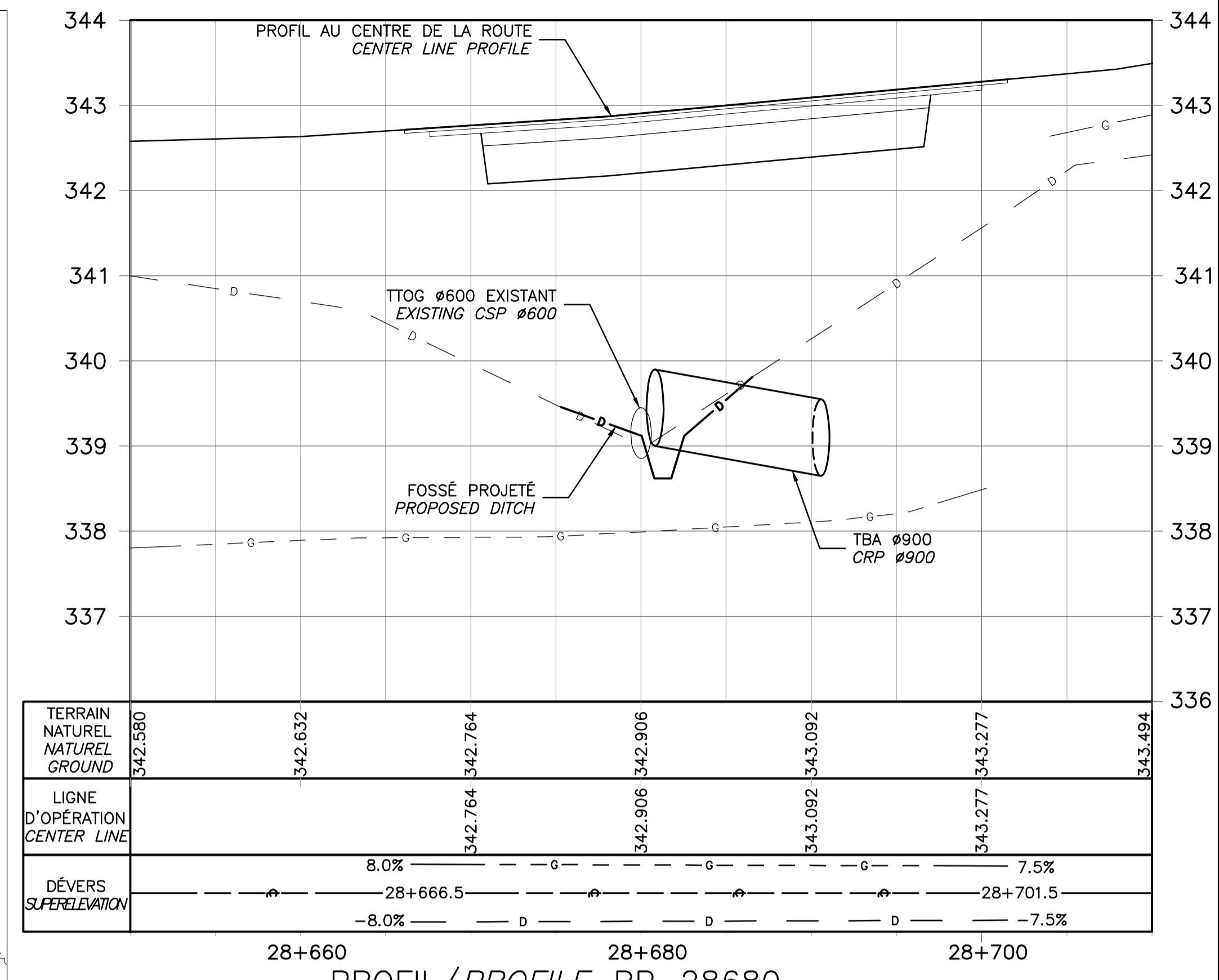

PROFIL/PROFILE RP 28680

ÉCHELLE/SCALE: HOR. 1:250
ÉCHELLE/SCALE: VER. 1:50

Ce document ne doit pas être utilisé à des fins de construction
This document shall not be used for construction

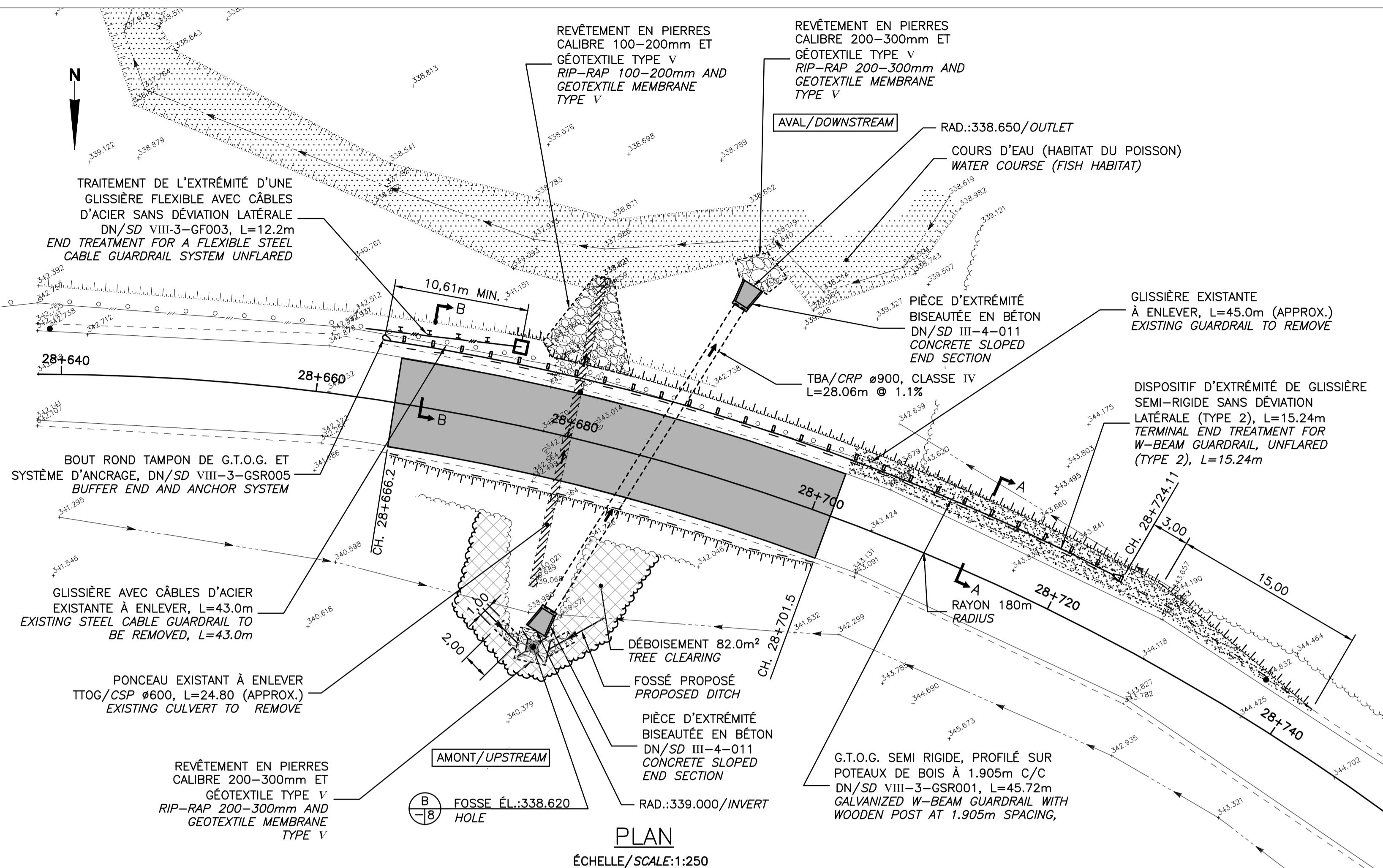

PLAN
ÉCHELLE/SCALE: 1:250

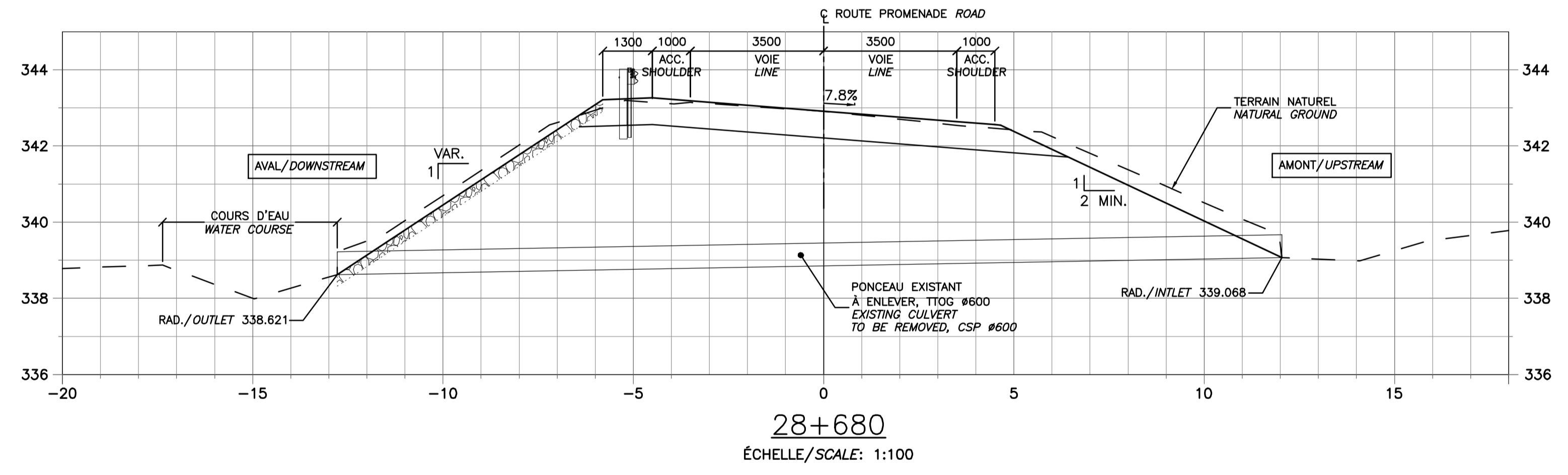

COUPE/SECTION A-A
ÉCHELLE/SCALE: 1:50

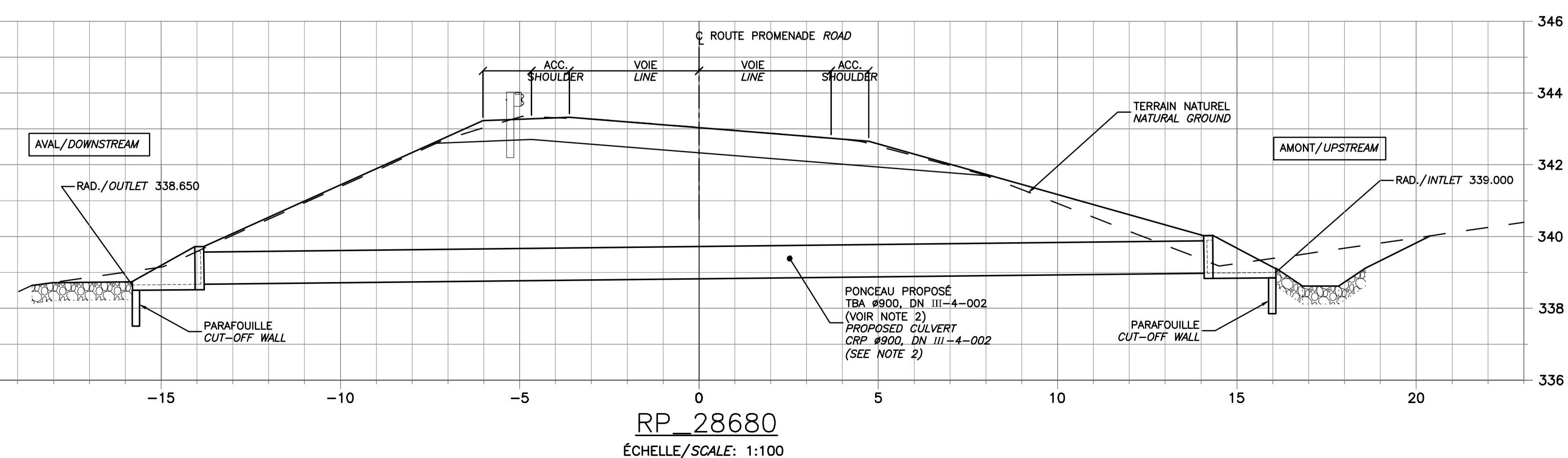

COUPE/SECTION B-B
ÉCHELLE/SCALE: 1:50

SCEAUX SEALS

Signature and stamp of Philippe Morin, ing.

00	POUR SOUMISSION FOR TENDER	2014-10-02
----	----------------------------	------------

révisions revisions		date

Projet Project

REMPACEMENT DE PONCEAUX SUR LA ROUTE PROMENADE - PARC NATIONAL DE LA MAURICIE
CULVERTS REPLACEMENT ON PARKWAY ROAD - LA MAURICIE NATIONAL PARK

Dessin Drawing

REMPACEMENT DU PONCEAU: RP_28680

REPLACEMENT OF CULVERT: RP_28680

Conçu par Designed by
Philippe Morin, ing.

Dessiné par Drawn by
Alain Lavoie, techn.

Approuvé par Approved by
Serge Alarie, ing.

Soumission Tender
Marie-Pascale Rousseau
Administrateur de projets APC PCA Project Manager

No de projet Project number
RP-000111
No de contrat Contract number

Norm du fichier File name
04_P0004134_VR_PLAN
No de classement

No de plan ou dessin Plan name
056-P0004134-330-VR-00
No dessin Drawing no
04/08

AutoCAD