

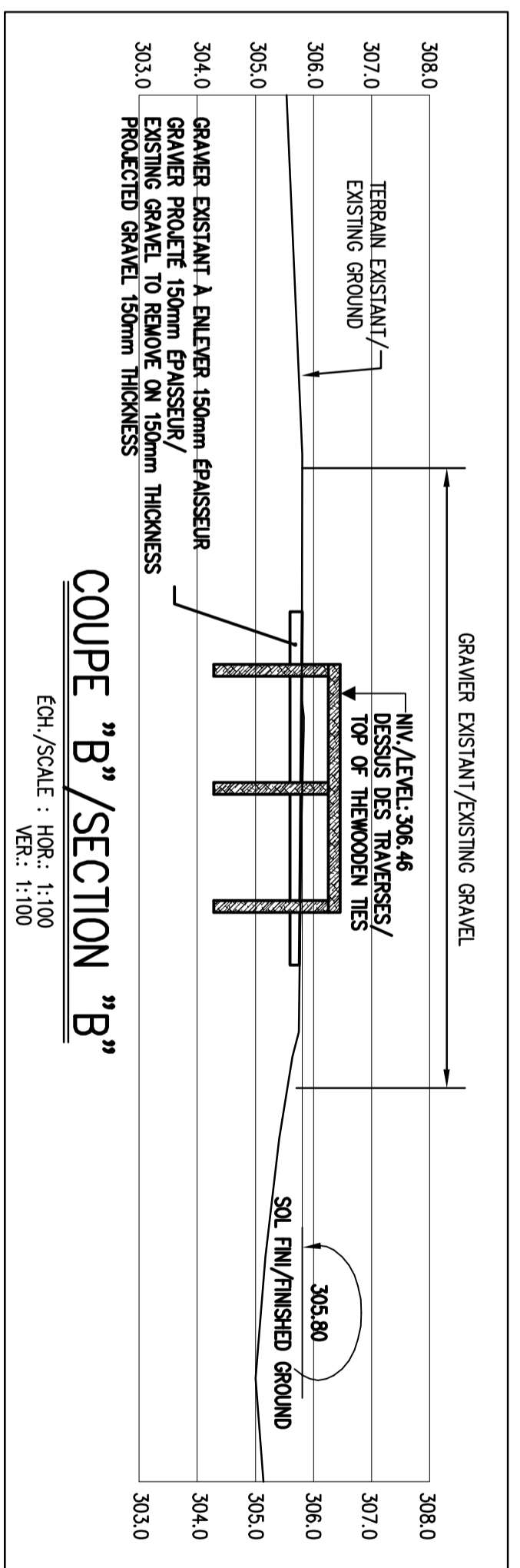

PHOTO/PICTURE SITE C-13

LEGENDE / LEGEND

	HAUT DE TALUS / TOP SLOPE
	BAS DE TALUS / BOTTOM SLOPE
	COURBE DE NIVEAU / CONTOUR LINE LEVEL
	POTEAU INDICATEUR DU SITE / SIGNPOST OF THE SITE
	PROJETS IMPLANTÉS PAR PARCS CANADA / PROJECTS IMPLANTED BY PARCS CANADA
	GRAVIER EXISTANT / EXISTING GRAVEL
	PAVAGE EXISTANT / EXISTING PAVING
	BOISÉ EXISTANT / EXISTING WOODED
	AIRE D'AMÉNAGEMENT PROJETÉ / AREA OF PROJECTED ARRANGEMENT
	ROCHE OU ROC. EN SURFACE / ROCK OR ON-SURFACE ROCK
	FOYER EXISTANT / EXISTING FIRE PLACE
	ÉLEVATION DE TERRAIN EXISTANT / EXISTING GROUND ELEVATION
	STATION D'ARPENTAGE MESAR / MESAR BENCH MARK
	STATION D'ARPENTAGE PARCS CANADA / BENCH MARK PARCS CANADA

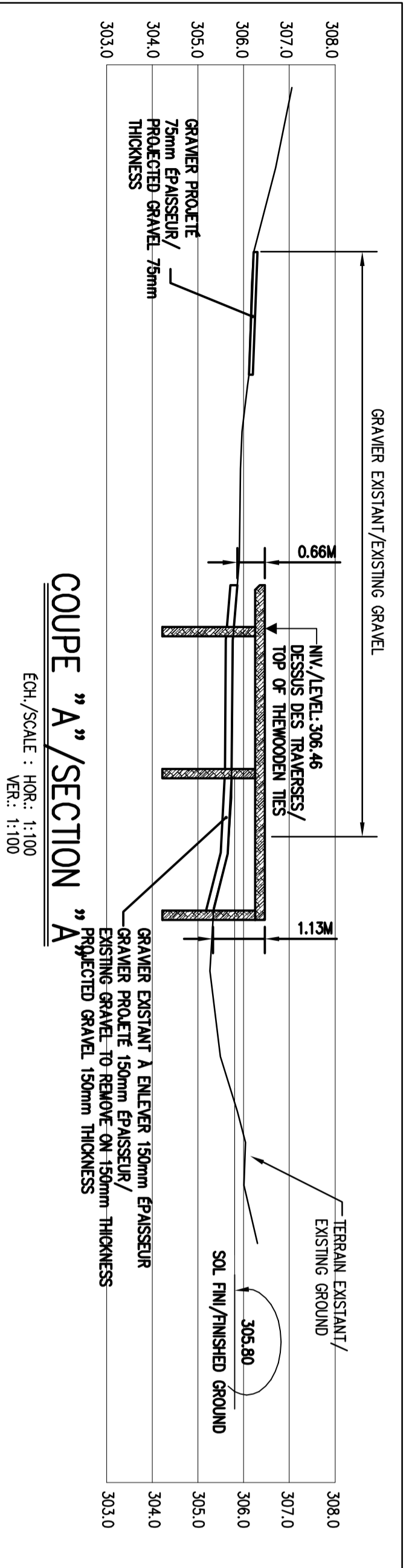
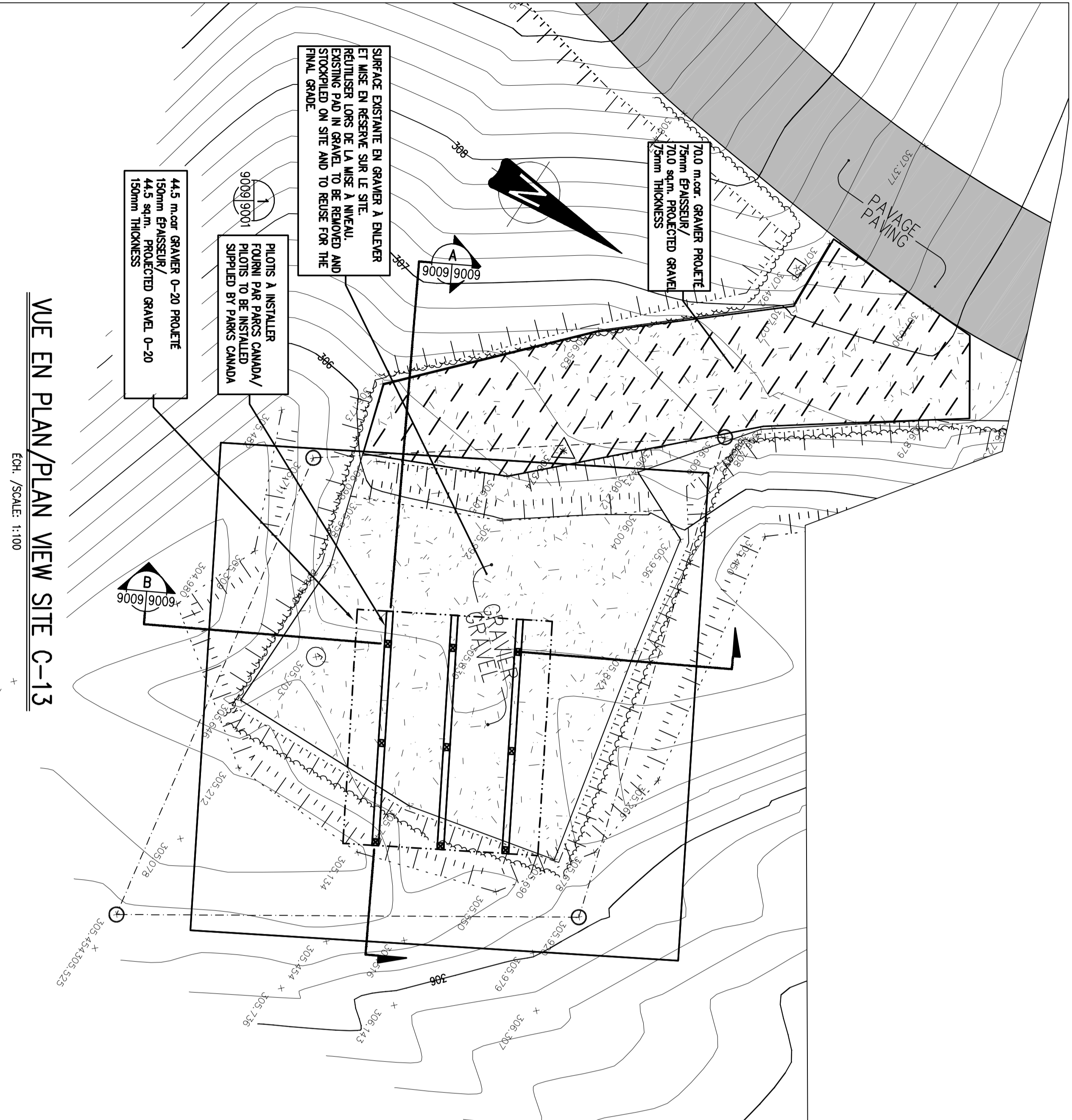

REGISTRE DES RÉVISIONS / REVISION RECORD

REV.	DATE	DESCRIPTION	PAR / INC. / NO OIQ / BY / ENG. / OIQ NO
0	14-10-14	SOUMISSION / TENDERS	S.I. R.L. RALETTE
B	14-10-07	APPROBATION 99% / APPROVAL 99%	S.I. R.L. RALETTE
A	14-09-26	APPROBATION 50% / APPROVAL 50%	S.I. R.L. RALETTE

REGISTRE D'ÉMISSION / ISSUING RECORD

REV.	DATE	DESCRIPTION	ING. / DIR. PROJET / ENG. / PROJECT DIR.

MESAR
INGÉNIEURS - CONSULTANTS

4500, rue Charles-Matthei, Trois-Rivières (Québec) G9B 0V4
Téléphone : (819) 376-7771, Télécopieur : (819) 376-7712
www.mesar.ca

PARCS CANADA / PARKS CANADA

PROJET / PROJECT : TERRASSEMENT ET AMÉNAGEMENT DES FONDATIONS DE DOUZE (12) IMPLACEMENTS POUR TENTES "DENIM"
FURNISH AND FOUNDATIONS FOR TWELVE (12) SITE OF "DENIM" TENT

SITE C-13
VUE EN PLAN ET PROFILS
PLAN VIEW AND PROFILES

SCHEM. / SEAL :

EMIS POUR SOUMISSION 2014-10-14
ISSUED FOR TENDERS 2014-10-14
DO NOT USE FOR CONSTRUCTION

DESIGNÉ / DRAWN : C. LAUZIER Tech.
PROJETÉ / PROJECTED : R. J. RALETTE T.S.C.A.
VÉRIFIÉ / CHECKED : S. ISABEL Ing.
No. CASSEMENT / ASSASSANT No. : 157929002.DWG

INC. DE DÉPÔSITION / DEPOSITION No. / No. INC. : 100535
DATE / DATE : 14-09-19
ÉCHELLE / SCALE : 1:500
SOL. VERT. / VERT. SOL. : N/A

No. PLAN / DRAWING No. : 15792-9009
REV. / REV. : 0