

RETURN BIDS TO:
RETOURNER LES SOUMISSIONS À:
Public Works and Government Services / Travaux
publics et services gouvernementaux
Kingston Procurement
Des Acquisitions Kingston
86 Clarence Street, 2nd floor
Kingston
Ontario
K7L 1X3
Bid Fax: (613) 545-8067

SOLICITATION AMENDMENT MODIFICATION DE L'INVITATION

The referenced document is hereby revised; unless otherwise indicated, all other terms and conditions of the Solicitation remain the same.

Ce document est par la présente révisé; sauf indication contraire, les modalités de l'invitation demeurent les mêmes.

Comments - Commentaires

Vendor/Firm Name and Address
Raison sociale et adresse du
fournisseur/de l'entrepreneur

Issuing Office - Bureau de distribution
Public Works and Government Services / Travaux
publics et services gouvernementaux
Kingston Procurement
Des Acquisitions Kingston
86 Clarence Street, 2nd floor
Kingston
Ontario
K7L 1X3

Title - Sujet Property Assessment	
Solicitation No. - N° de l'invitation EQ421-150814/A	Amendment No. - N° modif. 004
Client Reference No. - N° de référence du client EQ421-15-0814	Date 2014-10-27
GETS Reference No. - N° de référence de SEAG PW-\$KIN-508-6423	
File No. - N° de dossier KIN-4-42077 (508)	CCC No./N° CCC - FMS No./N° VME
Solicitation Closes - L'invitation prend fin at - à 02:00 PM on - le 2014-10-29	Time Zone Fuseau horaire Eastern Daylight Saving Time EDT
F.O.B. - F.A.B. Plant-Usine: <input type="checkbox"/> Destination: <input checked="" type="checkbox"/> Other-Autre: <input type="checkbox"/>	
Address Enquiries to: - Adresser toutes questions à: Weaver, Tammy	Buyer Id - Id de l'acheteur kin508
Telephone No. - N° de téléphone (613) 545-8059 ()	FAX No. - N° de FAX (613) 545-8067
Destination - of Goods, Services, and Construction: Destination - des biens, services et construction:	

Instructions: See Herein

Instructions: Voir aux présentes

Delivery Required - Livraison exigée	Delivery Offered - Livraison proposée
Vendor/Firm Name and Address Raison sociale et adresse du fournisseur/de l'entrepreneur	
Telephone No. - N° de téléphone Facsimile No. - N° de télécopieur	
Name and title of person authorized to sign on behalf of Vendor/Firm (type or print) Nom et titre de la personne autorisée à signer au nom du fournisseur/de l'entrepreneur (taper ou écrire en caractères d'imprimerie)	
Signature	Date

Solicitation No. - N° de l'invitation

EQ421-150814/A

Amd. No. - N° de la modif.

004

Buyer ID - Id de l'acheteur

kin508

Client Ref. No. - N° de réf. du client

EQ421-15-0814

File No. - N° du dossier

KIN-4-42077

CCC No./N° CCC - FMS No/ N° VME

The attached is mapping that was to be included with Amendment #003, question 1.

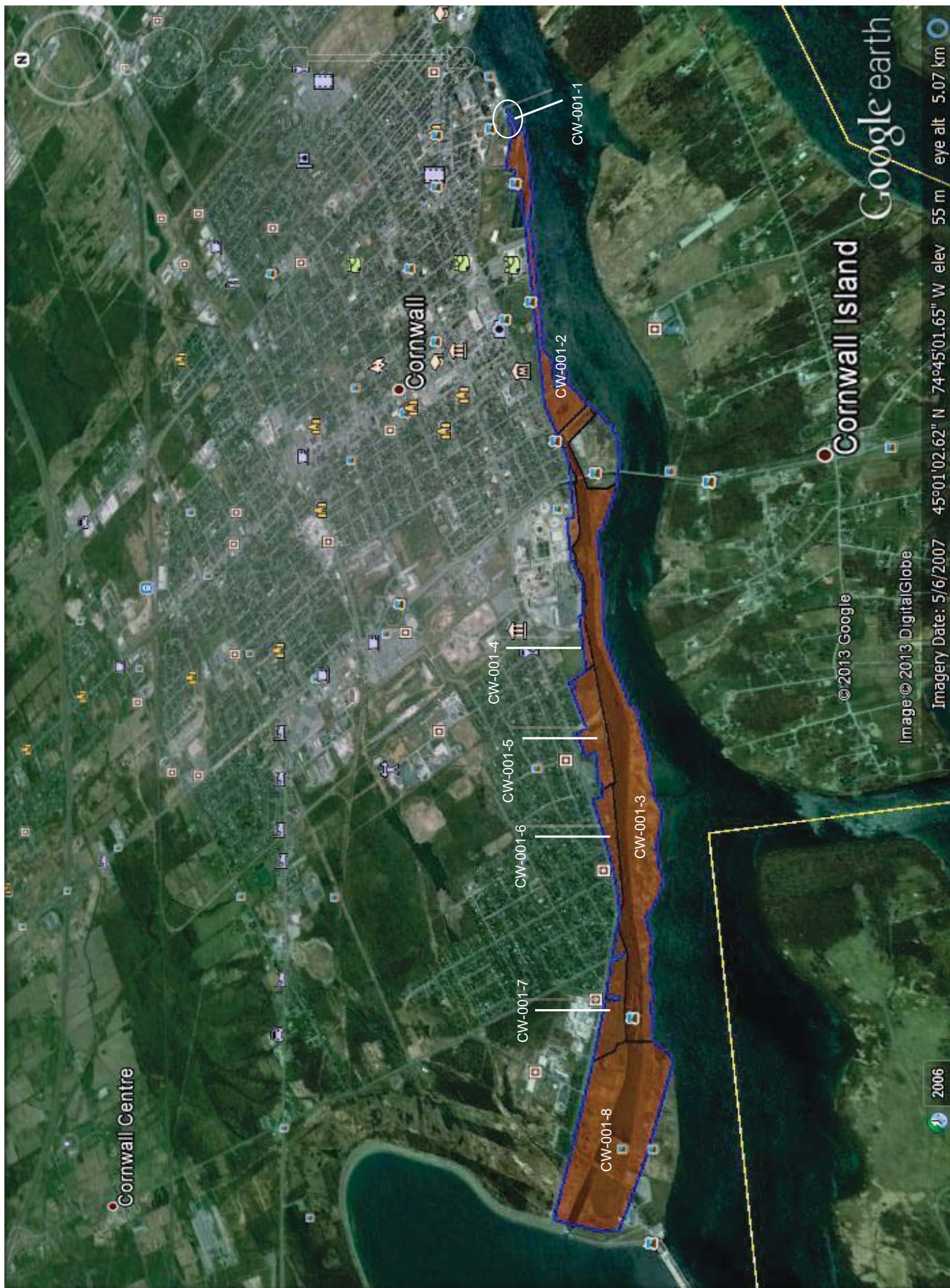



Google earth

© 2013 Google

Image © 2013 DigitalGlobe

1997



Imagery Date: 7/11/2005

44°49'46.07" N

75°18'47.43" W

elev 70 m

eye alt 2.70 km