

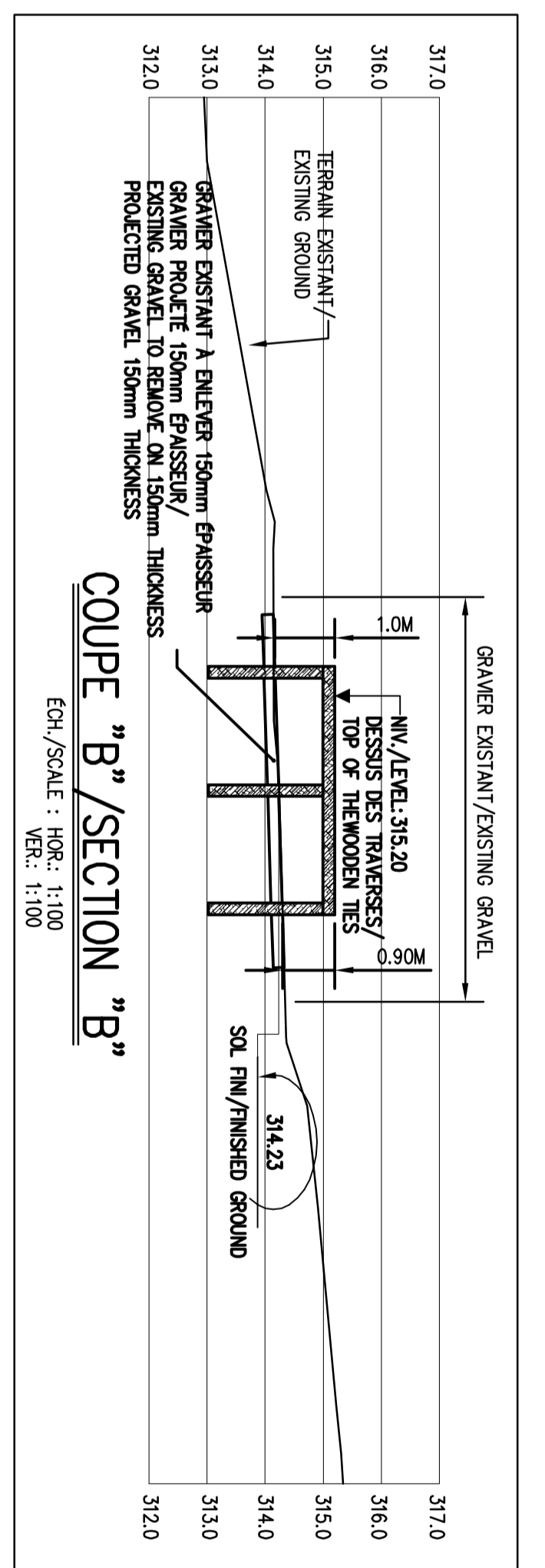

PHOTO/PICTURE SITE C-12

LEGENDE / LEGEND

	HAUT DE TALUS / TOP SLOPE
	BAS DE TALUS / BOTTOM SLOPE
	COURBE DE NIVEAU / CONTOUR LINE LEVEL
	POTEAU INDICATEUR DU SITE / MARKER OF THE SITE
	PROJETS IMPLANTÉS PAR PARCS CANADA / TREES IMPLANTED BY PARCS CANADA
	GRAVIER EXISTANT / EXISTING GRAVEL
	PAVAGE EXISTANT / EXISTING PAVING
	BOIS EXISTANT / EXISTING WOODED AREA / PAVAGEMENT PROJETÉ / AREA OF PROTECTED ARRANGEMENT
	ROCHE OU ROC EN SURFACE / ROCK OR ON-SURFACE ROCK
	FOYER EXISTANT / EXISTING FIRE PLACE
	ELEVATION DE TERRAIN EXISTANT / EXISTING GROUND ELEVATION
	STATION D'APPRENTISSAGE MESSAR / STATION LEARNING PARCS CANADA / BENCH MARK PARCS CANADA

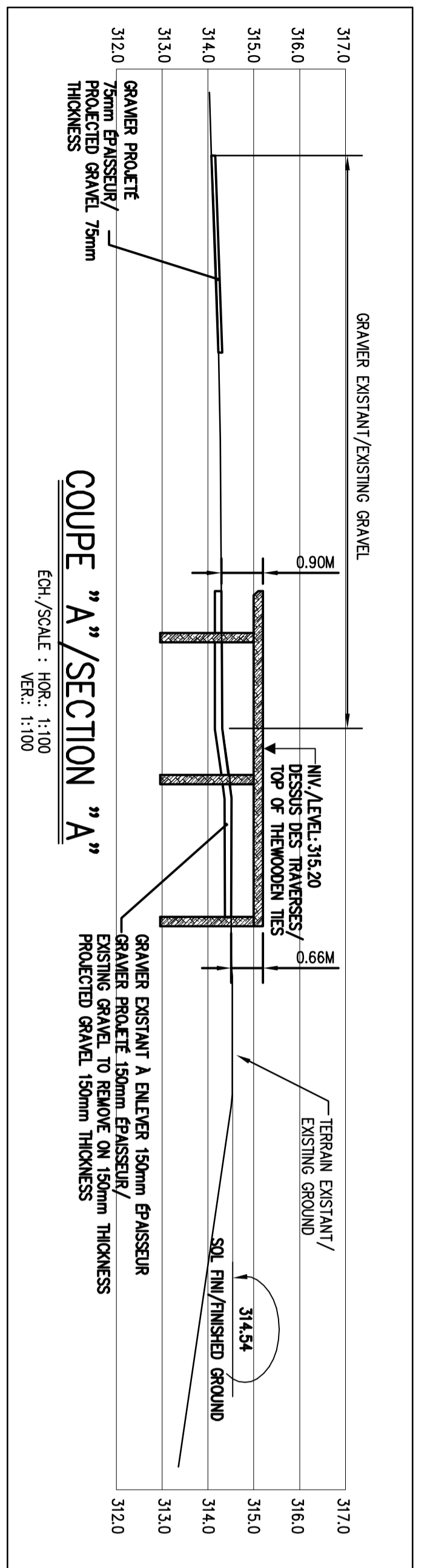
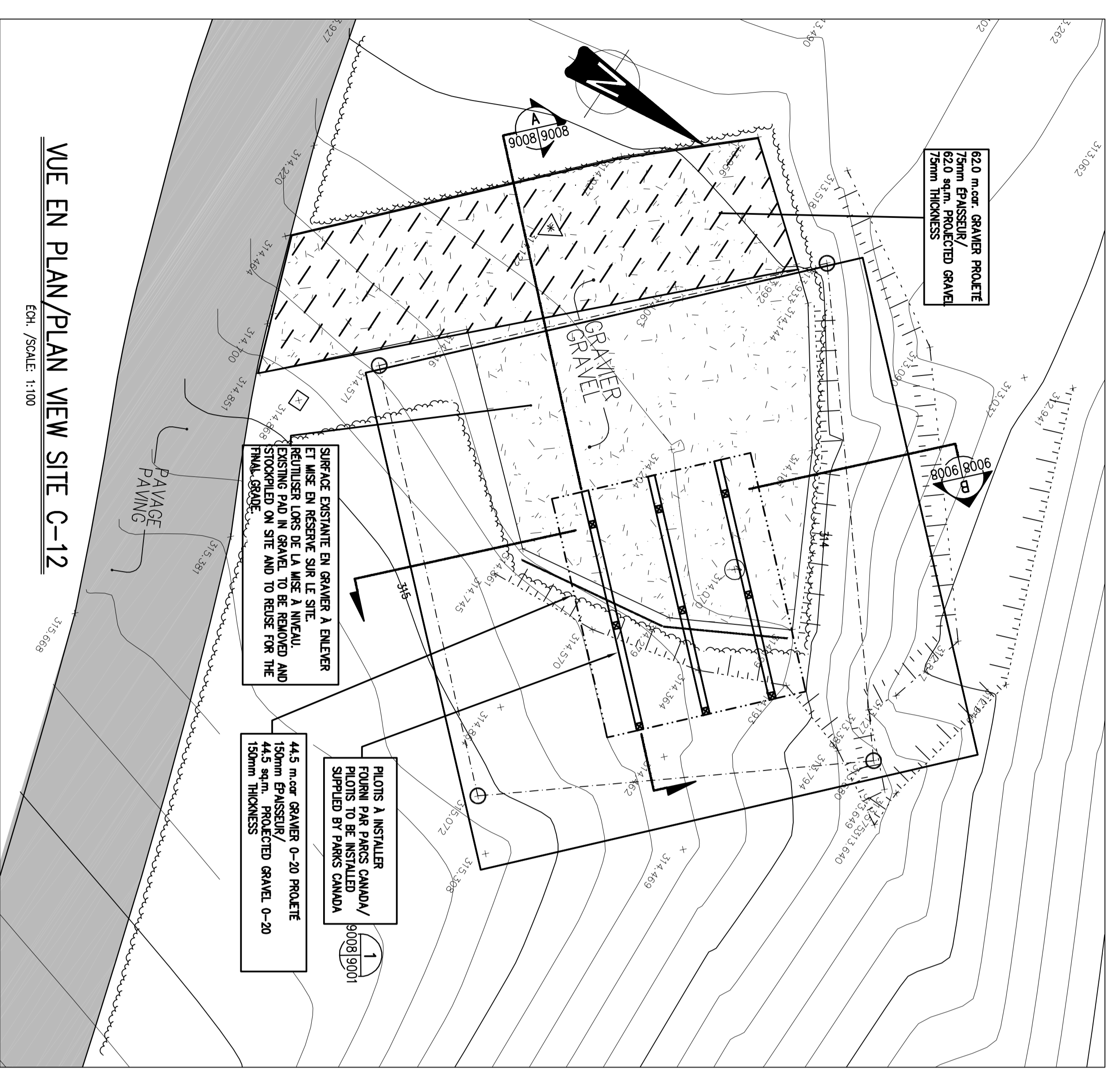

REGISTRE D'ÉMISSION / ISSUING RECORD

REV.	DATE	DESCRIPTION	ING. / DIR. PROJET / ENG. PROJECT DIR.
0	14-10-14	SOUSSION / TENDERS	S.I. R.L. RALETTE
B	14-10-07	APPROBATION 99% / APPROVAL 99%	S.I. R.L. RALETTE
A	14-09-26	APPROBATION 50% / APPROVAL 50%	S.I. R.L. RALETTE

REGISTRE DES RÉVISIONS / REVISION RECORD

REV.	DATE	DESCRIPTION	PAR / ING. / NO. OUV. / BY / ENG. / NO. NO.

MESSAR
INGÉNIEURS-CONSULTANTS

4450, rue Charles-Matthew, Trois-Rivières, (Québec) G9B 0V4
Téléphone : (819) 376-7771, Télécopieur : (819) 376-7712
www.messar.ca

PARCS CANADA / PARKS CANADA

PROJET / PROJECT : TERRASSEMENT ET AMÉNAGEMENT DES FONDATIONS DE DOUZE (12) IMPLACEMENTS POUR TENTES "JEDNIK"

ENVIRONNEMENT AND FOUNDATIONS FOR TWELVE (12) SITES OF "JEDNIK" TENT

SITE C-12
VUE EN PLAN ET PROFILS
PLAN VIEW AND PROFILES

DESIGNER / DRAWN: C. LAUZIÈRE Tech.
PREPARED / PRÉPARÉ: R. J. RALETTE T.S.C.A.
CHECKED / VÉRIFIÉ: S. ISABEL Ing.
DATE / DATE: 14-09-19
SCALE / ÉCHELLE: 1:500

NO. PLAN / DRAWING No.: 157929002.DWG
REV. / REV.: 0

ÉMISSIONS / EMISSIONS
2014-10-14
NE PAS UTILISER POUR CONSTRUCTION

ISSUED FOR TENDERS
2014-10-14
DO NOT USE FOR CONSTRUCTION