

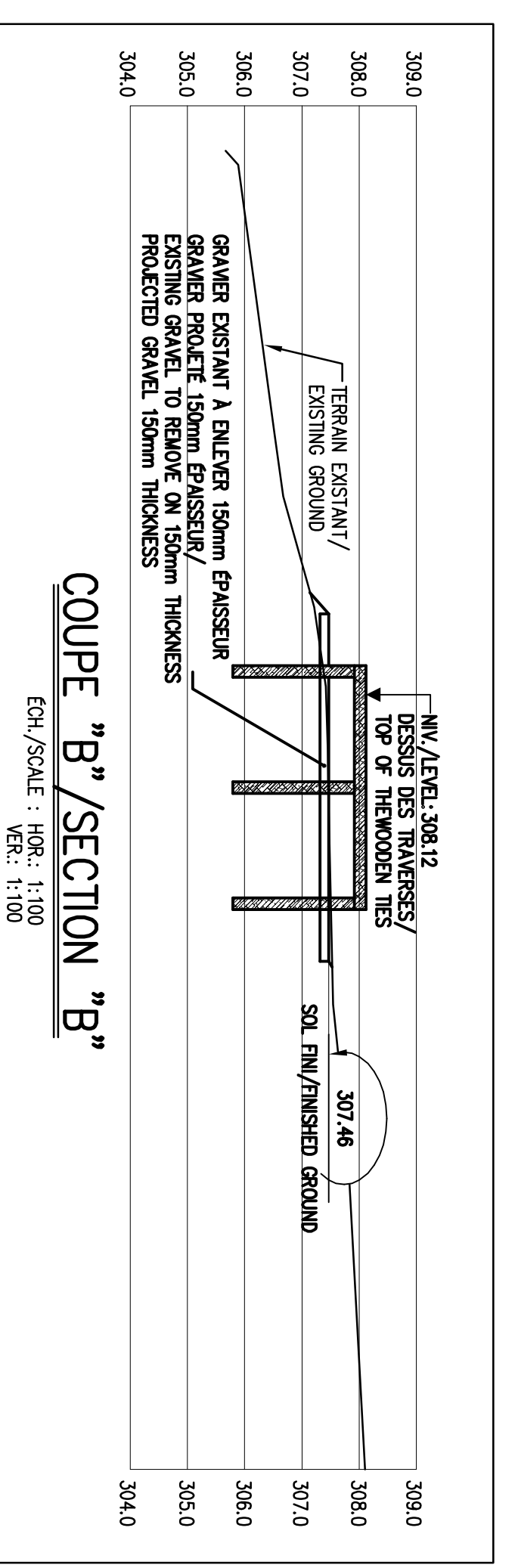

LÉGENDE / LEGEND

	HAUT DE TALUS / TOP SLOPE
	BAS DE TALUS / BOTTOM SLOPE
	COURBE DE NIVEAU / CONTOUR LINE LEVEL
	PÔTEAU INDICATEUR DU SITE / SIGNPOST OF THE SITE
	PIQUETS IMPLANTÉS PAR PARCS CANADA / PICKETS IMPLANTED BY PARCS CANADA
	GRAVIER EXISTANT / EXISTING GRAVEL
	PAVAGE EXISTANT / EXISTING PAVING
	BOISE EXISTANT / EXISTING WOODED AREA / AMÉNAGEMENT PROJETÉ / AREA OF PROJECTED ARRANGEMENT
	ROCHER OU ROC EN SURFACE / ROCK OR ON-SURFACE ROCK
	FOYER EXISTANT / EXISTING FIRE PLACE
	ELEVATION DE TERRAIN EXISTANT / EXISTING GROUND ELEVATION
	STATION D'ARRENTAGE MESSAR / MESSAR BENCH MARK
	STATION D'ARRENTAGE PARCS CANADA / BENCH MARK PARCS CANADA

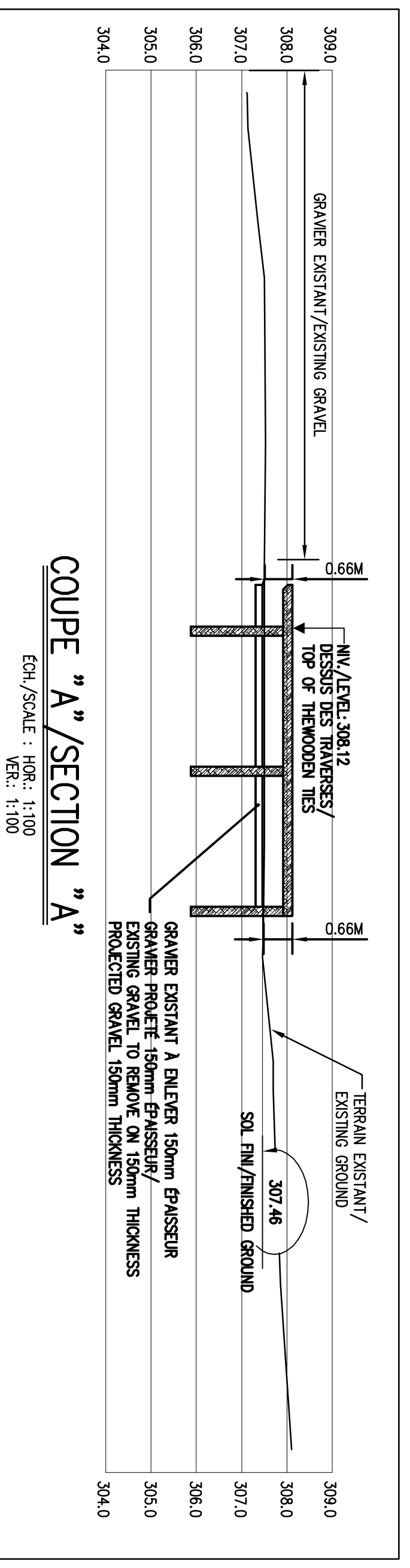
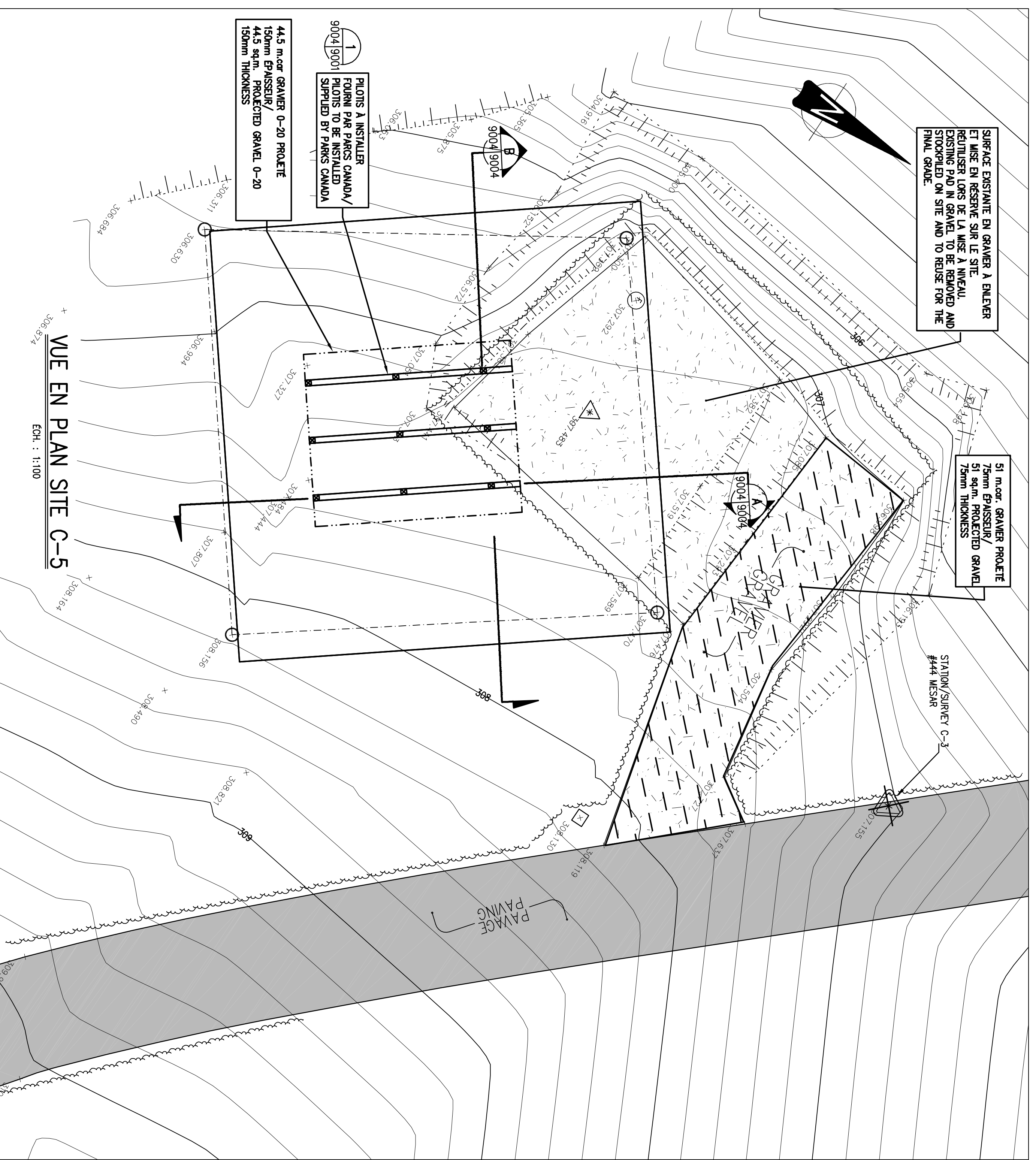

REV.	DATE	DESCRIPTION	PAR / ING. / NO OIQ / BY / ENG. / OIQ NO
0	14-10-14	SOUMISSION / TENDERS	S.I. R.L. RALETTE
B	14-10-03	APPROBATION 99% / APPROVAL 99%	S.I. R.L. RALETTE
A	14-09-26	APPROBATION 50% / APPROVAL 50%	S.I. R.L. RALETTE

MESSAR
INGÉNIEURS-CONSULTANTS

4600, rue Charles-Matthew, Toronto-Olden, (Ontario) G9B 0V4
Téléphone : (919) 376-7771, Télécopieur : (919) 376-7712

PARCS CANADA / PARKS CANADA

PROJET / PROJECT : TERRASSEMENT ET AMÉNAGEMENT DES FONDATIONS DE DOUZE (12) IMPLACEMENTS POUR TENTES "DINIK"

ENVIRONNEMENT AND FOUNDATIONS FOR TWELVE (12) SITES OF "DINIK" TENT

SITE C-5
VUE EN PLAN ET PROFILS
PLAN VIEW AND PROFILES

SCAUX / SCALES :

DESIGNÉ / DRAWN : C. LAUZIER Tech.	INC. DE DESIGNÉ / ASSIGNED ENGINEER / DR. INC. NO. : 100535	DATE / DATE : 14-09-19
VÉRIFIÉ / CHECKED : R. J. RALETTE T.S.C.A.	INC. DE VÉRIFIÉ / ASSIGNED ENGINEER / DR. INC. NO. : 15100	
DATE / DATE : 15792-9004	INC. DE DATE / ASSIGNED ENGINEER / DR. INC. NO. : N/A	

ÉMIS POUR SOUMISSION
2014-10-14

ISSUED FOR TENDERS
2014-10-14

NE PAS UTILISER POUR CONSTRUCTION
DO NOT USE FOR CONSTRUCTION