



National Research Council
Canada

Conseil national de recherches
Canada

Administrative Services
and Property Management
Branch

Direction des services
administratifs et
gestion de l'immobilier

NRC - CNRC

Addendum / Addenda

No./N^o

3

Project Description / Description de projet MON - Amélioration du réseau électrique		
Solicitation No./ No de sollicitation 14-22078	Project No./N ^o de projet	W.O. No./N ^o d'ordre de travail
Project Engineer / Ingénieur de projet Sylvain Grenier		Date 10 décembre, 2014
Notice: This addendum shall form part of the tender documents and all conditions shall apply and be read in conjunction with the original plans and specifications.		Nota: Cet addenda fait partie intégrale des dossiers d'appel d'offres; toutes les conditions énoncées doivent être lues et appliquées en conjonction avec les plans et les devis originaux.

Q 1. L'échelle au plan 14-1439-E01 est-elle de 1/128 ?

R 1. Non, voir explication au fichier PDF ci-joint.

END / FIN

Date : le 09 décembre 2014
Projet : CNRC – ajout d'un inverseur manuel et autres interventions
Dossier Sevall # 14-1439
Objet : addendum # E-02

Item # 1 :
La vue d'implantation au plan 14-1439-E01
doit se lire à l'échelle de : $1\text{-po} = 60,57\text{-po} = 6299 / 104$

exemple :
la pièce B-22 au plan E-1 mesure en longueur
(du mur incluant la porte simple au mur opposé)
104-mm au plan
et mesure en réalité 6299-mm = 248-po

Le présent addendum modifie les plans et devis « émis pour soumission et pour construction »
et le soumissionnaire doit en tenir compte avant de présenter son prix de soumission.

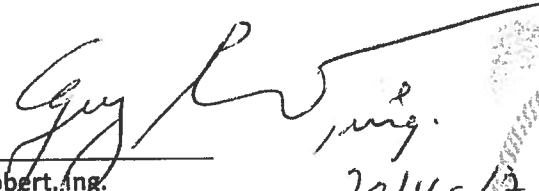

Guy Robert, Ing.
Consultants SEVALL
Cell 514-608-8163

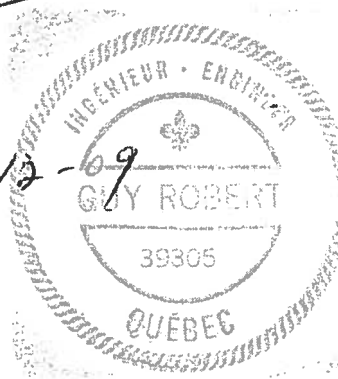

dossier SEVALL # 14-1439
2014-12-09

CCU

LÉGEN

EC:	_____
EE:	_____
ER:	_____
N:	_____
	—*—*—*—
	- - - - -

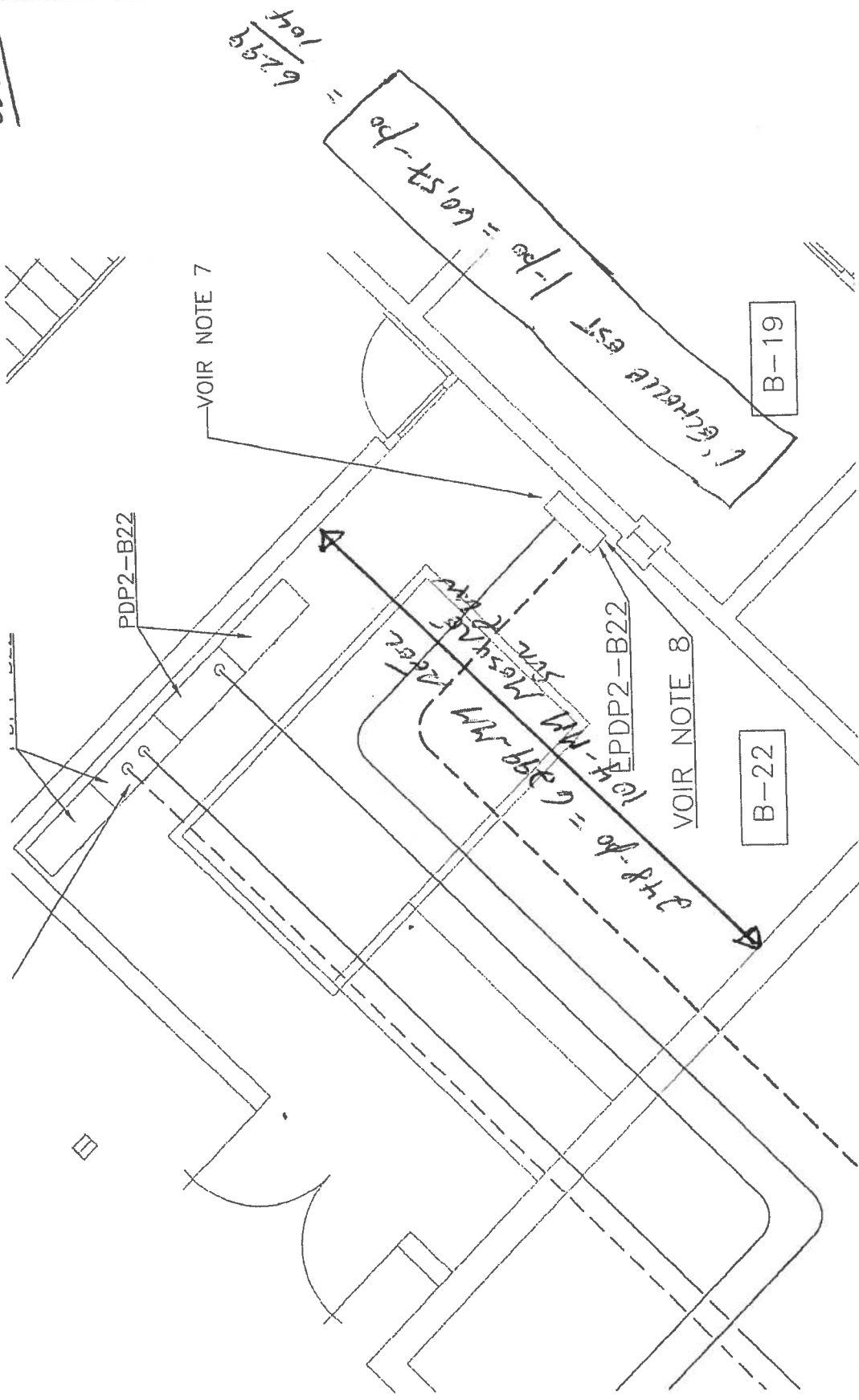

[EXTRAIT DU PLAN # 14-1439-E01
EMIS EN DATE DU 2014-08-08]