

RETURN BIDS TO:
RETOURNER LES SOUMISSIONS À:
Bid Receiving - PWGSC / Réception des soumissions
- TPSGC
11 Laurier St./11 rue Laurier
Place du Portage, Phase III
Core 0B2 / Noyau 0B2
Gatineau, Québec K1A 0S5

SOLICITATION AMENDMENT MODIFICATION DE L'INVITATION

The referenced document is hereby revised; unless otherwise indicated, all other terms and conditions of the Solicitation remain the same.

Ce document est par la présente révisé; sauf indication contraire, les modalités de l'invitation demeurent les mêmes.

Comments - Commentaires

Ce document comporte une exigence en matière de sécurité /

This document contains a Security Requirement

Vendor/Firm Name and Address

Raison sociale et adresse du
fournisseur/de l'entrepreneur

Issuing Office - Bureau de distribution

Construction Services Division/Division des services de
construction
11 Laurier St./11 Rue Laurier
3C2, Place du Portage
Phase III
Gatineau, Québec K1A 0S5

Title - Sujet Réparations d'entretiens extérieurs	
Solicitation No. - N° de l'invitation EP770-151754/A	Amendment No. - N° modif. 002
Client Reference No. - N° de référence du client 20151754	Date 2015-03-19
GETS Reference No. - N° de référence de SEAG PW-\$\$\$FG-350-66857	
File No. - N° de dossier fg350.EP770-151754	CCC No./N° CCC - FMS No./N° VME
Solicitation Closes - L'invitation prend fin at - à 02:00 PM on - le 2015-03-31	Time Zone Fuseau horaire Eastern Daylight Saving Time EDT
F.O.B. - F.A.B. Plant-Usine: <input type="checkbox"/> Destination: <input type="checkbox"/> Other-Autre: <input type="checkbox"/>	
Address Enquiries to: - Adresser toutes questions à: Séguin, Martine	Buyer Id - Id de l'acheteur fg350
Telephone No. - N° de téléphone (819) 956-4975 ()	FAX No. - N° de FAX (819) 956-8335
Destination - of Goods, Services, and Construction: Destination - des biens, services et construction: Édifice Victoria Building 140 rue Wellington Street Ottawa, Ontario K1P 5A2	

Instructions: See Herein

Instructions: Voir aux présentes

Delivery Required - Livraison exigée	Delivery Offered - Livraison proposée
Vendor/Firm Name and Address Raison sociale et adresse du fournisseur/de l'entrepreneur	
Telephone No. - N° de téléphone Facsimile No. - N° de télécopieur	
Name and title of person authorized to sign on behalf of Vendor/Firm (type or print) Nom et titre de la personne autorisée à signer au nom du fournisseur/ de l'entrepreneur (taper ou écrire en caractères d'imprimerie)	
Signature	Date

Solicitation No. - N° de l'invitation

EP770-151754/A

Amd. No. - N° de la modif.

002

Buyer ID - Id de l'acheteur

fg350

Client Ref. No. - N° de réf. du client

20151754

File No. - N° du dossier

fg350EP770-151754

CCC No./N° CCC - FMS No/ N° VME

MODIFICATION 002

Solicitation No. - N° de l'invitation

EP770-151754/A

Amd. No. - N° de la modif.

002

Buyer ID - Id de l'acheteur

fg350

Client Ref. No. - N° de réf. du client

20151754

File No. - N° du dossier

fg350EP770-151754

CCC No./N° CCC - FMS No/ N° VME

CETTE MODIFICATION 002 EST ÉMISE POUR LA RAISON SUIVANTE:

- Émettre l'addenda 1, 2 et 3.

Tout autres termes et conditions demeurent inchangés.

Solicitation No. - N° de l'invitation

EP770-151754/A

Amd. No. - N° de la modif.

002

Buyer ID - Id de l'acheteur

fg350

Client Ref. No. - N° de réf. du client

20151754

File No. - N° du dossier

fg350EP770-151754

CCC No./N° CCC - FMS No/ N° VME

Les changements suivants aux documents de soumission entrent immédiatement en vigueur. Cet addenda fait partie des documents contractuels.

DESSINS

Dessin 4/A2

- 1 La largeur type du parapet et une note au sujet de la disposition type de briques d'assemblages (assise de boutisses) ajouté : Remplacer par le croquis SK-1 préparé le 2015/03/12.

FIN DE L'ADDENDA

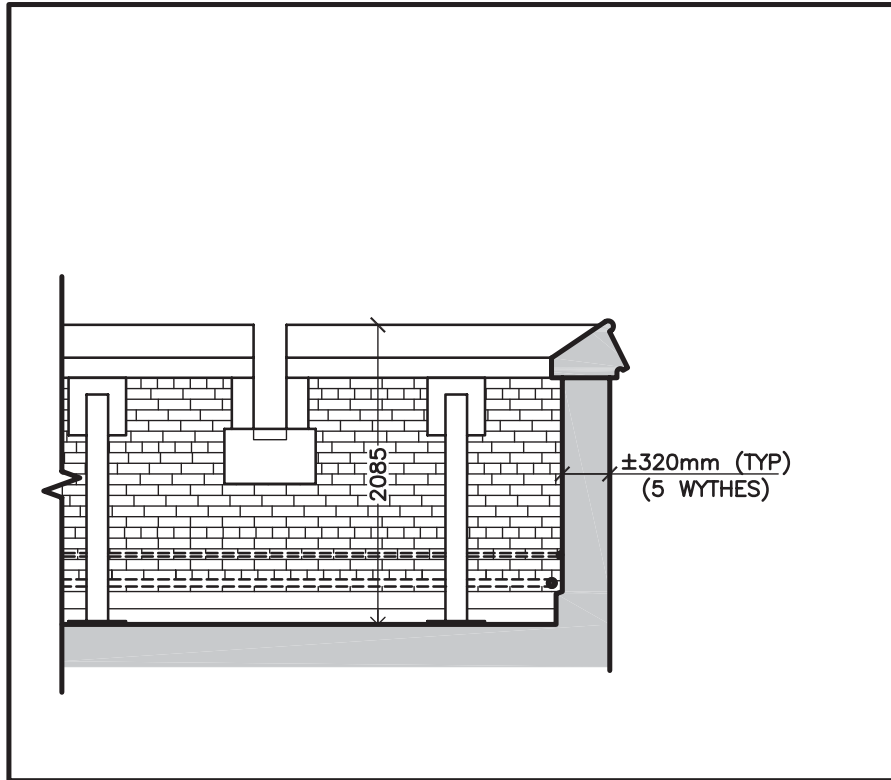

NOTE | *NOTER:*
 TYPICAL BONDING BRICK PLACEMENT (HEADER COURSE) APPROXIMATELY
 EVERY 4 COURSES.
DISPOSITION TYPE DE BRIQUES D'ASSEMBLAGES (ASSISE DE BOUTISSES)
SE TROUVE À PEU PRÈS TOUTE LES 4 ASSISES.

PARAPET WIDTH / HEADER COURSES

LARGEUR DU PARAPET / ASSISES DE BOUTISSES

Watson MacEwen Teramura Architects 400 -116 Lisgar Street Ottawa ON K2P 0C2 t 613.232.0330 f 613.232.6253	drawing VICTORIA BUILDING EXTERIOR MAINTENANCE REPAIRS ÉDIFICE VICTORIA RÉPARATIONS D'ENTRETIEN EXTÉRIEURES OTTAWA-ONTARIO	dessin date 2015/03/12	project no. R.056478.002
		scale 1:50	drawing no. SK-1

Les changements suivants aux documents de soumission entrent immédiatement en vigueur. Cet addenda fait partie des documents contractuels.

DEVIS

Section 01 14 00

- 1 **AJOUTER** l'article 1.2.8 suivant: «Il est interdit d'entreposer sur le toit la maçonnerie démonté.»

Section 01 52 00

- 2 **AJOUTER** l'article 1.6.2.4 suivant: «Fournir une évaluation préparée par un ingénieur en structure compétent de la capacité portante du toit.»

Section 04 03 08

- 3 **AJOUTER** l'article 1.4.3.5 suivant: «Les essais seront fournis par le Représentant du Ministère. L'Entrepreneur est tenu de coopérer avec l'organisme chargé des essais.»

FIN DE L'ADDENDA

Les changements suivants aux documents de soumission entrent immédiatement en vigueur. Cet addenda fait partie des documents contractuels.

DESSINS

Dessin 9/A7

- 1 Le dessin a été révisé et comprend le travail d'enlever l'enduit au plâtre et le plafond suspendu, les notes clés 79 et 80 ont été ajoutées : Remplacer par le croquis SK-2 préparé le 2015/03/16.

Dessin 10/A7

- 2 Le dessin a été révisé et comprend le travail d'enlever l'enduit au plâtre et le plafond suspendu, les notes clés 79 et 80 ont été ajoutées : Remplacer par le croquis SK-3 préparé le 2015/03/16.

FIN DE L'ADDENDA

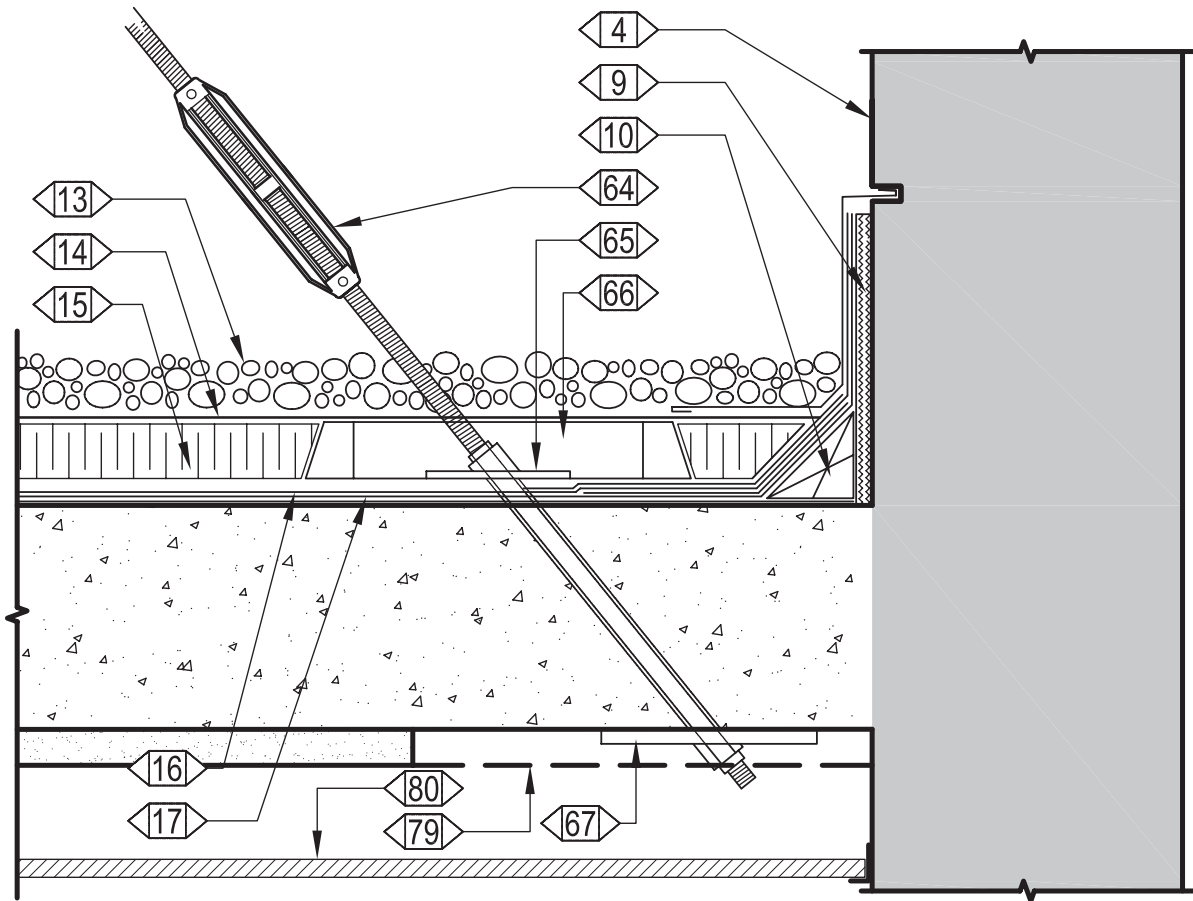

10

FLAGPOLE DIAGONAL BRACING DETAIL

A7

DÉTAILS DU RENFORT DIAGONAL DU MÂT DE DRAPEAU

1:10

KEYNOTES | NOTES CLÉS

- 79 PAINTED PLASTER TO BE REMOVED, 4m² TOTAL
ENDUIT AU PLÂTRE PEINT À ENLEVER, 4m² AU TOTAL
- 80 REMOVE AND REINSTALL SUSPENDED CEILING
ENLEVER ET RÉINSTALLER LE PLAFOND SUSPENDU

Watson MacEwen Teramura Architects
400 -116 Lisgar Street
Ottawa ON K2P 0C2
t 613.232.0330
f 613.232.6253

project
VICTORIA BUILDING EXTERIOR MAINTENANCE REPAIRS
ÉDIFICE VICTORIA RÉPARATIONS D'ENTRETIEN EXTÉRIEURES
OTTAWA-ONTARIO

date
2015/03/16
scale
1:10

project no.
R.056478.002
drawing no.
SK-3

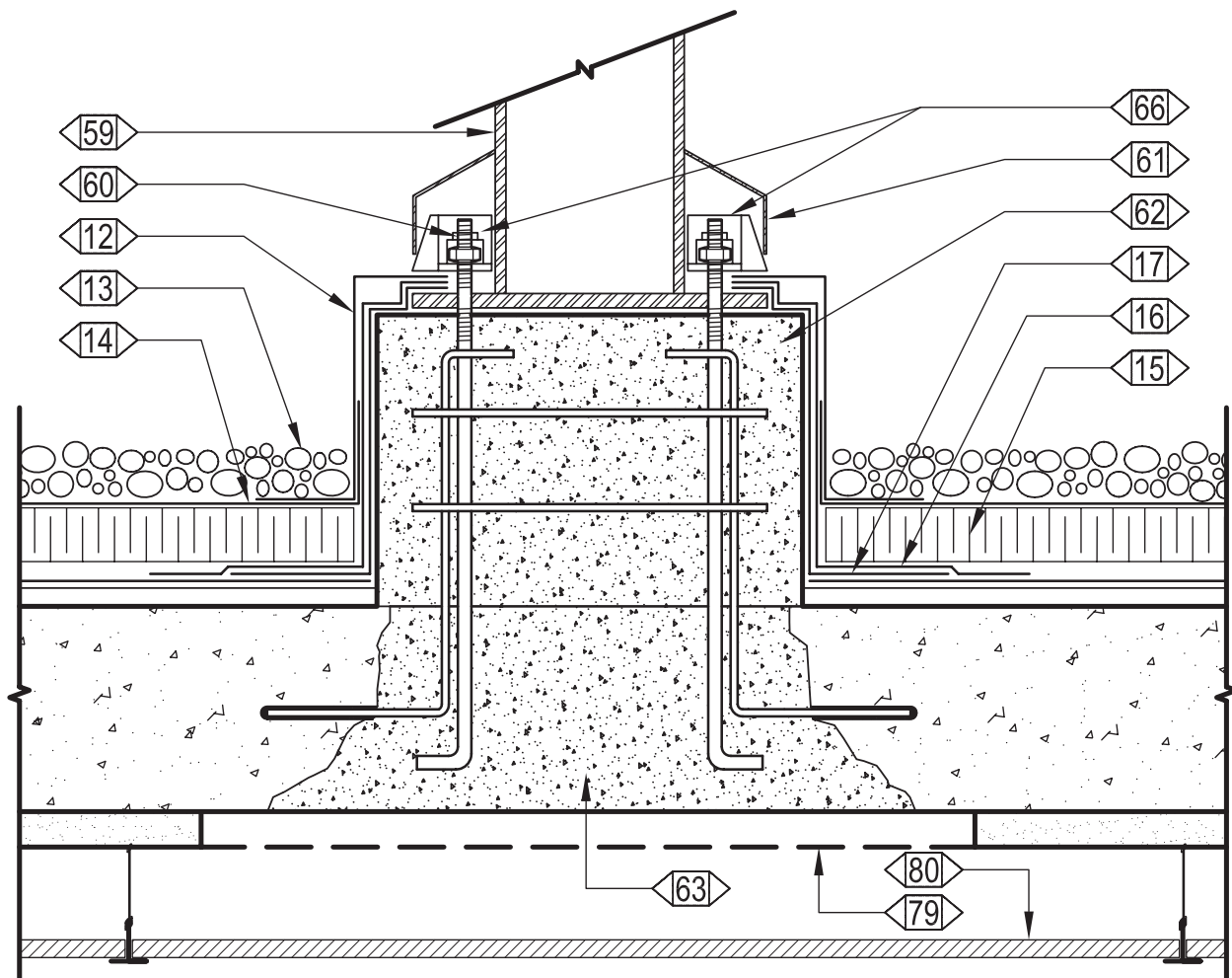

9

FLAGPOLE BASE & SUPPORTING DETAIL

A7

SOCLE DU MÂT DE DRAPEAU ET DÉTAILS DU SUPPORT 1:10

KEYNOTES | NOTES CLÉS

- 79 PAINTED PLASTER TO BE REMOVED, 4m² TOTAL
ENDUIT AU PLÂTRE PEINT À ENLEVER, 4m² AU TOTAL
- 80 REMOVE AND REINSTALL SUSPENDED CEILING
ENLEVER ET RÉINSTALLER LE PLAFOND SUSPENDU

**Watson MacEwen Teramura
Architects**
400 -116 Lisgar Street
Ottawa ON K2P 0C2
t 613.232.0330
f 613.232.6253

project
VICTORIA BUILDING EXTERIOR MAINTENANCE REPAIRS
ÉDIFICE VICTORIA RÉPARATIONS D'ENTRETIEN EXTÉRIEURES
OTTAWA-ONTARIO

project date
2015/03/16
scale échelle
1:10

project no. no. du projet
R.056478.002
drawing no. no. du dessin
SK-2