

RETURN BIDS TO:
RETOURNER LES SOUMISSIONS À:
Bid Receiving - PWGSC / Réception des soumissions
- TPSGC
11 Laurier St./11 rue Laurier
Place du Portage, Phase III
Core 0B2 / Noyau 0B2
Gatineau, Québec K1A 0S5

SOLICITATION AMENDMENT MODIFICATION DE L'INVITATION

The referenced document is hereby revised; unless otherwise indicated, all other terms and conditions of the Solicitation remain the same.

Ce document est par la présente révisé; sauf indication contraire, les modalités de l'invitation demeurent les mêmes.

Comments - Commentaires

Ce document comporte une exigence en matière de sécurité /

This document contains a Security Requirement

Vendor/Firm Name and Address

**Raison sociale et adresse du
fournisseur/de l'entrepreneur**

Issuing Office - Bureau de distribution

Construction Services Division/Division des services de
construction
11 Laurier St./11 Rue Laurier
3C2, Place du Portage
Phase III
Gatineau, Québec K1A 0S5

Title - Sujet Exterior Maintenance Repair	
Solicitation No. - N° de l'invitation EP770-151754/A	Amendment No. - N° modif. 002
Client Reference No. - N° de référence du client 20151754	Date 2015-03-19
GETS Reference No. - N° de référence de SEAG PW-\$\$\$FG-350-66857	
File No. - N° de dossier fg350.EP770-151754	CCC No./N° CCC - FMS No./N° VME
Solicitation Closes - L'invitation prend fin at - à 02:00 PM on - le 2015-03-31	Time Zone Fuseau horaire Eastern Daylight Saving Time EDT
F.O.B. - F.A.B. Plant-Usine: <input type="checkbox"/> Destination: <input type="checkbox"/> Other-Autre: <input type="checkbox"/>	
Address Enquiries to: - Adresser toutes questions à: Séguin, Martine	Buyer Id - Id de l'acheteur fg350
Telephone No. - N° de téléphone (819) 956-4975 ()	FAX No. - N° de FAX (819) 956-8335
Destination - of Goods, Services, and Construction: Destination - des biens, services et construction: Édifice Victoria Building 140 rue Wellington Street Ottawa, Ontario K1P 5A2	

Instructions: See Herein

Instructions: Voir aux présentes

Delivery Required - Livraison exigée	Delivery Offered - Livraison proposée
Vendor/Firm Name and Address Raison sociale et adresse du fournisseur/de l'entrepreneur	
Telephone No. - N° de téléphone Facsimile No. - N° de télécopieur	
Name and title of person authorized to sign on behalf of Vendor/Firm (type or print) Nom et titre de la personne autorisée à signer au nom du fournisseur/ de l'entrepreneur (taper ou écrire en caractères d'imprimerie)	
Signature	Date

Solicitation No. - N° de l'invitation

EP770-151754/A

Amd. No. - N° de la modif.

002

Buyer ID - Id de l'acheteur

fg350

Client Ref. No. - N° de réf. du client

20151754

File No. - N° du dossier

fg350EP770-151754

CCC No./N° CCC - FMS No/ N° VME

AMENDMENT 002

Solicitation No. - N° de l'invitation

EP770-151754/A

Amd. No. - N° de la modif.

002

Buyer ID - Id de l'acheteur

fg350

Client Ref. No. - N° de réf. du client

20151754

File No. - N° du dossier

fg350EP770-151754

CCC No./N° CCC - FMS No/ N° VME

THIS AMENDMENT NUMBER 002 IS BEING ISSUED FOR THE FOLLOWING:

- Issue Addendum 1, 2 and 3.

All other terms and conditions remain unchanged.

The following changes in the bid documents are effective immediately. This addendum will form part of the contract documents.

DRAWINGS

Drawing 4/A2

- 1 Typical parapet width and note regarding typical bonding brick placement (header course) added:
Replace with sketch SK-1, dated 2015/03/12

END OF ADDENDUM

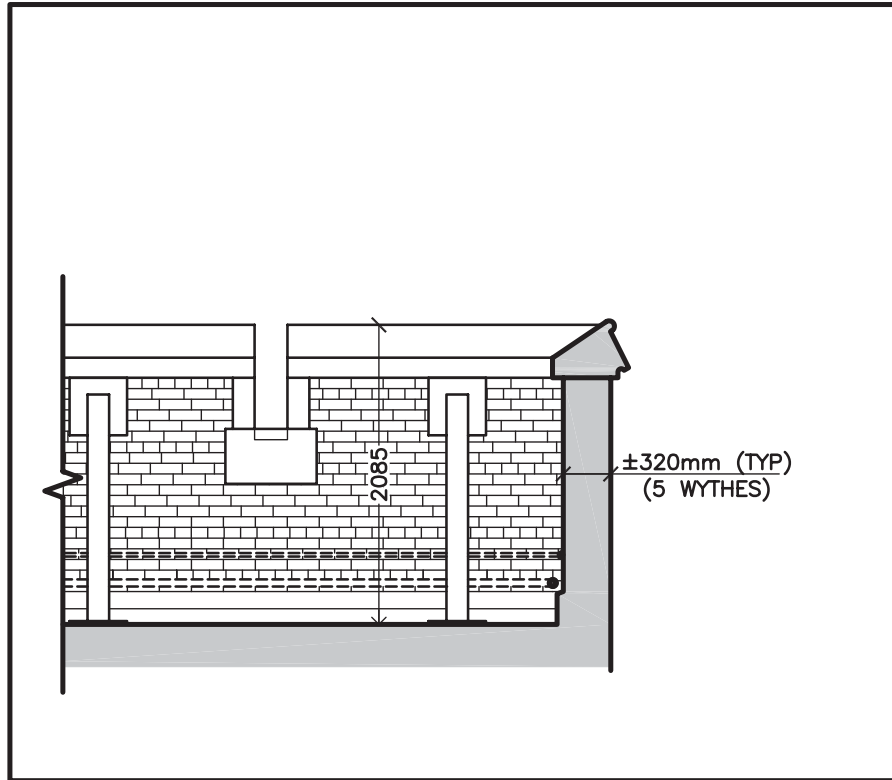

NOTE | *NOTER:*
 TYPICAL BONDING BRICK PLACEMENT (HEADER COURSE) APPROXIMATELY
 EVERY 4 COURSES.
DISPOSITION TYPE DE BRIQUES D'ASSEMBLAGES (ASSISE DE BOUTISSES)
SE TROUVE À PEU PRÈS TOUTE LES 4 ASSISES.

PARAPET WIDTH / HEADER COURSES

LARGEUR DU PARAPET / ASSISES DE BOUTISSES

Watson MacEwen Teramura Architects 400 -116 Lisgar Street Ottawa ON K2P 0C2 t 613.232.0330 f 613.232.6253	drawing VICTORIA BUILDING EXTERIOR MAINTENANCE REPAIRS ÉDIFICE VICTORIA RÉPARATIONS D'ENTRETIEN EXTÉRIEURES OTTAWA-ONTARIO	dessin date 2015/03/12	project no. R.056478.002	no. du projet
		scale 1:50	drawing no. SK-1	no. du dessin

The following changes in the bid documents are effective immediately. This addendum will form part of the contract documents.

SPECIFICATIONS

Section 01 14 00

- 1 **ADD:** article 1.2.8 as follows: "Do not store dismantled masonry on the roof."

Section 01 52 00

- 2 **ADD:** article 1.6.2.4 as follows: "Provide Professional Structural Engineer assessment for roof loading."

Section 04 03 08

- 3 **ADD:** article 1.4.3.5 as follows: "Testing will be provided by Departmental Representative. The Contractor is to cooperate with testing agency."

END OF ADDENDUM

The following changes in the bid documents are effective immediately. This addendum will form part of the contract documents.

DRAWINGS

Drawing 9/A7

- 1 Drawing revised to include plaster and suspended ceiling removal with Keynotes 79 and 80 added:
Replace with sketch SK-2, dated 2015/03/16.

Drawing 10/A7

- 2 Drawing revised to include plaster and suspended ceiling removal with Keynotes 79 and 80 added:
Replace with sketch SK-3, dated 2015/03/16.

END OF ADDENDUM

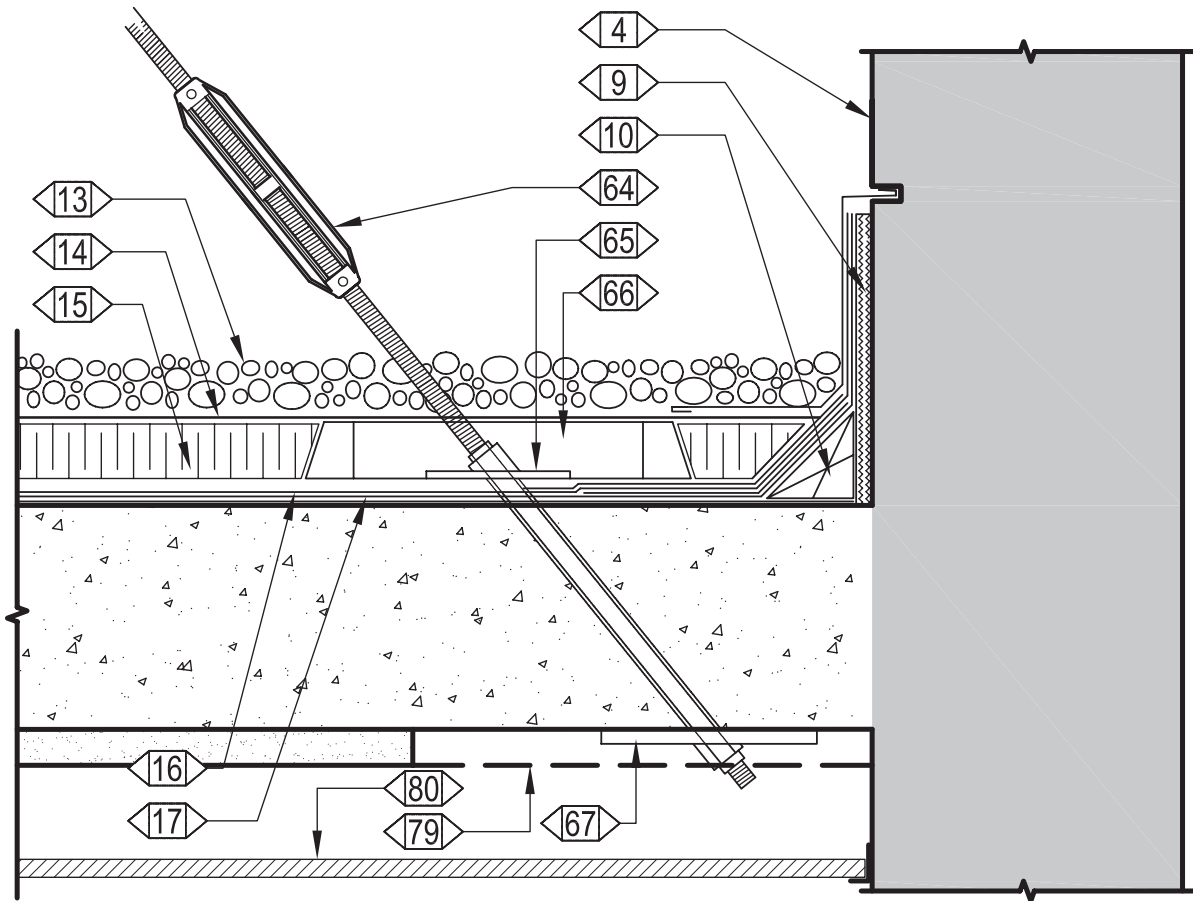

10

FLAGPOLE DIAGONAL BRACING DETAIL

A7

DÉTAILS DU RENFORT DIAGONAL DU MÂT DE DRAPEAU

1:10

KEYNOTES | NOTES CLÉS

- 79 PAINTED PLASTER TO BE REMOVED, 4m² TOTAL
ENDUIT AU PLÂTRE PEINT À ENLEVER, 4m² AU TOTAL
- 80 REMOVE AND REINSTALL SUSPENDED CEILING
ENLEVER ET RÉINSTALLER LE PLAFOND SUSPENDU

Watson MacEwen Teramura Architects
400 -116 Lisgar Street
Ottawa ON K2P 0C2
t 613.232.0330
f 613.232.6253

project
VICTORIA BUILDING EXTERIOR MAINTENANCE REPAIRS
ÉDIFICE VICTORIA RÉPARATIONS D'ENTRETIEN EXTÉRIEURES
OTTAWA-ONTARIO

date
2015/03/16
scale
1:10

project no.
R.056478.002
drawing no.
SK-3

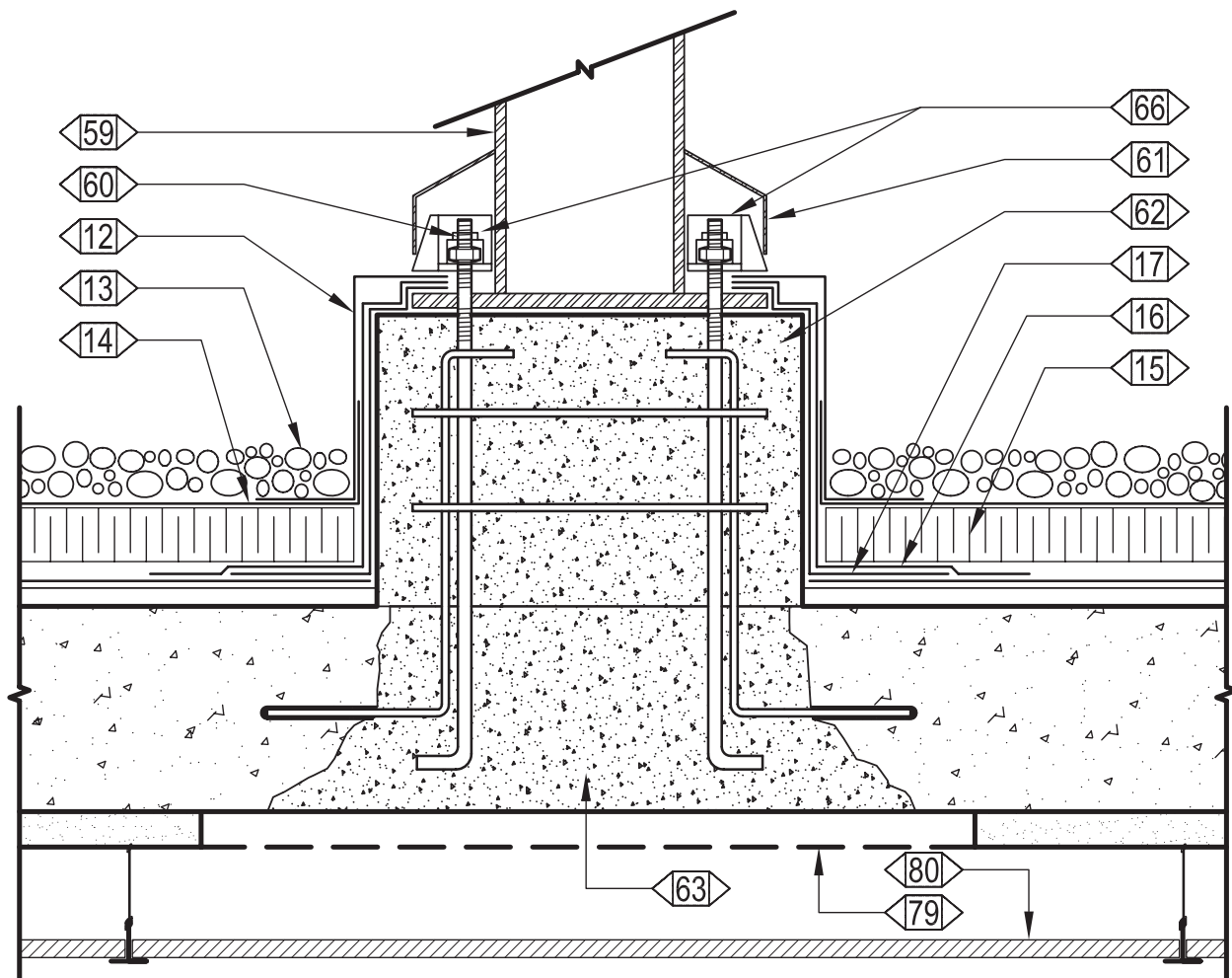

9

FLAGPOLE BASE & SUPPORTING DETAIL

A7

SOCLE DU MÂT DE DRAPEAU ET DÉTAILS DU SUPPORT 1:10

KEYNOTES | NOTES CLÉS

- 79 PAINTED PLASTER TO BE REMOVED, 4m² TOTAL
ENDUIT AU PLÂTRE PEINT À ENLEVER, 4m² AU TOTAL
- 80 REMOVE AND REINSTALL SUSPENDED CEILING
ENLEVER ET RÉINSTALLER LE PLAFOND SUSPENDU

**Watson MacEwen Teramura
Architects**
400 -116 Lisgar Street
Ottawa ON K2P 0C2
t 613.232.0330
f 613.232.6253

project
VICTORIA BUILDING EXTERIOR MAINTENANCE REPAIRS
ÉDIFICE VICTORIA RÉPARATIONS D'ENTRETIEN EXTÉRIEURES
OTTAWA-ONTARIO

project date
2015/03/16
scale échelle
1:10

project no. no. du projet
R.056478.002
drawing no. no. du dessin
SK-2