

PLAN DE LOCALISATION / LOCATION PLAN

LISTE DES PLANS / DRAWING LIST

- 01. PAGE FRONTISPICE / COVER PAGE
- 02. RÉFECTION DE LA CHAUSSEE PLAN ET PROFIL CH.: 0+100 À CH.: 0+400 / ROADWAY REHABILITATION PLAN AND PROFILE CH.: 0+100 TO CH.: 0+400
- 03. RÉFECTION DE LA CHAUSSEE PLAN ET PROFIL CH.: 0+400 À CH.: 0+900 / ROADWAY REHABILITATION PLAN AND PROFILE CH.: 0+400 TO CH.: 0+900
- 04. RÉFECTION DE LA CHAUSSEE PLAN ET PROFIL CH.: 0+900 À CH.: 1+400 / ROADWAY REHABILITATION PLAN AND PROFILE CH.: 0+900 TO CH.: 1+400
- 05. RÉFECTION DE LA CHAUSSEE PLAN ET PROFIL CH.: 1+400 À CH.: 1+900 / ROADWAY REHABILITATION PLAN AND PROFILE CH.: 1+400 TO CH.: 1+900
- 06. RÉFECTION DE LA CHAUSSEE PLAN ET PROFIL CH.: 1+900 À CH.: 2+400 / ROADWAY REHABILITATION PLAN AND PROFILE CH.: 1+900 TO CH.: 2+400
- 07. RÉFECTION DE LA CHAUSSEE PLAN ET PROFIL CH.: 2+400 À CH.: 2+900 / ROADWAY REHABILITATION PLAN AND PROFILE CH.: 2+400 TO CH.: 2+900
- 08. RÉFECTION DE LA CHAUSSEE PLAN ET PROFIL CH.: 2+900 À CH.: 3+400 / ROADWAY REHABILITATION PLAN AND PROFILE CH.: 2+900 TO CH.: 3+400
- 09. RÉFECTION DE LA CHAUSSEE PLAN ET PROFIL CH.: 3+400 À CH.: 3+900 / ROADWAY REHABILITATION PLAN AND PROFILE CH.: 3+400 TO CH.: 3+900
- 10. RÉFECTION DE LA CHAUSSEE PLAN ET PROFIL CH.: 3+900 À CH.: 4+400 / ROADWAY REHABILITATION PLAN AND PROFILE CH.: 3+900 TO CH.: 4+400
- 11. RÉFECTION DE LA CHAUSSEE PLAN ET PROFIL CH.: 4+400 À CH.: 4+900 / ROADWAY REHABILITATION PLAN AND PROFILE CH.: 4+400 TO CH.: 4+900
- 12. RÉFECTION DE LA CHAUSSEE PLAN ET PROFIL CH.: 4+900 À CH.: 5+400 / ROADWAY REHABILITATION PLAN AND PROFILE CH.: 4+900 TO CH.: 5+400
- 13. RÉFECTION DE LA CHAUSSEE PLAN ET PROFIL CH.: 5+400 À CH.: 5+900 / ROADWAY REHABILITATION PLAN AND PROFILE CH.: 5+400 TO CH.: 5+900
- 14. COUPES ET DÉTAILS / SECTIONS AND DETAILS
- 15. REMPLACEMENT DES PONCEAUX: RP\_04330 ET RP\_04351 ET RECONSTRUCTION DU FOSSÉ SUD CH.: 4+280 À CH.: 4+370 / CULVERTS REPLACEMENT: RP\_04330 AND RP\_04351 AND RESHAPING OF THE SOUTH DITCH CH.: 4+280 TO CH.: 4+370
- 16. DÉTAILS PONCEAU: RP\_04351 ET RECONSTRUCTION DU FOSSÉ SUD CH.: 4+370 À CH.: 4+415 / CULVERT: RP\_04351 DETAILS AND RESHAPING OF THE SOUTH DITCH CH.: 4+370 TO CH.: 4+415
- 17. PONCEAUX: RP\_04330 ET RP\_04351 COUPES ET DÉTAILS / CULVERTS: RP\_04330 AND RP\_04351 SECTIONS AND DETAILS
- 18. REMPLACEMENT DU PONCEAU: RP\_00723 / CULVERT REPLACEMENT: RP\_00723
- 19. REMPLACEMENT DU PONCEAU: RP\_02365 / CULVERT REPLACEMENT: RP\_02365
- 20. REMPLACEMENT DU PONCEAU: RP\_07011 / CULVERT REPLACEMENT: RP\_07011
- 21. REMPLACEMENT DU PONCEAU: RP\_46800 / CULVERT REPLACEMENT: RP\_46800
- 22. REMPLACEMENT DU PONCEAU: RP\_58643 / CULVERT REPLACEMENT: RP\_58643

# RÉFECTION DE LA CHAUSSEE ET REMPLACEMENT DE PONCEAUX SUR LA ROUTE PROMENADE KM 0+000 À 5+540 - PARC NATIONAL DE LA MAURICIE

## ROADWAY REHABILITATION AND CULVERT REPLACEMENT ON PARKWAY ROAD KM 0+000 TO 5+540 - LA MAURICIE NATIONAL PARK

CE DOCUMENT NE DOIT PAS ÊTRE  
UTILISÉ À DES FINS DE  
CONSTRUCTION  
THIS DOCUMENT MUST NOT BE USED  
FOR CONSTRUCTION



DD	POUR SOUMISSION / FOR BID	2015-04-21
DA	PLANS PRELIMINAIRES 90% / PRELIMINARY PLAN 90%	2015-03-06
révisions / revisions		date

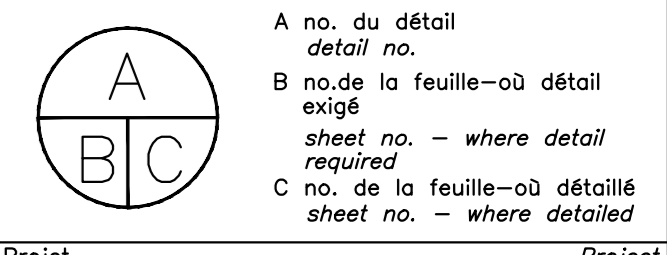

PROJET  
RÉFECTION DE LA CHAUSSEE DE LA  
ROUTE PROMENADE  
KM 0+000 À 5+540  
PARC NATIONAL DE LA MAURICIE

REPAVING PARKWAY ROAD  
KM 0+000 À 5+540  
LA MAURICIE NATIONAL PARK

PAGE FRONTISPICE  
COVER PAGE

Conçu par / K. CORRIVEAU ING. / B. YVON, ING.	Designed by 2015-03-06	Date
Dessiné par / C. LESGARD, DESS. / S. DUSSAULT, TECH.	Drawn by 2015-03-06	Date
Approuvé par / BENOIT YVON, ING.	Approved by 2015-03-06	Date
Soumission MARE-PASCALLE ROUSSEAU, ING. Administrateur de projets INC.	PCA Project Manager	Tender
No de projet / 45351524	Project number	No de contrat / Contract number
App P0007931	File name	No de classement / File no
No de plan ou dessin 258-P0007931-01-00-00-00-FRONTISPICE	Plan name	No feuille / Sheet no
		01 de 22

LÉGENDE / LEGEND

Table with columns: ITEM, EXISTANT / EXISTING, PROJETÉ / PROJECTED. Lists various engineering symbols and their corresponding graphical representations.

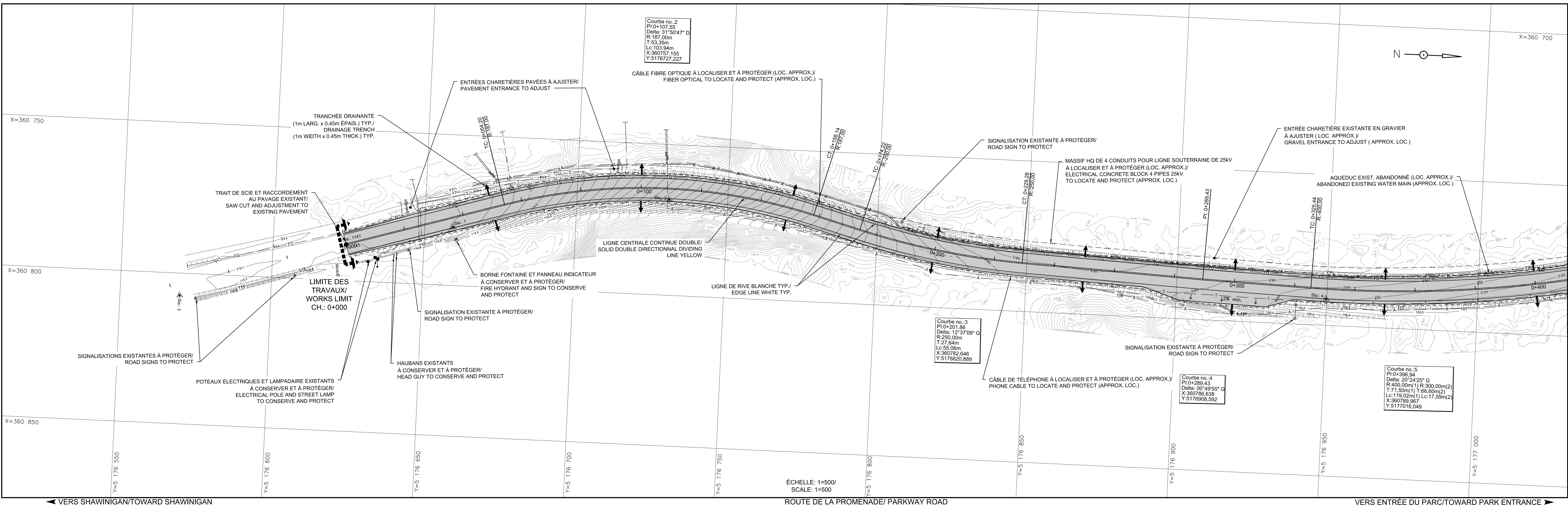

ROUTE DE LA PROMENADE / PARKWAY ROAD. ÉCHELLE: 1=500 / SCALE: 1=500. Includes directional arrows: VERS SHAWINIGAN/TOWARD SHAWINIGAN and VERS ENTRÉE DU PARC/TOWARD PARK ENTRANCE.

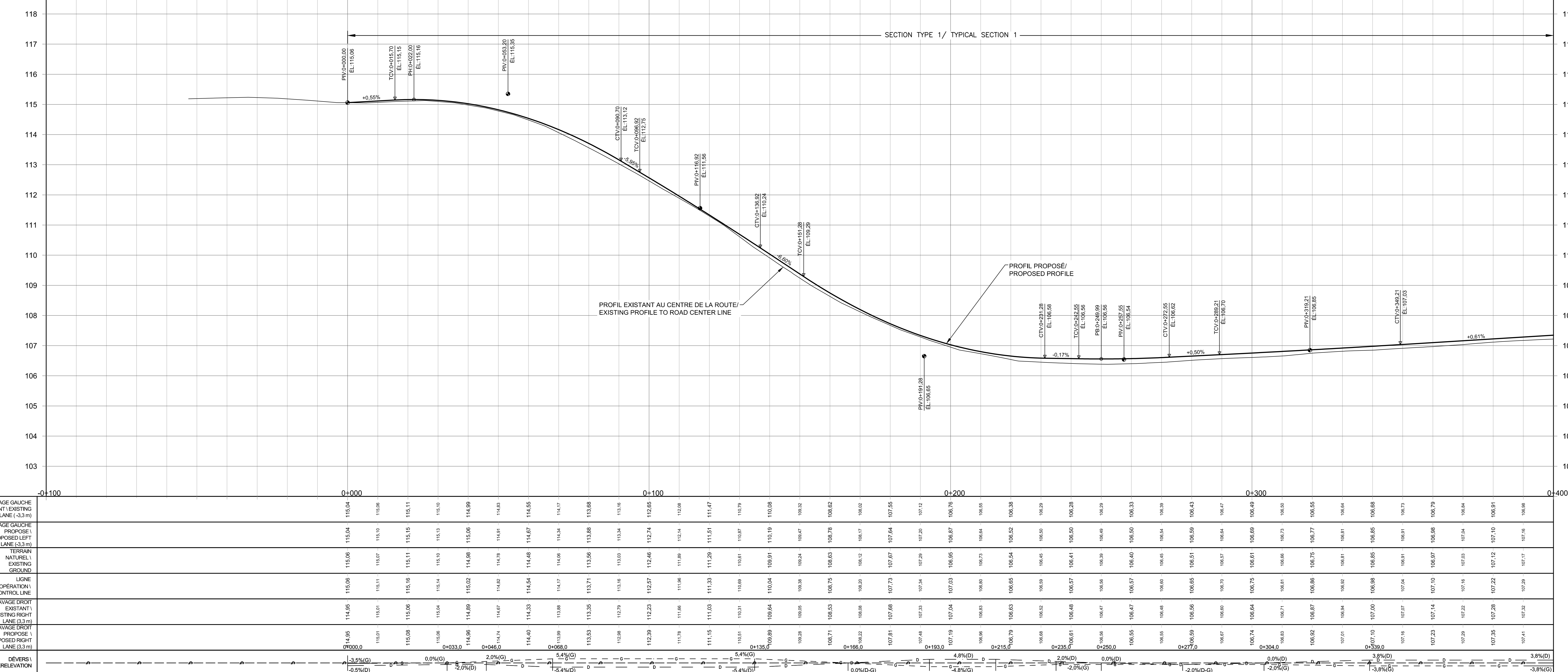

Table with 5 columns: Stationing (0+000 to 0+400), Proposed Left Lane Elevation (PAVAGE GAUCHE PROPOSÉ), Existing Right Lane Elevation (PAVAGE DROIT EXISTANT), Proposed Right Lane Elevation (PAVAGE DROIT PROPOSÉ), and Superlevation (DIVERS SUPERÉLEVATION). Includes grades and vertical curve data.

NOTES: 1. LES DIMENSIONS INDICÉES SUR LES PLANS PEUVENT ÊTRE DIFFÉRENTES DE CELES INDICÉES SUR LES PLANS DE DÉTAILS... 2. LE CONTRACTEUR DOIT COMMENCER TOUT TRAVAIL... 3. LE CONTRACTEUR DOIT COMMENCER TOUT TRAVAIL... 4. LE CONTRACTEUR DOIT COMMENCER TOUT TRAVAIL...

CE DOCUMENT NE DOIT PAS ÊTRE UTILISÉ À DES FINS DE CONSTRUCTION. THIS DOCUMENT MUST NOT BE USED FOR CONSTRUCTION.

Professional engineering stamps and signatures, including the name 'Benoit Yvon' and the title 'Ingénieur en chef'.

Table with columns: Description (e.g., POUR SOUMISSION FOR BID), Date (2015-04-21), and Revisions.

Project title: RÉFECTION DE LA CHAUSÉE DE LA ROUTE PROMENADE KM 0+000 À 5+540 PARC NATIONAL DE LA MAURICIE. Sub-project: REPAVING PARKWAY ROAD KM 0+000 À 5+540 LA MAURICIE NATIONAL PARK.

Project details including drawing title (RÉFECTION DE LA CHAUSÉE PLAN ET PROFIL CH-0+100 À 0+400), drawing number (P0007931), and project manager information.

LEGENDE / LEGEND

Table with columns: ITEM, EXISTANT / EXISTING, PROJETE / PROJECTED. Lists various engineering symbols and their corresponding codes.

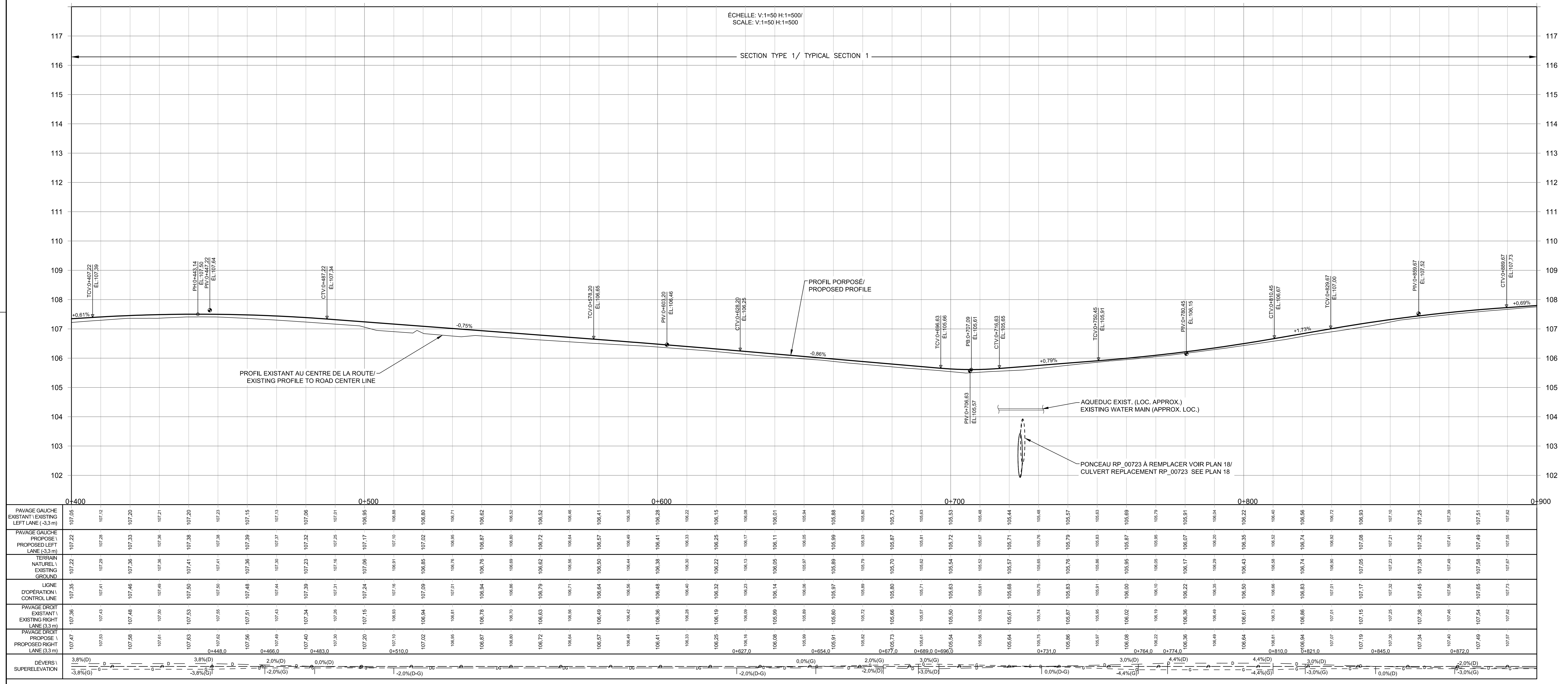
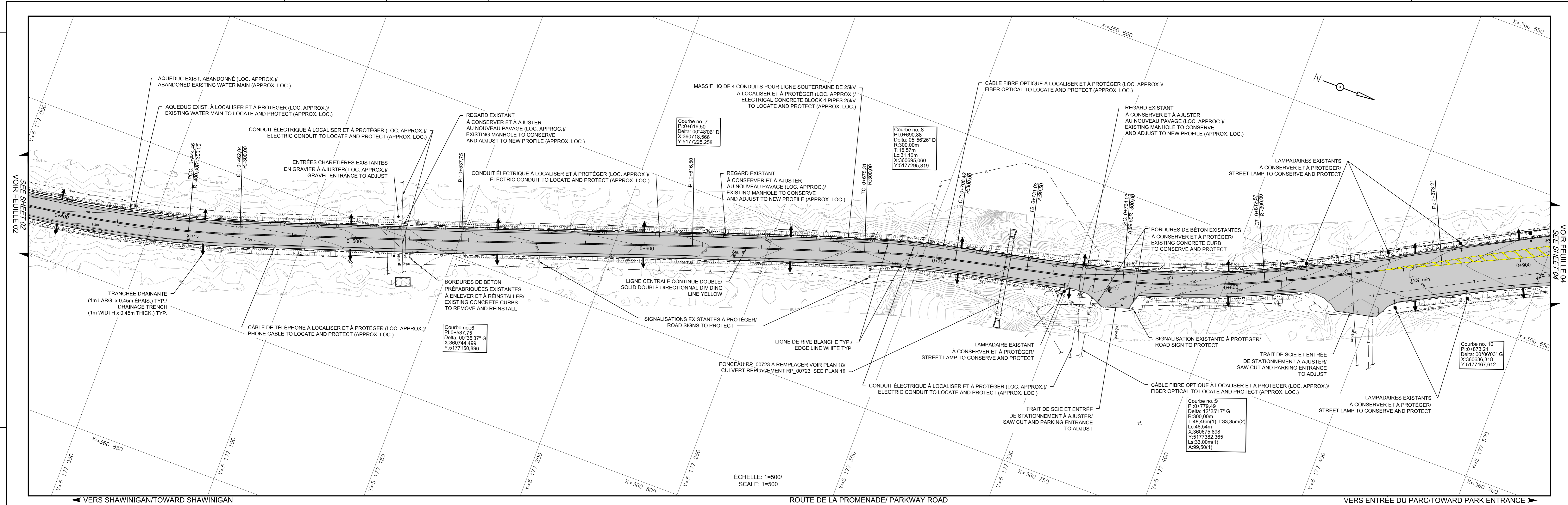

Administrative section containing revision table, drawing title 'REFECTION DE LA CHAUSSEE DE LA ROUTE PROMENADE', and project details.

Table with columns: ITEM, EXISTANT / EXISTING, PROJETÉ / PROJECTED. Lists various engineering symbols and their corresponding representations.

NOTES: 1. L'UTILISATION DE CE PLAN POUR UN PROJET NE DOIT PAS ÊTRE CONSIDÉRÉE COMME UN GARANTIE DE LA PART DE STANTEC... 2. LE CONTRATANT NE DOIT PAS COMMENCER SES TRAVAUX AVANT D'AVOIR OBTENU LE PLAN DÉTAILLÉ ET LE CONTRÔLE DÉFINITIF DU TRAVAIL SUR LE terrain...

CE DOCUMENT NE DOIT PAS ÊTRE UTILISÉ À DES FINS DE CONSTRUCTION / THIS DOCUMENT MUST NOT BE USED FOR CONSTRUCTION

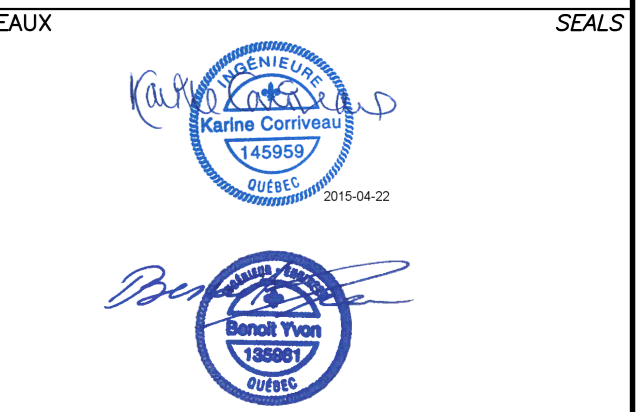

Revision table with columns: No., Description, Date. Shows various revisions and their dates.

Project: RÉFÉCTION DE LA CHAUSSEE DE LA ROUTE PROMENADE KM 0+000 À 5+540 PARC NATIONAL DE LA MAURICIE

REPAVING PARKWAY ROAD KM 0+000 À 5+540 LA MAURICIE NATIONAL PARK

ROADWAY REHABILITATION PLAN AND PROFILE CH 0+900 À 1+400. Includes designer and submitter information.

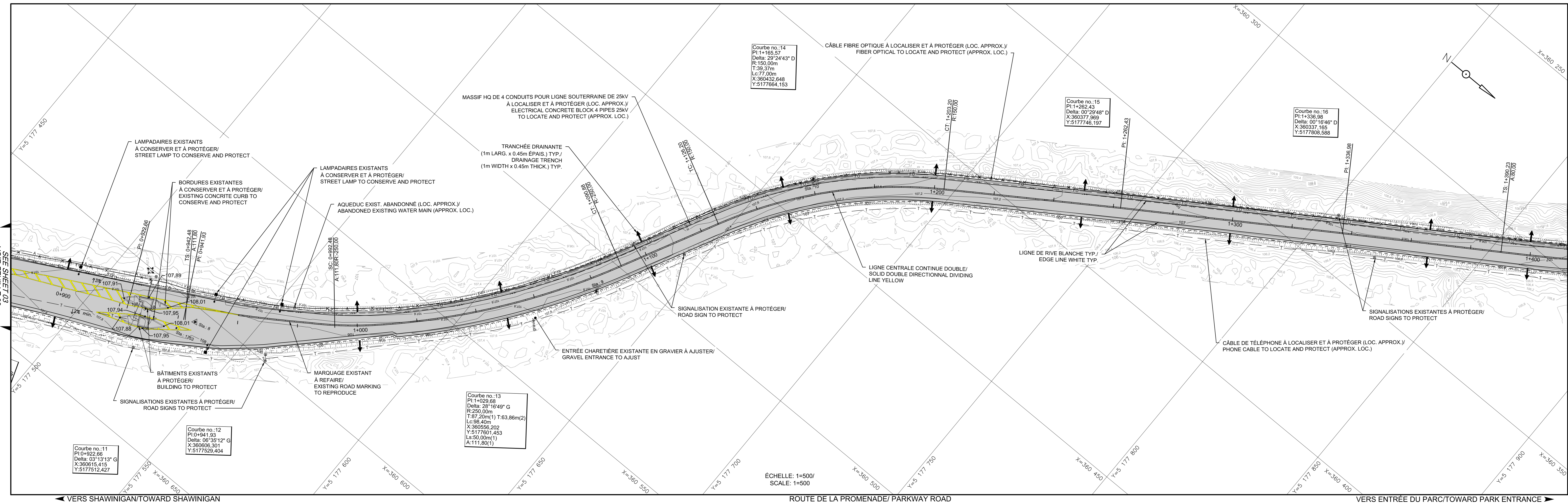

SECTION TYPE 1 / TYPICAL SECTION 1. ÉCHELLE: V:1=50 H:1=500 / SCALE: V:1=50 H:1=500

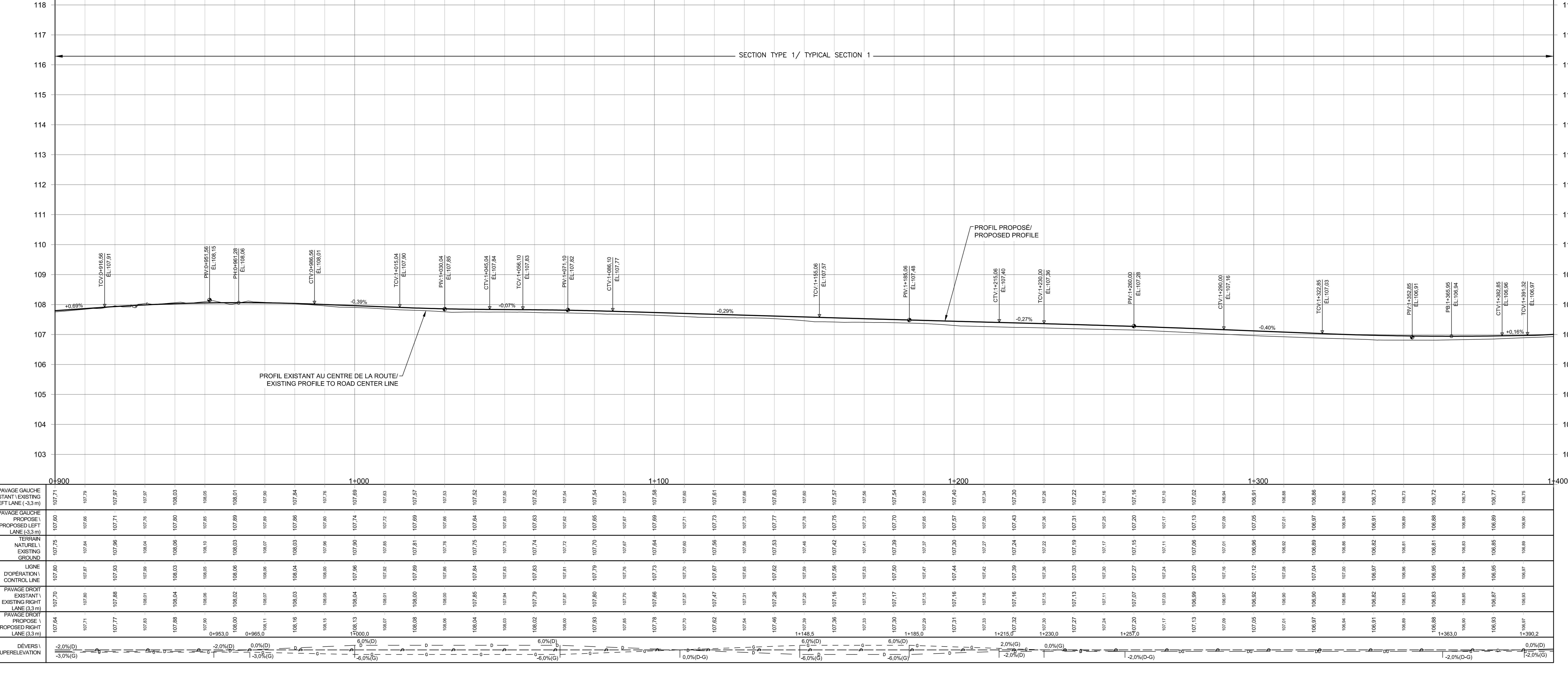
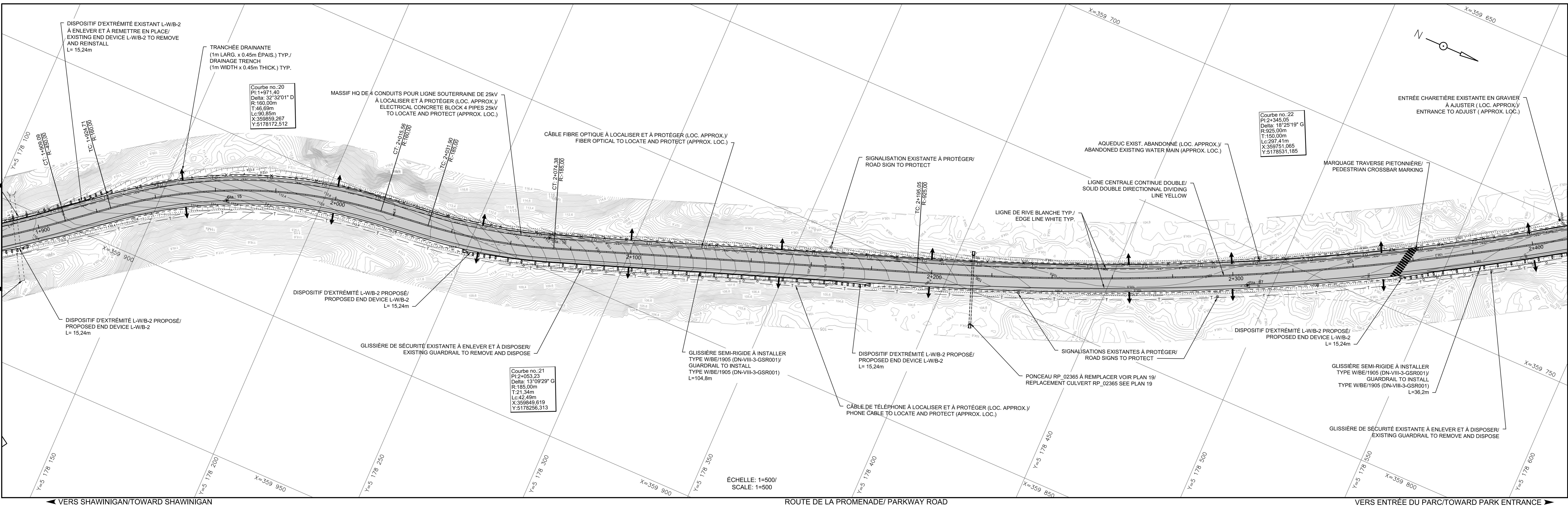

Table with columns for pavement types and elevations. Rows include: PAVAGE GAUCHE EXISTANT, PAVAGE GAUCHE PROPOSÉ, TERRAIN NATUREL, LIGNE D'OPÉRATION / CONTROL LINE, PAVAGE DROIT EXISTANT, PAVAGE DROIT PROPOSÉ, and DÉVERS / SUPERELEVATION.



Legend table with columns: ITEM, EXISTANT / EXISTING, PROJETÉ / PROJECTED. Lists various symbols for roads, utilities, and signage.



VERS SHAWINIGANT/TOWARD SHAWINIGAN

ROUTE DE LA PROMENADE/ PARKWAY ROAD

VERS ENTRÉE DU PARC/TOWARD PARK ENTRANCE

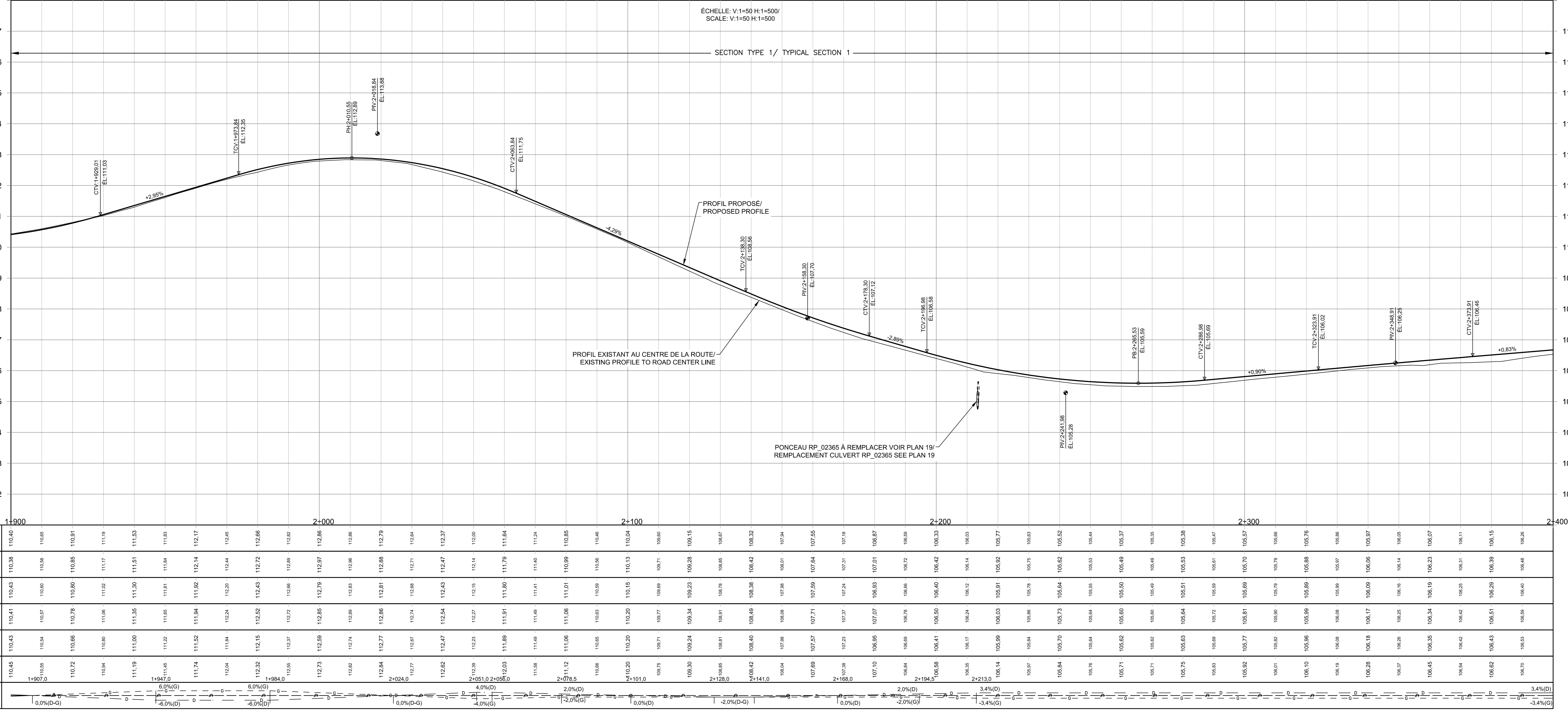

Data table with columns: Stationing, Pavage Gauche, Pavage Droite, Terrain Naturel, Ligne Opération, Pavage Droit Exist, Pavage Droit Prop, Divers Superélévation. Includes elevation and cross-slope data.

NOTES: 1. L'EXÉCUTION DES TRAVAUX... 2. LE CONTRACTEUR... 3. LE MAÎTRE D'ŒUVRE...

CE DOCUMENT NE DOIT PAS ÊTRE UTILISÉ À DES FINS DE CONSTRUCTION



Revision table with columns: No, Description, Date.

PROJET: RÉFECTION DE LA CHAUSSEE DE LA ROUTE PROMENADE KM 0+000 À 5+540 PARC NATIONAL DE LA MAURICIE

REPAVING PARKWAY ROAD KM 0+000 À 5+540 LA MAURICIE NATIONAL PARK

REFECTION DE LA CHAUSSEE PLAN ET PROFIL CH 1+900 À 2+400 ROADWAY REHABILITATION PLAN AND PROFILE CH 1+900 À 2+400

LÉGENDE / LEGEND

ITEM	EXISTANT / EXISTING	PROJETÉ / PROJECTED
PLAN	CONTOUR D'ÉGALITÉ DE HAUTEUR	CONTOUR D'ÉGALITÉ DE HAUTEUR
PROFIL	PROFIL EXISTANT	PROFIL PROJETÉ
ROUTES	ROUTES EXISTANTES	ROUTES PROJETÉES
ÉLÉMENTS DE CONSTRUCTION	ÉLÉMENTS EXISTANTS	ÉLÉMENTS PROJETÉS
ÉLÉMENTS DE CONSTRUCTION	ÉLÉMENTS EXISTANTS	ÉLÉMENTS PROJETÉS
ÉLÉMENTS DE CONSTRUCTION	ÉLÉMENTS EXISTANTS	ÉLÉMENTS PROJETÉS

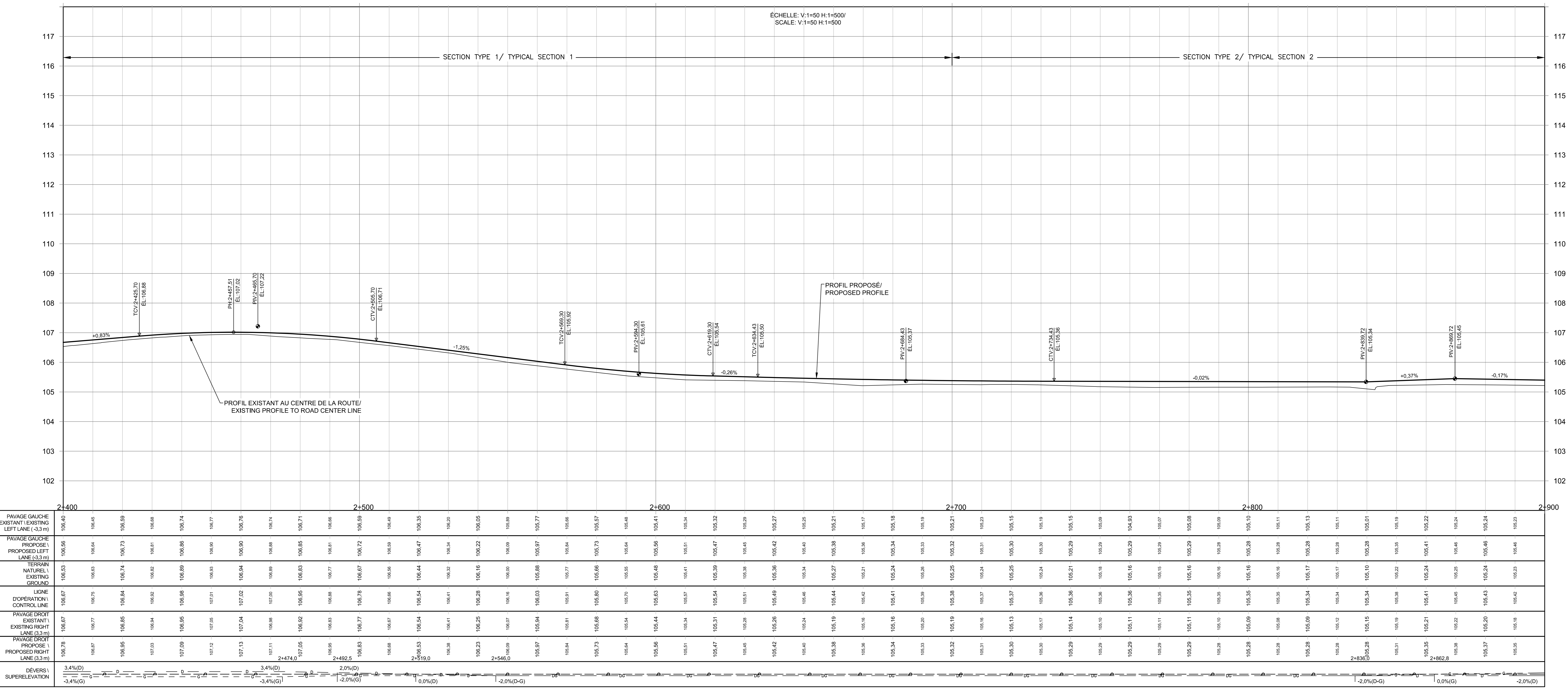
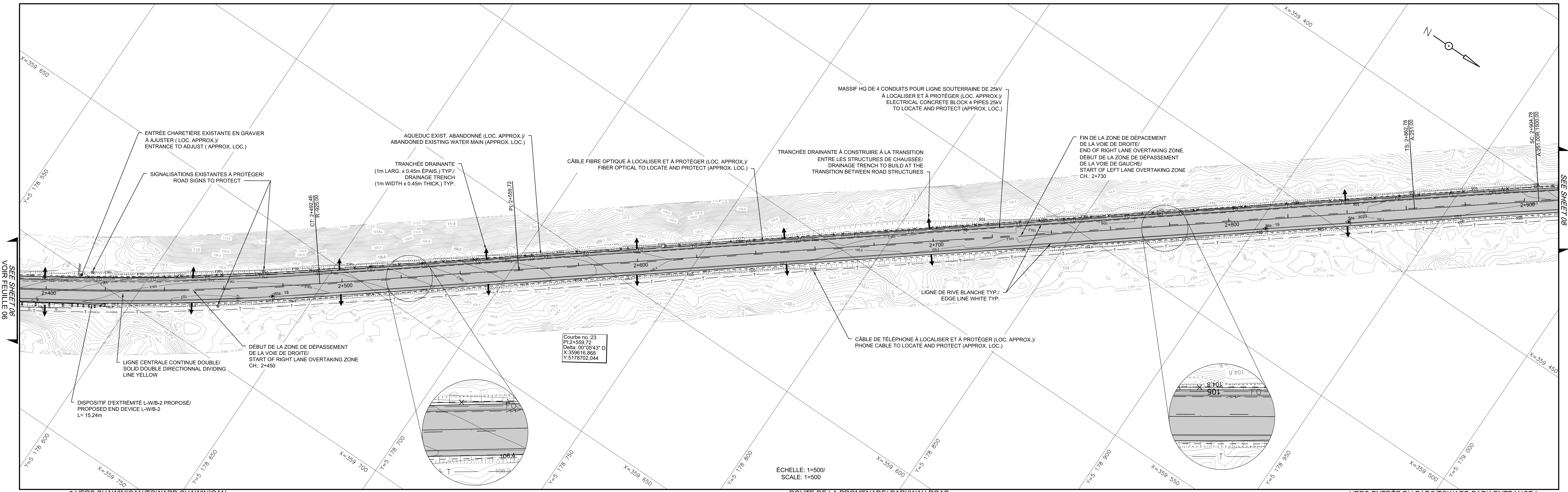

NOTES:

- LES DIMENSIONS MONTRÉES SUR LE PLAN PROVIENNENT D'UN NIVEAU GÉODÉSIQUE EFFECTUÉ EN CONFORMITÉ AVEC LE CODE DE PRÉCISION PROPOSÉ PAR LE COMITÉ CANADIEN DE LA SURVEILLANCE DES TERRES (CCST).
- LE TRAVAIL DE CONSTRUCTION COMMENCERAIT APRÈS LA RÉCEPTION DES PERMIS NECESSAIRES.
- LE TRAVAIL DE CONSTRUCTION COMMENCERAIT APRÈS LA RÉCEPTION DES PERMIS NECESSAIRES.

CE DOCUMENT NE DOIT PAS ÊTRE UTILISÉ À DES FINS DE CONSTRUCTION  
THIS DOCUMENT MUST NOT BE USED FOR CONSTRUCTION

SEALING

DO	POUR SOUMISSION/ FOR BID	2015-04-21
DA	PLANS PRELIMINAIRES 90%/ PRELIMINARY PLAN 90%	2015-03-06
révisions/ revisions		date
	A no. de détail/ detail no.	
	B no. de la feuille--où détail/ sheet no. - where detail	
	C no. de la feuille--où détail/ sheet no. - where detailed	
Projet: RÉFECTION DE LA CHAUSSEE DE LA ROUTE PROMENADE KM 0+000 À 5+540 PARC NATIONAL DE LA MAURICIE REPAVING PARKWAY ROAD KM 0+000 À 5+540 LA MAURICIE NATIONAL PARK		
Dessin: RÉFECTION DE LA CHAUSSEE PLAN ET PROFIL CH 2+400 À 2+900 ROADWAY REHABILITATION PLAN AND PROFILE CH 2+400 À 2+900		
Conçu par/ Designed by	K. GORRIVEAU, ING./ B. VYON, ING.	
Dessiné par/ Drawn by	C. LESSARD, DESS./ S. DUSSAULT, TECH.	
Approuvé par/ Approved by	BENOIT VYON, ING.	
Submitted by	MARE-FASCAL ROUSSEAU, ING.	
No de projet/ Project number	45351524	No de contrat/ Contract number
P0007931 No de plan ou dessin/ Plan name: P0007931-PP-07 No de feuille/ Sheet no: 07 de 22		

































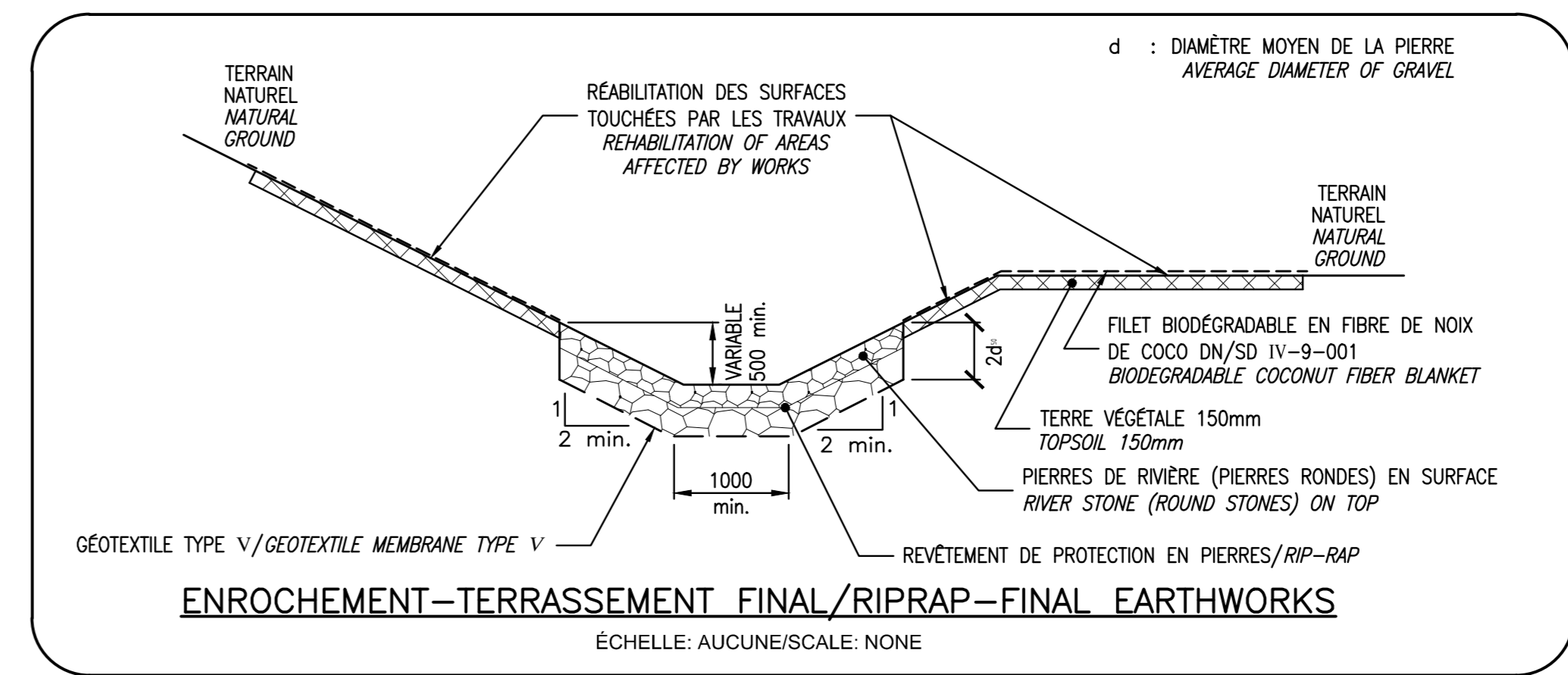
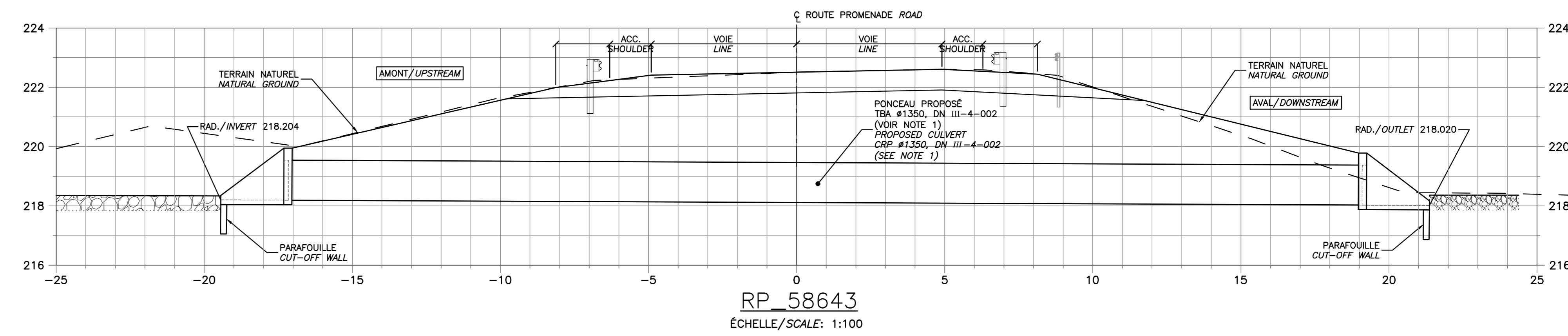
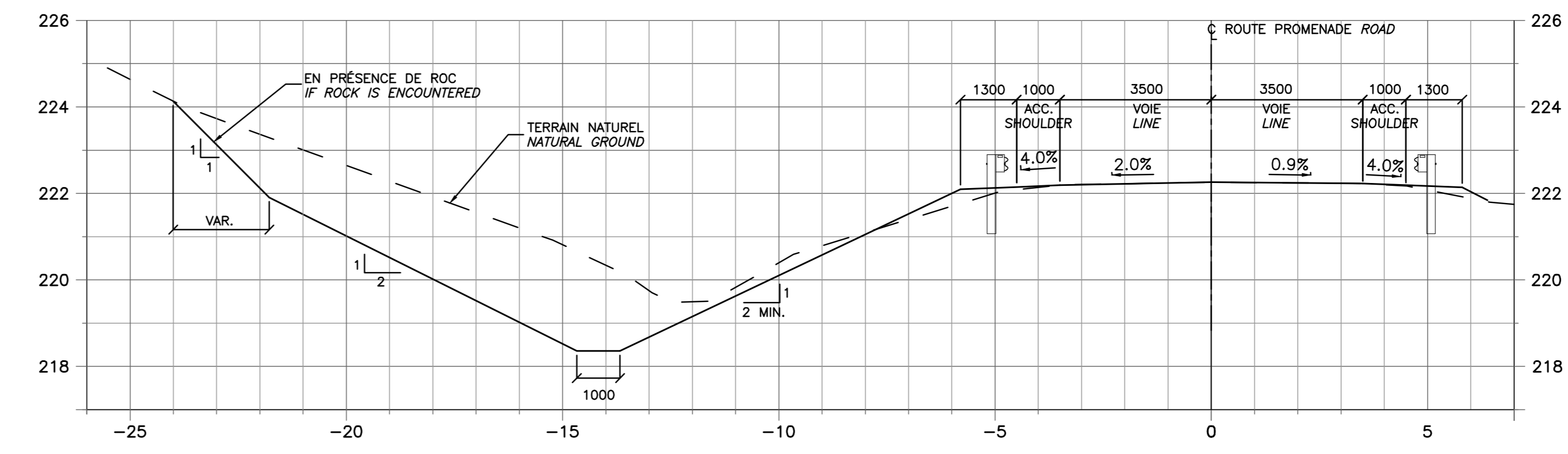
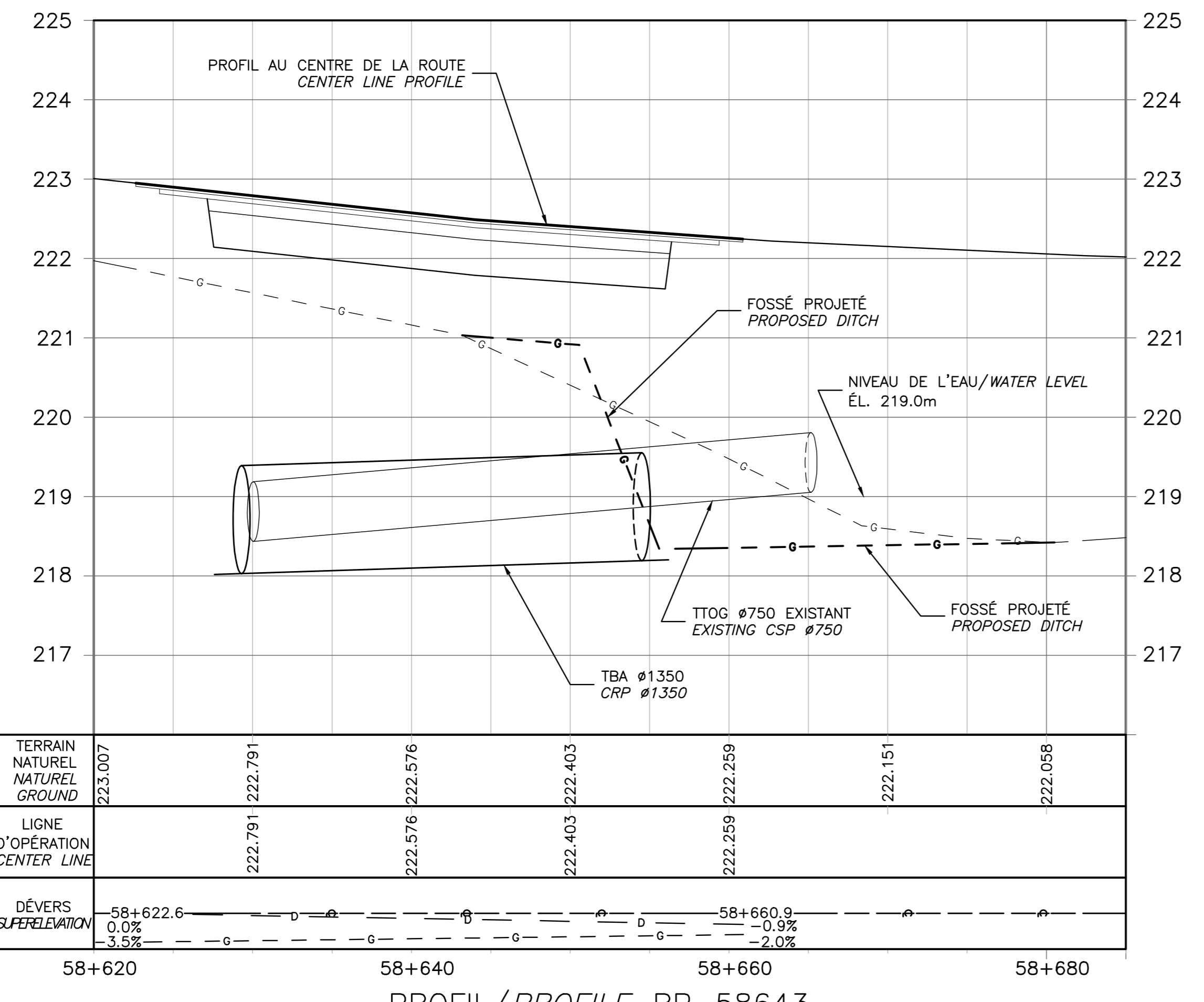
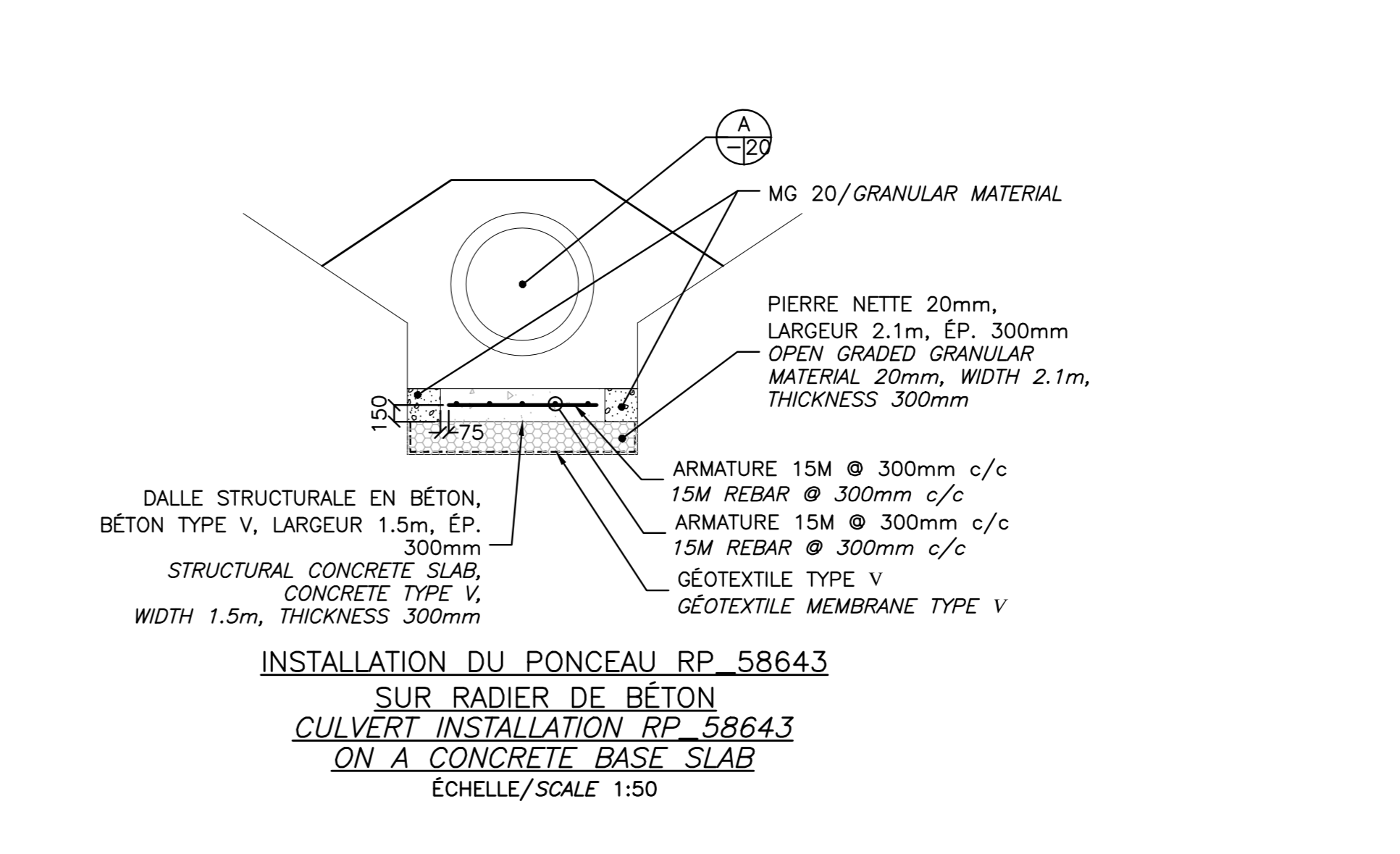
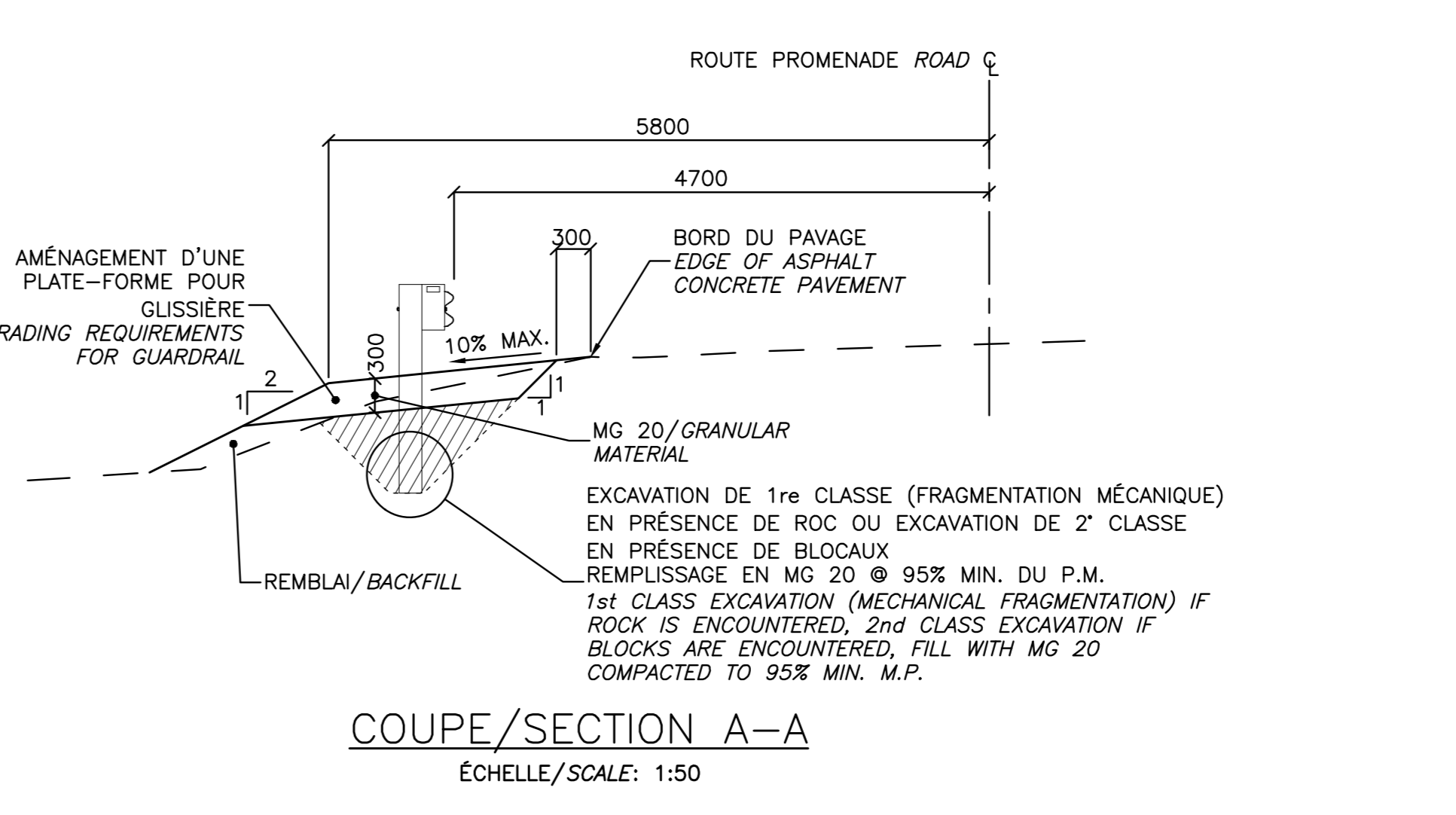
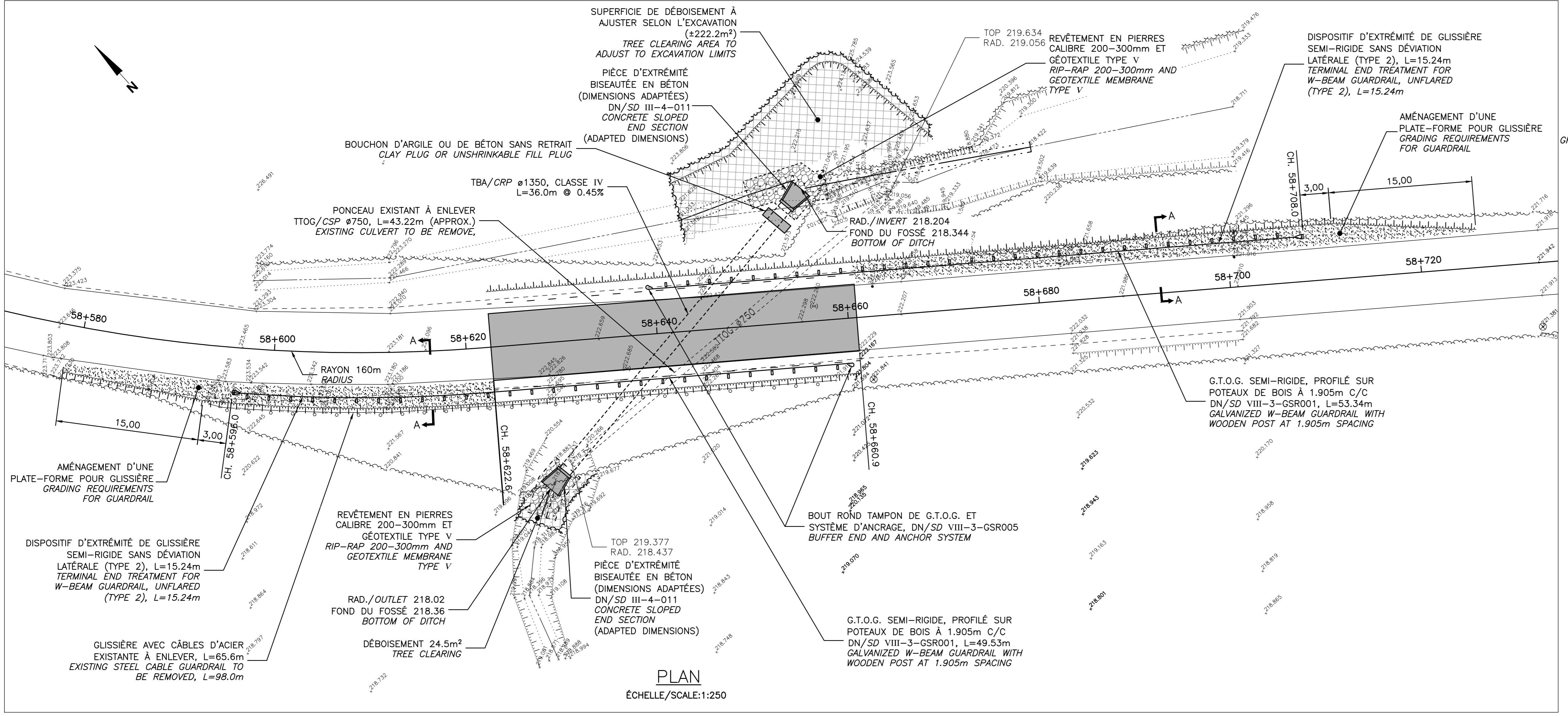

**LÉGENDE / LEGEND**

ITEM	EXISTANT / EXISTING	PROJETÉ / PROJECTED
PLAN		
PROFIL		
COUPE/SECTION		
DÉTAILS		
REVISIONS		

CE DOCUMENT NE DOIT PAS ÊTRE UTILISÉ À DES FINS DE CONSTRUCTION. THIS DOCUMENT MUST NOT BE USED FOR CONSTRUCTION.

PROJET: REFLECTION DE LA CHAUSSÉE DE LA ROUTE PROMENADE, KM 0+000 À 5+540, PARC NATIONAL DE LA MAURICIE.

REPAVING PARKWAY ROAD, KM 0+000 À 5+540, LA MAURICIE NATIONAL PARK.

REPLACEMENT DU PONCEAU RP 58643. CULVERT REPLACEMENT RP 58643.

DO: POUR SOUMISSION FOR BID: 2015-04-21

DA: PLANS PRÉLIMINAIRES SOU/PRELIMINARY PLAN SET: 2015-03-06

révisions/ revisions: [table with revision details]

Project: REFLECTION DE LA CHAUSSÉE DE LA ROUTE PROMENADE, KM 0+000 À 5+540, PARC NATIONAL DE LA MAURICIE.

Designed by: PHILIPPE MORIN, ING. 2015-03-06

Drawn by: YVON BELLAVANCE, TECHN. 2015-03-06

Approved by: SERGE ALARIE, ING. 2015-03-06

Submission: MARIÈ-FASCAL ROUSSEAU, ING. 2015-03-06

No de projet / Project number: 45351524

No de plan ou dessin / Plan name: 25A-P007931-01-AR-300-PONCEAU-22

No de feuille / Sheet no: 22 de 22