

2015/09/17

<div><div><div><div><div><div></div></div></div><div><div><div></div></div></div></div><div>Travaux publics et Services gouvernementaux Canada</div><div>Équipe services clients Patrimoine</div><div>Région du Québec</div></div><div><div>Public works and Government Services Canada</div><div>Client Services Team Heritage</div><div>Quebec Region</div></div></div>	Projet Project	PARCS CANADA / PARKS CANADA L.H.N.C. DU CANAL-DE-LACHINE C.N.H.S. LACHINE CANAL ÉLECTRIFICATION - SECTEUR ATWATER ELECTRIFICATION - ATWATER AREA	Dessin Drawing	ADDENDA #2 / ADDENDUM #2 COUPE PRÉSENTÉE POUR LA DEMANDE DE PERMIS AU CN CROSS-SECTION PRESENTED FOR THE PERMIT APPLICATION TO CN	Soumission Tender	C. Gaudreault Administrateur de projets Project Manager	Conçu par Designed By Robert Larouche, ing. Date (aaaa/mm/jj)	Dessiné par Drawn By Yves Bélanger, tech. Date (aaaa/mm/jj)	Approuvé par Approved By Robert Larouche, ing. Date (aaaa/mm/jj)	No du projet Project no. TPSGC R.072066.001 PWGSC	No du projet Project no. Client Client	No de classement File no.

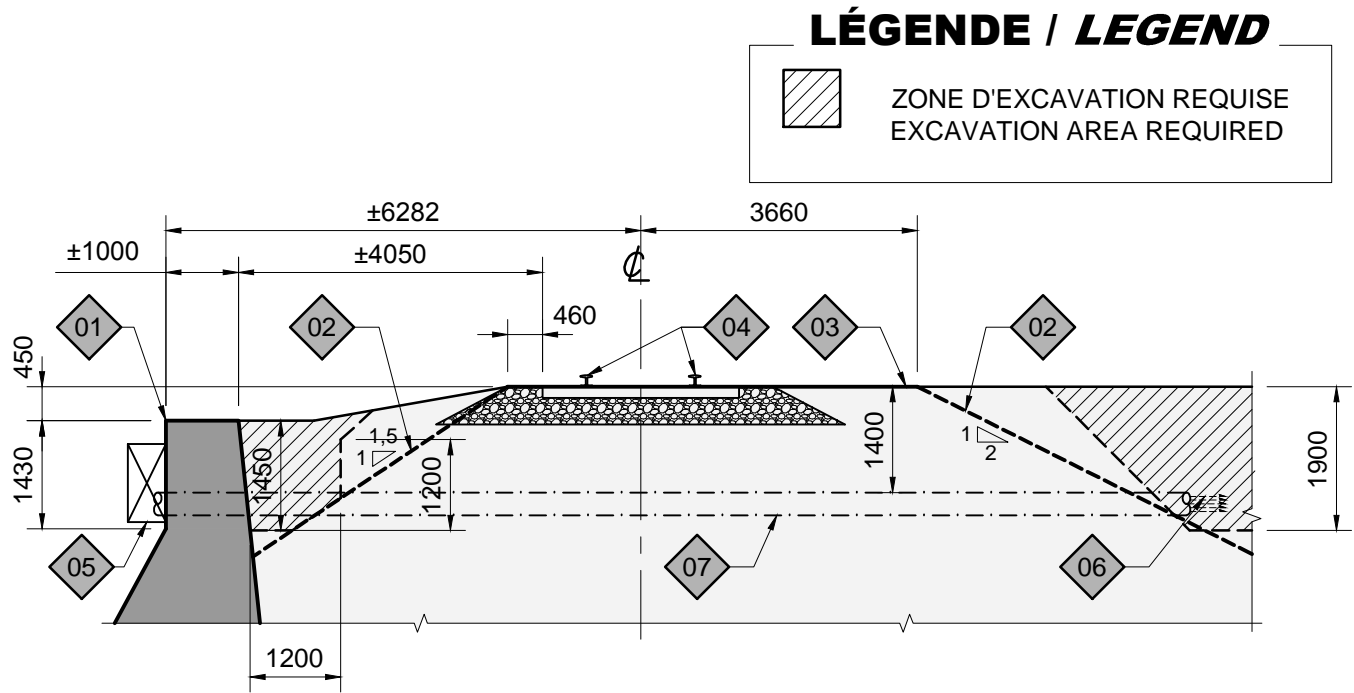

01

02

03

04

05

06

07

LÉGENDE / LEGEND

ZONE D'EXCAVATION REQUISE  
EXCAVATION AREA REQUIRED

NOTES

- 01

MUR DE SOUTÈNEMENT EXISTANT EN BÉTON ET PIERRE  
EXISTING CONCRETE AND STONE RETAINING WALL
- 02

LIMITES D'EXCAVATION MAXIMALES PERMISES PAR LE "CN"  
MAXIMUM EXCAVATION LIMITS AUTHORIZED BY THE "CN"
- 03

SOL ACTUEL  
CURENT GROUND
- 04

RAIL EXISTANT  
EXISTING RAIL
- 05

NOUVELLE BOÎTE DE TIRAGE 750 X 750 X 300mm  
NEW PULLBOX 750 X 750 X 300mm
- 06

NOUVEAUX CONDUITS DE PVC: 4 CONDUITS DE 78mmØ + 1 CONDUIT DE 53mmØ  
NEW PVC CONDUITS:  
4 - 78mmØ CONDUITS + 1 - 53mmØ CONDUIT
- 07

NOUVEAU CONDUIT MÉTALLIQUE 300mmØ : CONFORMES À LA NORME C22.2 N° 45, EN ACIER GALVANISÉ PAR IMMERSION À CHAUD, PEINT À L'ÉPOXYDE À L'INTÉRIEUR ET À L'EXTÉRIEUR, RECOUVERT DE PVC À L'EXTÉRIEUR, DE COULEUR GRISE, FILETÉS.  
NEW 300mmØ METAL CONDUIT:  
IN ACCORDANCE WITH THE C22.2 N° 45 STANDARD, HOT-DIPPED GALVANIZED STEEL, PAINTED WITH EPOXY INSIDE AND OUTSIDE, COVERED ON THE OUTSIDE WITH PVC, COLOR: GRAY, THREADED.