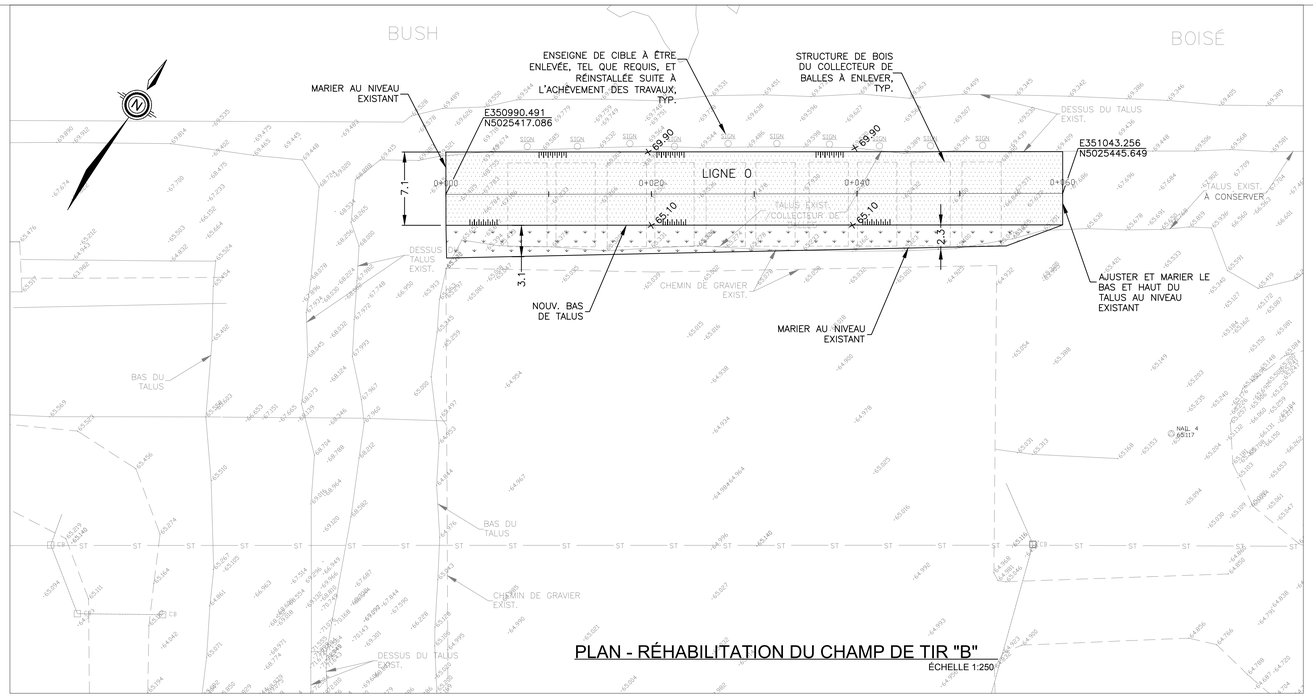

PLAN - RÉHABILITATION DU CHAMP DE TIR "B"

ÉCHELLE 1:250

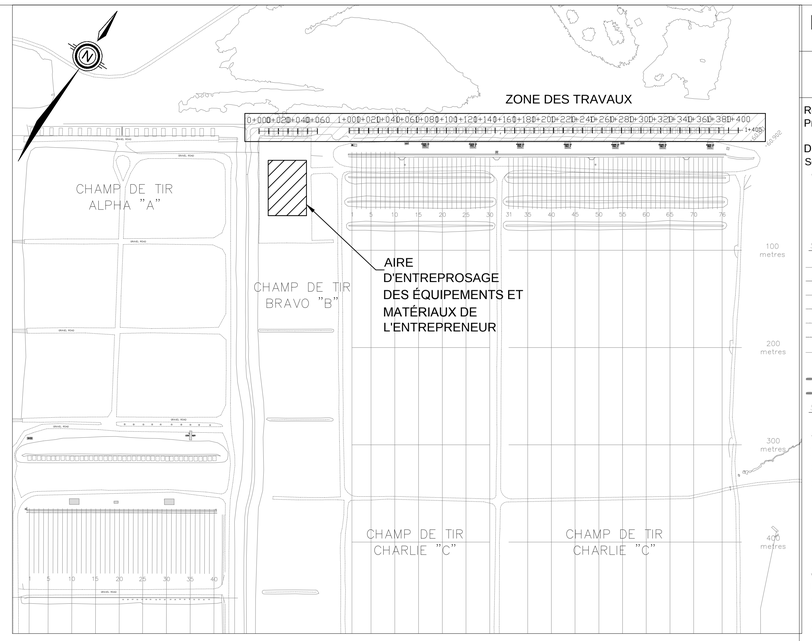

PLAN REPÈRE

AUCUNE ÉCHELLE

LÉGENDE

RECONSTRUCTION DU COLLECTEUR DE BALLES: NOUV. STRUCTURE DU TALUS / COLLECTEUR DE BALLES (VOIR LES DÉTAILS 1 ET 2 SUR LE DESSIN C-2)

ZONE GAZONNÉE: NOUV. 150mm TERRE VÉGÉTALE (MIN.) ET ENSEMENCEMENT

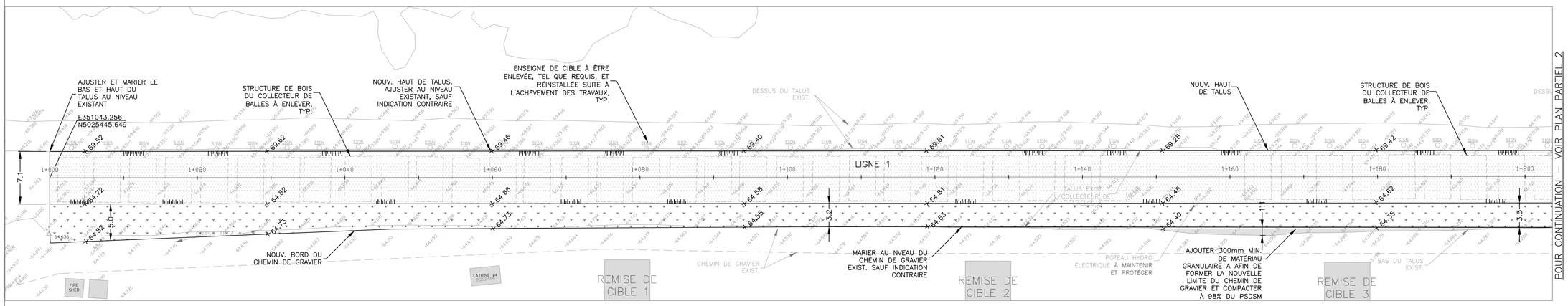

PLAN PARTIEL 1 - RÉHABILITATION DU CHAMP DE TIR "C"

ÉCHELLE 1:250

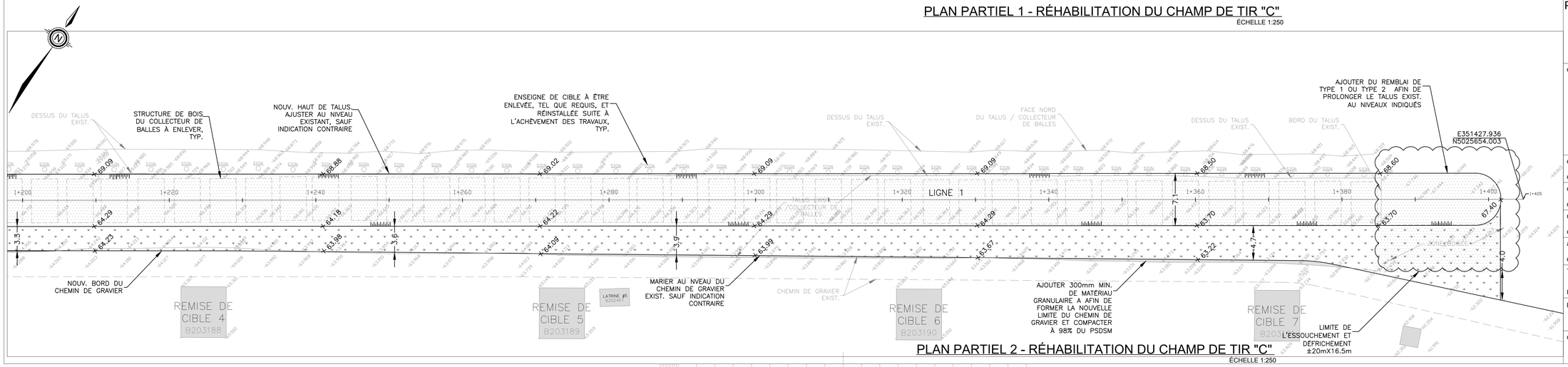

PLAN PARTIEL 2 - RÉHABILITATION DU CHAMP DE TIR "C"

ÉCHELLE 1:250

Publics Works and Government Services Canada / Travaux publics et services gouvernementaux Canada

Canada

Real Property Branch
Professional and Technical Services Sector

Direction générale des biens immobiliers
Secteur des services professionnels et techniques

LÉGENDE

STYLES DE TRAIT

- CONDUITE PRINC. D'EAU EXIST.
- ÉGOUT SANITAIRE EXIST.
- CONDUITE DE GAZ
- SERVICE TÉL. AU-DES. DU SOL
- ÉLECTRICITÉ HT AU-DES. DU SOL
- SERVICE ÉLECTRIQUE SOUTERRAIN
- GARDE-CORPS
- NOUV. CONDUITE PRINC. D'EAU
- NOUV. ÉGOUT SANITAIRE

SYMBOLES

- TROU DE SONDAGE GÉOTECHNIQUE
- PUITS D'ESSAI GÉOTECHNIQUE
- REGARD – ÉGOUT SANITAIRE
- REGARD – ÉGOUT PLUVIAL
- POTEAU DE PROTECTION
- CLOU
- POTEAU DE TÉL./ÉLECTR.
- POTEAU D'ÉLECTR.
- HI BORNE D'INCENDIE
- VB BOUCHE À CLÉ
- VC CHAMBRE DES VANNES
- CAPUCHON
- SMH REGARD – ÉGOUT SANITAIRE
- NOUV. POTEAU DE PROTECTION
- EXIST. ARBRE MATURE
- EXIST. CONIFERE
- STUMP EXIST. SOUCHE
- XX.XXX NOUV. NIVEAU
- XX.XXX NIVEAU DE SURFACE EXIST.

revisions	description	date
4	ADDENDA 1	30/10/15
3	ÉMIS POUR SOUMISSION	18/09/15
2	RÉVISION 99%	09/09/15
1	RÉVISION 66%	17/08/15

A DÉTAIL no. no. du detail
B location drawing no. sur dessin no.
C drawing no. dessin no.

project / projet
CHAMP DE TIR CONNAUGHT
PROJET DE REHABILITATION DES COLLECTEURS DE BALLES

OTTAWA, ONTARIO

drawing / dessin
NOUV. COLLECTEUR DE BALLES
-PLANS
CHAMPS
BRAVO ET CHARLIE

designed / conçu	G.FATTOUCHE - J.MAYDA	
date	2015/09/18	(yyyy/mm/dd)
drawn / dessiné	G.FATTOUCHE	
date	2015/09/18	(yyyy/mm/dd)
reviewed / examiné	C.KAMICHAITIS	
date	2015/09/18	(yyyy/mm/dd)
approved / approuvé		
date		(yyyy/mm/dd)
Tender / Soumission	P.DeCatanzaro	
	2015/09/18	
Project Manager / Administrateur de projets		

project no. / no. du projet: R.065220.353

drawing no. / no. du dessin: C-1R

2015-10-30 FRENCH CIRI: IBERM REMEDIATION; COPY.DWG

PWGSC B1 (1000x707)

0 10 20mm 40 60 80 100 120 140 160 180 200mm