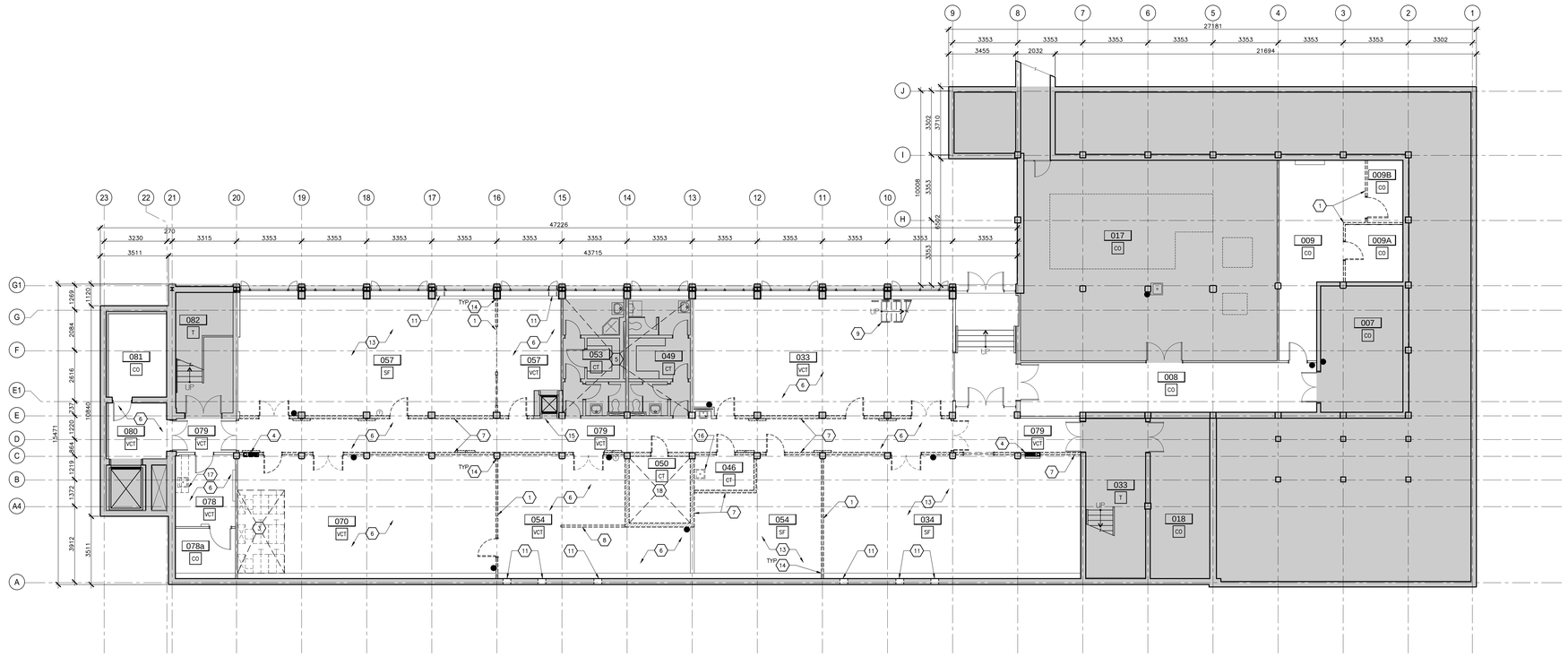

1 A200 BASEMENT - DEMOLITION FLOOR PLAN
SOUS-SOL - PLAN DE DÉMOLITION DU PLANCHER
1:100

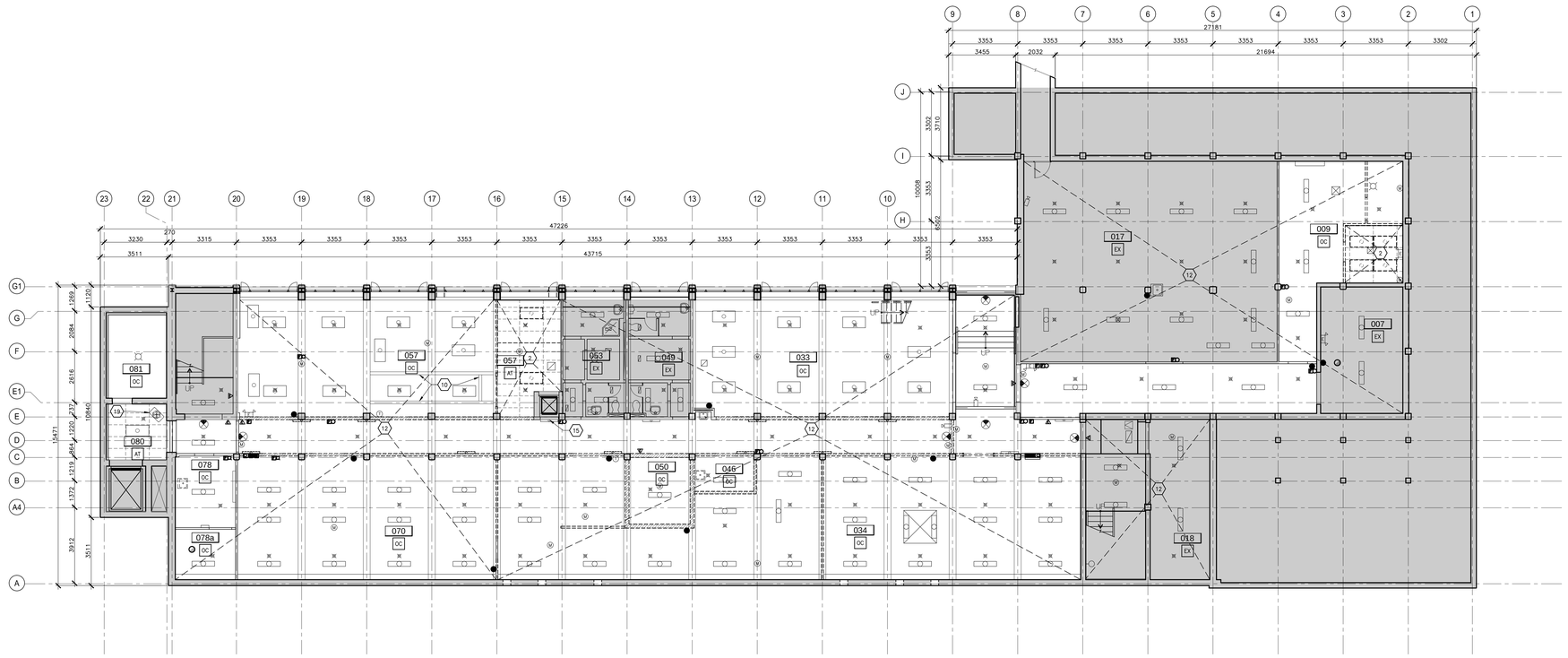

2 A200 BASEMENT - DEMOLITION CEILING PLAN
SOUS-SOL - PLAN DE DÉMOLITION DU PLAFOND
1:100

GENERAL NOTES:

A FIRESTOP SLAB PENETRATION AT REMOVED PIPING AND CONDUIT. REFER TO MECHANICAL AND ELECTRICAL.

B PATCH SLAB AT ALL WALL REMOVALS.

NOTES GÉNÉRALES:

A POSER UN COUPE-FEU À LA PÉNÉTRATION DE LA DALLE LÀ OÙ LES CONDUITS ET LA TUYAUTERIE ONT ÉTÉ ENLEVÉS. SE RAPPORTER À LA MÉCANIQUE ET À L'ÉLECTRIQUE.

B PLÂTRER LA DALLE LÀ OÙ LES MURS ONT ÉTÉ ENLEVÉS.

DRAWING NOTES:

No.

1 REMOVE STEEL STUD AND GYPSUM BOARD WALL TO UNDERSIDE OF SLAB COMPLETE.

2 REMOVE ACOUSTIC CEILING TILE SYSTEM. SEE MECHANICAL AND ELECTRICAL FOR REMOVAL.

3 REMOVE HIGH DENSITY STORAGE SYSTEM C/W TRACK RAILS AND RELATED ELEVATED FLOOR CONSTRUCTION.

4 EXISTING FIRE HOSE CABINET AND WATER SUPPLY TO REMAIN. INSTALL UNISTRUT TEMPORARY SUPPORT FRAME SLAB TO SLAB. FIRESTOP WATER PIPING AT SLAB PENETRATION.

5 EXISTING WASHROOMS TO REMAIN. SAFEGUARD ROOMS DURING DEMOLITION TO PREVENT DAMAGE.

6 REMOVE VINYL COMPOSITE TILE FLOOR AND RUBBER BASE. REMOVE ADHESIVE, PATCH, CLEAN, AND PREPARE SUBSTRATE.

7 EXISTING POURED CONCRETE, CONCRETE BLOCK, CLAY BRICK AND TERRACOTTA SPEED TILE WALLS TO BE REMOVED. PATCH, CLEAN, AND PREPARE SLAB AT REMOVED WALLS.

8 REMOVE EXISTING STEEL STUD GYPSUM PARTITION WALL ±2100mm HIGH.

9 REMOVE METAL STAIR SYSTEM AND ALL ACCESSORIES.

10 REMOVE STEEL BEAM PULLEY SYSTEM.

11 EXHAUST FAN AND DUCTWORK REMOVAL BY MECHANICAL. REFER TO MECHANICAL FOR CAPPING AND INFILLING OF PENETRATION. INSTALL WEATHER TIGHT COVER PLATE ON EXTERIOR SIDE OF WALL OVER PENETRATION.

12 LIGHT FIXTURES, SPRINKLERS AND DIFFUSERS TO REMAIN. UNLESS OTHERWISE NOTED REFER TO ELECTRICAL AND MECHANICAL.

13 REMOVE SHEET FLOORING AND RUBBER BASE. REMOVE ADHESIVE, PATCH, CLEAN, AND PREPARE SUBSTRATE.

14 REPAIR DAMAGE ON WALLS AND COLUMNS AT REMOVED WALL CONSTRUCTION. PATCH, SAND, PRIME PAINT.

15 EXISTING DUMBWAITER TO REMAIN.

16 REMOVE SINK AND ALL ASSOCIATED PLUMBING.

17 REMOVE MILLWORK COUNTER, LOWER AND UPPER CUPBOARDS AND SINK. REFER TO MECHANICAL.

18 REMOVE REINFORCED CONCRETE VAULT ROOM INCLUDING SOLID STEEL VAULT DOOR AND FRAME.

19 CEILING HUNG HEATER TO REMAIN.

NOTES DU DESSIN:

No.

1 ENLEVER AU COMPLET LE MUR DE GYPSE ET LES MONTANTS D'ACIER À LA SOUS-FACE DE LA DALLE.

2 ENLEVER LES TUILES DU PLAFOND ACOUSTIQUE. VOIR LA MÉCANIQUE ET L'ÉLECTRIQUE POUR LES ENLÈVEMENTS.

3 ENLEVER LE SYSTÈME D'ENTREPOSAGE À HAUTE DENSITÉ AINSI QUE LES RAILS ET LA CONSTRUCTION DU PLANCHER SURÉLEVÉ.

4 L'ARMOIRE D'INCENDIE EXISTANTE ET L'ALIMENTATION D'EAU DOIVENT ÊTRE CONSERVÉES. INSTALLER UN CADRE-SUPPORT UNISTRUT TEMPORAIRE D'UNE DALLE À L'AUTRE. POSER DES COUPES-FEU AUX PÉNÉTRATIONS DANS LA DALLE POUR LA CANALISATION D'EAU.

5 LES TOILETTES EXISTANTES DOIVENT ÊTRE CONSERVÉES. PROTÉGER LES SALLES DURANT LA CONSTRUCTION AFIN DE PRÉVENIR L'ENDOMMAGEMENT.

6 ENLEVER LE PLANCHER DE TUILES EN COMPOSITE DE VINYLE/ANSI QUE LA BASE DE CAOUTCHOUC. ENLEVER L'ADHÉSIF, BOUCHER, NETTOYER ET PRÉPARER LA SURFACE.

7 LES MURS EXISTANTS EN TUILES À POSE RAPIDE, EN BÉTON COULÉ, DE BLOCS DE CIMENT, DE BRIQUES D'ARGILE ET EN TERRACOTTA DOIVENT ÊTRE ENLEVÉS. BOUCHER, NETTOYER, ET PRÉPARER LA DALLE LÀ OÙ LES MURS ONT ÉTÉ ENLEVÉS.

8 ENLEVER LE MUR SÉPARATIF À CHARPENTES D'ACIER EXISTANT D'UNE HAUTEUR DE ±2100mm.

9 ENLEVER L'ESCALIER EN METAL ET TOUS LES ACCESSOIRES.

10 ENLEVER LE SYSTÈME DE POULIE DE LA POUTRE D'ACIER.

11 L'ENLÈVEMENT DU VENTILATEUR D'EXTRACTION ET DU RÉSEAU DE GAINES PAR LA MÉCANIQUE. SE RAPPORTER À LA MÉCANIQUE POUR LE COURONNEMENT ET LE REMPLISSAGE DE LA PÉNÉTRATION. INSTALLER LA PLAQUE DE RECOUVREMENT À L'ÉPREUVE DES INTEMPÉRIES DU CÔTÉ EXTÉRIEUR DU MUR PAR-DESSUS LA PÉNÉTRATION.

12 LES APPAREILS D'ÉCLAIRAGE, LES SPRINKLEURS ET LES DIFFUSEURS DOIVENT ÊTRE CONSERVÉS. À MOINS D'INDICATIONS CONTRAIRES, SE RAPPORTER À L'ÉLECTRIQUE ET À LA MÉCANIQUE.

13 ENLEVER LE REVÊTEMENT DE PLANCHER À FEUILLES ET LA BASE DE CAOUTCHOUC. ENLEVER L'ADHÉSIF, BOUCHER, NETTOYER ET PRÉPARER LA SURFACE.

14 RÉPARER LES MURS ET LES COLONNES ENDOMMAGÉS LÀ OÙ LES MURS ONT ÉTÉ ENLEVÉS. BOUCHER, PONCER ET PEINTURER L'APPRÊT.

15 CONSERVER LE PETIT MONTE-CHARGE EXISTANT.

16 ENLEVER L'ÉVIER ET LA PLOMBERIE CONNEXE.

17 ENLEVER LE COMPTOIR, LES ARMOIRES SUPÉRIEURES ET INFÉRIEURES ET L'ÉVIER. SE RAPPORTER À LA MÉCANIQUE.

18 ENLEVER LA CHAMBRE FORTE EN BÉTON ARMÉ, Y COMPRIS LA PORTE ET LE CADRE EN ACIER MASSIF.

19 L'APPAREIL DE CHAUFFAGE SUSPENDU AU PLAFOND DOIT ÊTRE CONSERVÉ.

Public Works and Government Services Canada | Travaux publics et Services gouvernementaux Canada

Project Delivery & Professional/Technical Services
Architecture & Interior Design
Real Property Operations Solutions

Exécution de Projets et Services Professionnels/ Techniques
Architecture et Design d'intérieur
Solutions des Opérations Immobilière

401_180 metcalfe street, ottawa canada K2P 1P5
project no. 12-483 T 613.237.6162
www.schoeler.on.ca T 613.237.6164

since 1958
schoeler & heaton architects inc

ONTARIO ASSOCIATION OF ARCHITECTS
JONATHAN HEATON
LICENCE 3109

PROJECT NORTH
NORD DU PROJET

REV'N		DATE
A	ISSUED FOR TENDER EMIS POUR SOUMISSION	AUG 10-15

project / projet

CONFEDERATION HEIGHTS DECOMMISSIONING PROJECT

1500 RIVERSIDE DRIVE, OTTAWA ONTARIO

BUTTES DE LA CONFÉDÉRATION PROJET DE MISE HORS SERVICE

1500 PROMENADE RIVERSIDE, OTTAWA ONTARIO

drawing / dessin
BUILDING 2 - BASEMENT - DEMOLITION PLANS
BÂTIMENT 2 - SOUS-SOL PLANS DE DÉMOLITION

designed / conçu	SH	
drawn / dessiné	TH	
reviewed / examiné	SO	
approved / approuvé	JH	
Tender / Soumission	ABDERRAHIM BENJELLOUN	
PWC Project Manager	Gestionnaire de projets TPC	

project number / No. du projet: R.049697.004

drawing no. / No. du dessin: A200