

BÂTIMENT DE PERCEPTION ACCUEIL ST-MATHIEU PARC NATIONAL DE LA MAURICIE

PLANS POUR SOUMISSIONS 08 JUIN 2016



NOTES GÉNÉRALES

1) ONA, TOUTES LES EXIGENCES DU CODE NATIONAL DU BÂTIMENT ÉDITION 2005, S'APPLIQUENT À L'ENSEMBLE DE CE PROJET.

2) RÉPARAÇÕES GÉNÉRALES: L'ENTREPRENEUR DEVRA ÉVALUER TOUTES LES CONDITIONS RELATIVES AUX PRÉSENTS TRAVAUX POUR BIEN EN ÉVALUER LA PORTÉE. L'ÉVALUATION DEVRA ÊTRE MISE À JOUR À LA FIN DE LA RÉVISION ET DEVRA ÊTRE MISE À JOUR À BIEN COMPRÉHENDRE LES PLANS, CONDITIONS EXISTANTES ET LÉCHÉANCER. LES AUTRES INTERVENANTS IMPLIQUÉS DEVRONT AVERIR ÊTRE BIEN CONSIDÉRÉS ET ACCEPTÉS.

TOUTES LES DIMENSIONS MONTRÉES AUX PRÉSENTS DESIGNS SONT INDICATIVES SEULEMENT ET DEVRONT ÊTRE VÉRIFIÉES SUR LE TERRAIN. AUCUNE COTE NE DEVRA ÊTRE MESURÉE À L'ÉCHELLE SUR CE PLAN.

L'ENTREPRENEUR SERA RESPONSABLE DE LA COORDINATION GÉNÉRALE DE LA VÉRIFICATION ET DE L'ÉCARTATION DES DÉTAILS. IL DEVRA VÉRIFIER TOUTES LES CONDITIONS DE LA CONSTRUCTION VASÉES DE FINAÇONNER SES INTERVENANTS, S'ASSURER DE L'ADÉQUATE À L'ÉCHELLE ET DE LA RÉPONSE ADEQUATE AUX EXIGENCES ET INTENTIONS DES PLANS.

L'ENTREPRENEUR DEVRA S'ASSURER DE BIEN PROTÉGER LA CONSTRUCTION EXISTANTE ET CE EN TOUT TEMPS. LES TRAVAUX DE DÉMOLITION DEVRONT ÊTRE FINIS À D'UNE TOUCHEUR QUE L'ÉTAT DE LA CONSTRUCTION EXISTANTE QU'IL Y AIT DE S'ASSURER ULTÉRIEUR.

TOUTS LES PRODUITS ET MATÉRIAUX DEVRONT ÊTRE INSTALLÉS SELON LES INSTRUCTIONS DES MANUFACTURIERS.

LES CONDITIONS ACTUELLES DE HAUTEUR DES EAU ET DES VENTS SONT À DÉTERMINER SUR PLACE PAR L'ENTREPRENEUR GÉNÉRAL.

LISTE DES DESSINS :

PLANS ARCHITECTURE

A00 / A09	PAGE COUVERTURE
A01 / A09	PLAN ET ELEVATIONS DES CONDITIONS EXISTANTES ET DEMOLITIONS SELECTIVES ET PLAN D'IMPLANTATION ET PLAN ELEVATIONS ET COUPE DE MUR TYPE BASE GENERATRICE
A02 / A09	PLAN D'AMENAGEMENT DES PLAFONDS REFLÈCHIS DES REVETEMENTS DE PANCHER DE TOITURE DU BÂTIMENT #1 ET #2
A03 / A09	ELEVATIONS ET COUPES TRANSVÉRSALES ET LONGITUDINALES DU BÂTIMENT #1 ET #2, CLOISONS TYPES ET DETAILS
A04 / A09	PLAN AGRANDI BÂTIMENT #1 ET DETAILS MOBILIER BÂTIMENT #1 ET #2
A05 / A09	BÂTIMENT #1 ET #2, DETAILS MOBILIERS ET DETAILS TYPES
A06 / A09	BÂTIMENT #2, PLAN AGRANDI ET DETAILS MOBILIERS
A07 / A09	TABLEAU DES PORTES ET CADRES ET DES FINIS COUPE DE MUR TYPE ET ELEVATIONS DES PORTES ET FENÊTRES
A08 / A09	ARCHITECTURE - DEVIS TECHNIQUE
A09 / A09	ARCHITECTURE - DEVIS TECHNIQUE

PLANS MÉCANIQUE ET ÉLECTRIQUES

E000 / E003	PAGE TITRE ET LISTE DE DESSINS FRONT PAGE AND DRAWINGS LIST
E001 / E003	ELECTRICITE VUES EN PLAN ET DETAILS ELECTRICITY PLAN VIEWS AND DETAILS
E002 / E003	MÉCANIQUE DU BÂTIMENT ET ELEVATIONS BUILDING MECHANICAL AND ELEVATIONS
E003 / E003	ELECTRICITE IMPLANTATION GÉNÉRALE ET DETAILS ELECTRICITY GENERAL LAYOUT AND DETAILS

PLANS STRUCTURE

S000 / S003	PAGE TITRE ET LISTE DE DESSINS FRONT PAGE AND DRAWINGS LIST
S001 / S003	DEVIS DE STRUCTURE STRUCTURAL SPECIFICATIONS
S002 / S003	PLAN DES FONDATIONS PLAN DALLE SUR SOL COUPES ET DETAILS FOUNDATIONS PLAN SLAB ON GRADE PLAN SECTIONS AND DETAILS
S003 / S003	PLAN DU TOIT COUPES ET DETAILS ROOF PLAN SECTIONS AND DETAIL

DEVIS INGÉNIEURIE

MATRE D'OEUVRE:
OWNER:



Parcs Canada
Canada Canada

AGENCE PARCS CANADA
UNITE DE GESTION DE LA MAURICIE
ET DE L'OUEST DU QUÉBEC
702, 5ÈME RUE
SHAWINIGAN, (QUÉBEC)
G9N 1E9

ARCHITECTE:
ARCHITECT:

RENÉE TREMBLAY
ARCHITECTE

INGÉNIEUR:
ENGINEER:

Stantec

BUREAU PRINCIPAL:
3650, RUE L.P. NORMAND
SUITE 100
TROIS-RIVIÈRES, QC
G9B 0G2
TEL. : 819/731-0500

BUREAU DE CONSULTATION:
589 5ÈME RUE
SHAWINIGAN, QC
G9N 1E7
TEL. : 819/731-1610

1456, RUE CHAMPLAIN
TROIS-RIVIÈRES, (QUÉBEC)
G9A 5X4

**BÂTIMENT DE PERCEPTION
ACCUEIL ST-MATHIEU
PARC NATIONAL DE LA MAURICIE**

PLANS POUR SOUMISSIONS 08 JUIN 2016

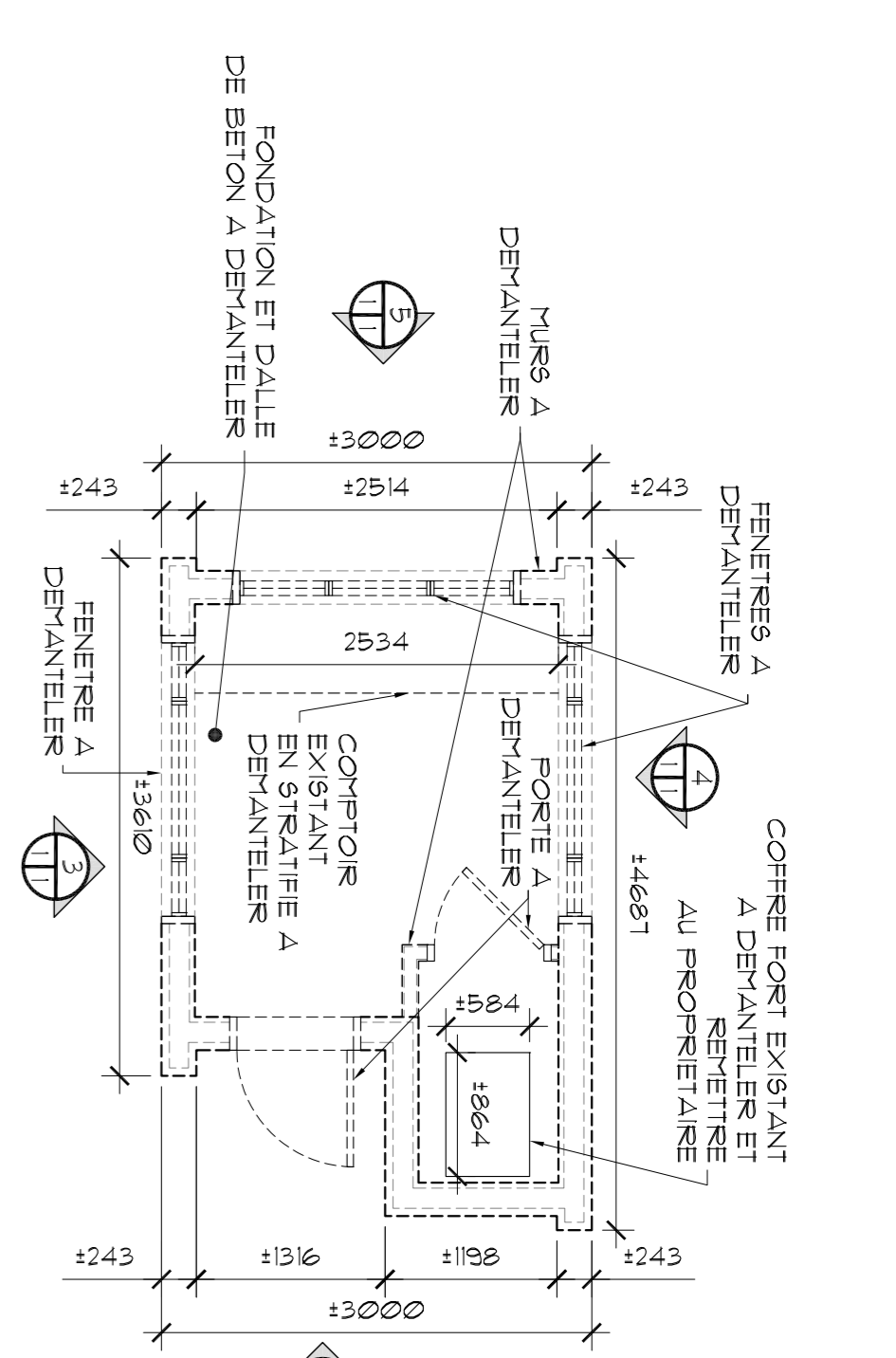

1 PLAN DES CONDITIONS EXISTANTES ET DEMOLITIONS SELECTIVES BÂTIMENT PERCEPTION
ECHELLE : 1:50

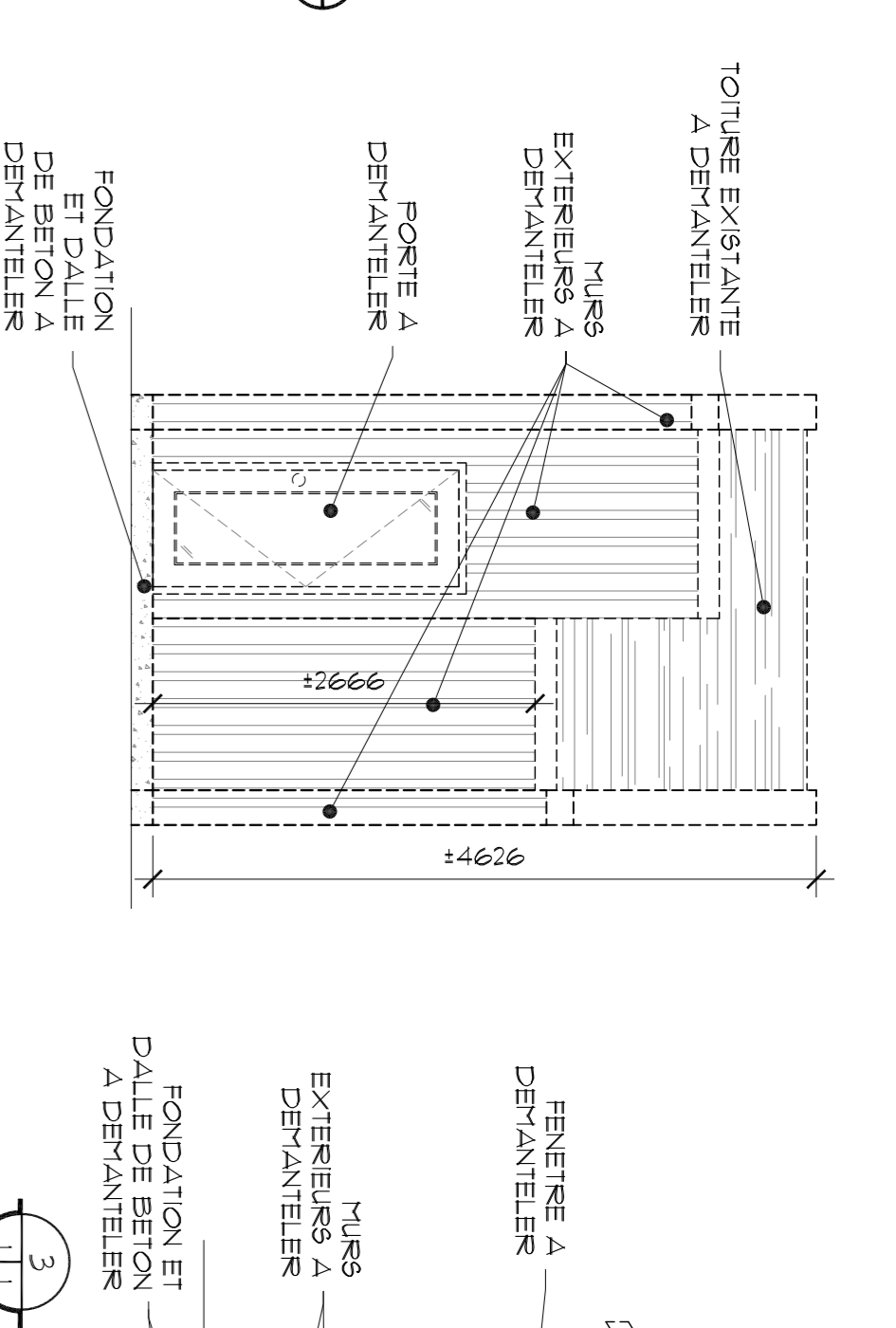

2 ELEVATION ARRIERE DES CONDITIONS EXISTANTES ET DEMOLITIONS SELECTIVES
ECHELLE : 1:50

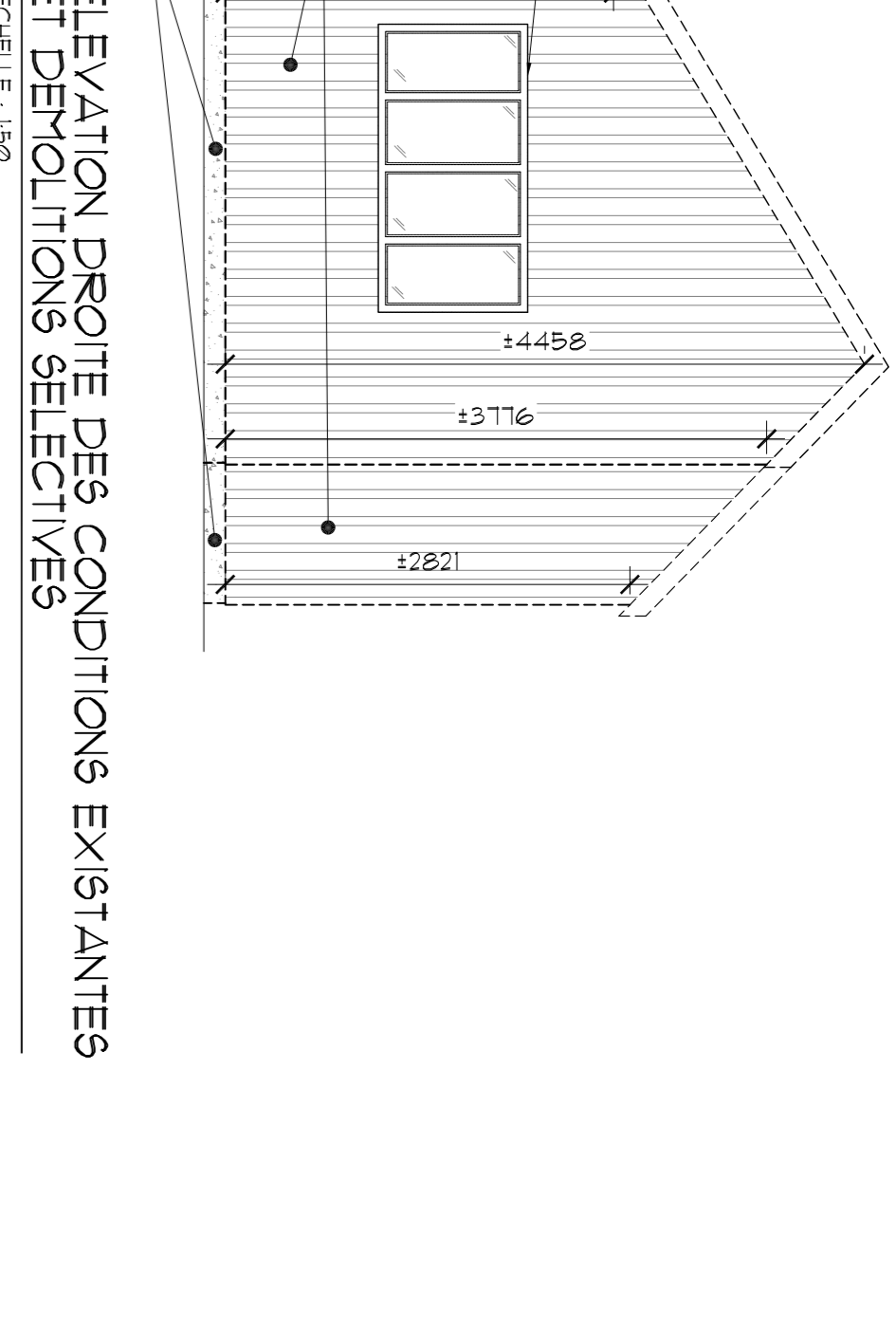

3 ELEVATION DROITE DES CONDITIONS EXISTANTES ET DEMOLITIONS SELECTIVES
ECHELLE : 1:50

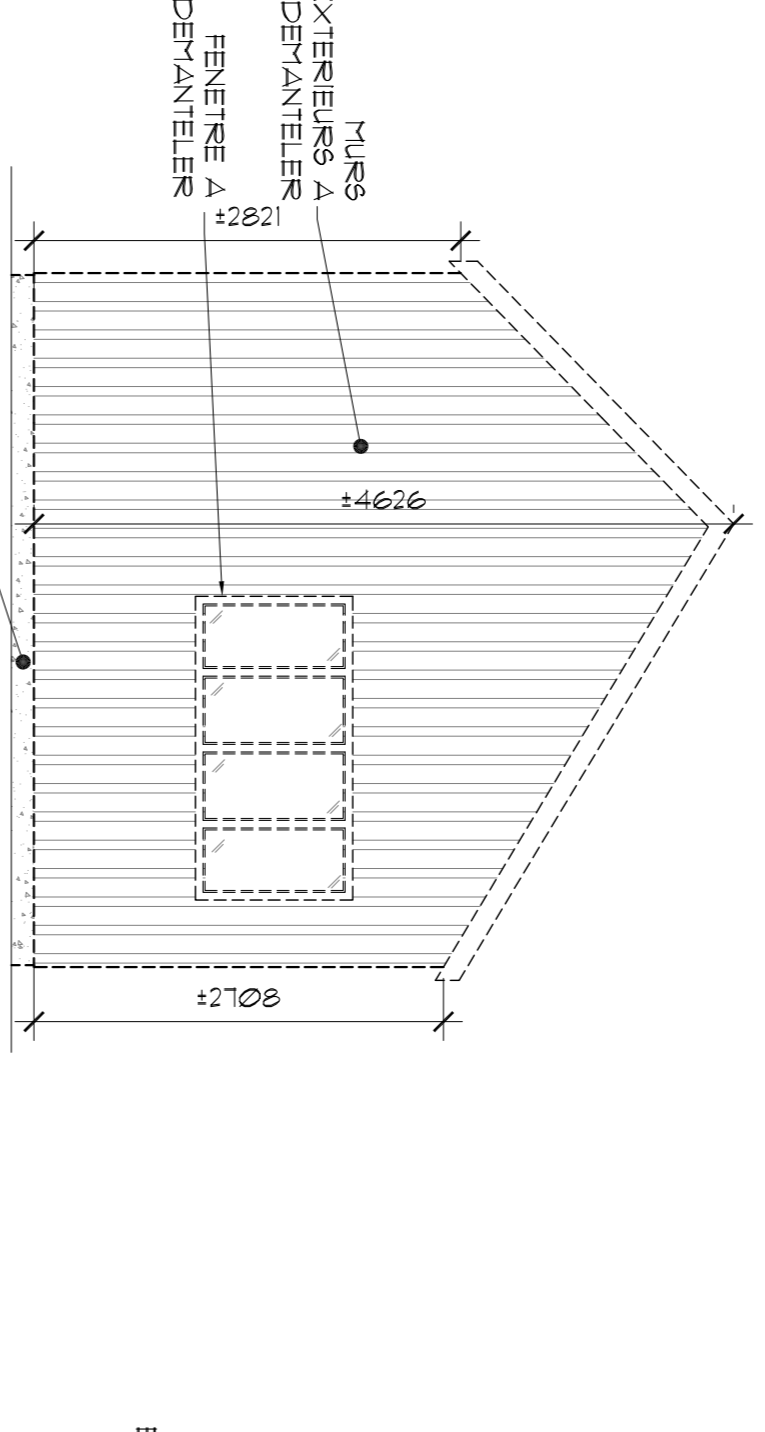

4 ELEVATION GAUCHE DES CONDITIONS EXISTANTES ET DEMOLITIONS SELECTIVES
ECHELLE : 1:50

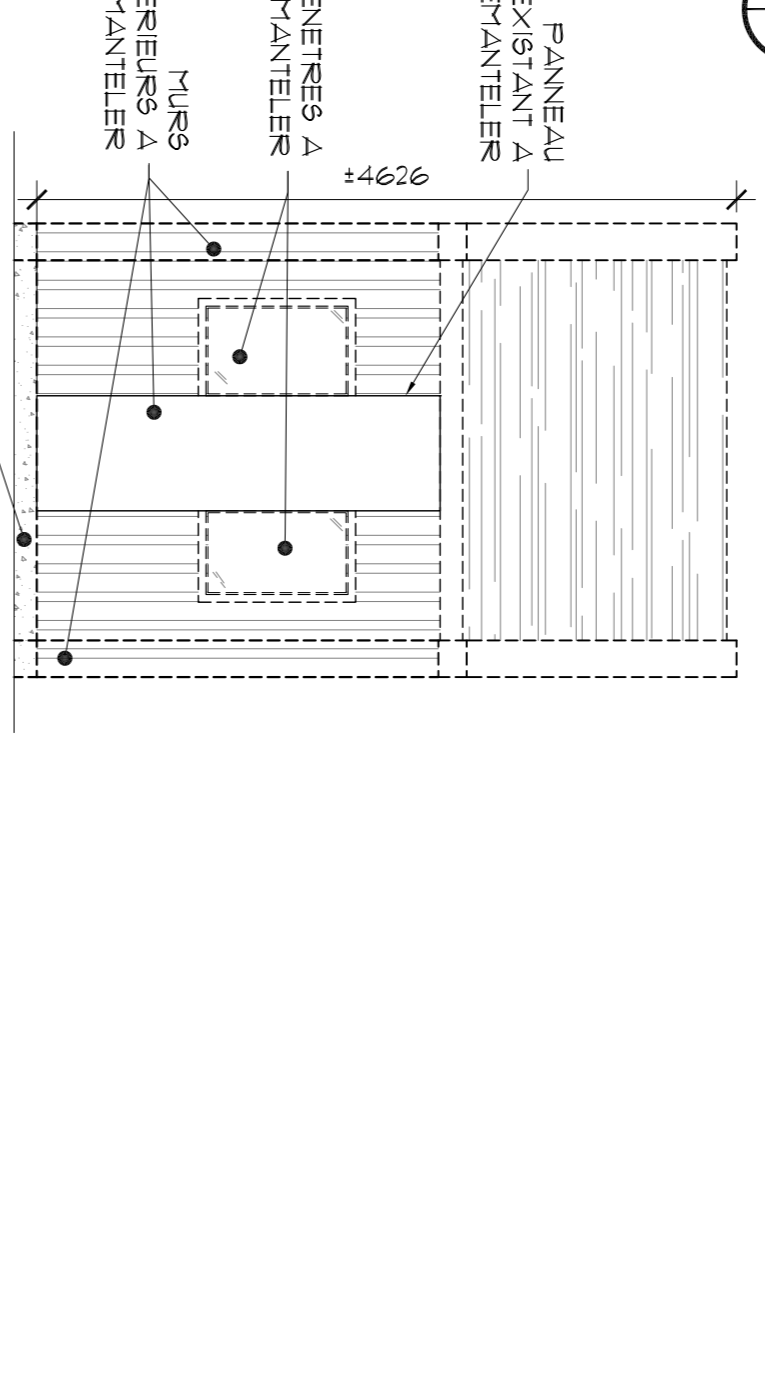

5 ELEVATION AVANT DES CONDITIONS EXISTANTES ET DEMOLITIONS SELECTIVES
ECHELLE : 1:50

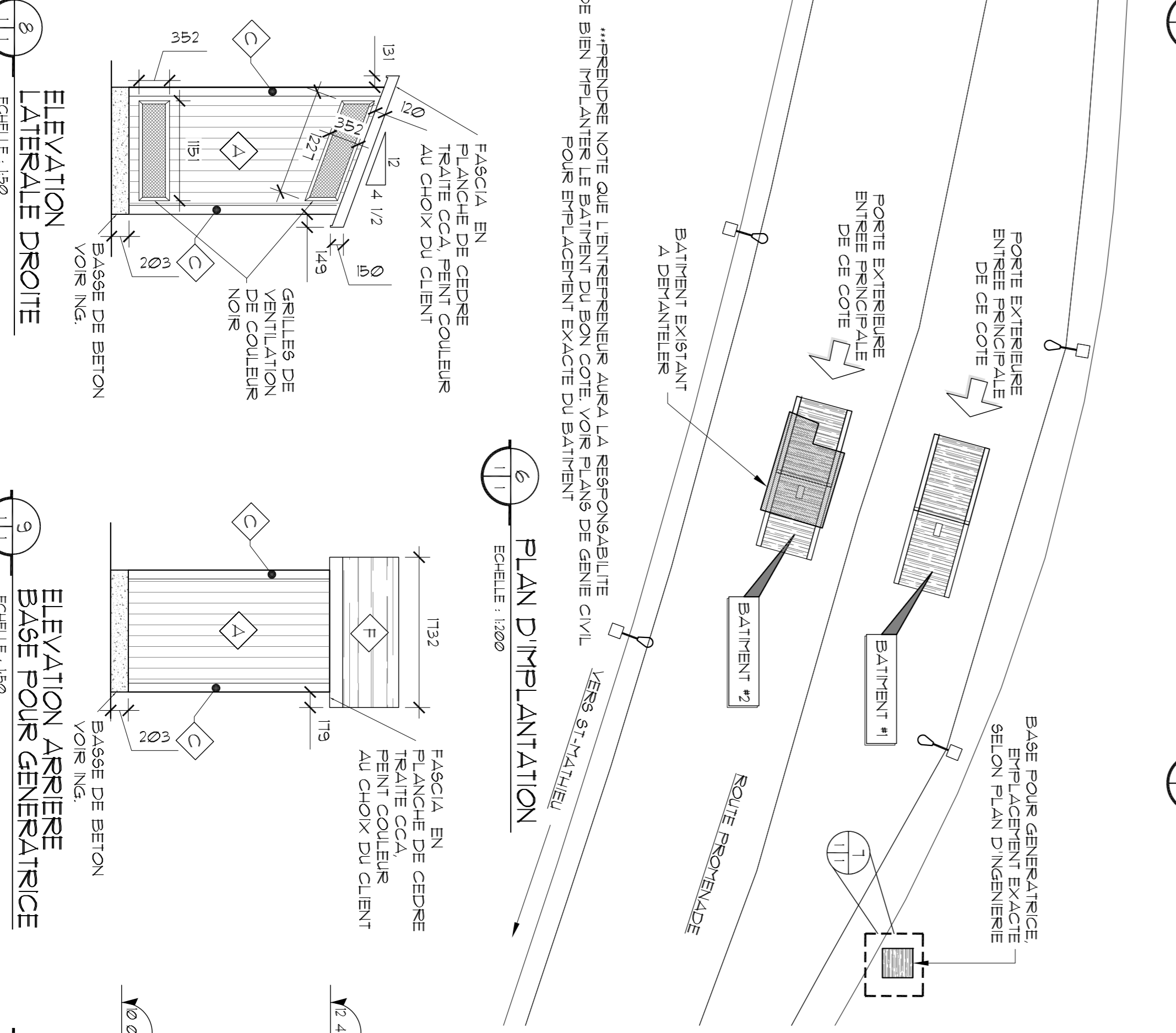

6 PLAN D'IMPLANTATION
ECHELLE : 1:500

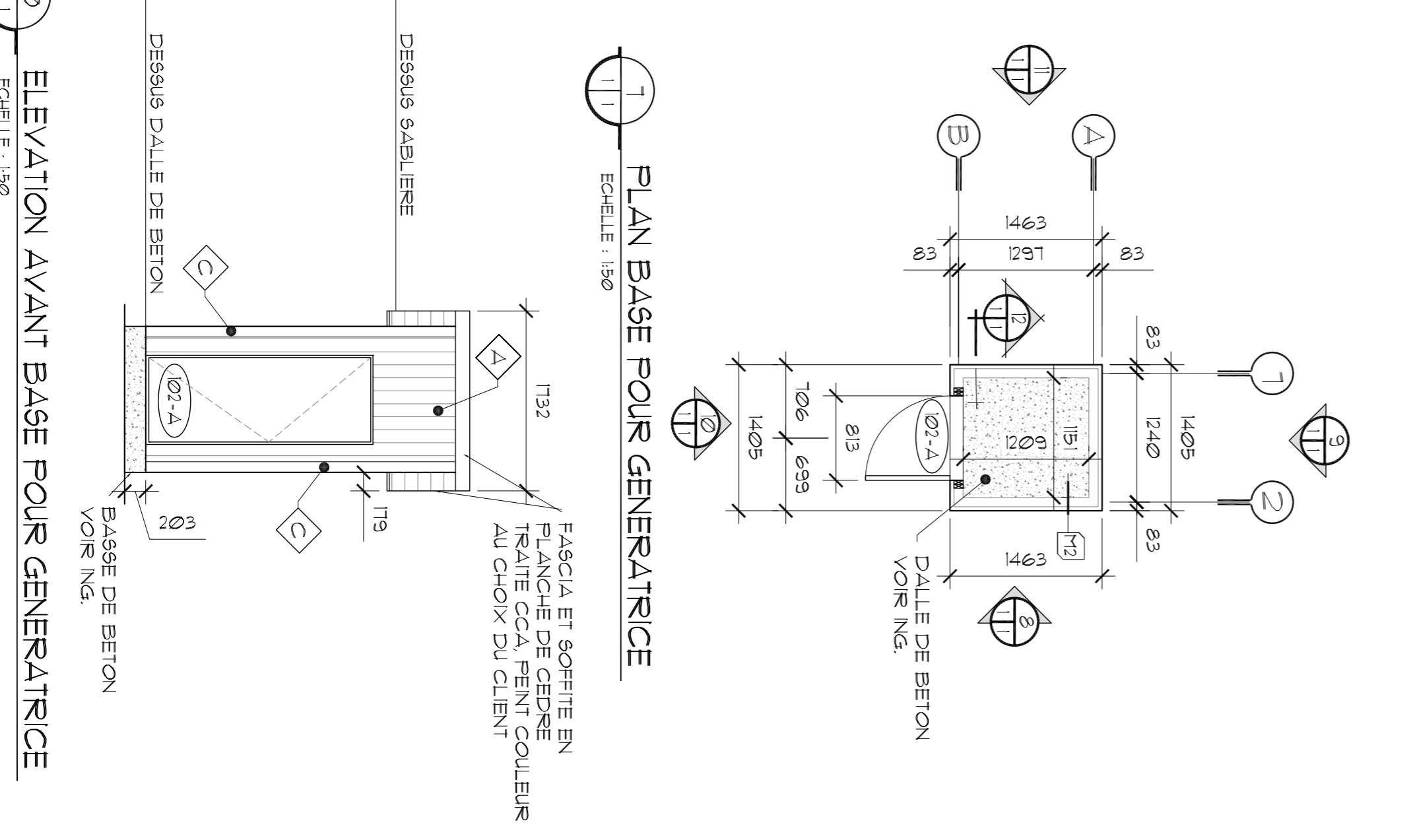

7 PLAN BASE POUR GENERATRICE
ECHELLE : 1:50

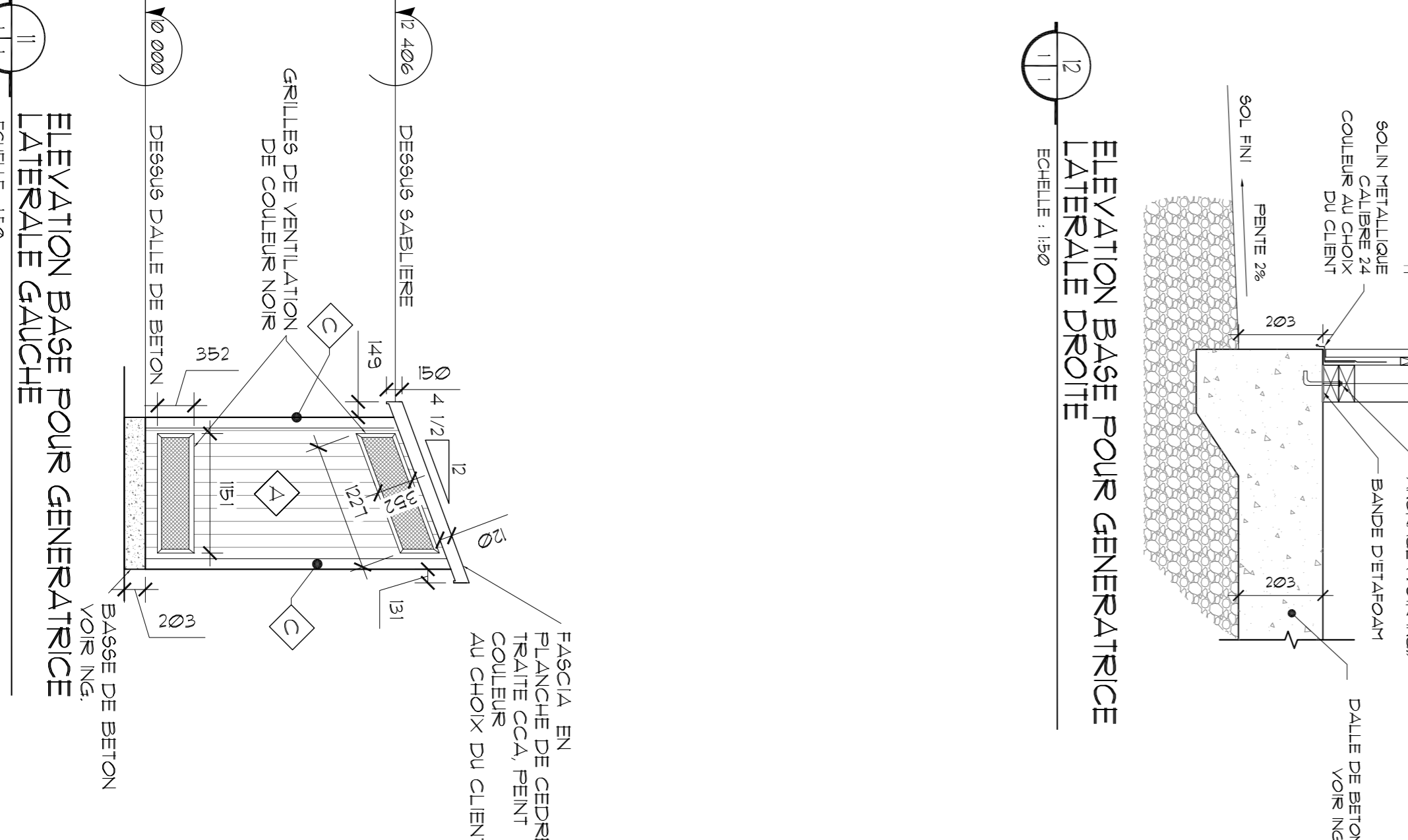

8 ELEVATION AVANT BASE POUR GENERATRICE
ECHELLE : 1:50

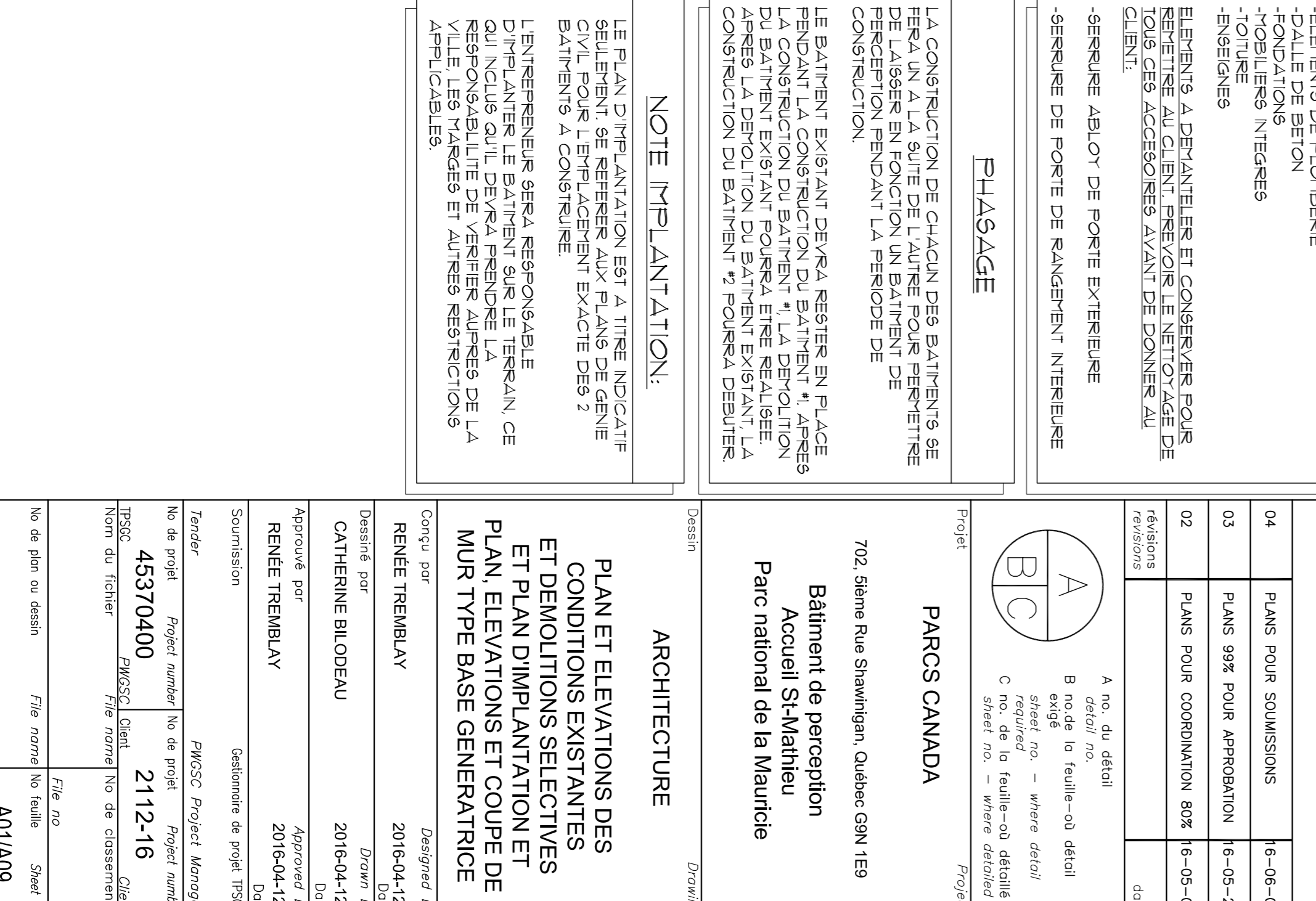

9 ELEVATION BASE POUR GENERATRICE LATÉRALE DROITE
ECHELLE : 1:50

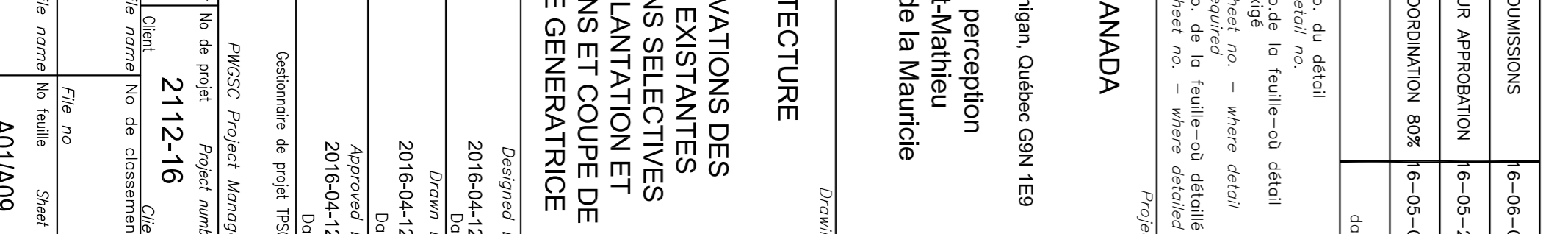

10 ELEVATION BASE POUR GENERATRICE LATÉRALE GAUCHE
ECHELLE : 1:50

LEGENDE	
	NOUVELLE PORTE NEW DOOR
	PORTE EXISTANTE EXISTING DOOR
	NOUVELLE CLOISON NEW WALL
	CLOISON OU MUR EXISTANT EXISTING WALL
	CLOISON A DEMOUR WALL TO BE REMOVED
	IDENTIFICATION DES PIÈCES PARTS IDENTIFICATION
	IDENTIFICATION DES PORTES IDENTIFICATION OF DOORS
	IDENTIFICATION DES DÉTAILS DETAIL IDENTIFICATION
	MURS TYPES IDENTIFICATION OF TYPICAL WALL
	BULLE DE REFERENCES BUBBLE REFERENCE
	IDENTIFICATION DES TOITURES ROOF IDENTIFICATION
	IDENTIFICATION DES COUPES SECTIONS IDENTIFICATION

NOTE GÉNÉRALE	
LA TOTALITÉ DU BÂTIMENT EXISTANT EST À DEMANTER.	
ÉLÉMENTS À DEMANTER:	
- MURS EXTERIEURS	- MURS INTERIEURS
- FENÊTRES	- PORTES EXTERIEURES
- PORTES INTERIEURES	- LUMINAIRES
- ÉLÉMENTS MÉCANIQUES	- DALLE DE BÉTON
- FONDATIONS	- MOBILIERS INTÉGRÉS
- TOITURE	- ENGÈBRES
ÉLÉMENTS À DEMANTER ET CONSERVER POUR RÉUTILISER AU BÉNÉFICE DE LA RÉNOUVELÉE DE LA VILLE. LES ADRESSES AVANT DE DONNER AU CLIENT.	
- SERRURE ABLAY DE PORTE EXTERIEURE	- SERRURE DE PORTE DE RANGEMENT INTERIEURE

PORTÉE DES TRAVAUX DE DEMOLITION	
	TOITURE
	MURS
	FENÊTRES
	PORTES
	DALLE DE BÉTON
	FONDATIONS
	MOBILIERS INTÉGRÉS
	TOITURE
	ENGÈBRES

PHASAGE	
01	CONSTRUCTION DE CHAQUE DES BÂTIMENTS SE FERA UN À LA SUITE DE L'AUTRE POUR PERMETTRE D'ÉVALUER EN FONCTION UN BÂTIMENT DE CONSTRUCTION.
02	LE BÂTIMENT EXISTANT DEVRA RESTER EN PLACE PENDANT LA CONSTRUCTION DU BÂTIMENT #1. APRÈS LA CONSTRUCTION DU BÂTIMENT #1, LA DEMOLITION DU BÂTIMENT EXISTANT POURRA ÊTRE RÉALISÉE. APRÈS LA DEMOLITION DU BÂTIMENT EXISTANT, LA CONSTRUCTION DU BÂTIMENT #2 POURRA DÉBUTER.

NOTE D'IMPLANTATION:	
LE PLAN D'IMPLANTATION EST À TITRE INDICATIF SEULEMENT. SE RÉFÉRER AU PLAN DE GENIE CIVIL POUR EMPLACEMENT EXACTE DES BÂTIMENTS À CONSTRUIRE.	
L'ENTREPRENEUR SERA RESPONSABLE D'IMPLANTER LE BÂTIMENT SUR LE TERRAIN. CE QUI INCLUT, MAIS NE SE LIMITE PAS À, LA VÉRIFICATION DE LA VILLE, DES PHASES ET AUTRES RESTRICTIONS APPLICABLES.	

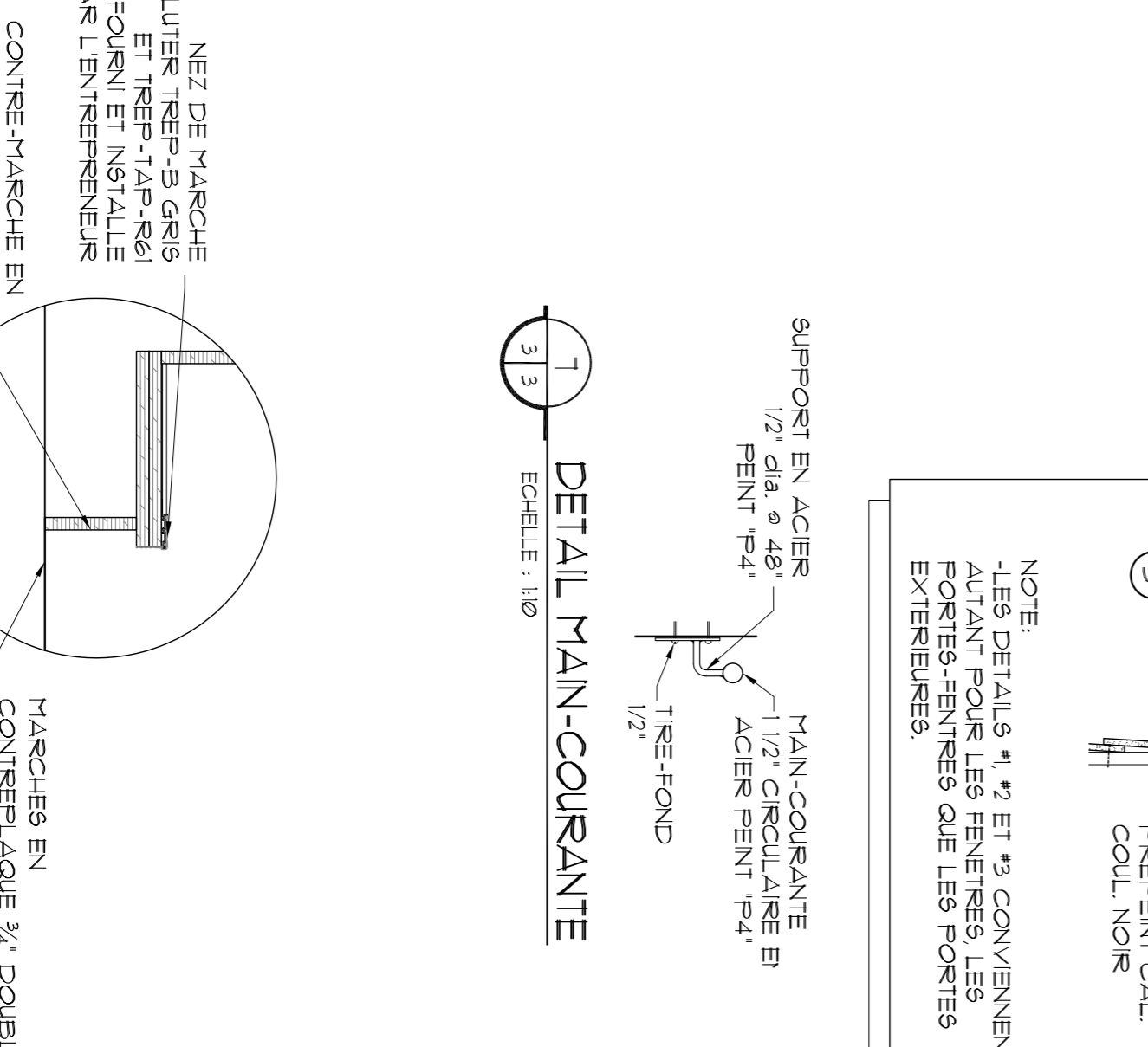
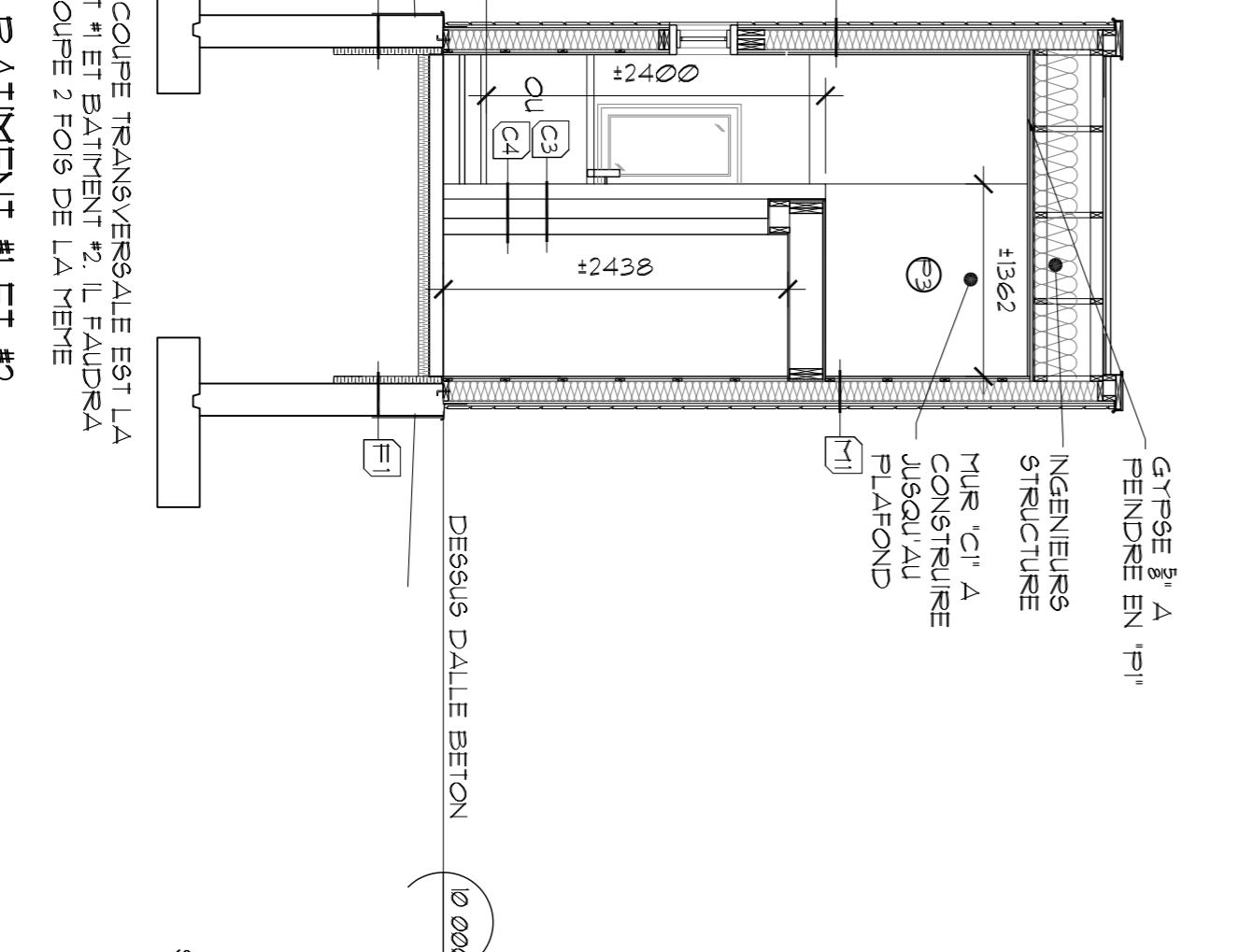
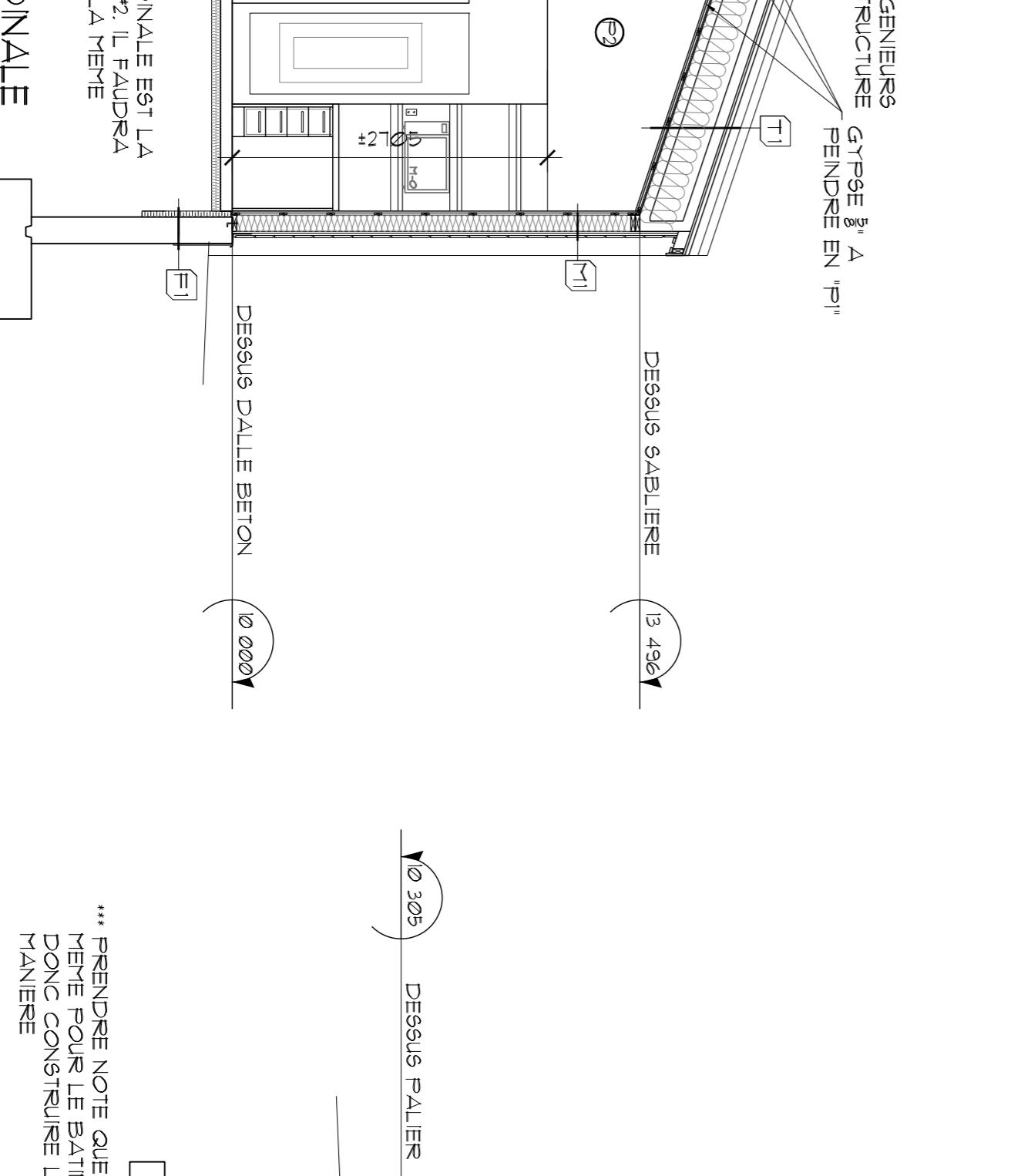
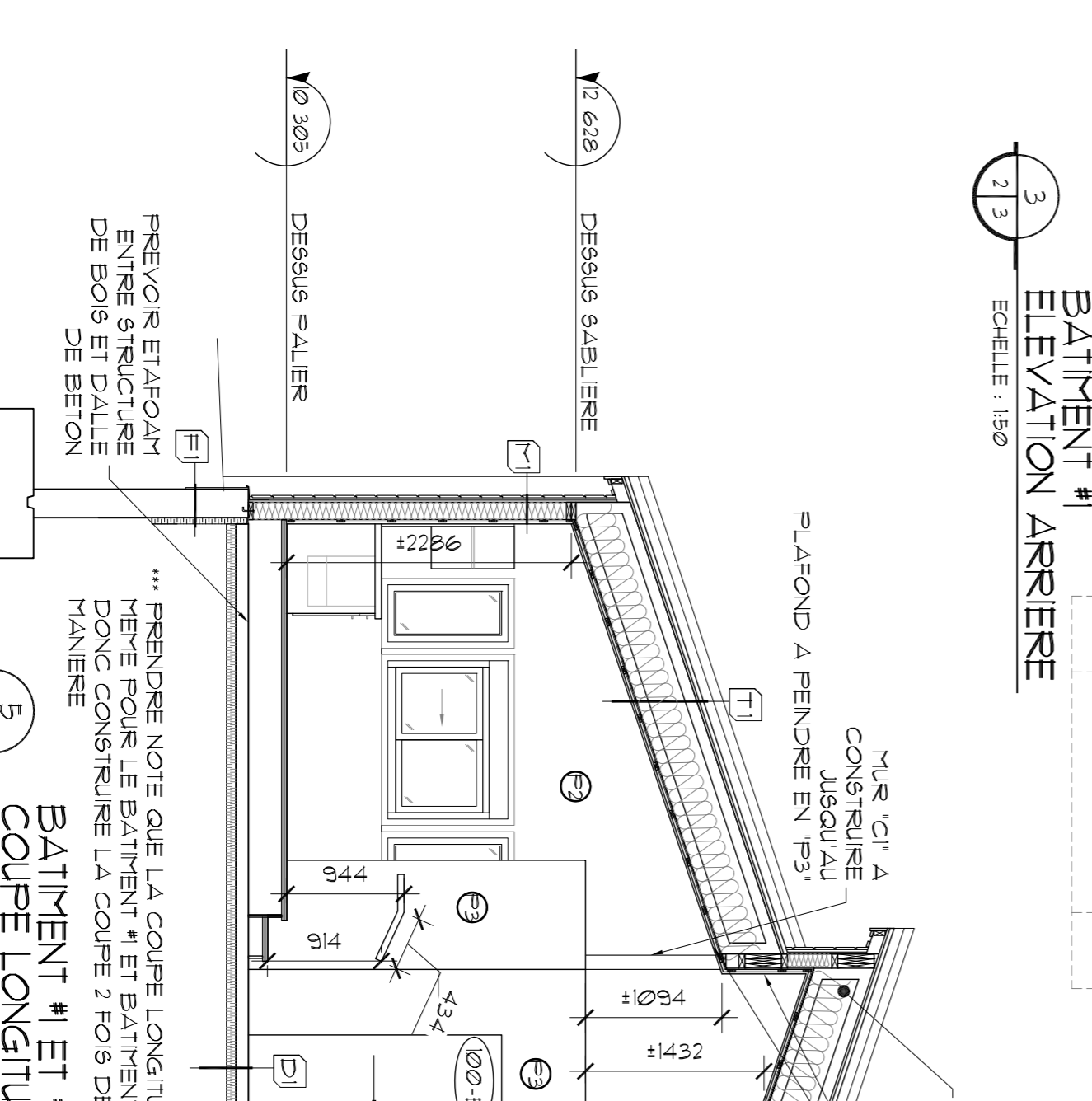
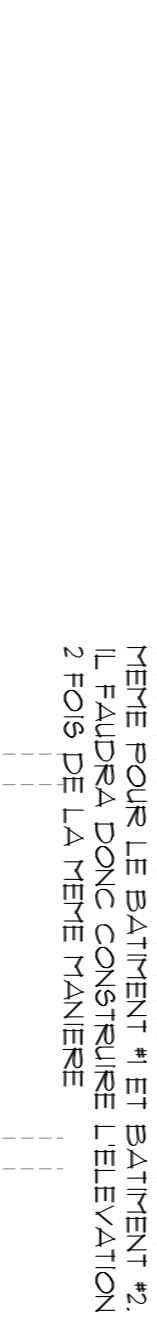
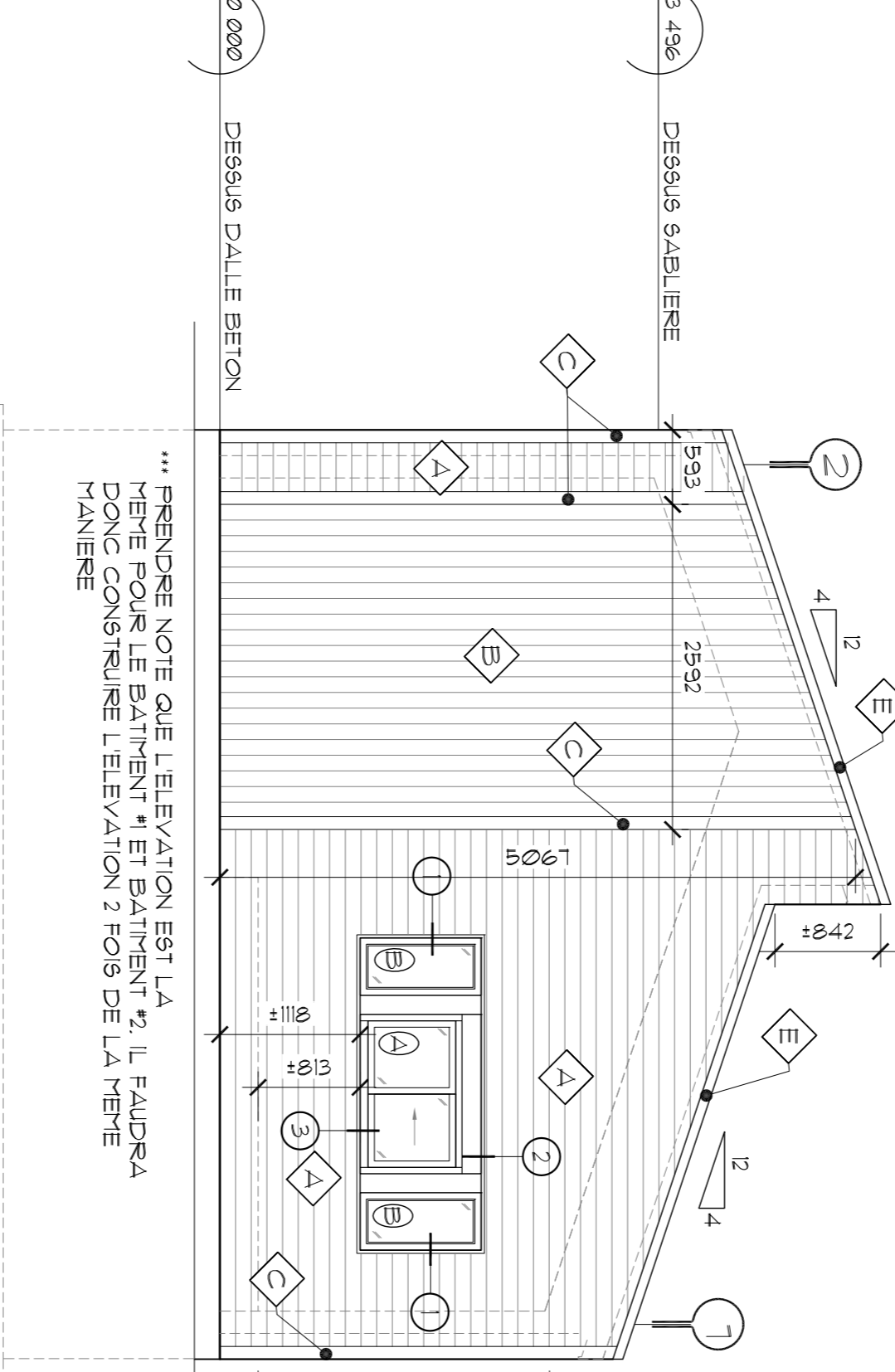
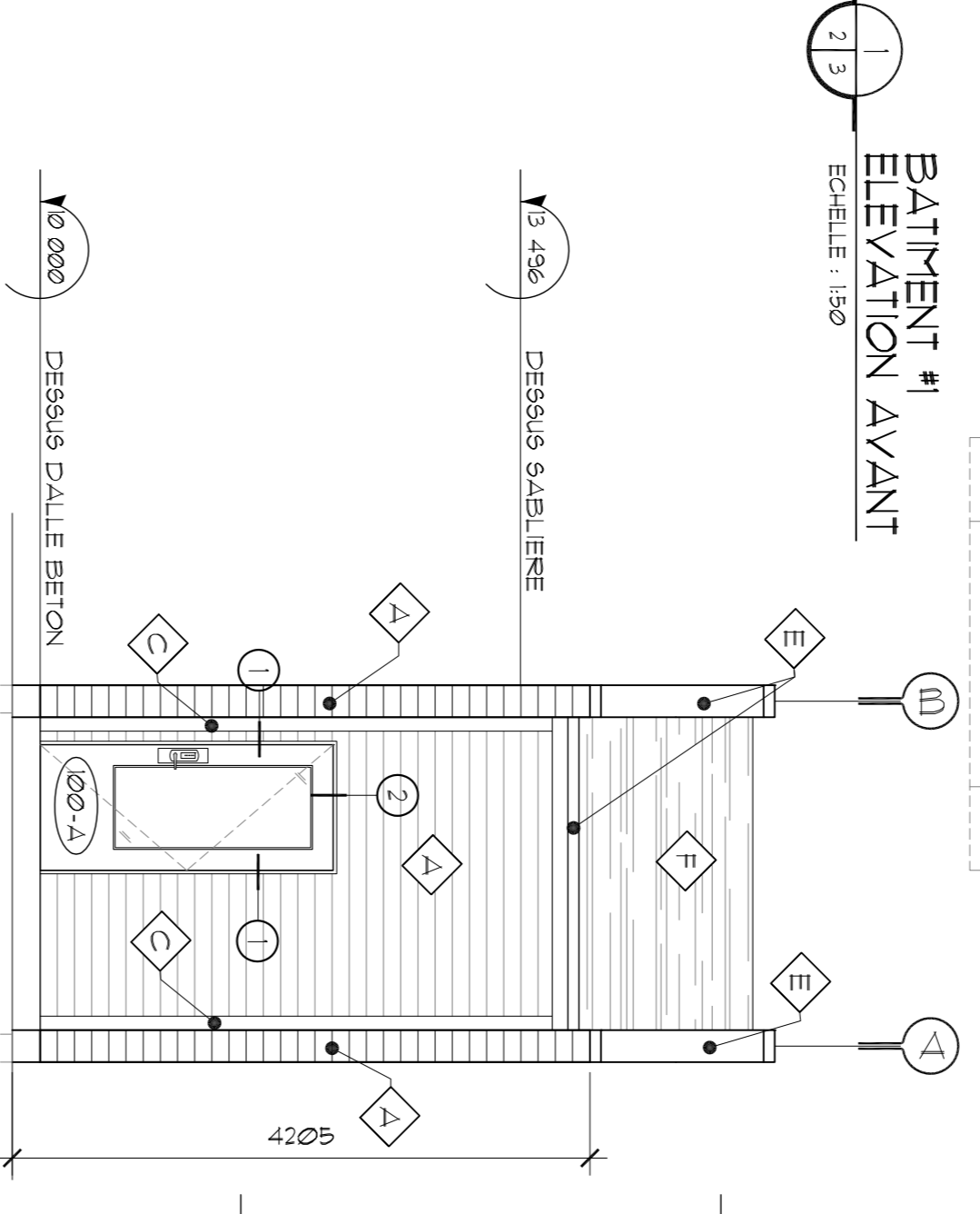
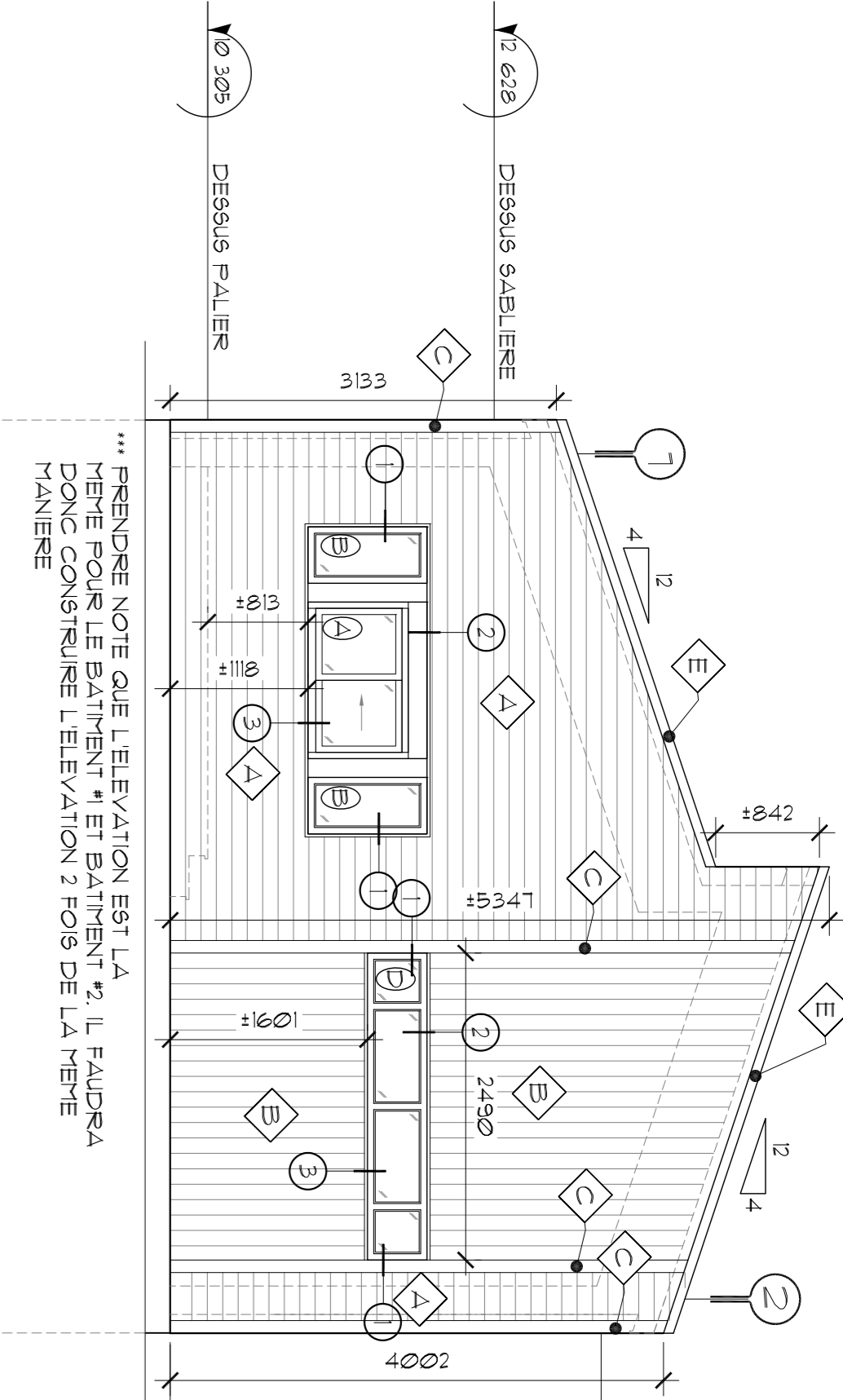
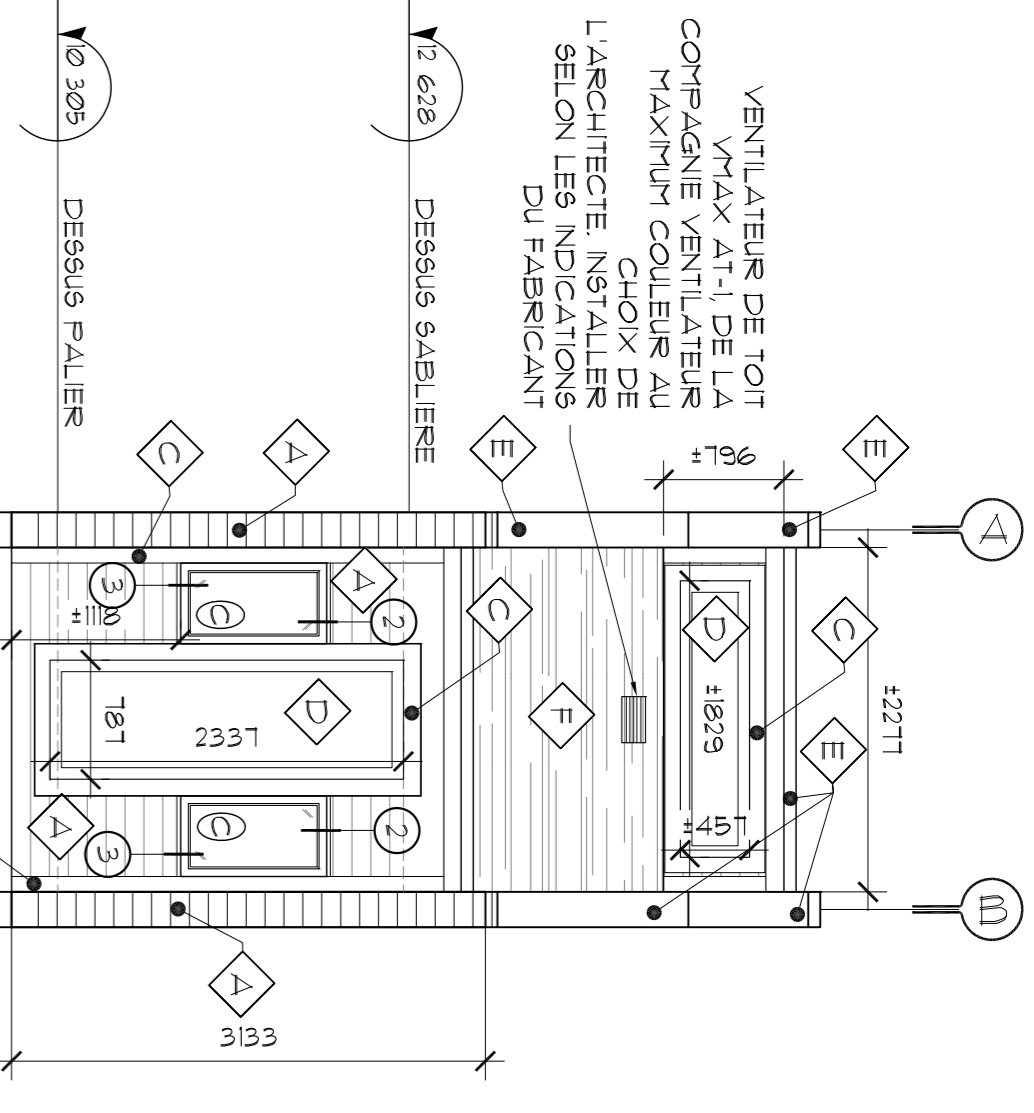

CLOISONS TYPES

- C1 CLOISON TYPE: GYPSE 5/8\"/>
- C2 CLOISON TYPE: GYPSE 5/8\"/>
- C3 CLOISON TYPE: GYPSE 5/8\"/>
- C4 CLOISON TYPE: GYPSE 5/8\"/>

LEGENDE DES REVÊTEMENTS EXTERIEURS

- A NOUVEAU REVÊTEMENT DE PLANCHES DE CHÈNE SÈS 2\"/>
- B PLANCHE DE CÈBRE ROUGE SELECT, 19mm EMBOUTE REVÊTEMENT DE BOIS DE MANIFESTE OU EQUIVALENT APPROUVÉ TENURE AU CHOIX DE L'ARCHITECTE
- C NOUVELLES MOUTURES DE CON EN CÈBRE, 10mm TEN
- D NOUVEAU PANEAU D'AFFICHAGE MARQUE CANACADRE
- E PROFILÉ A GORGES CARREES DE 16 X 19mm EMBOUTE REVÊTEMENT DE BOIS DE MANIFESTE OU EQUIVALENT APPROUVÉ TENURE AU CHOIX DE L'ARCHITECTE
- F BARDEAU D'ASPHALTE MARQUE BP, COULEUR AU CHOIX DE L'ARCHITECTE

NOTE D'ELEVATIONS

PRENDRE NOTE QUE LES ELEVATIONS EXTERIEURES SONT LES MÊMES POUR LE BÂTIMENT #1 ET #2, IL FAUDRA DONC CONSTRUIRE LES ELEVATIONS 2 FOIS DE LA MÊME MANIÈRE.

MOUTURE DE JONCTION FENÊTRE ET PORTE

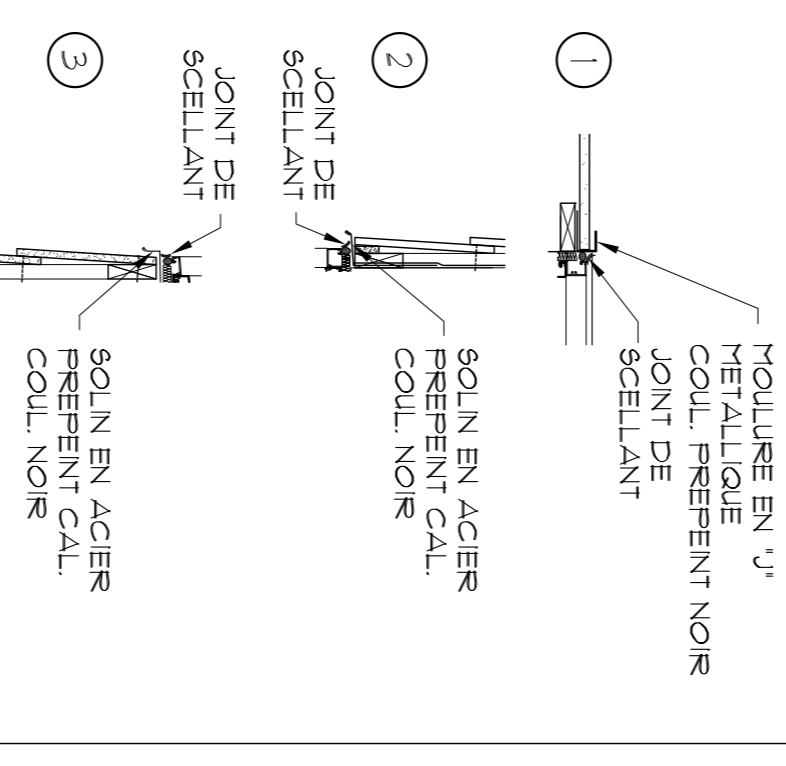

NOTE: -LES DETAILS #1, #2 ET #3 CONVENNENT AUTANT POUR LES FENÊTRES, LES PORTES-FENÊTRES QUE LES PORTES EXTERIEURES.

Parks Canada
 Agence Parcs Canada
 Unité de l'Ouest du Québec
 702, 5ème rue
 Shawinigan (Québec)
 G8N 1E9

RENÉE TREMBLAY ARCHITECTE
 BUREAU PRINCIPAL:
 3860 RUE LES NOROIS
 SUITE 100
 TROIS-RIVIÈRES, QC
 TEL: (819) 371-0500
 FAX: (819) 371-1610



1485 RUE CHAMPLAIN
 TROIS-RIVIÈRES, QC
 TEL: 819 378-6159
 FAX: 819 378-2985

révisions	no.	description	date
04	PLANS POUR SOUMISSIONS	16-06-08	
03	PLANS 99% POUR APPROBATION	16-05-25	
02	PLANS POUR COORDINATION 80%	16-05-03	

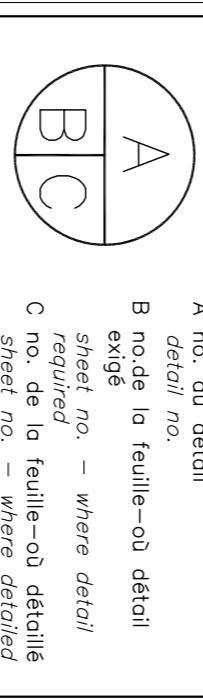

PARCS CANADA
 702, 5ème Rue Shawinigan, Québec G8N 1E9

ARCHITECTURE
 ELEVATIONS ET COUPES
 TRANSVERSALE ET
 LONGITUDINALE DU
 BÂTIMENT #1 ET #2,
 CLOISONS TYPES ET DETAILS

Conçu par: RENÉE TREMBLAY
 Dessiné par: CATHERINE BLODEAU
 Approuvé par: RENÉE TREMBLAY
 Date: 2016-04-12

Destinée par: RENÉE TREMBLAY
 Date: 2016-04-12

Approuvé par: RENÉE TREMBLAY
 Date: 2016-04-12

TS&C: RENÉE TREMBLAY
 Nom du fichier: 2112-16
 Nom du dossier: A03/A09

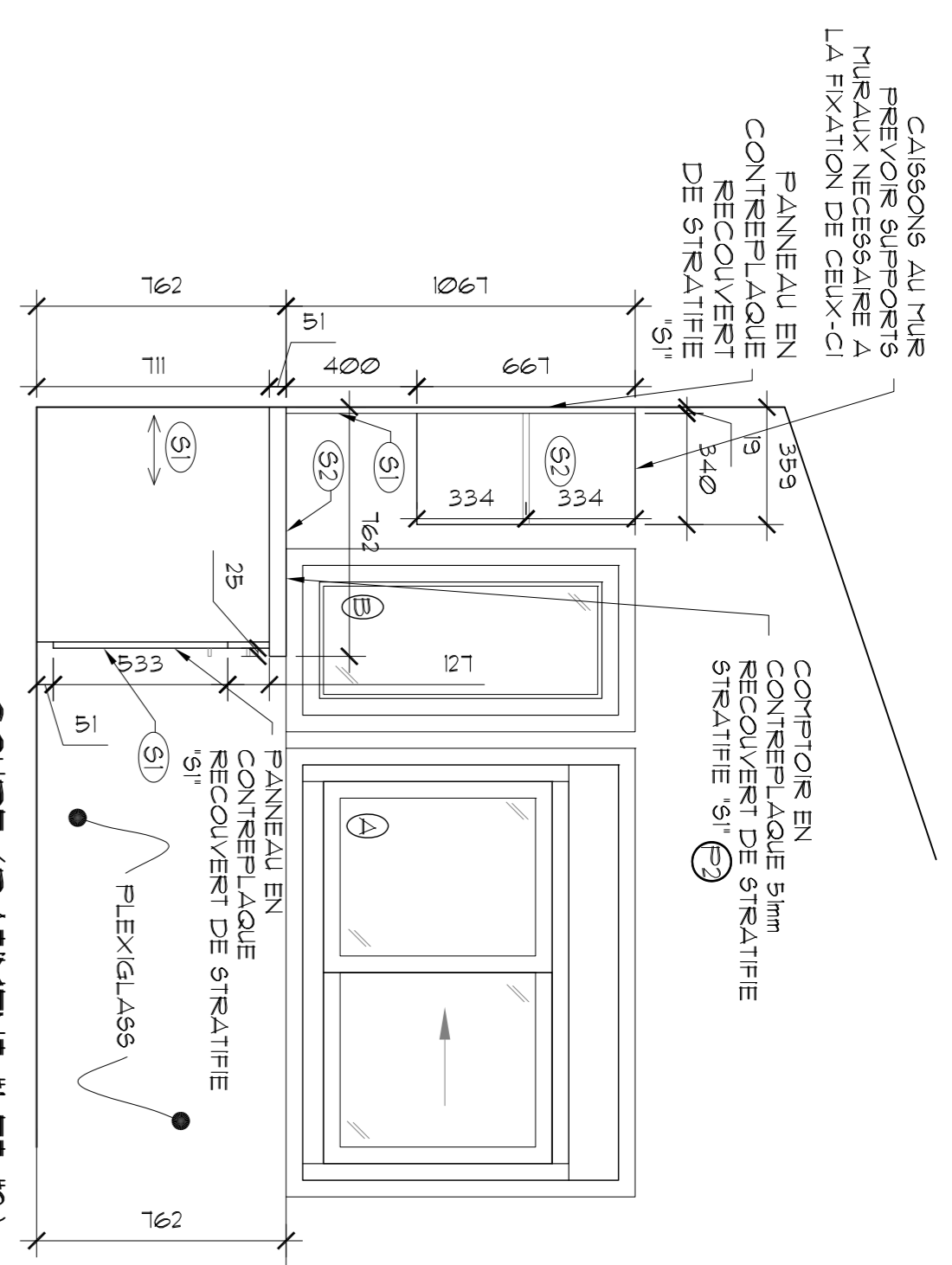

COUPE (BATIMENT #1 ET #2)
MEUBLE BUREAU
Echelle: 1:20

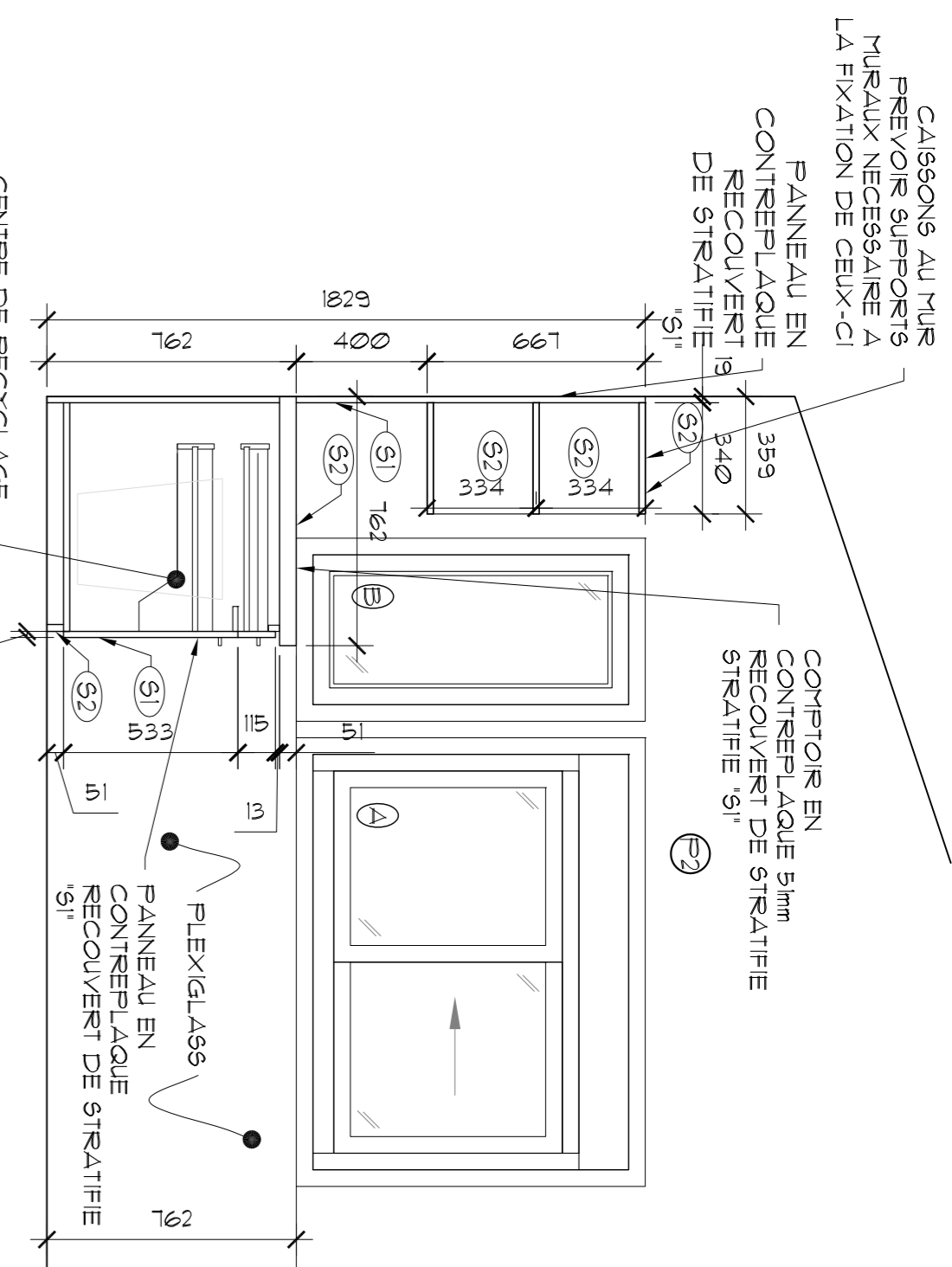

COUPE (BATIMENT #1 ET #2)
MEUBLE BUREAU
Echelle: 1:20

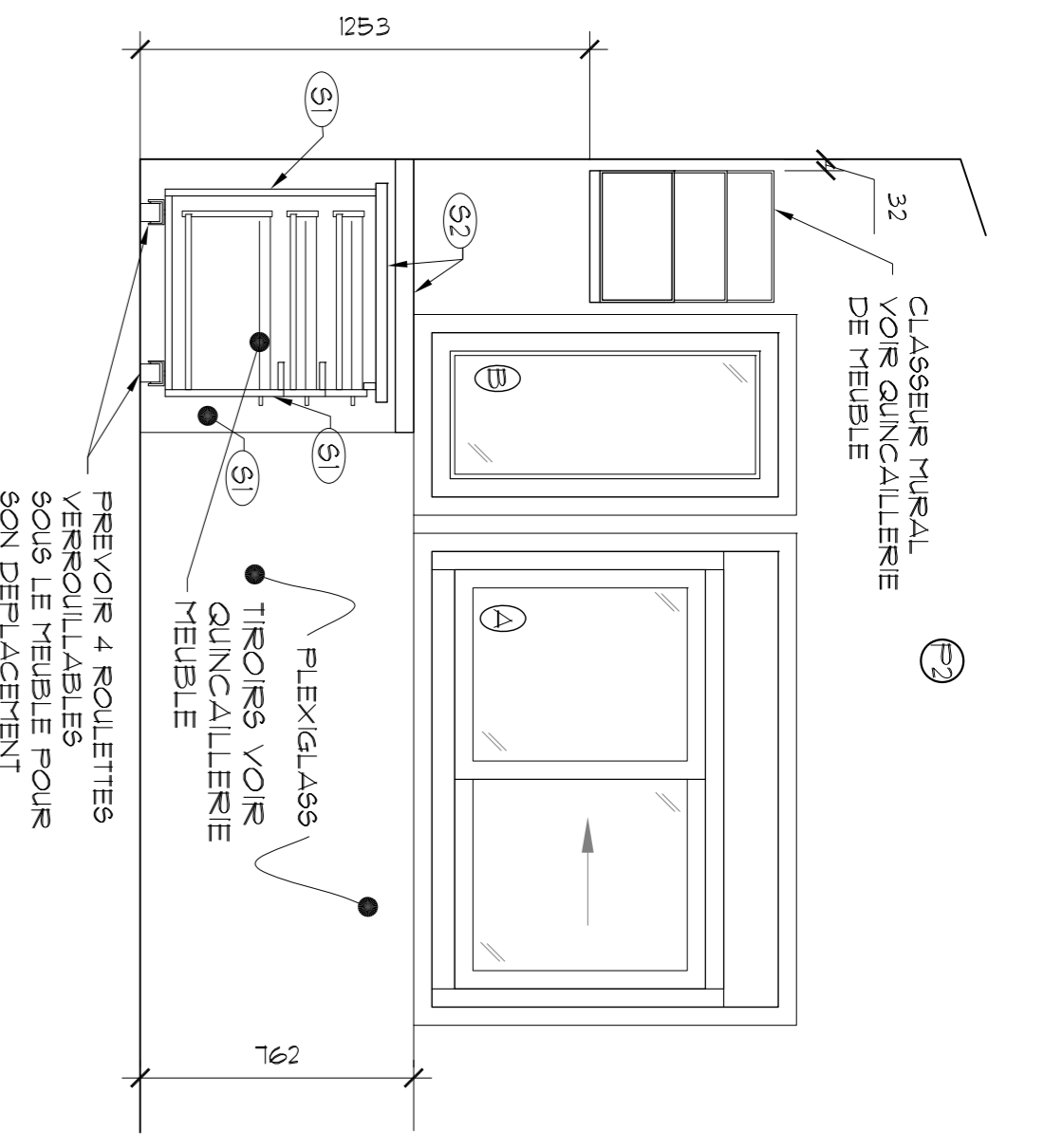

COUPE (BATIMENT #1 ET #2)
MEUBLE BUREAU
Echelle: 1:20

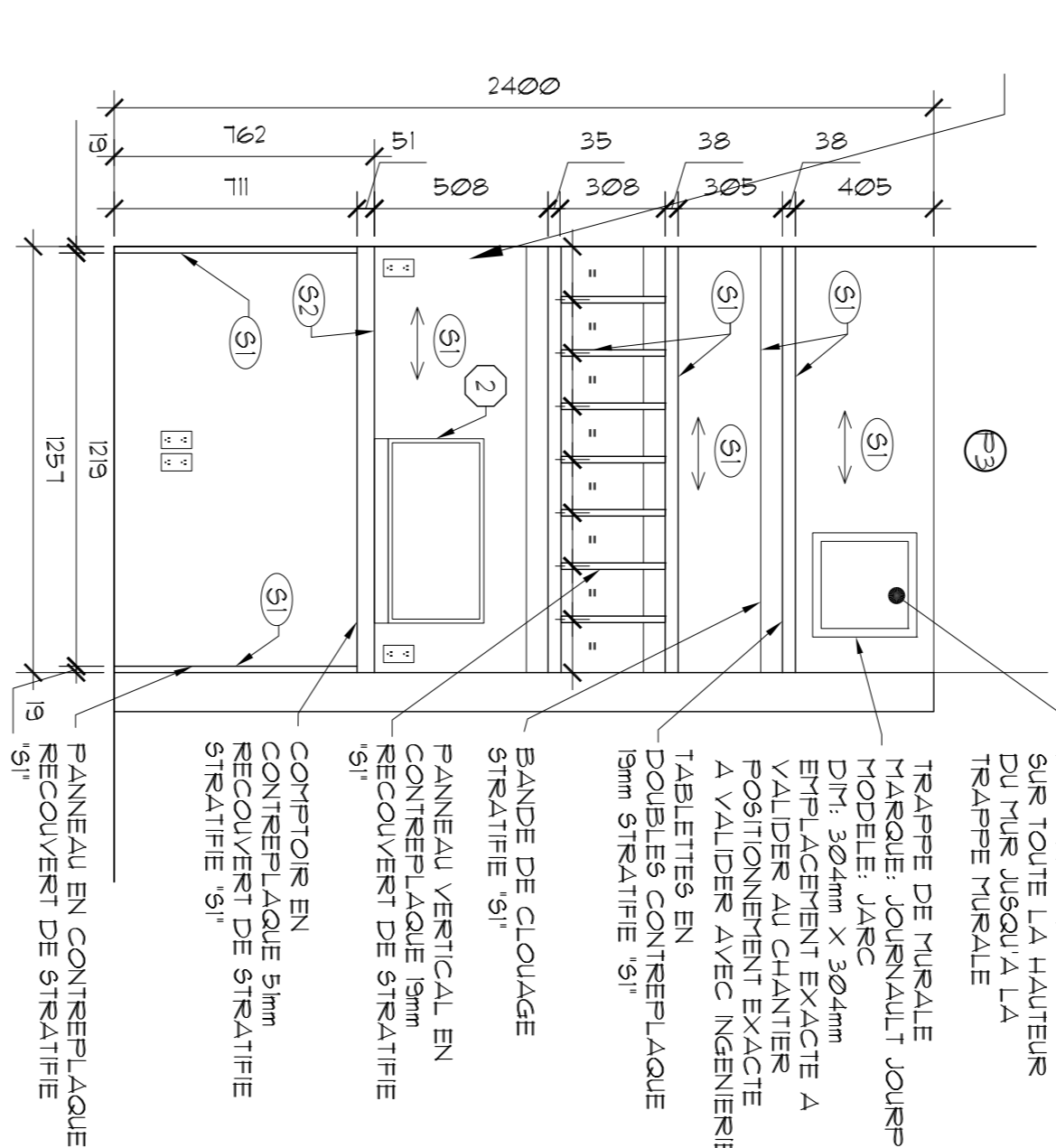

ELEVATION INTERIEURE
MEUBLE BUREAU D'APPOINT BATIMENT #1 ET #2
Echelle: 1:20

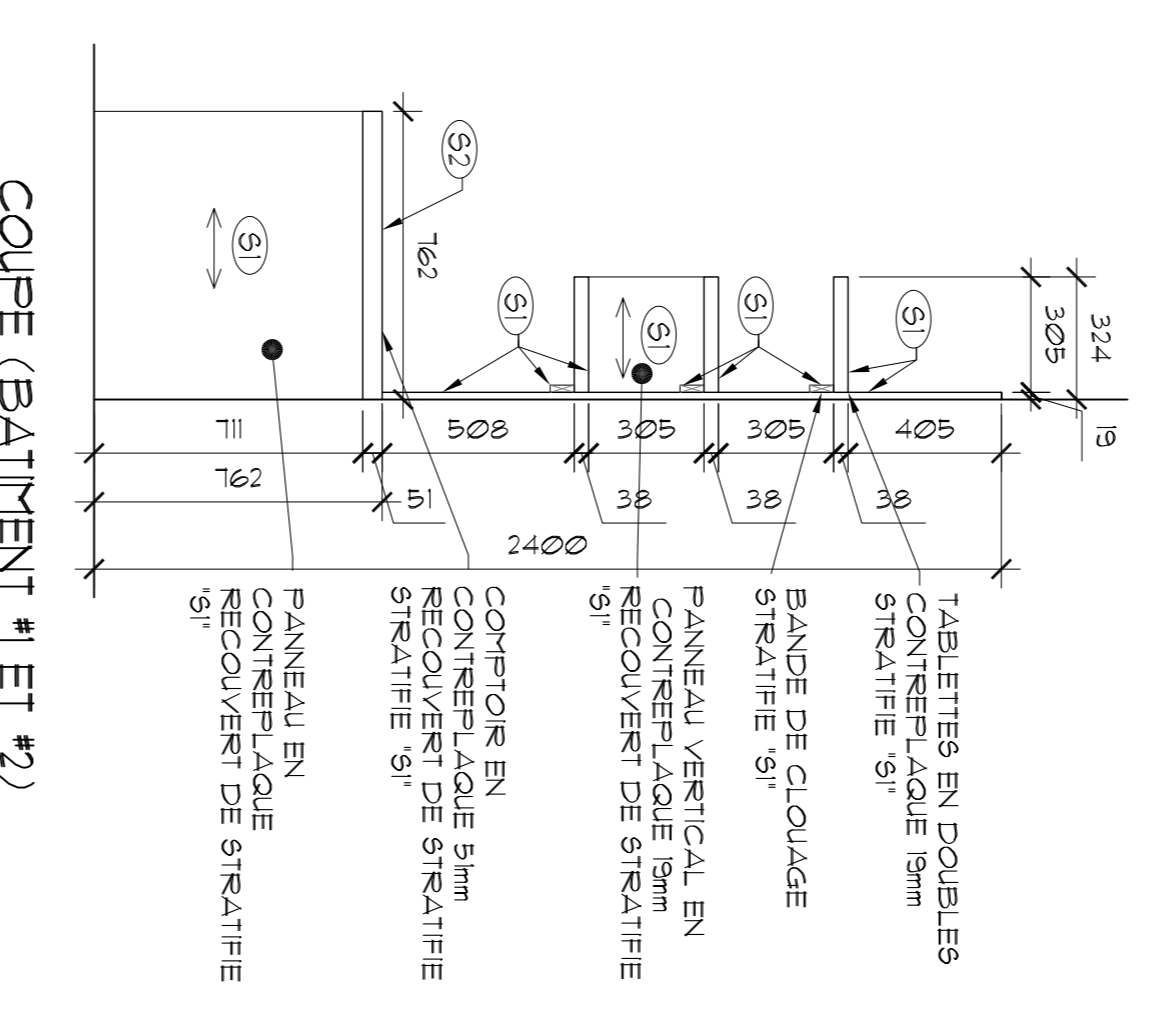

COUPE (BATIMENT #1 ET #2)
MEUBLE BUREAU D'APPOINT
Echelle: 1:20

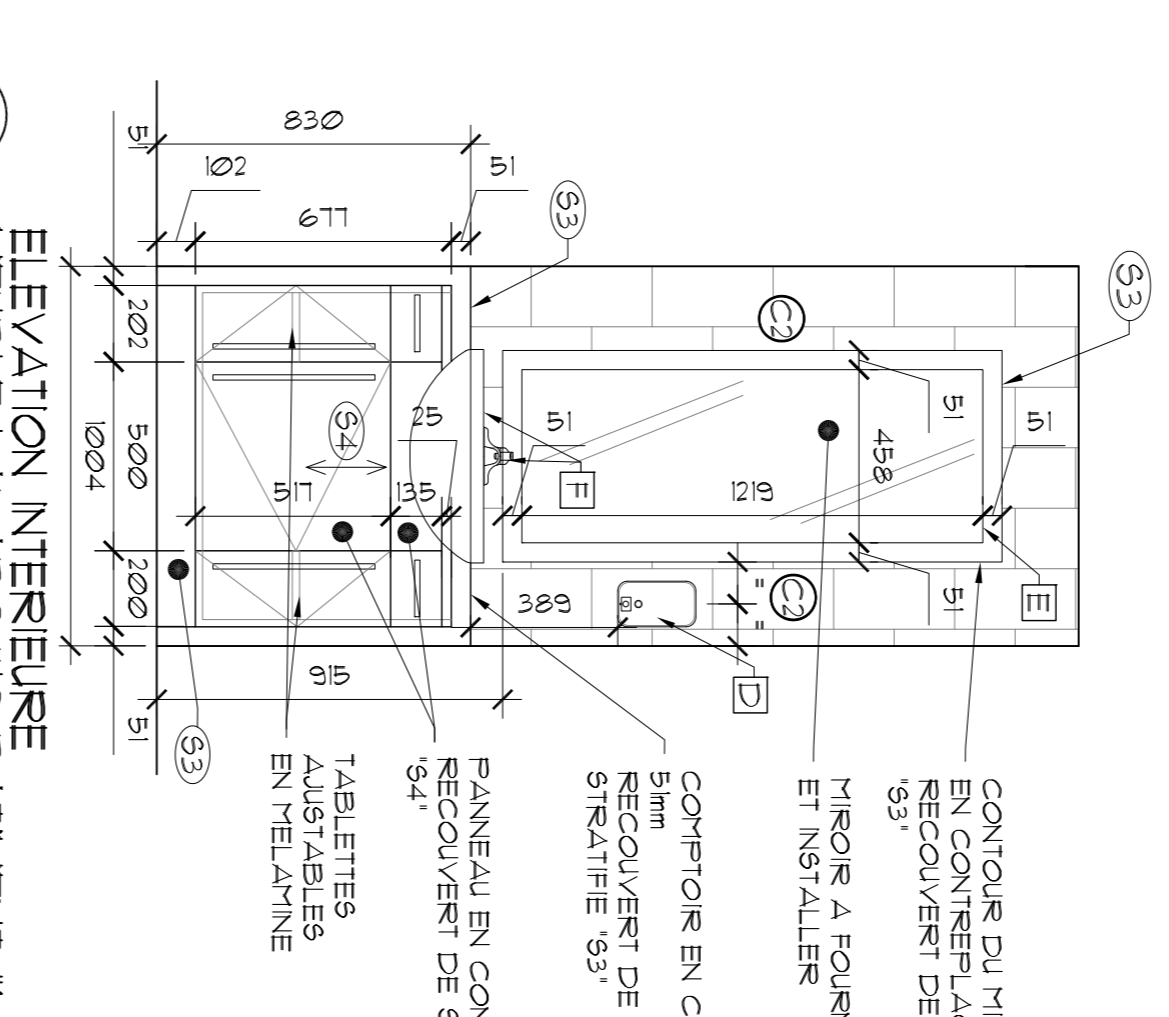

ELEVATION INTERIEURE
MEUBLE LAVABO WC BATIMENT #1
Echelle: 1:20

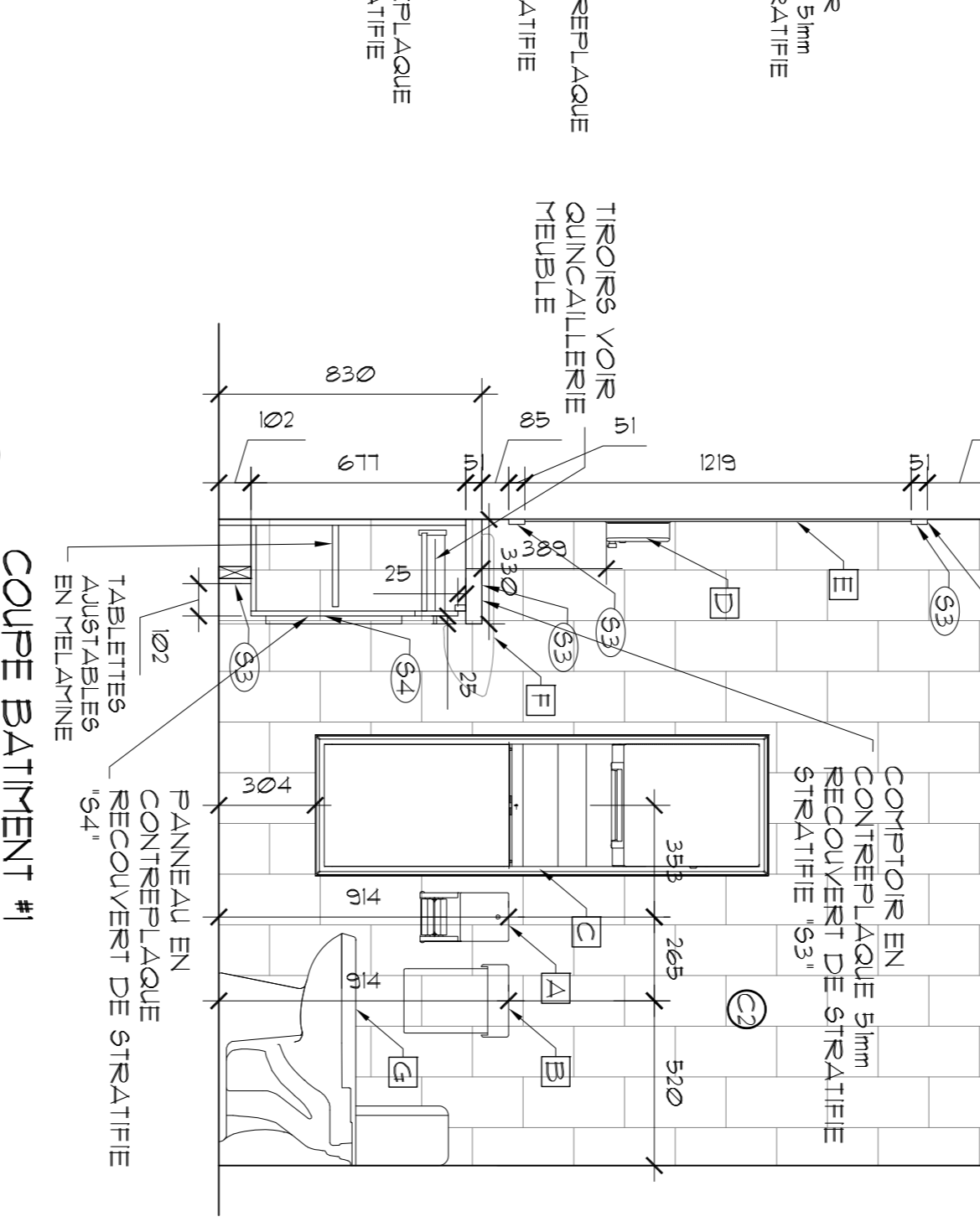

COUPE (BATIMENT #1)
MEUBLE LAVABO WC
Echelle: 1:20

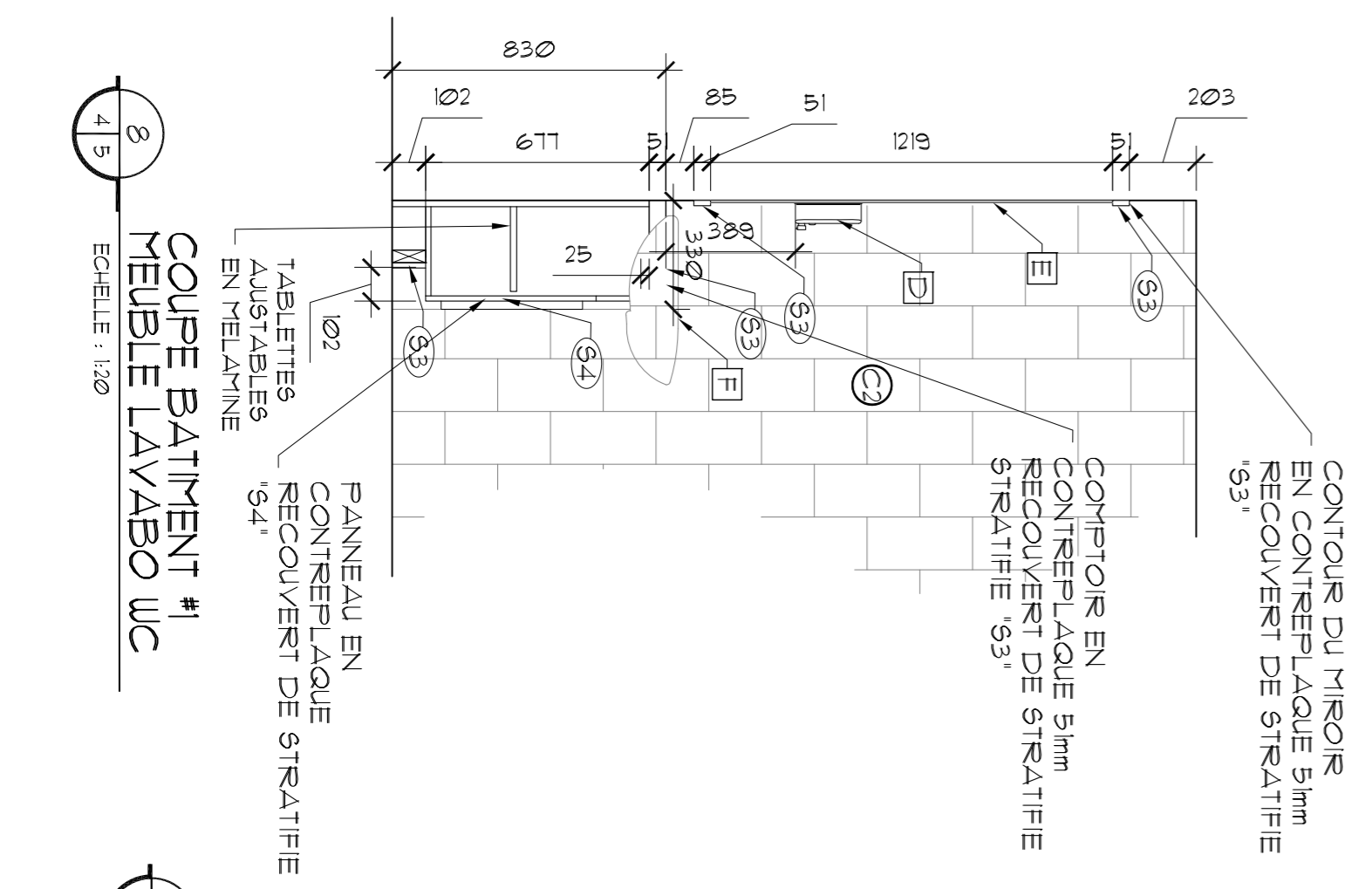

COUPE BATIMENT #1
MEUBLE LAVABO WC
Echelle: 1:20

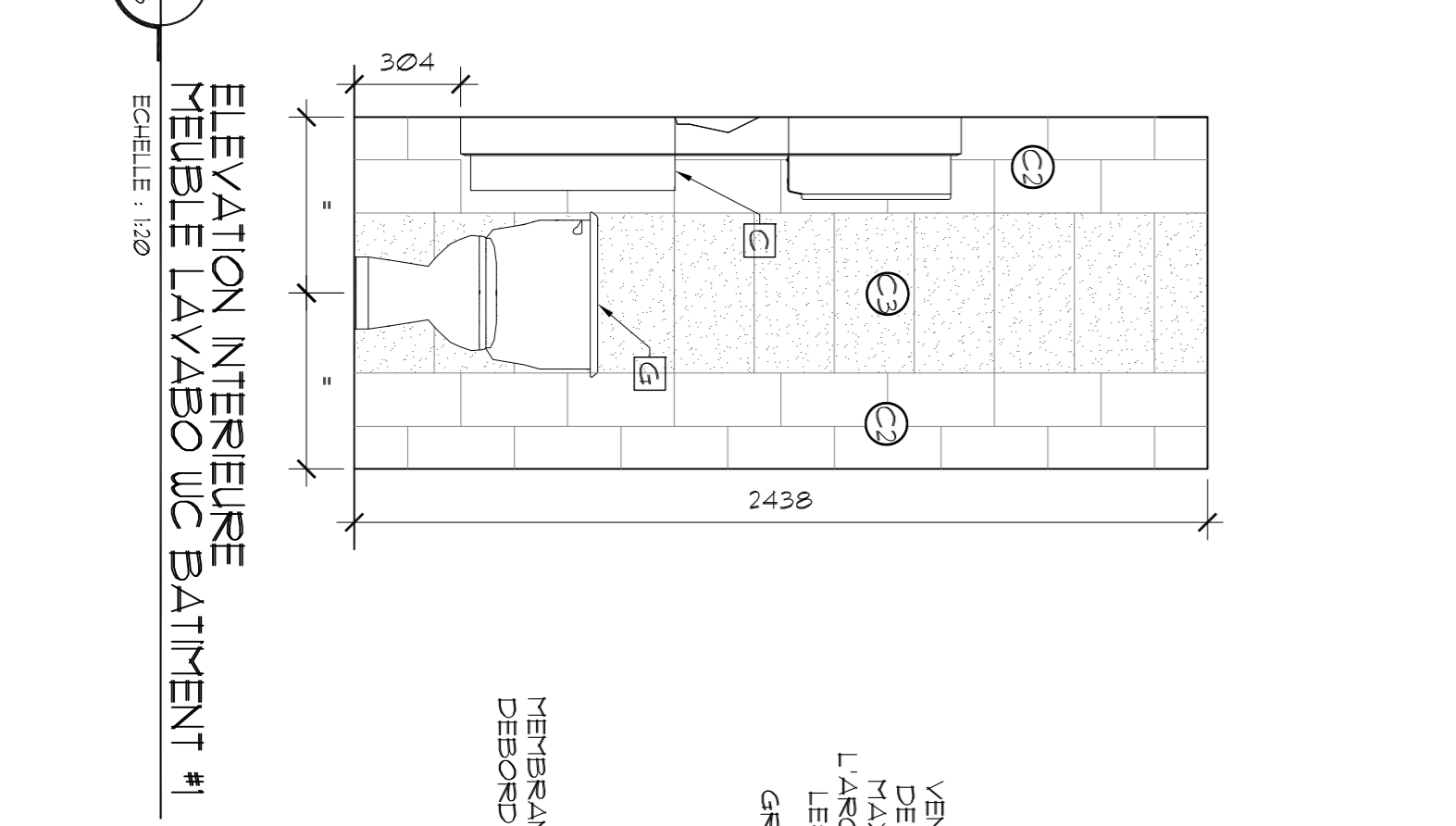

ELEVATION INTERIEURE
MEUBLE LAVABO WC BATIMENT #1
Echelle: 1:20

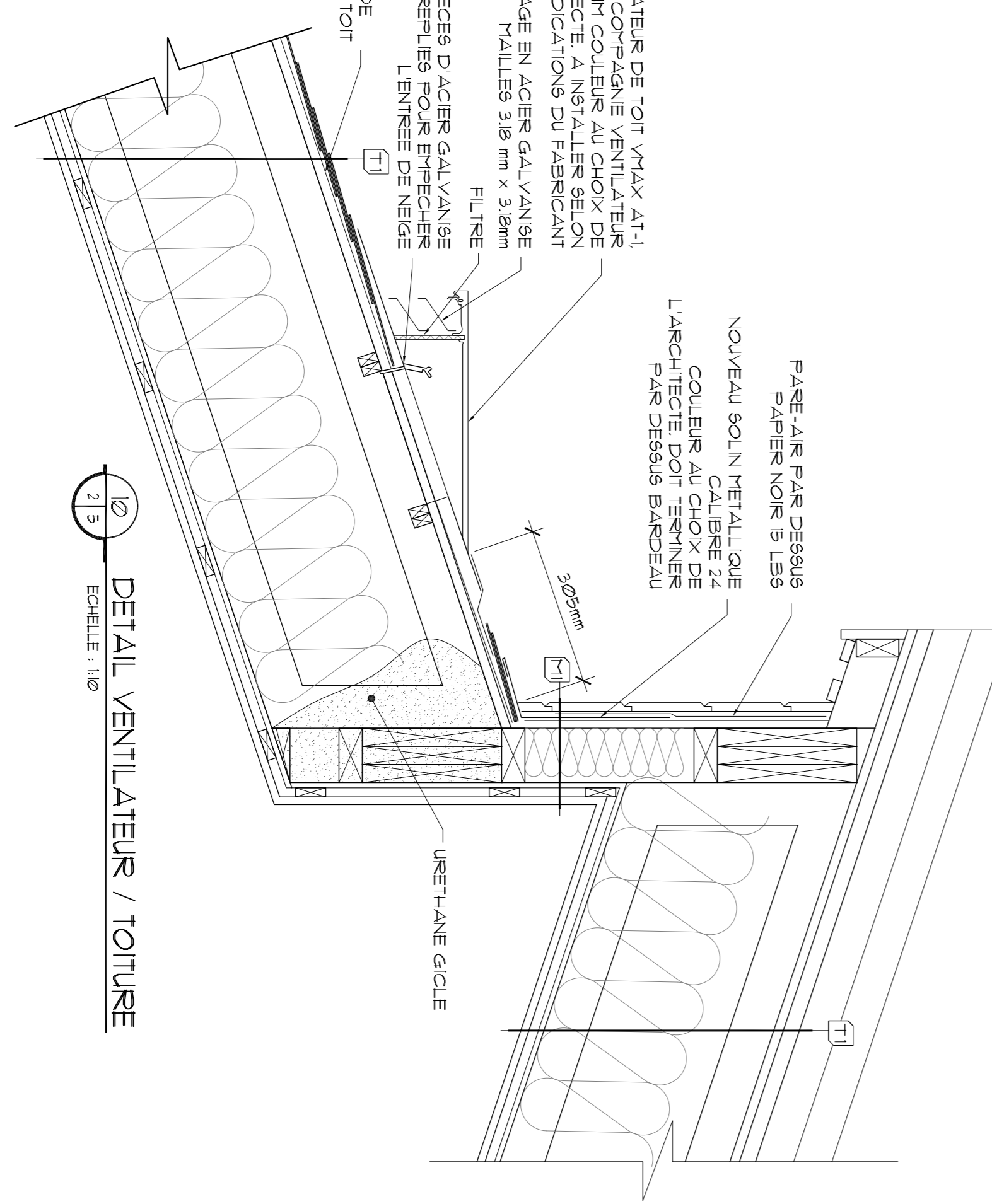

DETAIL VENTILATEUR / TOITURE
Echelle: 1:10

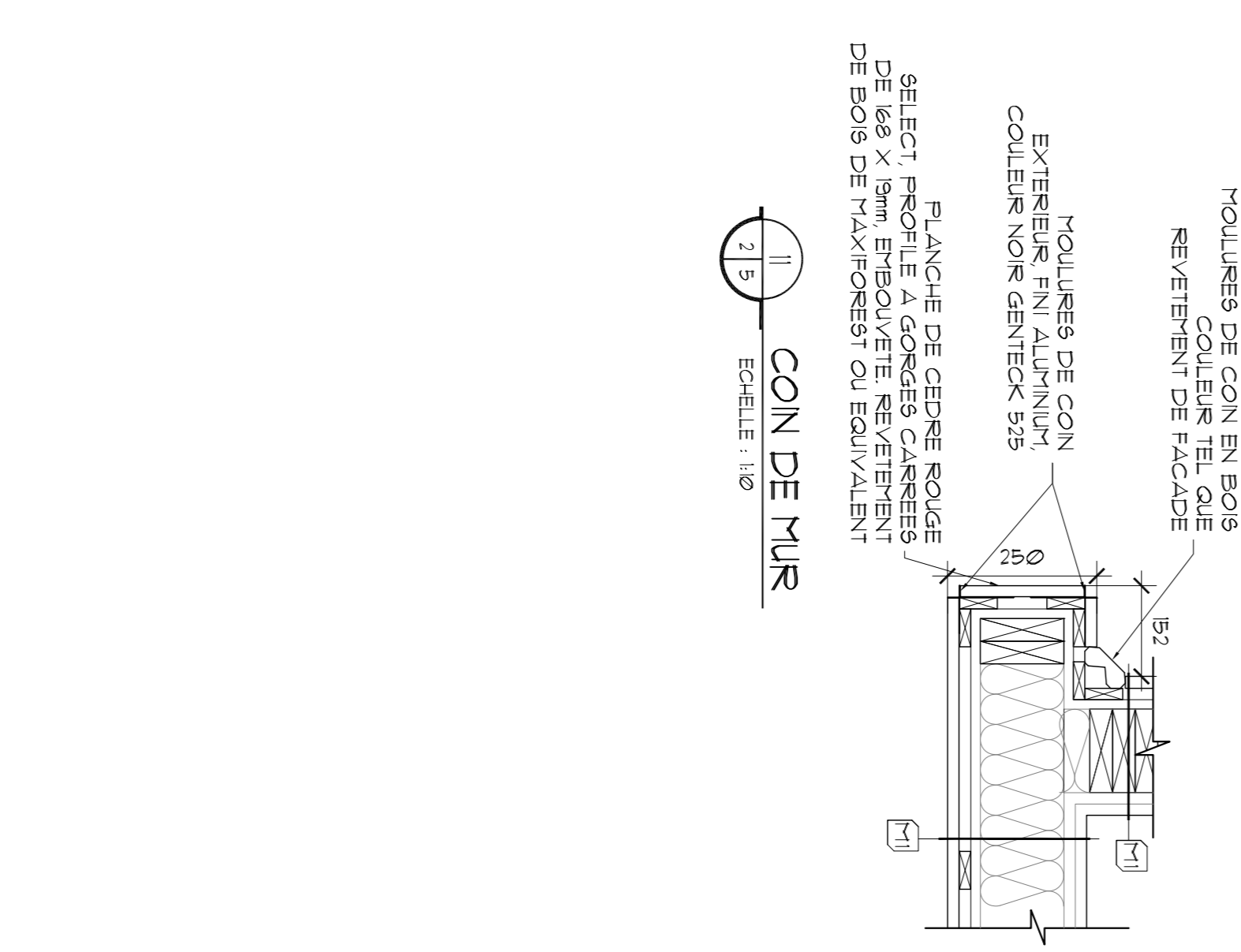

CON DE MUR
Echelle: 1:10



RENÉE TREMBLAY
ARCHITECTE
BUREAU PRINCIPAL:
3860 RUE LES NORMAND
SUITE 100
TROIS-RIVIÈRES, QC
TEL: (819) 231-0500 FAX: (819) 231-1610
BUREAU DE CONSULTATION:
569 5ème RUE
SHAWINIGAN, QC
G9N 1E7
TEL: (819) 231-0500 FAX: (819) 231-1610



1485 RUE CHAMPLAIN
TROIS-RIVIÈRES, QC
TEL: 819 378-6159
FAX: 819 378-2985

04	PLANS POUR SOUMISSIONS	16-06-08
03	PLANS 99% POUR APPROBATION	16-05-25
02	PLANS POUR COORDINATION 80%	16-05-03
révisions / revisions		date

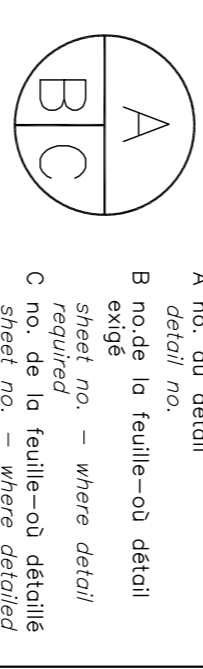

Projet: **PARCS CANADA**
702, Steane Rue Shawinigan, Québec G9N 1E9

Bâtiment de perception
Accueil St-Mathieu
Parc national de la Mauricie

ARCHITECTURE
BATIMENT #1 ET #2
DETAILS MOBILIERS
ET DETAILS TYPES

Conçu par RENÉE TREMBLAY	Designed by 2016-04-12
Destinée par CATHERINE BLODEAU	Drawn by 2016-04-12
Approuvé par RENÉE TREMBLAY	Approved by 2016-04-12
Date	
Soumission	
Détail/monnaie de projet: P30C	
Tender:	
No de projet 45370400	Project number 2112-16
TSBC Nom du fichier PWSC Client	Client PWSC Client
TSBC Nom du dossier PWSC Client	Client PWSC Client
No de plan ou dessin A05/A09	Sheet no A05/A09

