

PLAN DE LOCALISATION / LOCATION PLAN
ÉCHELLE / SCALE = 1:75 000

LISTE DES PLANS / DRAWING LIST

01. PAGE FRONTISPICE / COVER PAGE
02. RÉFECTION DE LA CHAUSSEE PLAN ET PROFIL CH.: 57+647 À CH.: 58+000 / ROADWAY REHABILITATION PLAN AND PROFILE CH.: 57+647 TO CH.: 58+000
03. RÉFECTION DE LA CHAUSSEE PLAN ET PROFIL CH.: 58+000 À CH.: 58+480 / ROADWAY REHABILITATION PLAN AND PROFILE CH.: 58+000 TO CH.: 58+480
04. RÉFECTION DE LA CHAUSSEE PLAN ET PROFIL CH.: 58+480 À CH.: 58+960 / ROADWAY REHABILITATION PLAN AND PROFILE CH.: 58+480 TO CH.: 58+960
05. RÉFECTION DE LA CHAUSSEE PLAN ET PROFIL CH.: 58+960 À CH.: 59+440 / ROADWAY REHABILITATION PLAN AND PROFILE CH.: 58+960 TO CH.: 59+440
06. RÉFECTION DE LA CHAUSSEE PLAN ET PROFIL CH.: 59+440 À CH.: 59+920 / ROADWAY REHABILITATION PLAN AND PROFILE CH.: 59+440 TO CH.: 59+920
07. RÉFECTION DE LA CHAUSSEE PLAN ET PROFIL CH.: 59+920 À CH.: 60+400 / ROADWAY REHABILITATION PLAN AND PROFILE CH.: 59+920 TO CH.: 60+400
08. RÉFECTION DE LA CHAUSSEE PLAN ET PROFIL CH.: 60+400 À CH.: 60+880 / ROADWAY REHABILITATION PLAN AND PROFILE CH.: 60+400 TO CH.: 60+880
09. RÉFECTION DE LA CHAUSSEE PLAN ET PROFIL CH.: 60+880 À CH.: 61+360 / ROADWAY REHABILITATION PLAN AND PROFILE CH.: 60+880 TO CH.: 61+360
10. RÉFECTION DE LA CHAUSSEE PLAN ET PROFIL CH.: 61+360 À CH.: 61+840 / ROADWAY REHABILITATION PLAN AND PROFILE CH.: 61+360 TO CH.: 61+840
11. RÉFECTION DE LA CHAUSSEE PLAN ET PROFIL CH.: 61+840 À CH.: 62+320 / ROADWAY REHABILITATION PLAN AND PROFILE CH.: 61+840 TO CH.: 62+320
12. RÉFECTION DE LA CHAUSSEE PLAN ET PROFIL CH.: 62+320 À CH.: 62+671 / ROADWAY REHABILITATION PLAN AND PROFILE CH.: 62+320 TO CH.: 62+671
13. COUPES ET DÉTAILS / SECTIONS AND DETAILS
14. REMPLACEMENT DU PONCEAU: RP_62600 / CULVERT REPLACEMENT: RP_62600
15. REMPLACEMENT DU PONCEAU: RP_62550 / CULVERT REPLACEMENT: RP_62550
16. REMPLACEMENT DU PONCEAU: RP_62240 / CULVERT REPLACEMENT: RP_62240
17. REMPLACEMENT DU PONCEAU: RP_62064 / CULVERT REPLACEMENT: RP_62064
18. REMPLACEMENT DU PONCEAU: RP_61345 / CULVERT REPLACEMENT: RP_61345
19. REMPLACEMENT DU PONCEAU: RP_60000 / CULVERT REPLACEMENT: RP_60000
20. REMPLACEMENT DU PONCEAU: RP_59797 / CULVERT REPLACEMENT: RP_59797
21. REMPLACEMENT DU PONCEAU: RP_59432 / CULVERT REPLACEMENT: RP_59432

ÉCLAIRAGE / LIGHTING

22. IMPLANTATION ENTRÉES SAINT-MATHIEU-DU-PARC, SAINT-JEAN-DES-PILES ET SAINT-GÉRARD-DES-LAURENTIDES / LAYOUT SAINT-MATHIEU-DU-PARC, SAINT-JEAN-DES-PILES AND SAINT-GÉRARD-DES-LAURENTIDES ENTRANCES
23. DÉTAILS / DETAILS
24. DÉMOLITION ENTRÉES SAINT-MATHIEU-DU-PARC, SAINT-JEAN-DES-PILES / DEMOLITION SAINT-MATHIEU-DU-PARC, SAINT-JEAN-DES-PILES ENTRANCES

| Liste des ponceaux à remplacer / List of culvert replacement | | | | | | | | | | | | | | | |
|--|-------------|------------------------|-------------------|------------------|-------------------|------------------|------|------------------------------|-------------|---------|-----------------------------|-------------|-------------|---------|-------------------------|
| Parc de la Mauricie / La Mauricie National Park | | | | | | | | | | | | | | | |
| Numéro de plan | No. Ponceau | Chainage correspondant | Matériel existant | Matériel proposé | Diamètre existant | Diamètre proposé | Type | Coordonnées Amont (existant) | | | Coordonnées Aval (existant) | | | | |
| | | | | | | | | X | Y | Z | Position G/D (p/l axe)* | X | Y | Z | Position G/D (p/l axe)* |
| 14 | RP-62600 | 62+560 | TTOG | PEHD | 450 | 600 | 2- | 345615.9298 | 5167845.511 | 201.913 | Droite | 345635.429 | 5167862.227 | 200.914 | Gauche |
| 15 | RP-62550 | 62+511 | TTOG | TBA | 1200 | 3000 x 1000 | 1 | 345577.314 | 5167885.649 | 202.068 | Droite | 345603.715 | 5167890.875 | 201.651 | Gauche |
| 16 | RP-62240 | 62+268 | TTOG | PEHD | 450 | 750 | 2 | 345379.198 | 5168006.543 | 206.677 | Gauche | INTROUVABLE | | | Droite |
| 17 | RP-62064 | 62+091 | TTOG | PEHD | 600 | 900 | 2 | 345208.087 | 5168006.622 | 206.934 | Gauche | 345206.304 | 5168038.415 | 206.584 | Droite |
| 18 | RP-61345 | 61+429 | TTOG | PEHD | 600 | 900 | 2 | 344611.858 | 5168292.524 | 238.065 | Gauche | 344609.204 | 5168274.004 | 237.914 | Droite |
| 19 | RP-60000 | 60+067 | TTOG | TBA | 1350 | 1350 | 2 | 343309.056 | 5168426.297 | 219.655 | Droite | 343304.439 | 5168446.056 | 219.338 | Gauche |
| 20 | RP-59797 | 59+810 | TTOG | TBA | 1350 | 1350 | 2 | 343066.469 | 5168504.538 | 217.86 | Droite | 343072.891 | 5168520.237 | 218.242 | Gauche |
| 21 | RP-59432 | 59+457 | TTOG | TBA | 1650x1100 | 2500 x 1500 | 1 | 342763.905 | 5168654.648 | 216.442 | Gauche | 342738.67 | 5168656.417 | 216.38 | Droite |
| 4 | RA-58800 | 58+775 | TTOG | PEHD | 750 | 750 | s/o | 342239.539 | 5169074.388 | 220.844 | s/o | 342224.212 | 5169084.996 | 220.155 | s/o |
| 6 | RA-59440 | 59+480 | TTOG | PEHD | 600 | 600 | s/o | 342771.303 | 5168626.92 | 217.615 | s/o | 342756.369 | 5168638.534 | 217.407 | s/o |
| 12 | RA-62400 | 62+350 | TTOG | PEHD | 600 | 600 | s/o | 345467.486 | 5167979.222 | 205.145 | s/o | 345451.382 | 5167986.226 | 205.018 | s/o |
| 12 | RA-62500 | 62+465 | TTOG | TTOG | 450 | 450 | s/o | 345551.655 | 5167932.473 | 204.235 | s/o | 345572.603 | 5167917.744 | 203.235 | s/o |

RÉFECTION DE LA ROUTE PROMENADE KM 57+647 À 62+671, REMPLACEMENT DE PONCEAUX ET ÉCLAIRAGE ROUTIER ET DES AIRES D'ENTRÉE - PARC NATIONAL DE LA MAURICIE

ROADWAY REHABILITATION ON ROUTE PROMENADE KM 57+647 TO 62+671, CULVERT REPLACEMENT AND ENTRANCE ROADWAY AND PARKING AREA LIGHTING - LA MAURICIE NATIONAL PARK

| Revisions / Revisions | no. de la feuille / sheet no. | date |
|-----------------------|---|------------|
| 01 | POUR SOUMISSION rev. 1 FOR TENDER rev. 1 | 2016-06-09 |
| 00 | POUR SOUMISSION FOR TENDER | 2016-04-22 |
| 0C | PLANS DÉFINITIFS 100% DEFINITIVE PLANS 100% | 2016-03-31 |
| 0B | PLANS PRÉLIMINAIRES 90% PRELIMINARY PLANS 90% | 2016-03-10 |

| A | B | C |
|------------------------------|---|--|
| A no. du détail / detail no. | B no. de la feuille - où détail exigé / sheet no. - where detail required | C no. de la feuille - où détaillé / sheet no. - where detailed |

PROJET / PROJECT
RÉFECTION ROUTE PROMENADE KM 57+647 À 62+671 ET REMPLACEMENT DE PONCEAUX PARC NATIONAL DE LA MAURICIE

ROADWAY REHABILITATION AND CULVERT REPLACEMENT ON ROUTE PROMENADE KM 57+647 TO 62+671 LA MAURICIE NATIONAL PARK

DESIGN / DRAWING
PAGE FRONTISPICE

COVER PAGE

| | | |
|----------------------------------|---|--|
| Conçu par / Designed by | K. CORRIVEAU, ing./J. BROUSSEAU, ing./B. YVON, ing. | Date |
| Dessiné par / Drawn by | A. BORDELEAU, tech./C. LESSARD, dess. | Date |
| Approuvé par / Approved by | BENOIT YVON, ing. | Date |
| Soumission / Tender | MARIE-PASCALLE ROUSSEAU, ing. | Administrateur de projet / PCA Project Manager |
| No de projet / Project number | 4536496 / 45364651 | No de contrat / Contract number |
| Nom du fichier / File name | 158170009 / 157100298 | No de classement / Classification |
| No de plan ou dessin / Plan name | 158170009-FRONTISPICE | No de feuille / Sheet no |
| | | 01 de 24 |

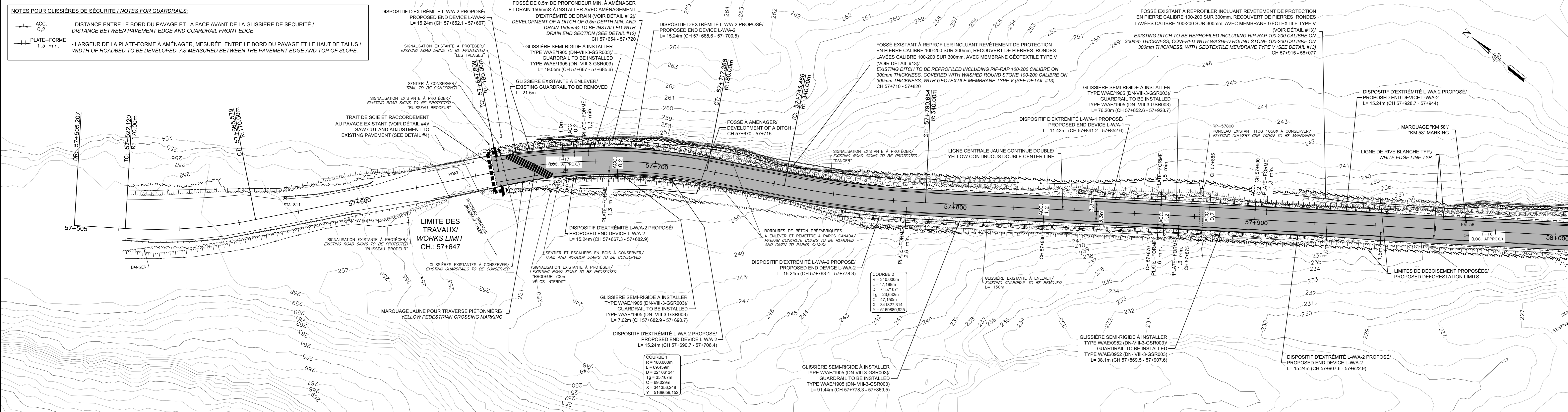

VUE EN PLAN ROUTE DE LA PROMENADE / PLAN VIEW PROMENADE ROAD

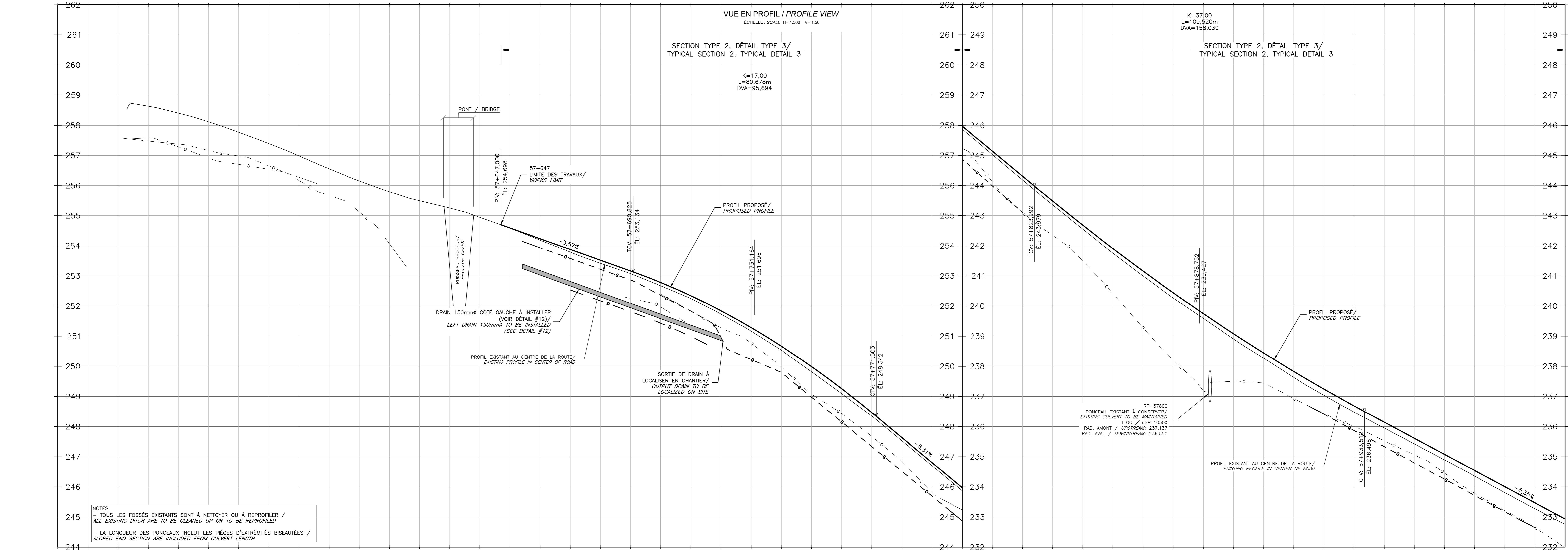

VUE EN PROFIL / PROFILE VIEW

| Station | PAVAGE GAUCHE EXISTANT/EXISTING LEFT LANE (-3.3m) | PAVAGE GAUCHE PROPOSEE/PROPOSED LEFT LANE (-3.3m) | TERRAIN NATUREL/EXISTING GROUND | LIGNE D'OPERATION/CONTROL LINE | PAVAGE DROIT EXISTANT/EXISTING RIGHT LANE (3.3m) | PAVAGE DROIT PROPOSEE/PROPOSED RIGHT LANE (3.3m) | DEVERS/SUPERELEVATION |
|---------|---|---|---------------------------------|--------------------------------|--|--|-----------------------|
| 57+500 | 258.51 | 258.51 | 258.53 | 258.53 | 258.71 | 258.71 | -0.9% |
| 57+600 | 258.28 | 258.28 | 258.40 | 258.40 | 258.46 | 258.46 | -1.6% |
| 57+700 | 257.77 | 257.77 | 257.77 | 257.77 | 257.76 | 257.76 | 0.0% |
| 57+800 | 256.88 | 256.88 | 256.98 | 256.98 | 256.95 | 256.95 | 0.0% |
| 57+900 | 255.42 | 255.42 | 255.50 | 255.50 | 255.45 | 255.45 | 0.0% |
| 58+000 | 253.12 | 253.12 | 253.12 | 253.12 | 253.12 | 253.12 | 0.0% |



LEGENDE / LEGEND

| ITEM | EXISTANT / EXISTING | PROJETE / PROJECTED |
|--------|---------------------|---------------------|
| PLAN | --- | --- |
| PROFIL | --- | --- |
| ... | ... | ... |

NOTES

1. L'USAGER DE LA ROUTE DOIT ÊTRE AVERTI PAR UN SIGNALISATEUR...
 2. LE PROPRIÉTAIRE DE LA ROUTE DOIT ÊTRE AVERTI PAR UN SIGNALISATEUR...
 3. LE PROPRIÉTAIRE DE LA ROUTE DOIT ÊTRE AVERTI PAR UN SIGNALISATEUR...

CE DOCUMENT NE DOIT PAS ÊTRE UTILISÉ À DES FINS DE CONSTRUCTION
 THIS DOCUMENT MUST NOT BE USED FOR CONSTRUCTION

SEALS

01 POUR SOUMISSION FOR TENDER rev. 1 2016-06-09
 00 POUR SOUMISSION FOR TENDER 2016-04-22
 0C PLANS DÉFINITIFS 100% DEFINITIVE PLANS 100% 2016-03-31
 0B PLANS PRÉLIMINAIRES 90% PRELIMINARY PLANS 90% 2016-03-10

PROJET
 RÉFECTION ROUTE PROMENADE KM 57+647 À 62+671 ET REMPLACEMENT DE PONCEAUX PARC NATIONAL DE LA MAURICIE

ROADWAY REHABILITATION AND CULVERT REPLACEMENT ON ROUTE PROMENADE KM 57+647 TO 62+671 LA MAURICIE NATIONAL PARK

RÉFECTION DE LA CHAUSSEE PLAN ET PROFIL CH 57+647 A 58+000

ROADWAY REHABILITATION PLAN AND PROFILE CH 57+647 TO 58+000

Conçu par / Designed by: KARINE CORRIVEAU, ing. / BENOIT YVON, ing.
 Dessiné par / Drawn by: ALEXANDRE BORDELEAU, tech.
 Approuvé par / Approved by: BENOIT YVON, ing.
 Soumission / Tender: MARIÉ-PASCALLE ROUSSEAU, ing.
 No de projet / Project number: 4538496
 No de plan / Drawing number: 158170009
 No de feuille / Sheet number: 02 de 24

