



**RETURN BIDS TO:**

**RETOURNER LES SOUMISSIONS À:**

Réception des soumissions - TPSGC / Bid Receiving  
- PWGSC  
1550, Avenue d'Estimauville  
1550, D'Estimauville Avenue  
Québec  
Québec  
G1J 0C7

**SOLICITATION AMENDMENT  
MODIFICATION DE L'INVITATION**

The referenced document is hereby revised; unless otherwise indicated, all other terms and conditions of the Solicitation remain the same.

Ce document est par la présente révisé; sauf indication contraire, les modalités de l'invitation demeurent les mêmes.

**Comments - Commentaires**

**Vendor/Firm Name and Address**  
Raison sociale et adresse du  
fournisseur/de l'entrepreneur

**Issuing Office - Bureau de distribution**  
TPSGC-PWGSC  
601-1550, Avenue d'Estimauville  
Québec  
Québec  
G1J 0C7

|  |  |   |
|--|--|---|
| <b>Title - Sujet</b><br>Reconstruct. Quai Rivière-au-Renard  |  |   |
| <b>Solicitation No. - N° de l'invitation</b><br>EE519-170179/A   |  | <b>Amendment No. - N° modif.</b><br>005                                   |
| <b>Client Reference No. - N° de référence du client</b><br>EE519-170179  |  | <b>Date</b><br>2016-06-29   |
| <b>GETS Reference No. - N° de référence de SEAG</b><br>PW-\$QCM-004-16772  |  |   |
| <b>File No. - N° de dossier</b><br>QCM-6-39029 (009)   |  | <b>CCC No./N° CCC - FMS No./N° VME</b>                                    |
| <b>Solicitation Closes - L'invitation prend fin</b><br><b>at - à 02:00 PM</b><br><b>on - le 2016-07-05</b>   |  | <b>Time Zone</b><br>Fuseau horaire<br>Eastern Daylight Saving<br>Time EDT |
| <b>F.O.B. - F.A.B.</b><br><b>Plant-Usine:</b> <input type="checkbox"/> <b>Destination:</b> <input type="checkbox"/> <b>Other-Autre:</b> <input type="checkbox"/> |  |   |
| <b>Address Enquiries to: - Adresser toutes questions à:</b><br>Thellend, François  |  | <b>Buyer Id - Id de l'acheteur</b><br>qcm009                              |
| <b>Telephone No. - N° de téléphone</b><br>(418) 649-2889 ( )   |  | <b>FAX No. - N° de FAX</b><br>(418) 648-2209                              |
| <b>Destination - of Goods, Services, and Construction:</b><br><b>Destination - des biens, services et construction:</b>  |  |   |

**Instructions: See Herein**

**Instructions: Voir aux présentes**

|  |  |
|--|--|
| <b>Delivery Required - Livraison exigée</b>  | <b>Delivery Offered - Livraison proposée</b> |
| <b>Vendor/Firm Name and Address</b><br>Raison sociale et adresse du fournisseur/de l'entrepreneur  |  |
| <b>Telephone No. - N° de téléphone</b><br><b>Facsimile No. - N° de télécopieur</b>   |  |
| <b>Name and title of person authorized to sign on behalf of Vendor/Firm</b><br><b>(type or print)</b><br><b>Nom et titre de la personne autorisée à signer au nom du fournisseur/</b><br><b>de l'entrepreneur (taper ou écrire en caractères d'imprimerie)</b> |  |
| <b>Signature</b>   | <b>Date</b>                                  |

## AMENDMENT # 5

**This amendment contains:**

### 1) Amendment to drawing C03/09

The reference at section 134, shown on sections 101 and 102 on drawing C03/09 is replaced by :

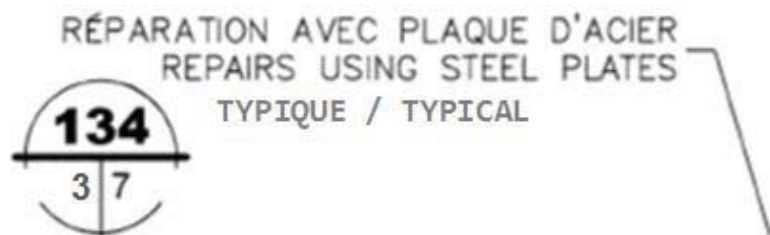

### 2) Question and answer #2:

#### Question 2:

Cross sections 101 and 102 on drawing C03/09. Does the hatched area represent the repairs to be carried out on the Berlin wall ? And must they all be repaired with steel plates?

#### Answer 2:

Repair by steel plates is required between axes 1 to 15 and between axes 42 to 47 as shown on the drawing C03/09 by the specific hatched area of repair's type. See the areas marked by a red square on the extract of the drawing C03/09 on next page.

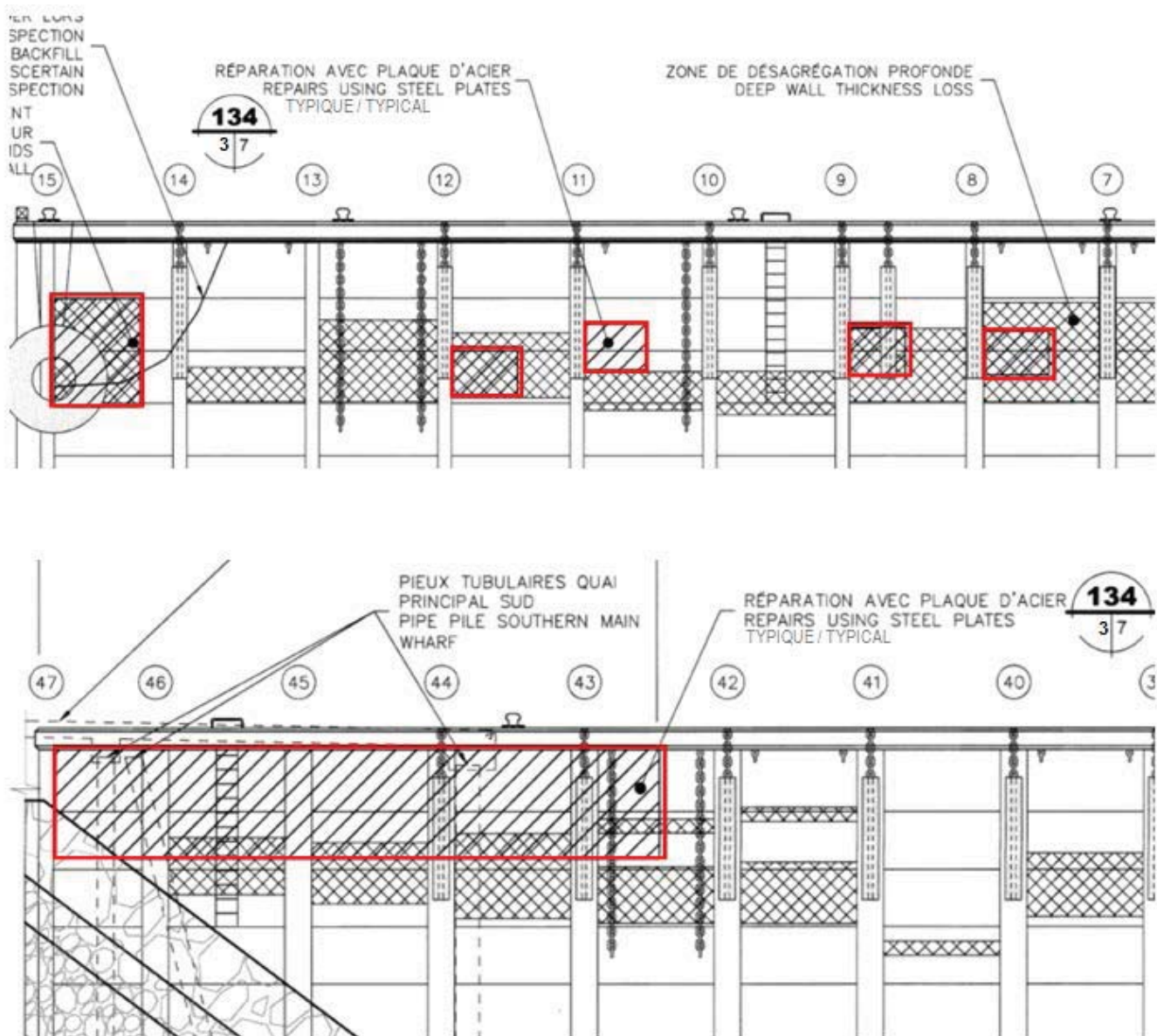

\*\*\* ALL OTHER TERMS AND CONDITIONS REMAIN UNCHANGED \*\*\*