



RETURN BIDS TO:

RETOURNER LES SOUMISSIONS À:

Réception des soumissions - TPSGC / Bid Receiving
- PWGSC
1550 Avenue d'Estimauville
1550 D'Estimauville Avenue
Québec
Québec
G1J 0C7

**SOLICITATION AMENDMENT
MODIFICATION DE L'INVITATION**

The referenced document is hereby revised; unless otherwise indicated, all other terms and conditions of the Solicitation remain the same.

Ce document est par la présente révisé; sauf indication contraire, les modalités de l'invitation demeurent les mêmes.

Comments - Commentaires

Vendor/Firm Name and Address
Raison sociale et adresse du
fournisseur/de l'entrepreneur

Issuing Office - Bureau de distribution
TPSGC - PWGSC
601 - 1550 Avenue d'Estimauville
Québec
Québec
G1J 0C7

Title - Sujet Conteneurs de transport	
Solicitation No. - N° de l'invitation 5P301-160175/A	Amendment No. - N° modif. 001
Client Reference No. - N° de référence du client 5P301-160175	Date 2016-07-06
GETS Reference No. - N° de référence de SEAG PW-\$QCW-030-16786	
File No. - N° de dossier QCW-6-39064 (030)	CCC No./N° CCC - FMS No./N° VME
Solicitation Closes - L'invitation prend fin at - à 02:00 PM on - le 2016-08-02	Time Zone Fuseau horaire Heure Avancée de l'Est HAE
F.O.B. - F.A.B. Plant-Usine: <input type="checkbox"/> Destination: <input checked="" type="checkbox"/> Other-Autre: <input type="checkbox"/>	
Address Enquiries to: - Adresser toutes questions à: Roy, Alain	Buyer Id - Id de l'acheteur qcw030
Telephone No. - N° de téléphone (418) 649-2845 ()	FAX No. - N° de FAX (418) 648-2209
Destination - of Goods, Services, and Construction: Destination - des biens, services et construction:	

Instructions: See Herein

Instructions: Voir aux présentes

Delivery Required - Livraison exigée	Delivery Offered - Livraison proposée
Vendor/Firm Name and Address Raison sociale et adresse du fournisseur/de l'entrepreneur	
Telephone No. - N° de téléphone Facsimile No. - N° de télécopieur	
Name and title of person authorized to sign on behalf of Vendor/Firm (type or print) Nom et titre de la personne autorisée à signer au nom du fournisseur/ de l'entrepreneur (taper ou écrire en caractères d'imprimerie)	
Signature	Date

N° de l'invitation - Sollicitation No.
5P301-160175/A
N° de réf. du client - Client Ref. No.
5P301-160175

N° de la modif - Amd. No.
001
File No. - N° du dossier
QCW-6-39064

Id de l'acheteur - Buyer ID
qcw030
N° CCC / CCC No. / N° VME - FMS

Modification 001 à notre invitation.

QUESTION / RÉPONSE :

QUESTION # 1 :

Pourriez-vous préciser l'endroit exact où la livraison et le déchargement doivent avoir lieu ?

RÉPONSE # 1:

Les conteneurs doivent être livrés et déchargés au Centre Opérationnel du Parc Forillon

Voir l'Annexe C – Photos pour plus d'informations

TOUS LES AUTRES TERMES ET CONDITIONS DEMENTRENT LES MÊMES.

N° de l'invitation - Sollicitation No.
5P301-160175/A
N° de réf. du client - Client Ref. No.
5P301-160175

N° de la modif - Amd. No.
001
File No. - N° du dossier
QCW-6-39064

Id de l'acheteur - Buyer ID
qcw030
N° CCC / CCC No./ N° VME - FMS

Annexe C – Photos du Centre Opérationnel du Parc Forillon

Photo # 1

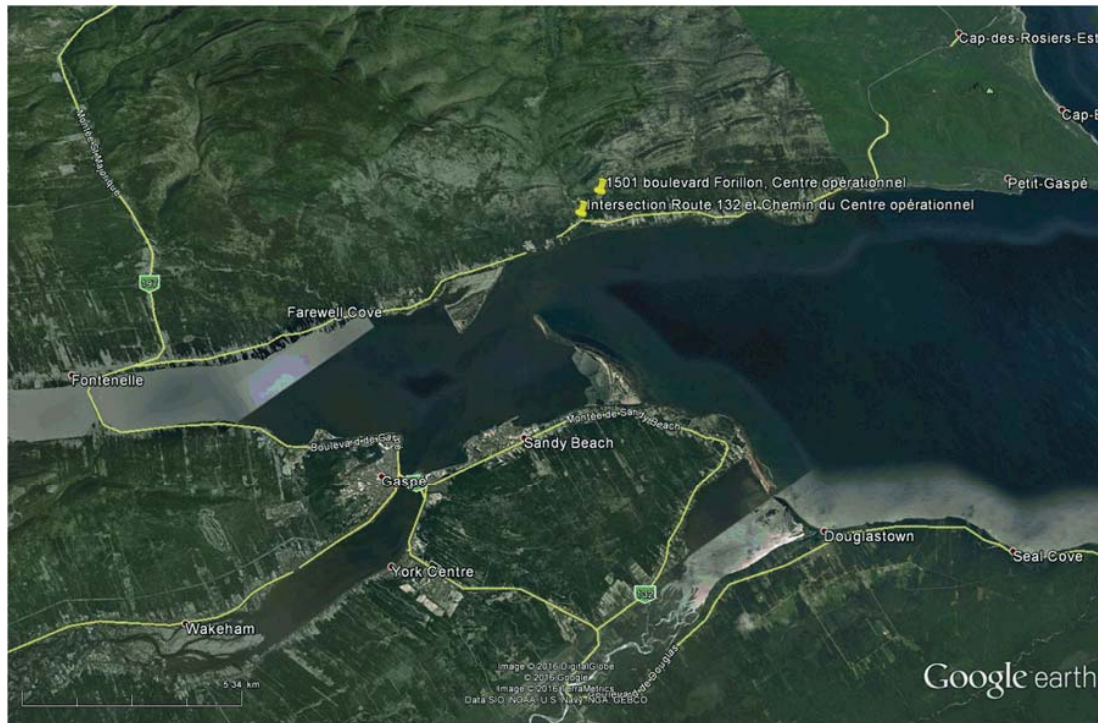
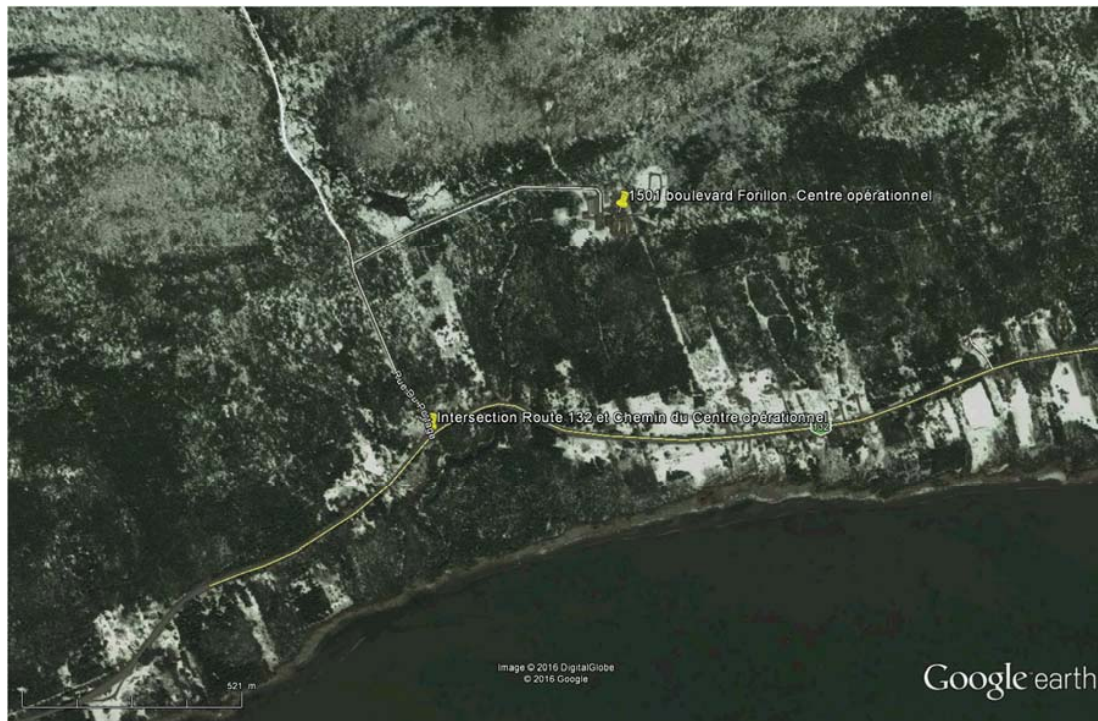

Photo # 2



N° de l'invitation - Sollicitation No.
5P301-160175/A
N° de réf. du client - Client Ref. No.
5P301-160175

N° de la modif - Amd. No.
001
File No. - N° du dossier
QCW-6-39064

Id de l'acheteur - Buyer ID
qcw030
N° CCC / CCC No. / N° VME - FMS

Photo # 3



Description des photos :

Photo # 1 : Situation du Centre Opérationnel par rapport à Gaspé

Photo # 2 : Situation du Centre Opérationnel par rapport à la route 132

Photo # 3 : Centre Opérationnel, 1501 boul. Forillon