

01 SALLE ÉLECTRIQUE - SERVICES - SOUS-SOL  
 ELECTRICAL ROOM - POWER - BASEMENT  
 ÉCHELLE: 1:100  
 SCALE: 1:100

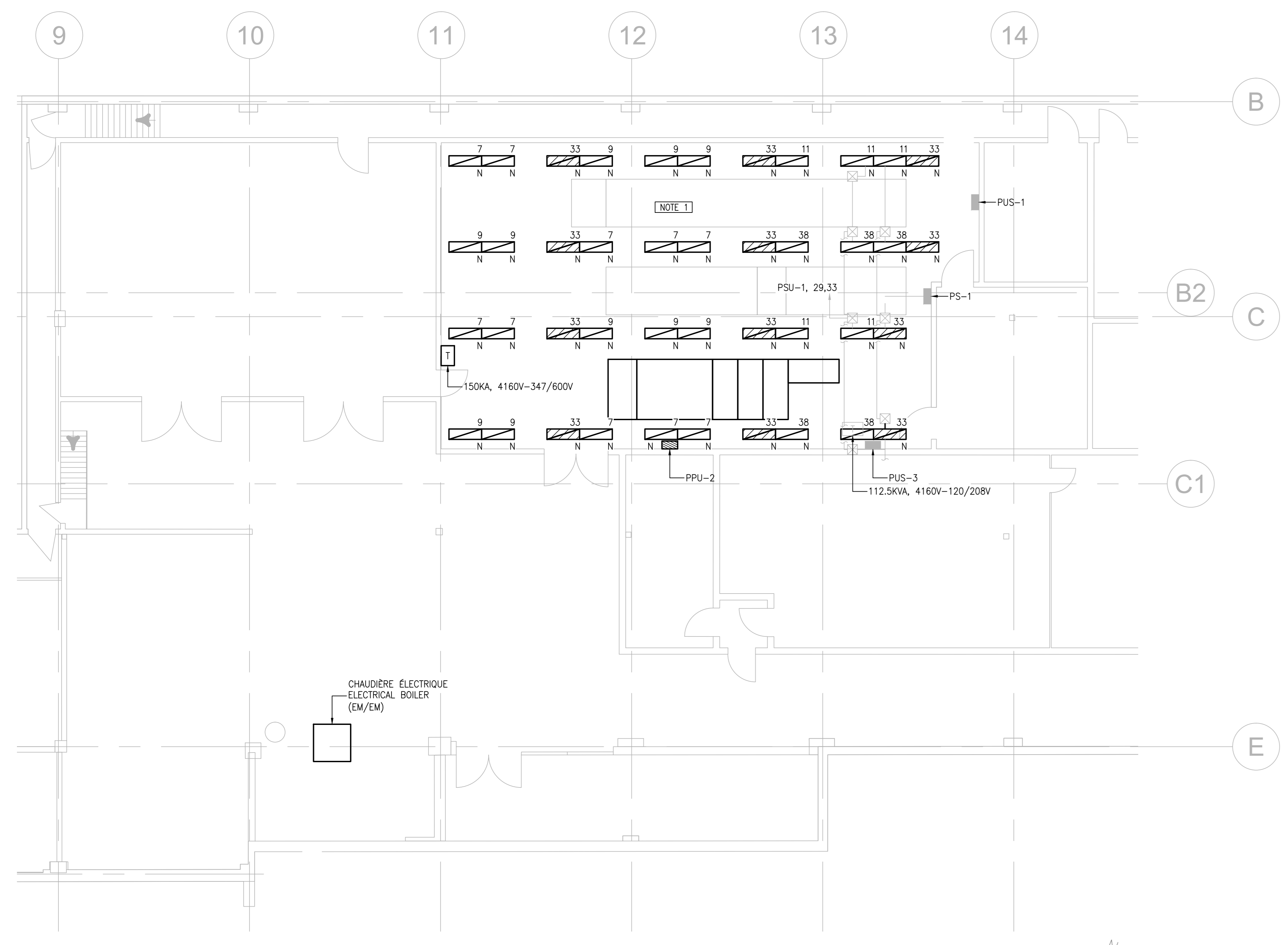

01 SALLE ÉLECTRIQUE - ÉCLAIRAGE (NOTE 1) - SOUS-SOL  
 ELECTRICAL ROOM - LIGHTING (NOTE 1) - BASEMENT  
 ÉCHELLE: 1:100  
 SCALE: 1:100

Luminaire Schedule							Luminaire Location Summary							Luminaire Location Summary							
Symbol	Qty	Label	Total Lamp Lumens	LLF	Description	Filename	No. Lamps	Lumens/Lamp	Lum. Watts	LumNo	Label	X	Y	Z	Switched	LumNo	Label	X	Y	Z	Switched
F1	42		3900	0.770	1F232-PP-1, 2-EB	1F232-PP-EB-ISS	2	2950	59	1	F1	97.72	26.837	3.05	On	42	F1	114.308	34.001	3.05	On
Calculation Summary							LPD Area Summary							Luminaire Location Summary							
Label	Calc-Type	Units	Avg	Max	Min	Avg/Min	Max/Min	Room: 1_LPD							Luminaire Location Summary						
Salle Electrique	Illuminance	Lux	444.56	577	186	2.39	3.10	Area	Total Watts	LPD	LPD Units	Luminaire Location Summary									
							229.74	2478	10.786	2478											

CE DOCUMENT NE DOIT PAS ÊTRE UTILISÉ À DES FINS DE CONSTRUCTION  
 THIS DOCUMENT MUST NOT BE USED FOR CONSTRUCTION PURPOSES

01	POUR ADDENDA 1/ FOR ADDENDUM 1	16/08/23
00	POUR SOUMISSION/ FOR TENDER	16/07/12

A	no. du détail / detail no.
B	no. de la feuille - où détail est / sheet no. - where detail required
C	no. de la feuille - où détaillé / sheet no. - where detailed

Projet: AÉROPORT DE SEPT-ÎLES SEPT ÎLES AIRPORT  
 1000 E BOULEVARD LAURE, SEPT ÎLES, QC G4R 4K2  
 NOUVELLE DISTRIBUTION ÉLECTRIQUE  
 NEW ELECTRICAL DISTRIBUTION

Dessin: ÉLECTRICITÉ ELECTRICITY  
 SALLE ÉLECTRIQUE ET CHAUFFÈRE - CONSTRUCTION  
 ELECTRICAL AND BOILER ROOM CONSTRUCTION

Préparé par: CLAUDE PLOURDE, ing # 101852	Préparé by: CLAUDE PLOURDE, ing # 101852	Date: 2016-08-23
Dessiné par: LUIS ALVAREZ	Drawn by: LUIS ALVAREZ	Date: 2016-08-23
Préparé par: CLAUDE PLOURDE, ing # 101852	Préparé by: CLAUDE PLOURDE, ing # 101852	Date: 2016-08-23

No de projet: R_068861_001	No de projet: R_068861_001	No de projet: 632802
Projet: AÉROPORT DE SEPT-ÎLES	Projet: AÉROPORT DE SEPT-ÎLES	Projet: AÉROPORT DE SEPT-ÎLES
Projet: 632802	Projet: 632802	Projet: 632802
Projet: Q_161Q623-E006	Projet: Q_161Q623-E006	Projet: Q_161Q623-E006
Projet: E006	Projet: E006	Projet: E006