GENERAL NOTES

.1 THIS CONTRACTOR SHALL BE RESPONSIBLE FOR VERIFICATION OF LOCATION, QUANTITY AND SIZE OF ALL EXISTING SERVICES PRIOR TO COMMENCING WORK/ORDERING MATERIAL.

.2 THIS CONTRACTOR SHALL BE RESPONSIBLE FOR ALL DRAINING AND REFILLING OF ALL PIPING SYSTEMS AS NECESSARY TO COMPLETE WORK.

.3 THIS CONTRACTOR SHALL COORDINATE ANY SHUT–DOWN REQUIREMENTS/RESTRICTIONS WITH BUILDING OWNER PRIOR TO COMMENCING WORK. ANY DRAINING/REFILLING/SHUT–DOWNS SHALL ONLY OCCUR ONCE FINAL INSTALLATION IS COORDINATED WITH CLADDING INSTALL TO MINIMIZE DISRUPTIONS.

.4 CONTRACTOR SHALL PROVIDE ALL DUCTWORK/SLEEVE, PIPING AND CONDUIT EXTENSIONS AS REQUIRED TO COMPLETE WORK.

.5 COORDINATE TIMING OF WORK AND TEMPORARY RE–INSTALLATION OF EQUIPMENT/DEVICES AS NECESSARY TO KEEP BUILDING OPERATIONAL.

.6 CONTRACTOR SHALL PROVIDE ALL TEMPORARY MOUNTING/RE–CONNECTIONS AS REQUIRED TO ELIMINATE DOWN TIME UNTIL CLADDING IS READY TO BE DONE IN EACH AREA OF WORK.

.7 ANY INSULATION/JACKETING REMOVED/DAMAGED WHILE PERFORMING WORK SHALL BE REPLACED WITH NEW.

NOTES GÉNÉRALE

.1 CET ENTREPRENEUR SERA RESPONSABLE DE LA VÉRIFICATION DE L'EMPLACEMENT, LA QUANTITÉ ET LA TAILLE DE TOUS LES SERVICES EXISTANTS AVANT D'ENTAMER LES TRAVAUX/COMMANDER DU MATÉRIEL.

.2 CET ENTREPRENEUR SERA RESPONSABLE DE TOUT VIDANGE ET REMPLISSAGE DE TOUS LES SYSTÈMES DE CANALISATION COMME NÉCESSAIRE AFIN DE COMPLÉTER LES TRAVAUX.

.3 CET ENTREPRENEUR DOIT COORDONNER LES EXIGENCES/RESTRICTIONS DE TOUTES MISE À L'ARRÊT AVEC LE PROPRIÉTAIRE DU BÂTIMENT AVANT DE COMMENCER À TRAVAILLER. TOUTE VIDANGE/REMPLISSAGE/À L'ARRÊT DOIT SEULEMENT SE PRODUIRE UNE FOIS QUE L'INSTALLATION FINALE EST COORDONNÉE AVEC L'INSTALLATION DU REVÊTEMENT POUR MINIMISER LES INTERRUPTIONS DE SERVICE.

.4 L'ENTREPRENEUR DOIT FOURNIR TOUS LES CONDUITS D'AIR/MANCHONS, TUYAUTERIE ET EXTENSIONS DE CONDUIT ÉLECTRIQUE COMME REQUIS POUR TERMINER LE TRAVAIL.

.5 COORDONNER LES CALENDRIERS DE TRAVAIL ET RÉINSTALLATION TEMPORAIRE D'ÉQUIPEMENTS/DISPOSITIFS COMME NÉCESSAIRE POUR MAINTENIR DES CAPACITÉS OPÉRATIONNELLES.

.6 L'ENTREPRENEUR DOIT FOURNIR TOUS LES FIXATIONS TEMPORAIRE/RECONNEXIONS REQUIS POUR ÉLIMINER LES TEMPS D'ARRÊT JUSQU'À BARDAGE EST PRÊT POUR ÊTRE FAIT DANS CHAQUE DOMAINE DE TRAVAIL.

.7 TOUT ISOLATION/VESTE RETIRÉ/ENDOMMAGÉ PENDANT L'EXÉCUTION DE TRAVAUX DOIVENT ÊTRE REMPLACÉS PAR DE NOUVEAUX.

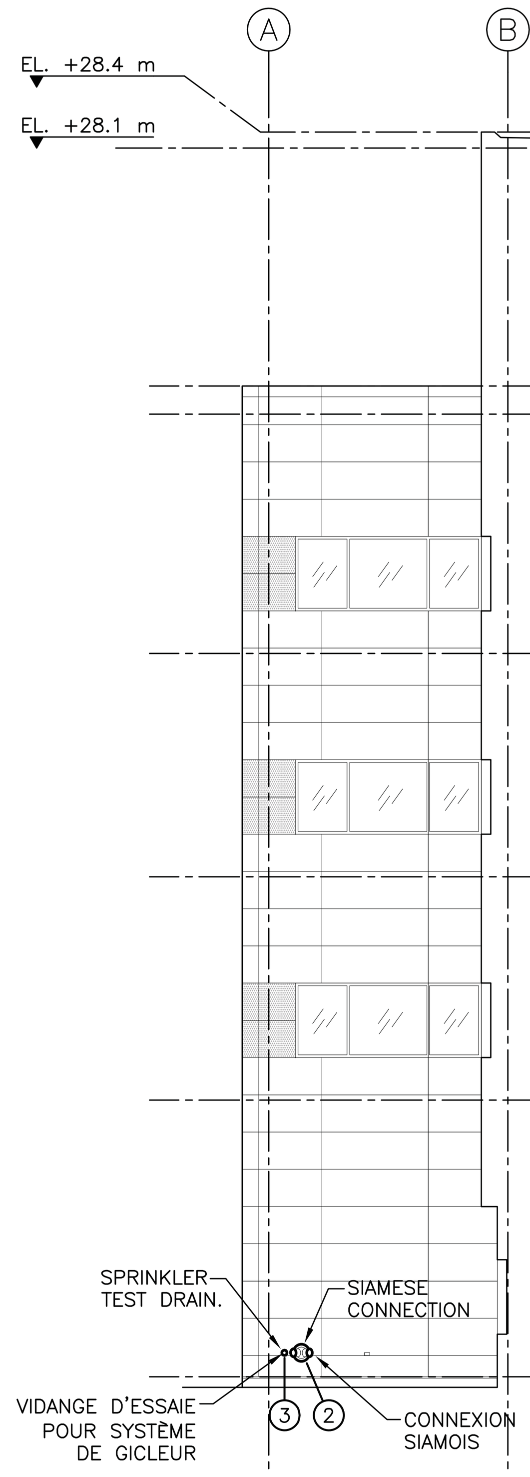

ÉLÉVATION À LA GRILLE 5
ELEVATION AT GRID 5 — 1 / M2.5
SCALE/ÉCHELLE : 1:100

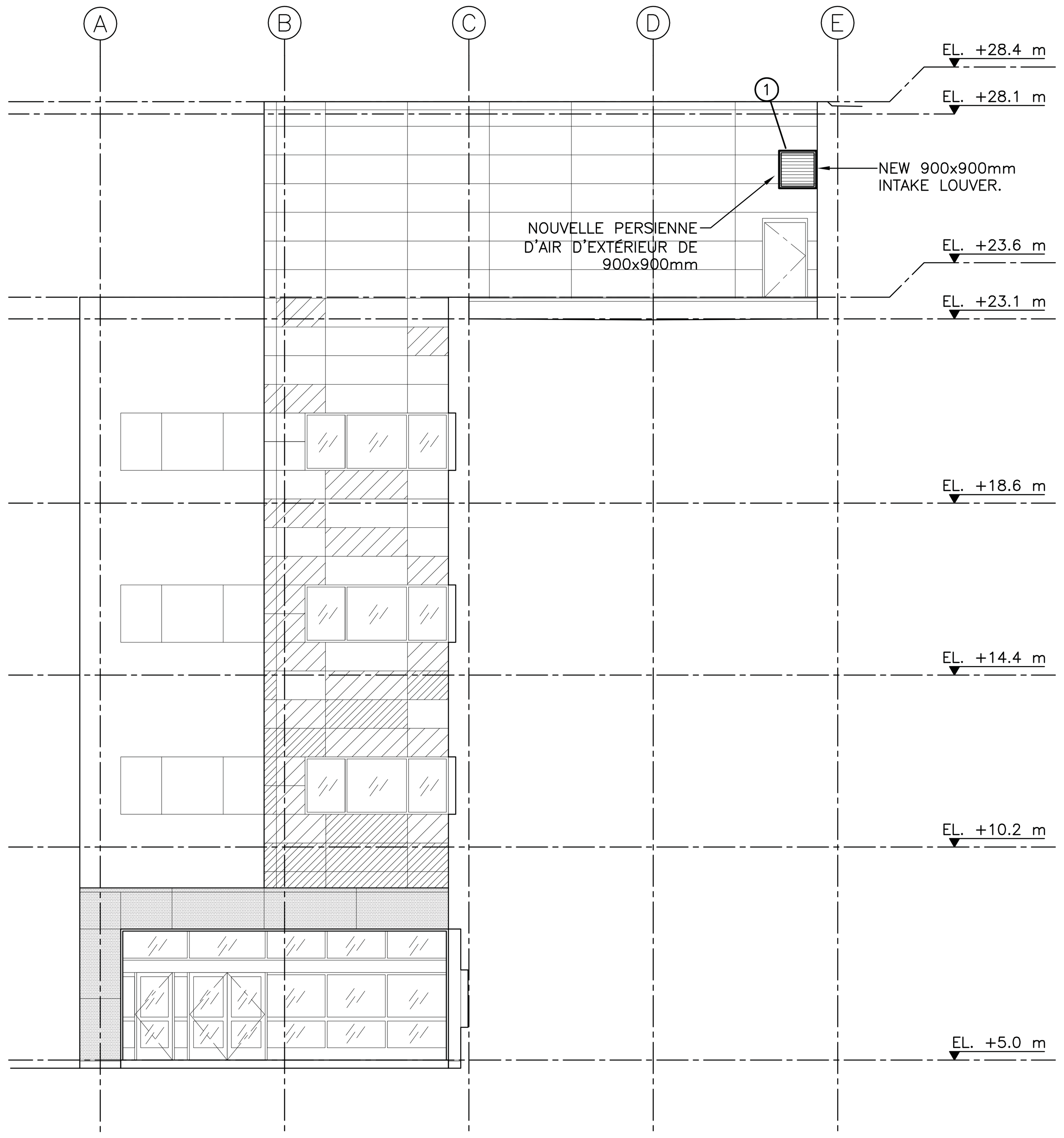

ÉLÉVATION À LA GRILLE 7
ELEVATION AT GRID 7 — 2 / M2.5
SCALE/ÉCHELLE : 1:100

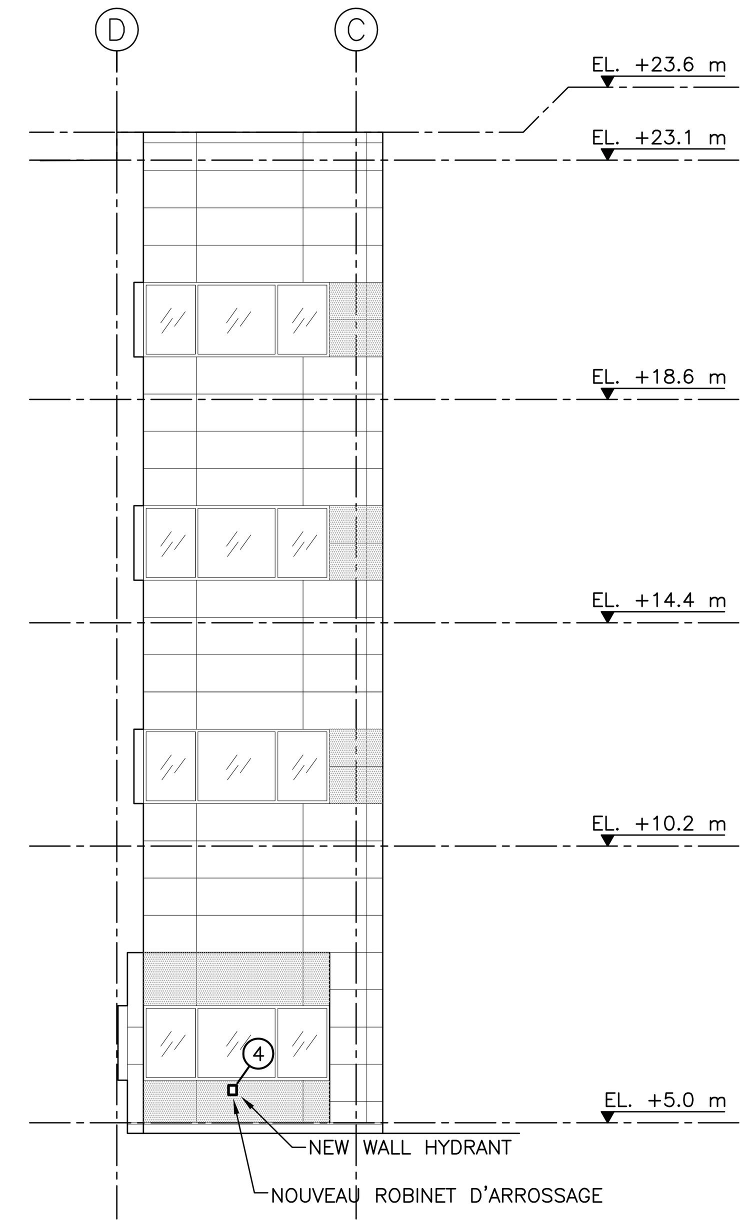

ÉLÉVATION À LA GRILLE 11
ELEVATION AT GRID 11 — 3 / M2.5
SCALE/ÉCHELLE : 1:100

DRAWING NOTES – NEW WORK:

(1) – PROVIDE AND INSTALL NEW LOUVER(SIZED AS PER DRAWINGS). PROVIDE ALL SLEEVES, DUCTWORK EXTENSIONS AS NECESSARY FOR INSTALLATION. ENSURE EXISTING PLENUM/DUCTWORK/INSULATION IS SEALED TO SLEEVES/EXTENSIONS WHERE APPLICABLE. WHERE LOUVERS ARE CONNECTED TO EXISTING PLENUMS, ENSURE WATER–PROOF MASTIC LINING IS EXTENDED WHERE APPLICABLE AND DRAINAGE IS MAINTAINED TO BUILDING EXTERIOR IN ALL CASES. COORDINATE LOUVER INSTALLATION WITH ARCHITECTURAL DETAILS. LOUVER STANDARD OF ACCEPTANCE: E.H. PRICE ZE439(100mm DEPTH) OR DE635(150 mm DEPTH), COLOR TO BE CLEAR ANODIZED ALUMINUM UNLESS NOTED OTHERWISE – MATCH DEPTH TO EXISTING. NEW LOUVER FINISH SHALL BE CLEAR ANODIZED ALUMINUM. CONTRACTOR TO CONFIRM EXACT LOUVER DIMENSIONS REQUIRED AND LOUVER BORDER TYPE. COORDINATE LOUVER MULLIONS TO MATCH EXISTING LOCATION. LOUVER TO BE COMPLETE WITH BIRD SCREEN. RE–INSTALL EXISTING BLANK–OFF PANELS WHERE APPLICABLE.

(2) – RE–INSTALL EXISTING SIAMESE CONNECTION FITTING AND PRIME/PAINT. COORDINATE COLOR WITH ARCHITECT. COORDINATE DISCONNECTION OF UNIT WITH FIRE DEPARTMENT AS NECESSARY.

(3) – EXISTING SPRINKLER TEST DRAIN OUTLET. PROVIDE REINSTALLATION OF 45° ELBOW OUTLET AND PRIME/PAINT ALL EXPOSED PIPING TO MATCH BUILDING EXTERIOR–COMPLETE WORK ONLY ONCE CLADDING IS READY FOR INSTALL.

(4) – PROVIDE AND INSTALL NEW FROST–PROOF WALL HYDRANT C/W LOCKING COVER AND VALVE. STANDARD OF ACCEPTANCE: ZURN MODEL# Z1320–CL – COORDINATE WALL THICKNESS ON SITE, OR EQUIVALENT. MODIFY WALL OPENING AS REQUIRED TO ACCOMMODATE.

NOTES DE DESSIN – NOUVEAU TRAVAIL:

(1) – FOURNIR ET INSTALLER DE NOUVEAUX PERSIENNES (DIMENSIONNÉS SELON LES DESSINS). FOURNIR TOUS LES MANCHONS ET EXTENSIONS DE CONDUITES D'AIR COMME NÉCESSAIRE POUR L'INSTALLATION. S'ASSURER QUE LES PLÉNUM/CONDUITS D'AIR/ISOLATION SONT SCELLÉ POUR MANCHONS/EXTENSIONS LE CAS ÉCHÉANT. LORSQUE LES PERSIENNES SONT CONNECTÉES AU PLÉNUM EXISTANT. ASSURER UNE DOUBLURE MASTIC RÉSISTANT À L'EAU LE CAS ÉCHÉANT LE DRAINAGE EST MAINTENUE À L'EXTÉRIEUR DU BÂTIMENT DANS TOUS LES CAS. COORDONNER L'INSTALLATION DES PERSIENNES AVEC LES DÉTAILS D'ARCHITECTURE. NORME D'ACCEPTATION POUR PERSIENNE: E.H. PRICE ZE439(100mm DE PROFONDEUR) OU DE635(150mm DE PROFONDEUR), LA COULEUR SERA ALUMINUM ANODISÉ CLAIR, SAUF INDICATION CONTRAIRE – CORRESPONDRE À LA PROFONDEUR EXISTANTE. NOUVELLE FINITION DE PERSIENNE DOIT ÊTRE EN ALUMINIUM ANODISÉ CLAIR. L'ENTREPRENEUR DE CONFIRMER LES DIMENSION EXACT REQUISE ET LE TYPE DE FRONTIÈRE POUR PERSIENNE. COORDONNER LES MENEAUX DE PERSIENNE POUR CORRESPONDRE À L'EMPLACEMENT EXISTANT. PERSIENNE POUR ÊTRE COMPLET AVEC ÉCRAN D'OISEAUX. PERSIENNE POUR ÊTRE COMPLET AVEC ÉCRAN D'OISEAUX. RÉINSTALLER LES PANEAUX DE BLOCAGE OÙ APPLICABLE.

(2) – RÉINSTALLEZ LE RACCORD DE LA CONNEXION SIAMOIS EXISTANT ET APPLIQUER APPRÊT/PEINTURE. COORDONNER LA COULEUR AVEC L'ARCHITECTE. COORDONNER LA DÉCONNEXION DE L'UNITÉ AVEC LES POMPIERS COMME NÉCESSAIRE.

(3) – SORTIE DU VIDANGE D'ESSAI POUR LE SYSTÈME DE GICLEUR EXISTANT. FOURNIR LA RÉINSTALLATION DU COUDE DE 45° ET APPLIQUER UN APPRÊT ET PEINTURE TOUTES LES SURFACES EXPOSÉES DE TUYAUTERIE POUR CORRESPONDRE À L'EXTÉRIEUR DU BÂTIMENT – COMPLÉTER LE TRAVAIL SEULEMENT LORSQUE LE BARDAGE EST PRÊT POUR INSTALLATION.

(4) – FOURNIR ET INSTALLER LE NOUVEAU ROBINET D'ARROSAGE RÉSISTANT AU GEL COMPLET AVEC COUVERCLE DE VERROUILLAGE ET LA SOUPAPE. NORME D'ACCEPTATION: ZURN MODÈLE Z1320–CL – COORDONNER L'ÉPAISSEUR DE LA PAROI SUR LE SITE, OU L'ÉQUIVALENT. MODIFIER L'OUVERTURE DU MUR SI NÉCESSAIRE POUR ACCOMMODER.

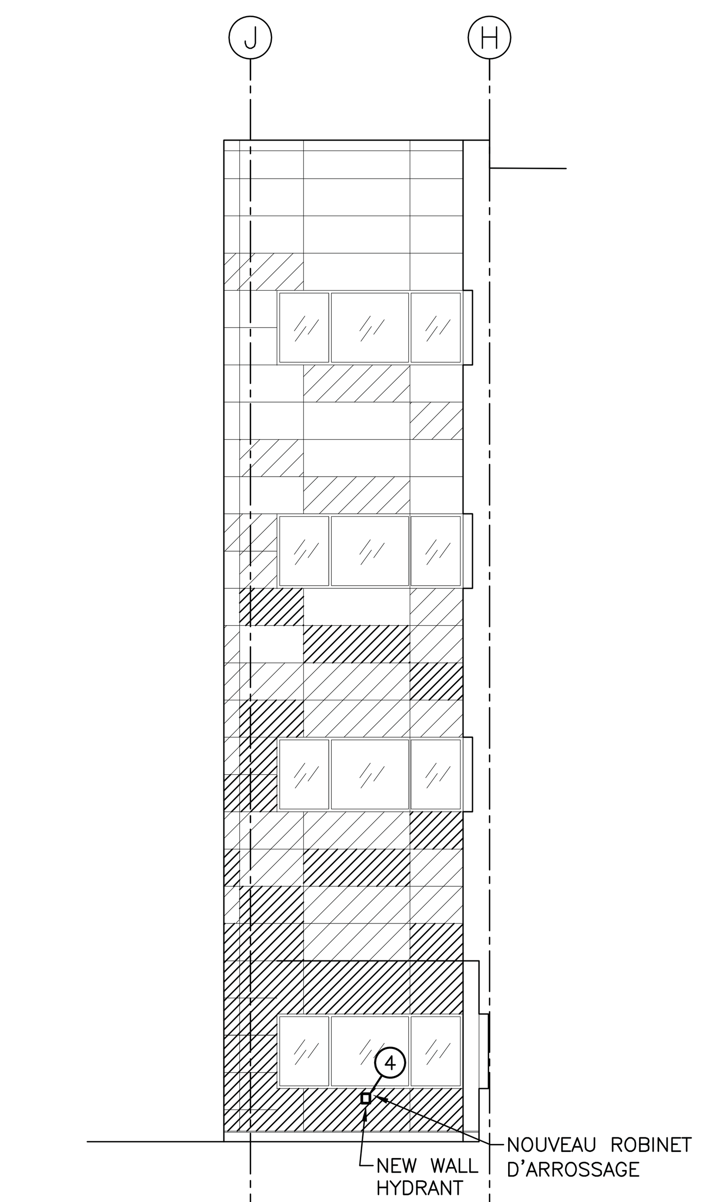

ÉLÉVATION À LA GRILLE 10
ELEVATION AT GRID 10 — 4 / M2.5
SCALE/ÉCHELLE : 1:100

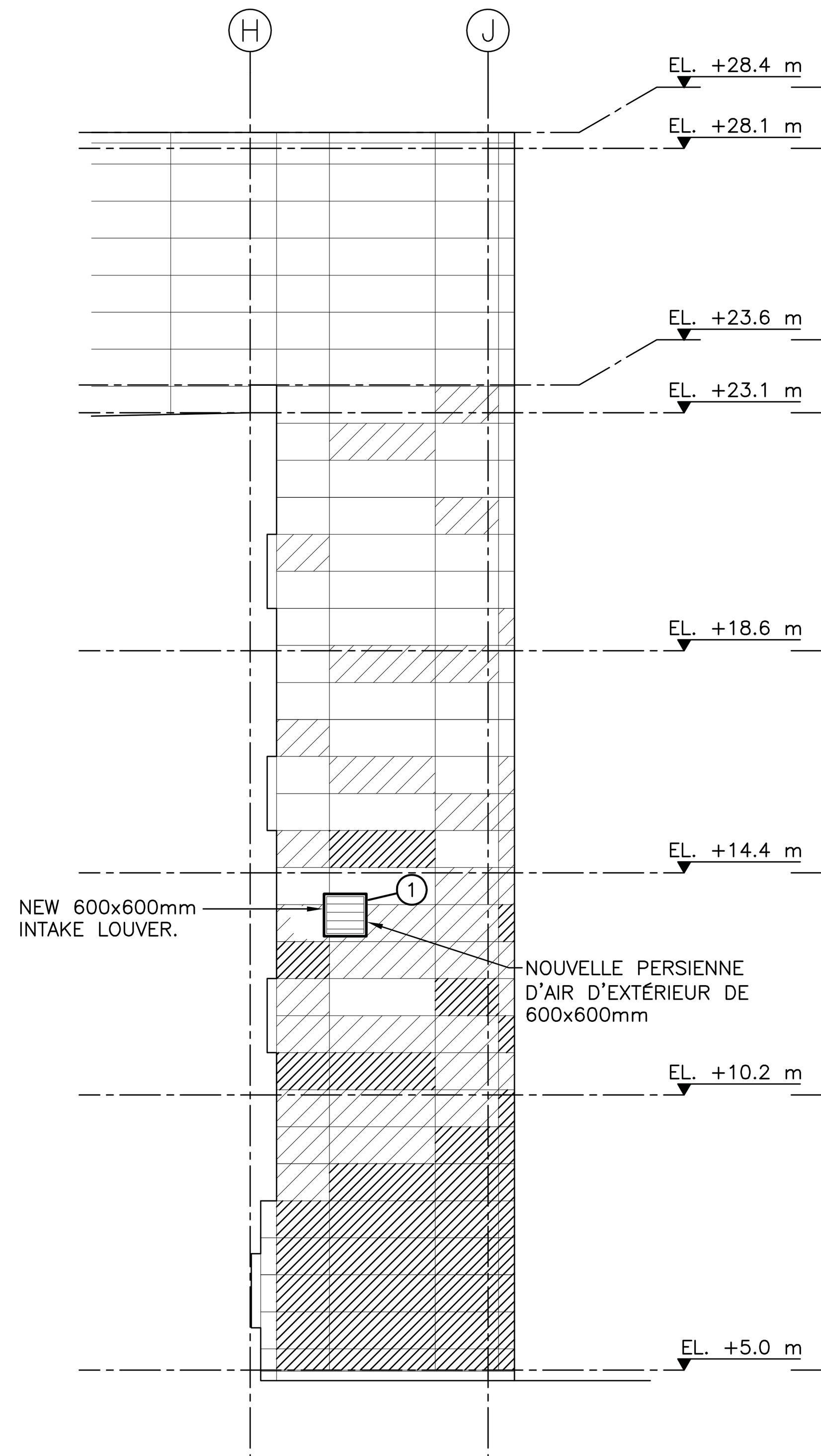

ÉLÉVATION À LA GRILLE 9
ELEVATION AT GRID 9 — 5 / M2.5
SCALE/ÉCHELLE : 1:100

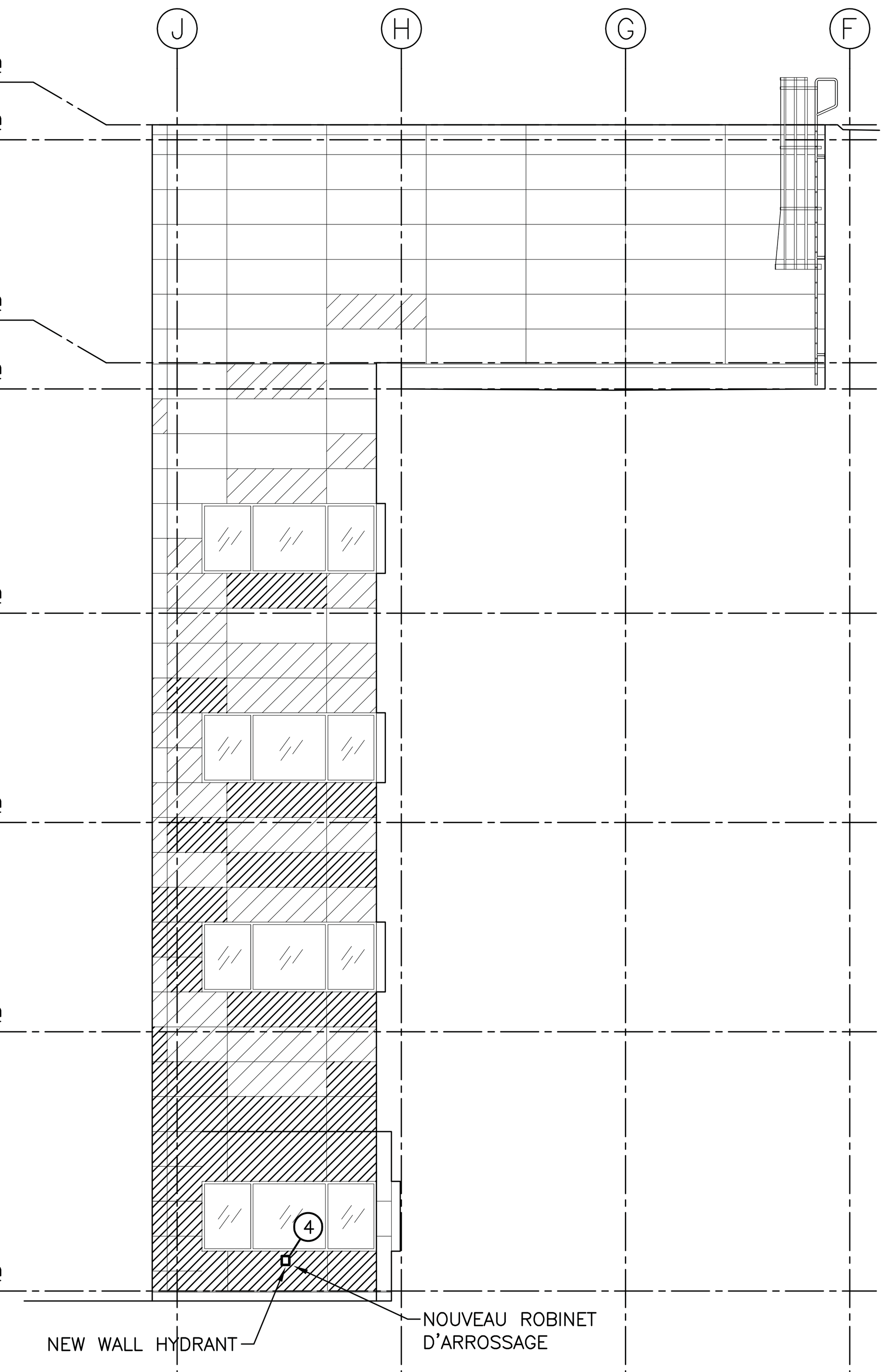

ÉLÉVATION À LA GRILLE 8
ELEVATION AT GRID 8 — 6 / M2.5
SCALE/ÉCHELLE : 1:100

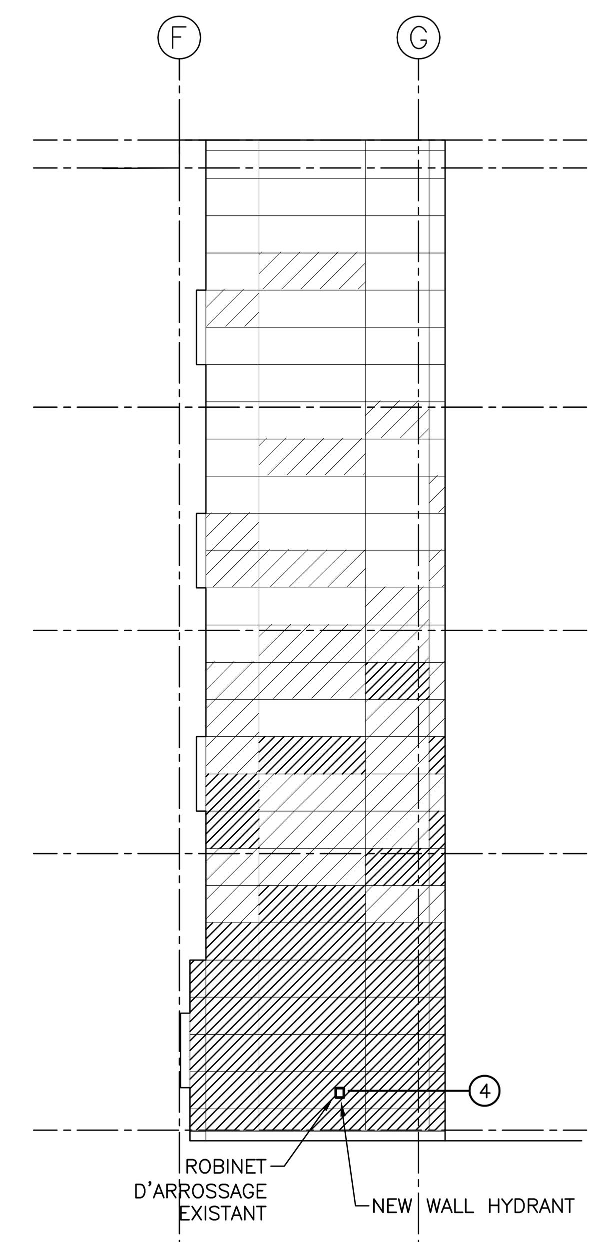

ÉLÉVATION À LA GRILLE 3
ELEVATION AT GRID 3 — 7 / M2.5
SCALE/ÉCHELLE : 1:100

Public Works and Government Services Canada / Travaux Publics et Services gouvernementaux Canada

DFS INC. architecture & design
Saint John, NB / Montréal, QC
75 Prince William Street, Suite 301
Saint John, New Brunswick E2L 2B2
T: (506) 634-8377 F: (506) 632-1741
www.dfsarch.com

MCW Maricor
77 Vaughan Harvey Blvd, Suite 200
Moncton, NB E1C 0K2
Bus: (506) 857-8880 Fax: (506) 859-8393
www.mcw.com Eng. Job No. 11-16-110

HARBOURVIEW BLVD.

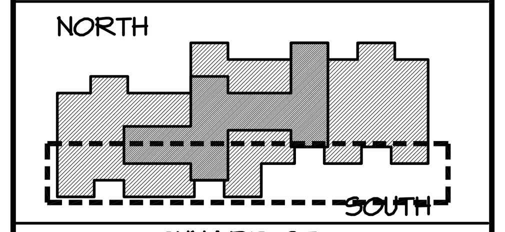

CUNARD ST.

GENERAL NOTE

.1 THE WORK OF THIS PROJECT IS PHASED. THE WORK OF ALL DISCIPLINES MUST PROCEED IN ACCORDANCE WITH THE PHASING SEQUENCE – SEE ARCHITECTURAL DRAWING A1.1 FOR PHASING SEQUENCE.

NOTE GÉNÉRALE

.1 LA RÉALISATION DE CE PROJET EST EN PHASE. LE TRAVAIL DE CHAQUE DISCIPLINE DOIT RESPECTER LE PLAN DE PHASAGE – VOIR LE DESSIN EN ARCHITECTURE A1.1 POUR LE PLAN DE PHASAGE DES TRAVAUX.

REGISTERED PROFESSIONAL ENGINEER – Province of New Brunswick – #M6763 – Robert J. McEwen – Signature – Aug. 31, 2016 – Date – Province du Nouveau-Brunswick – INGÉNIEUR IMMATRICULÉ

revisions		date
0	ÉMIS POUR APPEL D'OFFRES	31 AOÛT 2016
0	ISSUED FOR TENDER	AUG. 31 2016

project / projet

WALL CLADDING REPLACEMENT
REVÊTEMENT DES MURS
NICHOLAS DENYS BUILDING

120 HARBOURVIEW BLVD., BATHURST, NB

drawing / dessin

SIDE ELEVATIONS ALONG SOUTH AND NORTH FACADES – NEW WORK
ÉLÉVATIONS LATÉRALES LE LONG DE FAÇADES NORD ET SUD NOUVEAUX TRAVAUX

designed	R.M.	conçu
date	AUG 31, 2016	
drawn	K.C.S.	dessiné
date	AUG 31, 2016	
approved	R.M.	approuvé
date	AUG 31, 2016	
Tender – PWGSC Project Manager	2016/09/12	Soumission Administrateur de projets TPSGC
project number	R.051357.001	no. du projet
drawing no.	M–2.5	no. du dessin