

EXISTANT/EXISTING	PROJETÉ/PROPOSED
ASPHALT	ASPHALT
GRAVELL	GRAVELL
CONCRETE	CONCRETE
ROCK	ROCK
GEOTEXTILE	GEOTEXTILE
...	...

CES DOCUMENTS NE DOIVENT PAS ÊTRE UTILISÉS À DES FINS DE CONSTRUCTION (OU DE FABRICATION). / THESE DOCUMENTS CAN NOT BE USED FOR CONSTRUCTION OR MANUFACTURING.

LEGENDE DES TRAMES/HATCH LEGEND

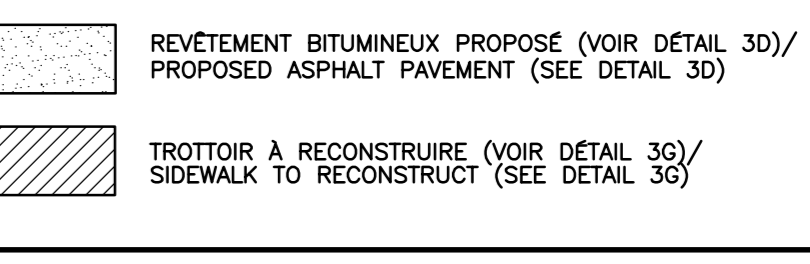

**WSP**  
 816, BOULEVARD GUMOND (LONGUEUIL, QUÉBEC)  
 CANADA J4G 1T5  
 TEL.: 450-448-5000 TELEC.: 450-468-9366  
 WWW.WSPGROUP.COM

O	EMIS POUR SOUMISSION/ISSUED FOR BID	2015-09-23
	Modification / Emission / Issue	Date

A. No du détail  
 B. Localisation  
 C. Sur feuille No

A	A. Detail No
B	B. Location
C	C. On sheet No

CONCEPTION: EMILIE BENOIT, ing. jr  
 DESIGNED BY: EMILIE BENOIT, ing. jr

DESIGNÉ PAR: JEAN-PIERRE BEAUCHAMP  
 DRAWN BY: JEAN-PIERRE BEAUCHAMP

VÉRIFIÉ PAR: ÉRIC COUTURE, ing.  
 CHECKED BY: ÉRIC COUTURE, ing.

CHARGÉ DE PROJET: JOCELYN DROUIN, ing.  
 PROJECT MANAGER: JOCELYN DROUIN, ing.

VALIDÉ PAR: -  
 VALIDATED BY: -

CHARGÉ DE PROJET: JOCELYN DROUIN, ing.  
 PROJECT MANAGER: JOCELYN DROUIN, ing.

DIRECTEUR DE PROJET: -  
 PROJECT DIRECTOR: -

PROJET: RÉHABILITATION DES SYSTÈMES DE DRAINAGE DES TUNNELS: WELLINGTON RIVE-NORD ET RIVE-SUD DU CANAL LACHINE  
 PROJECT: REHABILITATION OF TUNNEL'S DRAINAGE SYSTEMS OF LACHINE CANAL: WELLINGTON NORTH-SHORE AND SOUTH-SHORE

PROJET: RÉHABILITATION DES SYSTÈMES DE DRAINAGE DES TUNNELS: WELLINGTON RIVE-NORD ET RIVE-SUD DU CANAL LACHINE  
 PROJECT: REHABILITATION OF TUNNEL'S DRAINAGE SYSTEMS OF LACHINE CANAL: WELLINGTON NORTH-SHORE AND SOUTH-SHORE

TITRE DE LA SOUCHE: TUNNEL WELLINGTON RIVE-SUD  
 DRAWING TITLE: TUNNEL WELLINGTON RIVE-SUD

AMÉNAGEMENT PROPOSÉ: COUPES ET DÉTAILS  
 WELLINGTON SOUTH-SHORE TUNNEL  
 PLAN & PROFILE, DEMOLITION, PROPOSED LAYOUT, SECTIONS & DETAILS

Date: SEPT. 2015  
 Scale: GC-02

Catégorie: IND.  
 Ref. Consultant: 131-21559-05  
 Sheet: GC-05

No de référence: -  
 Reference no: -

Monsieur: CLAC-DRAINS-TUNNEL  
 Mr./Mlle: M. Clac

Titre de la souche: TUNNEL WELLINGTON RIVE-SUD  
 Drawing title: TUNNEL WELLINGTON RIVE-SUD

AMÉNAGEMENT PROPOSÉ: COUPES ET DÉTAILS  
 WELLINGTON SOUTH-SHORE TUNNEL  
 PLAN & PROFILE, DEMOLITION, PROPOSED LAYOUT, SECTIONS & DETAILS

Date: SEPT. 2015  
 Scale: GC-02

Catégorie: IND.  
 Ref. Consultant: 131-21559-05  
 Sheet: GC-05

No de référence: -  
 Reference no: -

Monsieur: CLAC-DRAINS-TUNNEL  
 Mr./Mlle: M. Clac

TITRE DE LA SOUCHE: TUNNEL WELLINGTON RIVE-SUD  
 Drawing title: TUNNEL WELLINGTON RIVE-SUD

AMÉNAGEMENT PROPOSÉ: COUPES ET DÉTAILS  
 WELLINGTON SOUTH-SHORE TUNNEL  
 PLAN & PROFILE, DEMOLITION, PROPOSED LAYOUT, SECTIONS & DETAILS

Date: SEPT. 2015  
 Scale: GC-02

Catégorie: IND.  
 Ref. Consultant: 131-21559-05  
 Sheet: GC-05

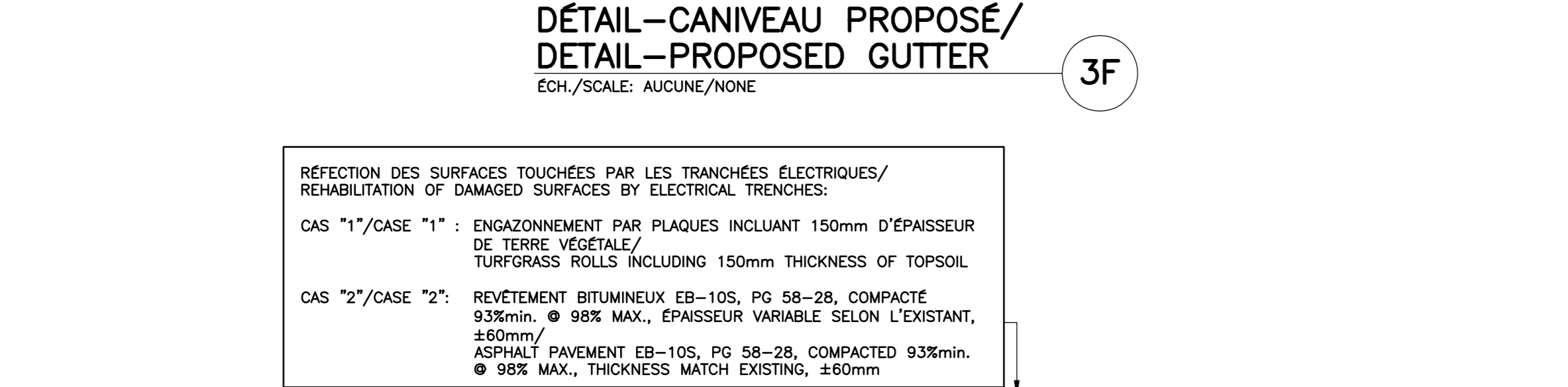
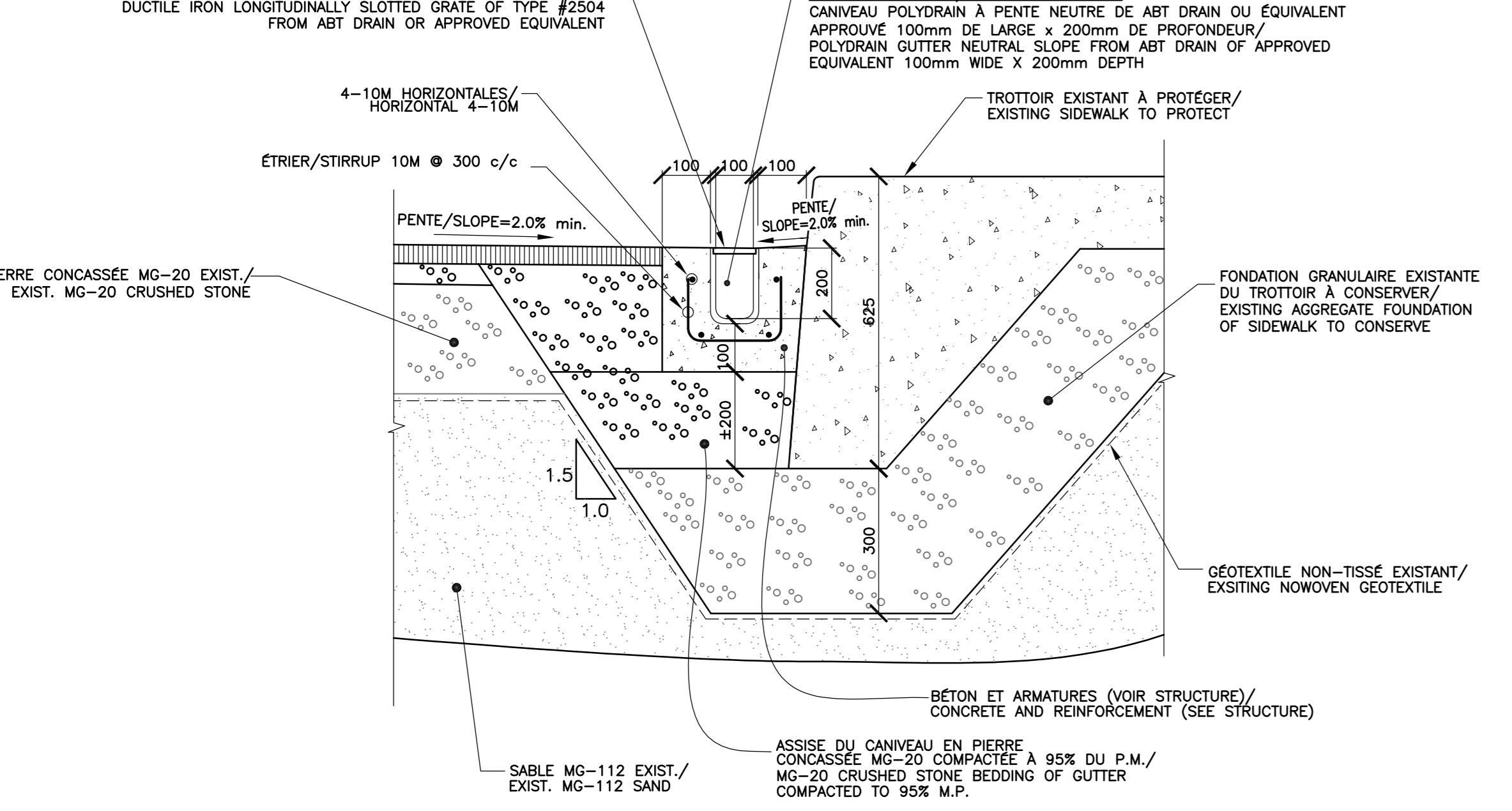
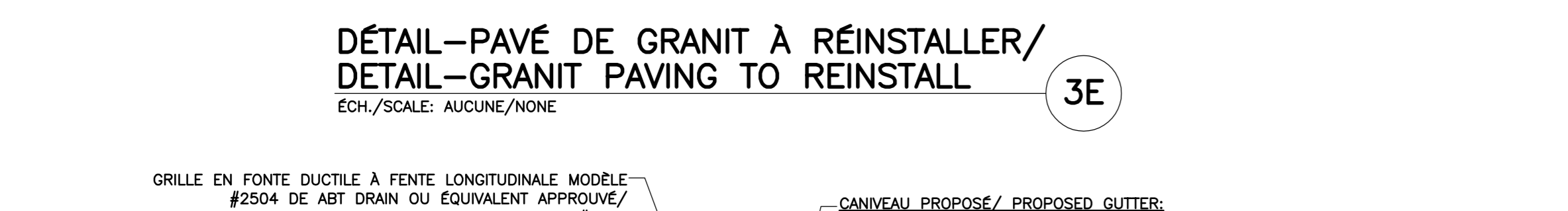
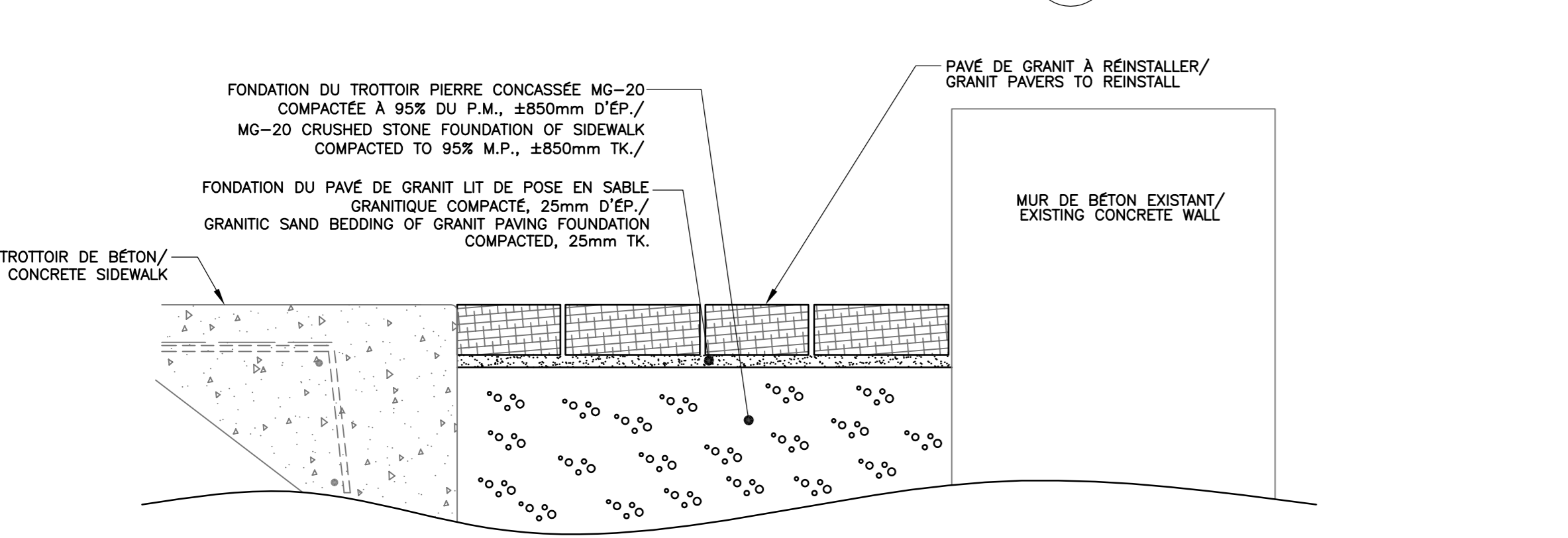
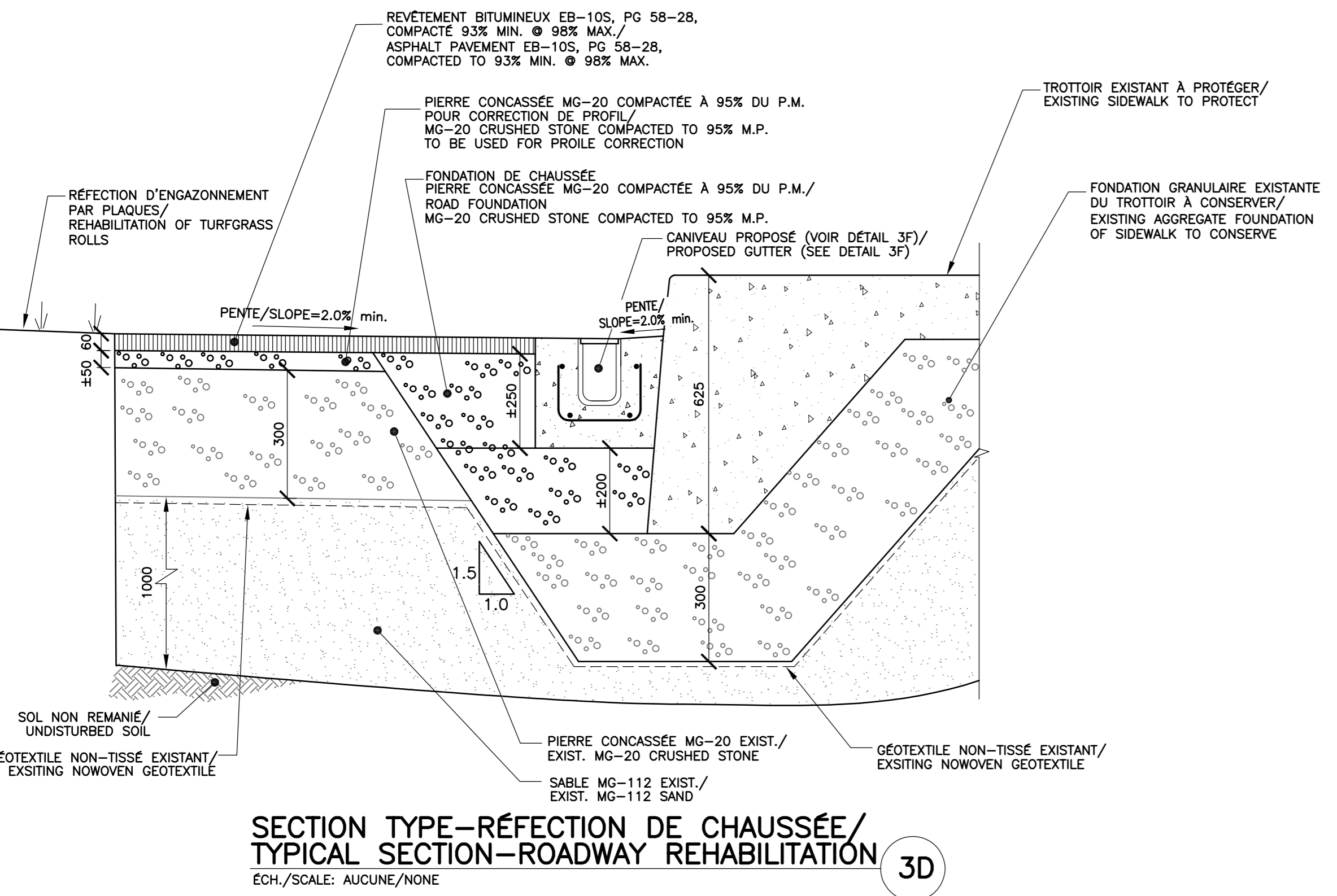

NOTES:  
 1) L'ENTREPRENEUR DOIT PRENDRE TOUTES LES PRÉCAUTIONS LORS DE L'INSTALLATION DU NOUVEAU CANIVEAU LONGITUDINAL AFIN DE CONSERVER LE TROTTOIR EXISTANT AINSI QUE LA FONDATION EN PIERRE CONCASSEE EXISTANTE DU TROTTOIR SAUF AUX ENDROITS INDIQUÉS AUX PLANS.  
 2) LORS DE L'ENLÈVEMENT ET DE LA REINSTALLATION DES GARDE-CORPS EXISTANTS, L'ENTREPRENEUR DEVRA CONTACTER PARCS CANADA. LES GARDE-CORPS EXISTANTS SONT MUNIS DE CADENAS DONT SEULEMENT PARCS CANADA EST EN MESURE D'ENLEVER ET DE REINSTALLER.

NOTES:  
 1) THE CONTRACTOR MUST TAKE ALL PRECAUTIONS WHEN INSTALLING THE NEW LONGITUDINAL GUTTER TO MAINTAIN THE SIDEWALK AND THE SIDEWALK'S EXISTING CRUSHED STONE FOUNDATION, EXCEPT WHERE INDICATED ON THE PLANS.  
 2) WHEN REMOVING AND REINSTALLING THE EXISTING HANDRAILS, THE CONTRACTOR MUST CONTACT PARCS CANADA. THE EXISTING HANDRAILS ARE EQUIPPED WITH LOCKS ONLY PARCS CANADA IS ABLE TO REMOVE AND REINSTALL.

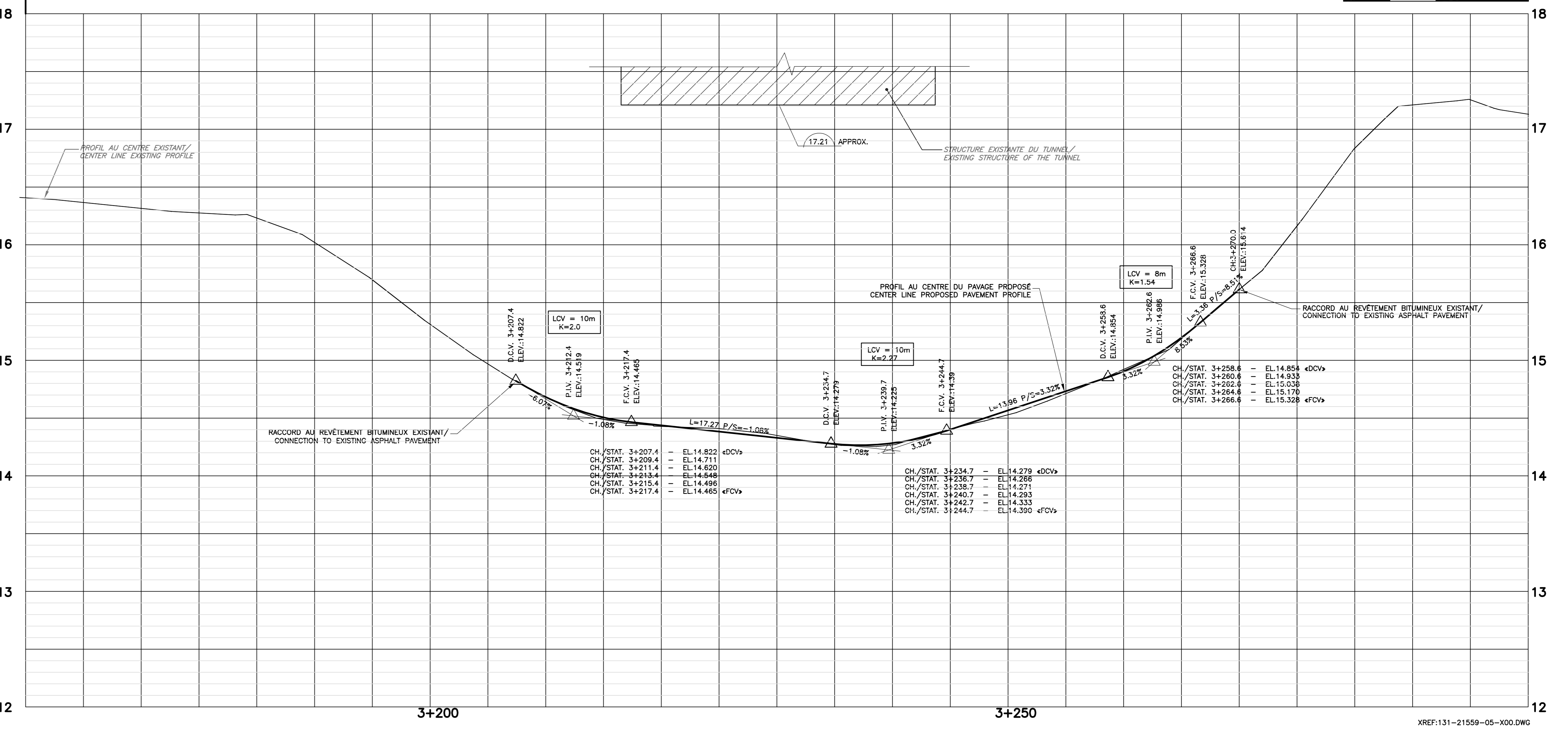
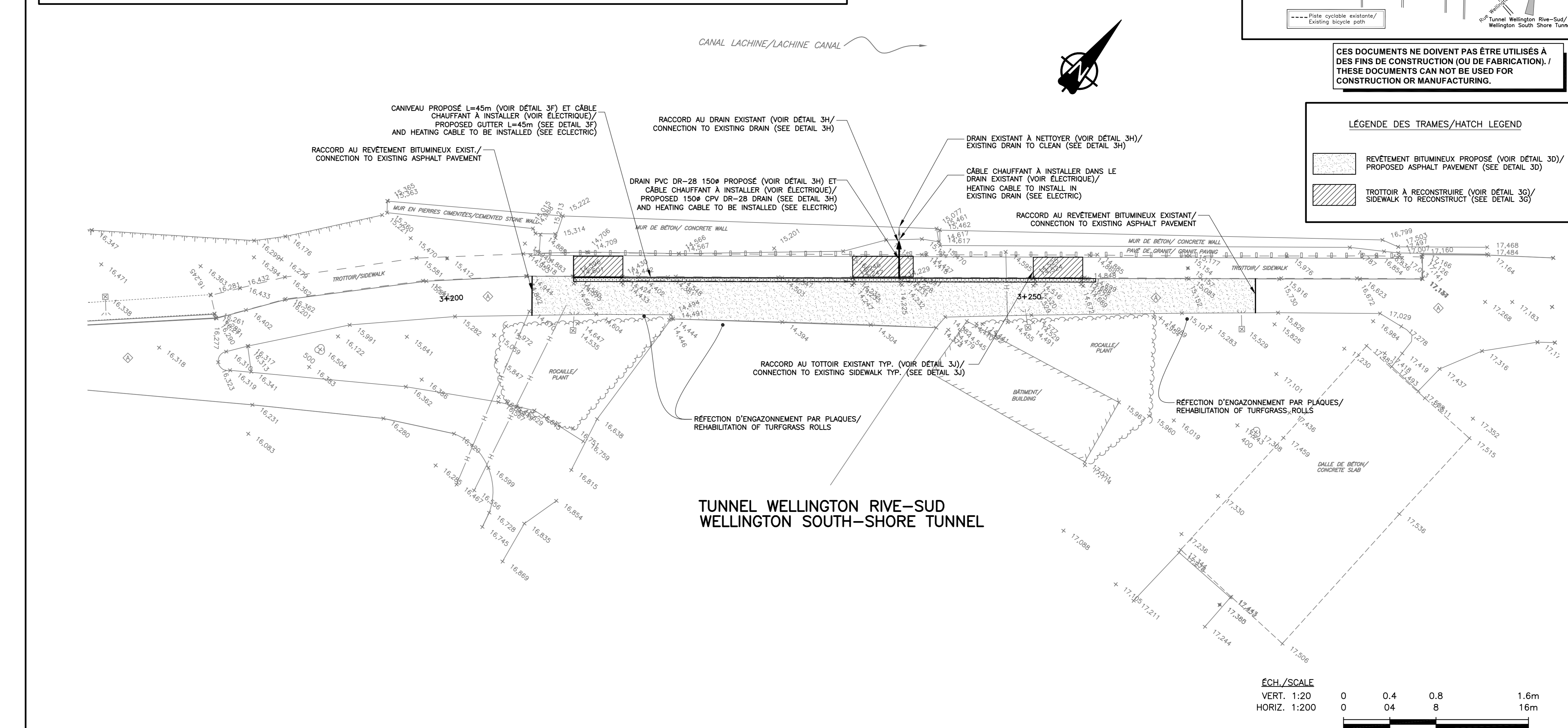

23 Sép. 2015 - 10:06:00, L'AMENAGEMENT PROPOSED - COUPES ET DÉTAILS  
 24 Sép. 2015 - 10:06:00, L'AMENAGEMENT PROPOSED - COUPES ET DÉTAILS  
 25 Sép. 2015 - 10:06:00, L'AMENAGEMENT PROPOSED - COUPES ET DÉTAILS  
 26 Sép. 2015 - 10:06:00, L'AMENAGEMENT PROPOSED - COUPES ET DÉTAILS  
 27 Sép. 2015 - 10:06:00, L'AMENAGEMENT PROPOSED - COUPES ET DÉTAILS  
 28 Sép. 2015 - 10:06:00, L'AMENAGEMENT PROPOSED - COUPES ET DÉTAILS  
 29 Sép. 2015 - 10:06:00, L'AMENAGEMENT PROPOSED - COUPES ET DÉTAILS  
 30 Sép. 2015 - 10:06:00, L'AMENAGEMENT PROPOSED - COUPES ET DÉTAILS  
 31 Sép. 2015 - 10:06:00, L'AMENAGEMENT PROPOSED - COUPES ET DÉTAILS  
 32 Sép. 2015 - 10:06:00, L'AMENAGEMENT PROPOSED - COUPES ET DÉTAILS  
 33 Sép. 2015 - 10:06:00, L'AMENAGEMENT PROPOSED - COUPES ET DÉTAILS  
 34 Sép. 2015 - 10:06:00, L'AMENAGEMENT PROPOSED - COUPES ET DÉTAILS  
 35 Sép. 2015 - 10:06:00, L'AMENAGEMENT PROPOSED - COUPES ET DÉTAILS  
 36 Sép. 2015 - 10:06:00, L'AMENAGEMENT PROPOSED - COUPES ET DÉTAILS  
 37 Sép. 2015 - 10:06:00, L'AMENAGEMENT PROPOSED - COUPES ET DÉTAILS  
 38 Sép. 2015 - 10:06:00, L'AMENAGEMENT PROPOSED - COUPES ET DÉTAILS  
 39 Sép. 2015 - 10:06:00, L'AMENAGEMENT PROPOSED - COUPES ET DÉTAILS  
 40 Sép. 2015 - 10:06:00, L'AMENAGEMENT PROPOSED - COUPES ET DÉTAILS  
 41 Sép. 2015 - 10:06:00, L'AMENAGEMENT PROPOSED - COUPES ET DÉTAILS  
 42 Sép. 2015 - 10:06:00, L'AMENAGEMENT PROPOSED - COUPES ET DÉTAILS  
 43 Sép. 2015 - 10:06:00, L'AMENAGEMENT PROPOSED - COUPES ET DÉTAILS  
 44 Sép. 2015 - 10:06:00, L'AMENAGEMENT PROPOSED - COUPES ET DÉTAILS  
 45 Sép. 2015 - 10:06:00, L'AMENAGEMENT PROPOSED - COUPES ET DÉTAILS