



RETURN BIDS TO:

RETOURNER LES SOUMISSIONS À:

**Bid Receiving - PWGSC / Réception des soumissions
- TPSGC**
11 Laurier St. / 11, rue Laurier
Place du Portage, Phase III
Core 0B2 / Noyau 0B2
Gatineau, Québec K1A 0S5
Bid Fax: (819) 997-9776

**SOLICITATION AMENDMENT
MODIFICATION DE L'INVITATION**

The referenced document is hereby revised; unless otherwise indicated, all other terms and conditions of the Solicitation remain the same.

Ce document est par la présente révisé; sauf indication contraire, les modalités de l'invitation demeurent les mêmes.

Comments - Commentaires

Vendor/Firm Name and Address
Raison sociale et adresse du
fournisseur/de l'entrepreneur

Issuing Office - Bureau de distribution
Fuel & Construction Products Division
11 Laurier St./11, rue Laurier
7A2, Place du Portage, Phase III
Gatineau, Québec K1A 0S5

Title - Sujet CUSTOM ENCLOSURE KITS	
Solicitation No. - N° de l'invitation 23240-170493/A	Amendment No. - N° modif. 002
Client Reference No. - N° de référence du client 23240-170493	Date 2016-10-27
GETS Reference No. - N° de référence de SEAG PW-\$\$HL-420-71659	
File No. - N° de dossier hl420.23240-170493	CCC No./N° CCC - FMS No./N° VME
Solicitation Closes - L'invitation prend fin at - à 02:00 PM on - le 2016-11-14	Time Zone Fuseau horaire Eastern Standard Time EST
F.O.B. - F.A.B. Plant-Usine: <input type="checkbox"/> Destination: <input checked="" type="checkbox"/> Other-Autre: <input type="checkbox"/>	
Address Enquiries to: - Adresser toutes questions à: Dumm, Jennifer	Buyer Id - Id de l'acheteur hl420
Telephone No. - N° de téléphone (819) 956-9675 ()	FAX No. - N° de FAX () -
Destination - of Goods, Services, and Construction: Destination - des biens, services et construction:	

Instructions: See Herein

Instructions: Voir aux présentes

Delivery Required - Livraison exigée	Delivery Offered - Livraison proposée
Vendor/Firm Name and Address Raison sociale et adresse du fournisseur/de l'entrepreneur	
Telephone No. - N° de téléphone Facsimile No. - N° de télécopieur	
Name and title of person authorized to sign on behalf of Vendor/Firm (type or print) Nom et titre de la personne autorisée à signer au nom du fournisseur/ de l'entrepreneur (taper ou écrire en caractères d'imprimerie)	
Signature	Date

Solicitation No. - N° de l'invitation
23240-170493/A
Client Ref. No. - N° de réf. du client
23240-170493

Amd. No. - N° de la modif.
002
File No. - N° du dossier
hl420.23240-170493

Buyer ID - Id de l'acheteur
hl420
CCC No./N° CCC - FMS No./N° VME

THIS AMENDMENT IS RAISED TO PROVIDE THE ATTACHED DRAWINGS.

GEOPHYSICAL STATION AC KIT ENCLOSURE

DIN RAIL SH, HELLFIRE – DRAWING NUMBER 16416

GEOPHYSICAL STATION DC KIT

HASP, ELEC BOX – DRAWING NUMBER 15755

TITLE	DIN RAIL SH, HELLFIRE	DRAWING NUMBER	REV.	L
		16416	SHT.	1/1

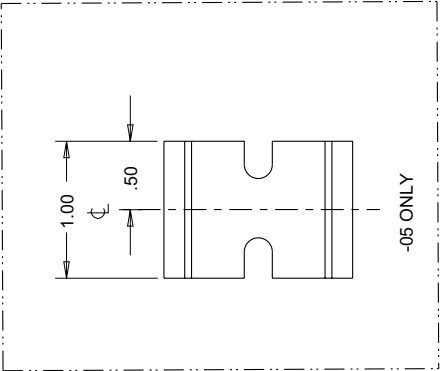
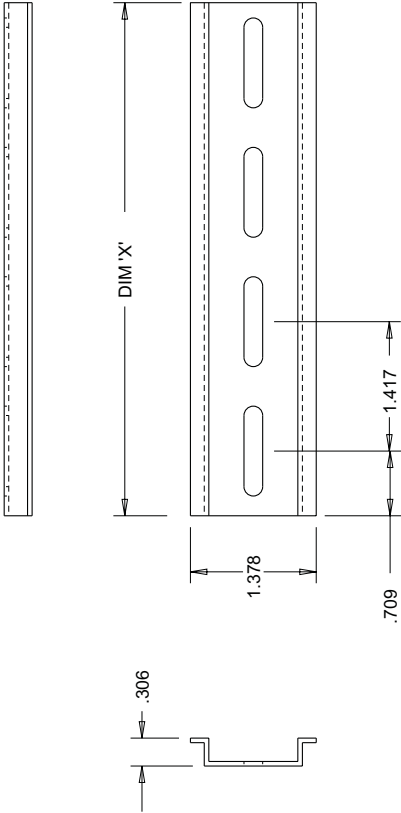

⚠

VARIANT TABLE		
NUMBER	DIM 'X'	# OF SLOTS
-01	5.62	4
-02	2.75	2
-03	9.80	7
-04	7.80	5.5
-05	1.00	SPL
-06	4.19	3 ⚠
-07	11.22	8 ⚠
-08	12.65	9 ⚠
-09	15.00	11 ⚠ ⚠ ⚠

MATERIAL 750

DIN RAIL 9088-0001

SCALE
AS SHOWN

UNLESS OTHERWISE SPECIFIED
DIMENSIONS ARE IN INCHES

XX ± 0.03
XXX ± 0.01

ANGLES ± 0.5°
OTHER _____

Natural Resources Canada

DWN	DATE DWN	CHKD	DATE
TMH	27 MAY 03		

DWG
SIZE
A1

L	15.00 WAS 15.46. ECN 2857.	06JUN2016	GCH
K	DELETE -10. 15.46 WAS 14.06. 11 WAS 10. ECN 2891.	16JUN2015	GCH
J	VARIANTS -09, -10 ADDED. ECN 2241	17JAN2012	STM
H	VARIANT -07 & -08 ADDED. DESCRIPTION COLUMN IN VARIANT TABLE REMOVED. ECN 2074	19 JAN 06	AVG
G	VAR -06 ADDED DIM X= 4.19 REDRAWN IN PRO'E. ECN 1583	27 MAY 03	
LTR	DESCRIPTION	DATE	CHKD

TITLE	HASP, ELEC BOX	DRAWING NUMBER	REV. F
		15755	SHT. 1/2

VARIANT TABLE		
REV	NUMBER	DESCRIPTION
F	15755-01	MATERIAL 11GA CRS (.120)
F	15755-02	MATERIAL 11GA SST (.125)
F	15755-03	SEE SHEET 2

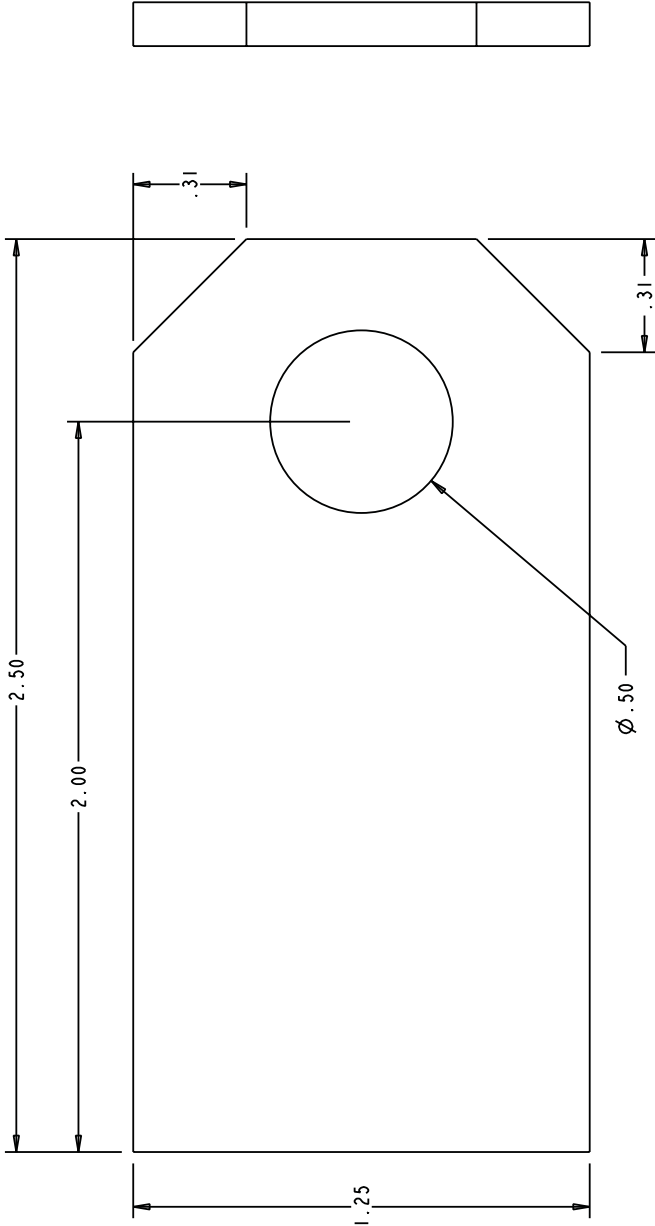

15755-01
15755-02

SCALE 2.000													
MATERIAL	SEE VARIANT TABLE	SCALE AS SHOWN	UNLESS OTHERWISE SPECIFIED DIMENSIONS ARE IN INCHES	XX ± 0.03 XXX ± 0.01	ANGLES ± 0.5° OTHER -----	DWG STYLE				F	SEE SHT 2 FOR CHANGES. REF ECN 1500	14MAR 02	CCB
						OWN	DATE OWN	CHKD	DATE	E	(PRO E) PRODUCTION RELEASE REF ECN 925		
						MEP	7 FEB 00			LTR	DESCRIPTION	DATE	CHKD

