

1A
1:10
DÉTAIL DE DÉMOLITION TYPE
DRAIN DU BASSIN

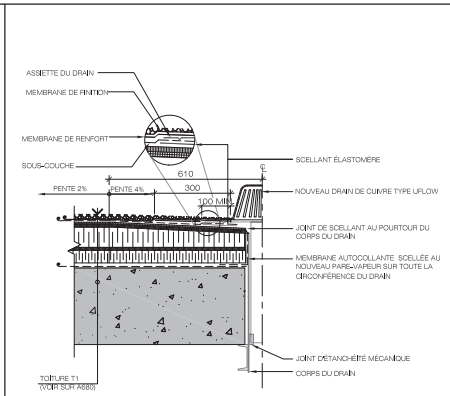

1B
1:10
DÉTAIL DE CONSTRUCTION TYPE
DRAIN DU BASSIN

NOTES:
PRÉVOIR D'INSTALLER LE DRAIN DE FAÇON QUI NE RESTE AUCUNE PLAQUE D'EAU AUTOUR DU DRAIN APRÈS L'INSTALLATION DE LA MEMBRANE.

DESCRIPTION T1 (PENTE DANS L'ISOLANT)		
MATÉRIAU	ÉPAISSEUR (mm)	RÉSISTANCE THERMIQUE (R _S)
-GRAVIER BLANC	15	0,01
-FLUX DRAIN EXTÉRIEUR	N/A	0,03
-MEMBRANE DE FINITION ELASTOMÈRE	N/A	0,03
-MEMBRANE SOUS-COUCHE ELASTOMÈRE	N/A	0,03
-PANNICAU DE SUPPORT FIBRE DE BOIS		
-ENDUIT HAUTE DENSITÉ	25	0,85
-ISOLANT POLYSTYRÈNE ÉPARGNE DE PENTE	38 MM	1,14
-ISOLANT POLYSTYRÈNE EXTRUDE	75	2,62
-PARE-VAPEUR	0,005	0,02
-DALLE DE BÉTON EXISTANTE	400	0,39
	2443	4,92

CALCUL DE R_S DU DRAIN

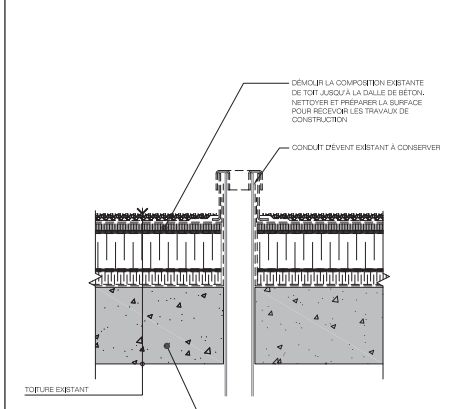

2A
1:10
DÉTAIL DE DÉMOLITION TYPE
ÉVENT DU BASSIN

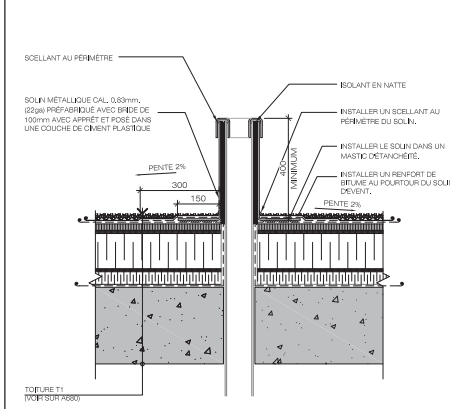

2B
1:10
DÉTAIL DE CONSTRUCTION TYPE
ÉVENT DU BASSIN

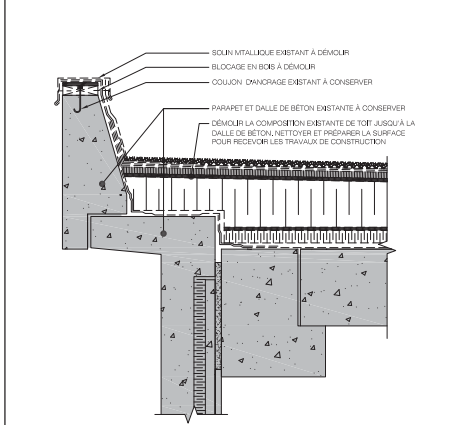

3A
1:10
DÉTAIL DE DÉMOLITION TYPE
PARAPET DU BASSIN

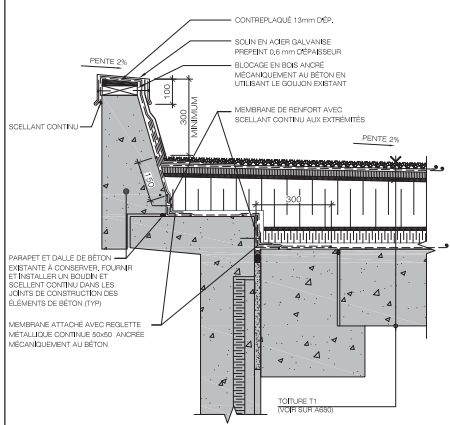

3B
1:10
DÉTAIL DE CONSTRUCTION TYPE
PARAPET DU BASSIN

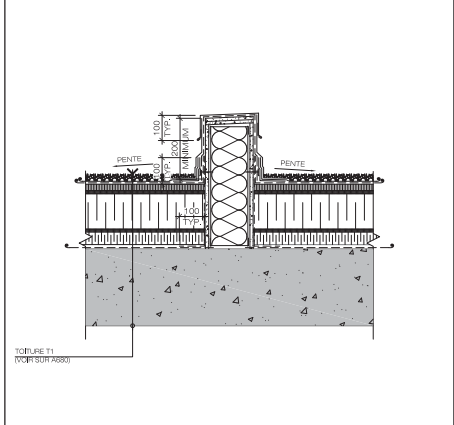

4
1:10
DÉTAIL DE CONSTRUCTION TYPE
PARAPET DU BASSIN

LE GROUPE DES SEPT
1000
1000

122, rue Gubault,
Longueuil (Québec) J4H 2T2
Tél: (450) 483-3257

410, rue Saint-Nicolas, bureau 247
Montréal (Québec) H2Y 1Z9
Tél: (514) 970-8673

CLIENT

Service Correctionnel Canada
Établissement Archambault
Bâtiment A1

244, Montée-Gagnon
Sainte-Anne-des-Érables
Québec J0N 1H6

Canada

ÉMISSION

NO	DATE	PAR	RAISON
01	2015-09-04	S.A.	POUR COMMENTAIRES
02	2016-07-11	S.A.	POUR SOUMISSIONS POUR CONSTRUCTION TEL QUE CONSTRUIT

VERIFICATIONS

REVUE PAR LE CONCEPTEUR
SIGN: _____ DATE: _____

REVUE DU RESPONSABLE DES PLANS
SIGN: _____ DATE: _____

NOTE:

L'ENTREPRENEUR DEURA VÉRIFIER TOUTES LES DIMENSIONS AU CHANTIER AVANT L'EXÉCUTION DES TRAVAUX, ET AVISER IMMÉDIATEMENT L'ARCHITECTE DE TOUT ÉCART AVEC LES INDICATIONS DES DESSINS.

INGÉNIEUR MÉCANIQUE / ÉLECTRICITÉ

INGÉNIEUR STRUCTURE / CIVIL

SCEAU & SIGNATURE CHARGE DE PROJET

Denis Bouchard
DÉSIGNÉ ARCHITECTE
PROFESSEUR
Québec

ÉTAPE

DOSSIER DÉFINITIF

DISCIPLINE

ARCHITECTURE

PROJET

RÉFECTION DE LA TOITURE
BÂTIMENT A1

TITRE

DÉTAIL DE TOITURE

échelle: INDICUÉE

dessiné par: D.H.

dossier: 112411

FORMAT D'IMPRESSON: A1

2016-07-07 17:04:19

A680