KEY PLAN / PLAN CLÉ

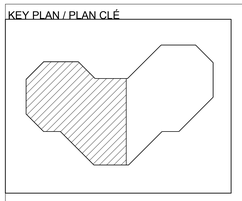

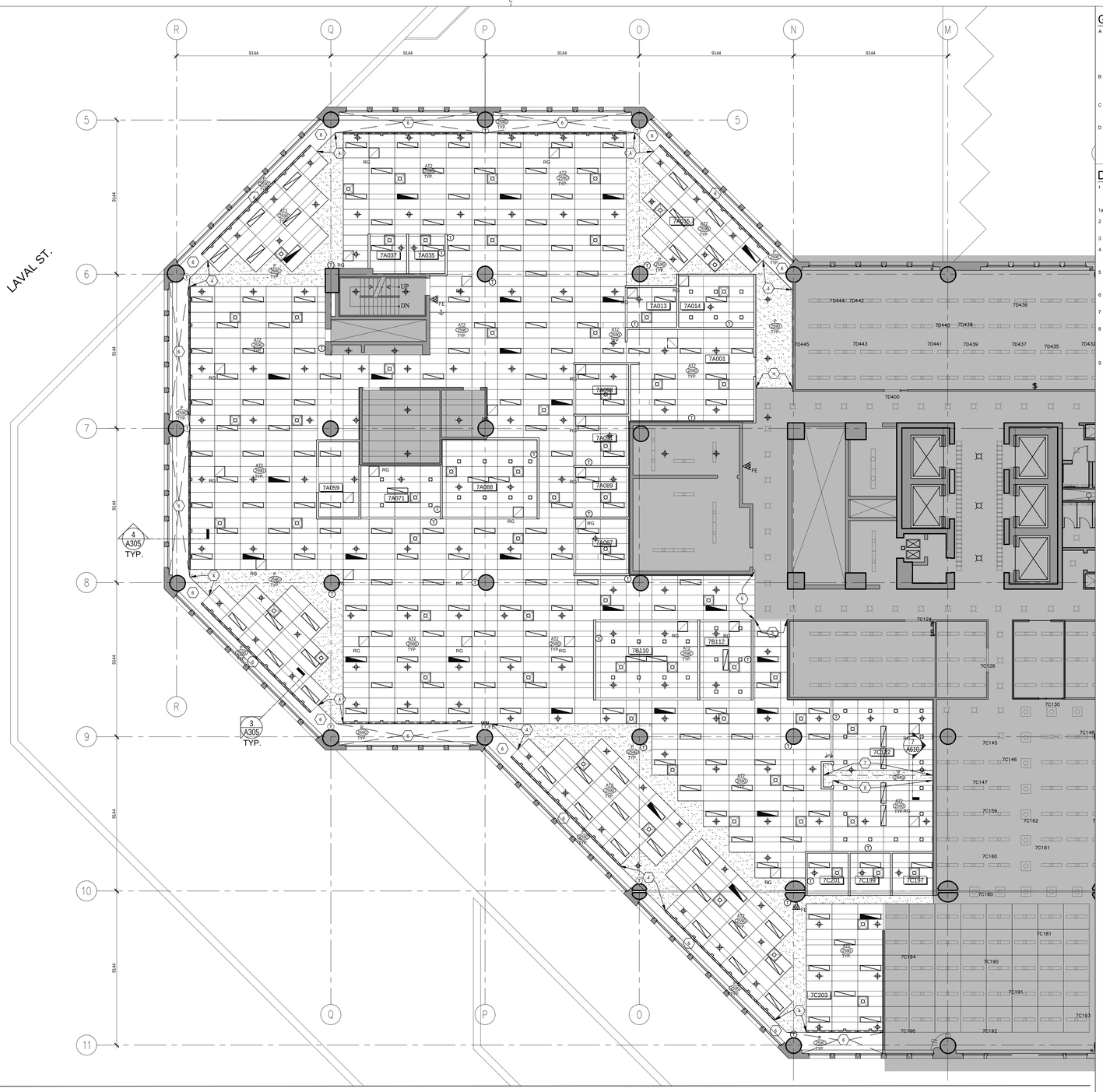

1 / A310 7th FLOOR REFLECTED CEILING CONSTRUCTION PLAN
PLAN DE CONSTRUCTION DU PLAFOND RÉFLÉCHI AU 7ième ÉTAGE
1:100

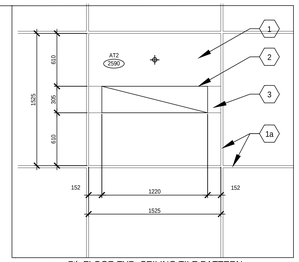

2 / A310 7th FLOOR TYP. CEILING TILE PATTERN
PATTERN TYPIQUE DES TUILES DU PLAFOND AU 7ième ÉTAGE
1:25

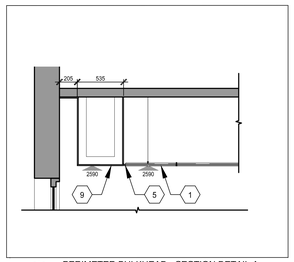

3 / A310 PERIMETER BULKHEAD - SECTION DETAIL A
CLOISON DE PÉRIMÈTRE - COUPE ET DÉTAILS A
1:25

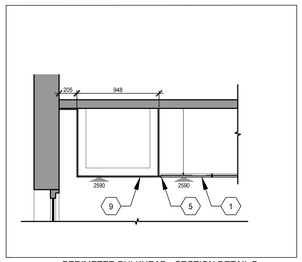

4 / A310 PERIMETER BULKHEAD - SECTION DETAIL B
CLOISON DE PÉRIMÈTRE - COUPE ET DÉTAILS B
1:25

GENERAL NOTES:

A THIS DRAWING IS TO BE READ IN CONJUNCTION WITH ALL OTHER DRAWINGS INCLUDING MECHANICAL AND ELECTRICAL DRAWINGS. ANY DISCREPANCIES WILL BE REPORTED IMMEDIATELY FOR CLARIFICATION TO THE DEPARTMENTAL REPRESENTATIVE PRIOR TO COMMENCING ANY CONSTRUCTION.

B THIS DRAWING IS FOR FIXTURE LOCATION ONLY. REFER TO MECHANICAL AND ELECTRICAL DRAWINGS FOR SPECIFICATIONS, CIRCUITING AND SWITCHING INFORMATION.

C NEW PARTITIONS TO ALIGN WITH AND BE CENTRED ON 1524 x1524 CEILING GRID ABOVE, UNLESS NOTED OTHERWISE.

D TYPICAL: PROVIDE SHADOW REVEAL TRANSITION MOULDING AT JUNCTION BETWEEN ANY NEW AND EXISTING CEILING FINISHES, AND BETWEEN ANY DIFFERING NEW AND/OR EXISTING CEILING FINISHES.

DRAWING NOTES:

No.

1 NEW 610 x 1525mm ACOUSTICAL CEILING TILE AND TEE'S SET WITHIN NEW 1525 x 1525 mm GRID, FINISH "AT2".

1a NEW 1525 x 1525 mm GRID

2 NEW 305 x 1220mm LIGHT FIXTURE. REFER TO CEILING PLAN FOR EXACT LOCATION.

3 NEW A.C.T. FILLER PANEL.

4 PROVIDE SHADOW REVEAL TRANSITION MOULDING AT JUNCTION BETWEEN NEW AND EXISTING GYPSUM BOARD CEILING.

5 PROVIDE SHADOW REVEAL TRANSITION MOULDING AT JUNCTION BETWEEN EXISTING GYPSUM CEILING AND NEW ACOUSTIC CEILING.

6 EXISTING GYPSUM BULKHEAD TO REMAIN. PAINT FINISH "P".

7 MOVEABLE PANEL PARTITION SYSTEM AND TRACK SUPPORT.

8 PAINTED GYPSUM BOARD AND STEEL STUD DROPPED CEILING BULKHEAD FOR MOVEABLE PANEL PARTITION SYSTEM AND TRACK SUPPORT COMPLETE WITH STEEL PLENUM BRACES. SEE DETAIL 7/ A610.

9 EXISTING GYPSUM BOARD BULKHEAD TO REMAIN. "P" FINISH.

NOTES GÉNÉRALES:

A CE DESSIN DOIT ÊTRE LU EN SE RAPPORTANT AUX AUTRES DESSINS Y COMPRIS LES DESSINS MÉCANIQUES ET ÉLECTRIQUES CHAQUE DIFFÉRENCE DEVRA ÊTRE RAPPORTÉE IMMÉDIATEMENT AU REPRÉSENTANT DU MINISTÈRE AFIN DES ÉLUCIDER AVANT DE DÉBUTER LES TRAVAUX.

B CE DESSIN EST POUR L'EMPLACEMENT DES APPAREILS. SE RAPPORTER AUX DESSINS MÉCANIQUES ET ÉLECTRIQUES POUR LES DEVIS, ET POUR L'INFORMATION CONCERNANT LA MISE EN CIRCUIT.

C NOUVELLES CLOISONS DOIVENT ÊTRE ALIGNÉES ET CENTRÉES SUR LA GRILLE DU PLAFOND AU-DESSUS 1524 x 1524. À MOINS D'INDICATIONS CONTRAIRES.

D TYPIQUE: FOURNIR UNE MOULURE DE TRANSITION À REBORD OMBRE À LA JONCTION ENTRE TOUT NOUVEAU PLAFOND ET PLAFOND EXISTANT, ET ENTRE TOUS PLAFONDS NOUVEAUX ET/OU EXISTANTS DE FINITIONS DIFFÉRENTES.

NOTES DU DESSIN:

No.

1 NOUVELLES TUILES DE PLAFOND DE 610 x 1525mm ET NOUVEAUX TÉES POSÉS À L'INTÉRIEUR DE LA NOUVELLE GRILLE DE 1525 x 1525mm , FINITION "AT2".

1a NOUVELLE GRILLE DE 1525 x 1525 mm.

2 NOUVEL APPAREIL D'ÉCLAIRAGE DE 305 x 1220mm, SE RAPPORTER AU PLAN DU PLAFOND POUR L'EMPLACEMENT EXACT.

3 NOUVEAU PANNEAU DE REMPLISSAGE DU PLAFOND ACOUSTIQUE.

4 FOURNIR UNE MOULURE DE TRANSITION À REBORD OMBRE À LA JONCTION ENTRE LE PLAFOND NOUVEAU ET EXISTANT EN PLAQUE DE PLÂTRE.

5 FOURNIR UNE MOULURE DE TRANSITION À REBORD OMBRE À LA JONCTION ENTRE LE PLAFOND EXISTANT EN PLAQUE DE PLÂTRE ET LE NOUVEAU PLAFOND ACOUSTIQUE.

6 LA CLOISON DE GYPSE EXISTANTE DOIT ÊTRE CONSERVÉE.

7 LA CLOISON DE PANNEAUX MOBILES ET LE SUPPORT DU RAIL.

8 PLAFOND SUSPENDU À MONTANTS D'ACIER ET RECOUVERT DE PANNEAUX DE GYPSE PEINTURÉS POUR LA CLOISON À PANNEAUX MOBILES ET LE SUPPORT DU RAIL AVEC LES CONTREVENTEMENTS EN ACIER DU PLÉNUM. VOIR LE DÉTAIL 7/A610.

9 LA CLOISON DE PANNEAUX DE GYPSE EXISTANTE DOIT ÊTRE CONSERVÉE, FINITION "P".

Public Works and Government Services Canada | Travaux publics et Services gouvernementaux Canada

Project Delivery & Professional/Technical Services
Architecture & Interior Design
Real Property Operations Solutions

Exécution de Projets et Services Professionnels/ Techniques
Architecture et Design d'intérieur
Solutions des Opérations Immobilière

j.guy monette architecture and urban design
308a fairmont ave. ottawa, on K1Y 1Y8
613.859.6483 guy.monette@rogers.com

Ordre des architectes du Québec
A 4025
GUY GEORGES MONETTE
ARCHITECTE
du Québec
28 NOV 2016

PROJECT NORTH
LE NORD DU PROJET

401_180 metcalfe street_ottawa canada K2P 1P5
project no. P 613.237.6162
www.schoeler.on.ca P 613.237.6164
since 1958
schoeler & heaton architects inc

key plan — plan clé

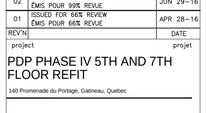

REV'N		DATE
04	RE-ISSUED FOR TENDER RE-ÉMIS POUR LA SOUMISSION	NOV 28-16
04	ISSUED FOR TENDER ÉMIS POUR LA SOUMISSION	SEP 27-16
03	RE-ISSUED FOR 99% REVIEW ÉMIS POUR 99% REVUE	AUG 11-16
02	ISSUED FOR 99% REVIEW ÉMIS POUR 99% REVUE	JUN 29-16
01	ISSUED FOR 66% REVIEW ÉMIS POUR 66% REVUE	APR 28-16

project — projet

PDP PHASE IV 5TH AND 7TH FLOOR REFIT

140 Promenade du Portage, Gatineau, Quebec

RÉAMÉNAGEMENT DU 5IÈME ET 7IÈME ÉTAGES DE LA PHASE IV DU PDP

140 Promenade du Portage, Gatineau, Quebec

drawing — dessin

7th FLOOR REFLECTED CEILING CONSTRUCTION PLAN
PLAN DE CONSTRUCTION DU PLAFOND RÉFLÉCHI AU 7ième ÉTAGE

designed / date	ESDC	conçu
drawn / date	ESDC	dessiné
reviewed / date	SH	examiné
approved / date	SH	approuvé
Tender	WALLY LEONARD	Soumission
PSPC Project Manager		Gestionnaire de projets SPAC
project number	R.079067.002	No. du projet
drawing no.	A310	No. du dessin

A0 841 x 1189 JAPCH