

1 FRONT ELEVATION
ÉLEVATION FRONTALE
1:10

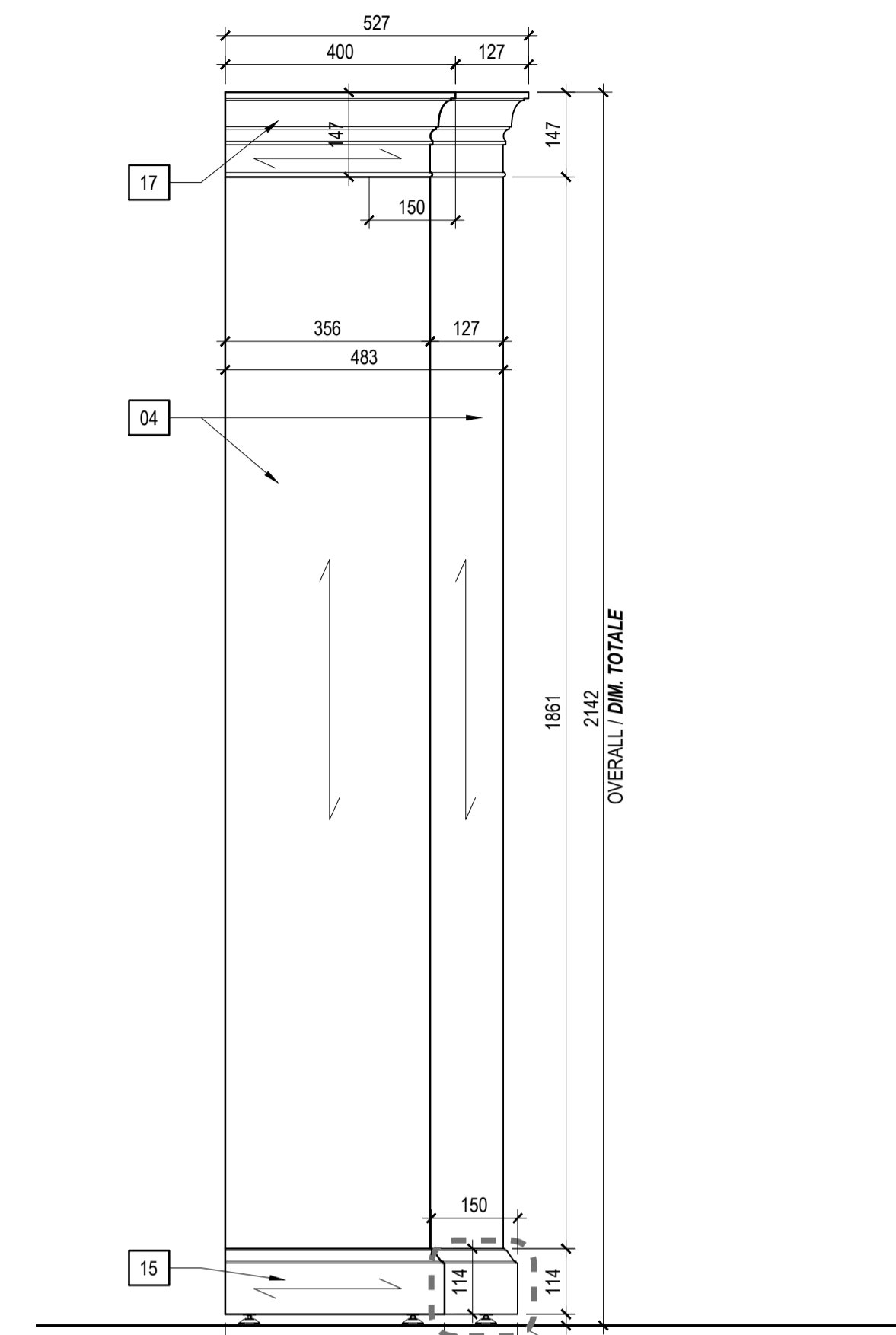

2 SIDE ELEVATION
ÉLEVATION LATÉRALE
1:10

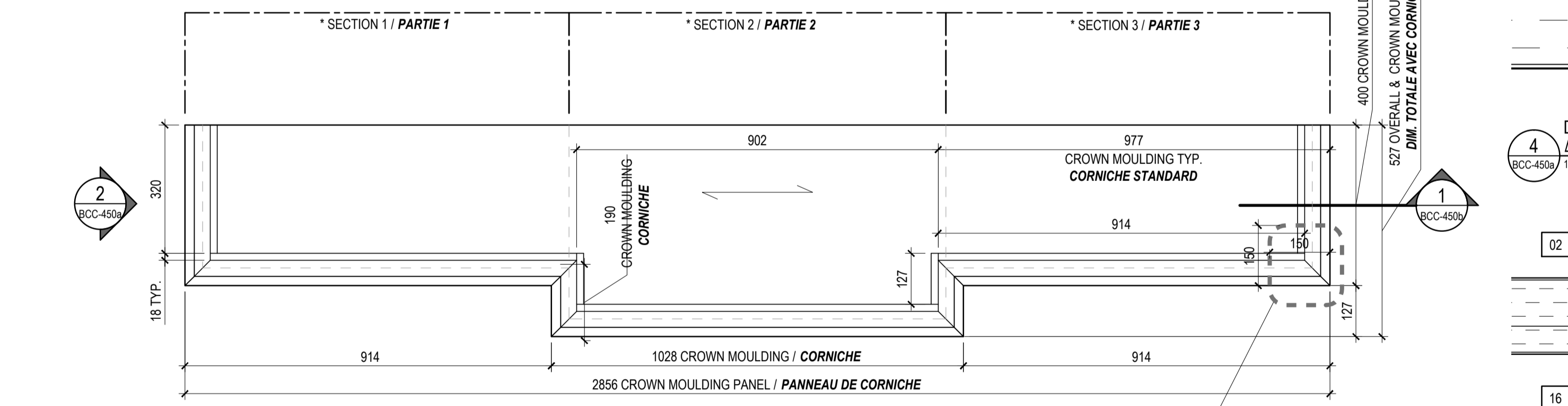

3 TOP PLAN
PLAN (VUE DESSUS)
1:10

1 CROWN MOULDING
FULL HEIGHT OF MOULDING
ÉCHANTILLON DEMANDÉ POUR SOUMISSION - 01
CORNICHE. PLEINE HAUTEUR

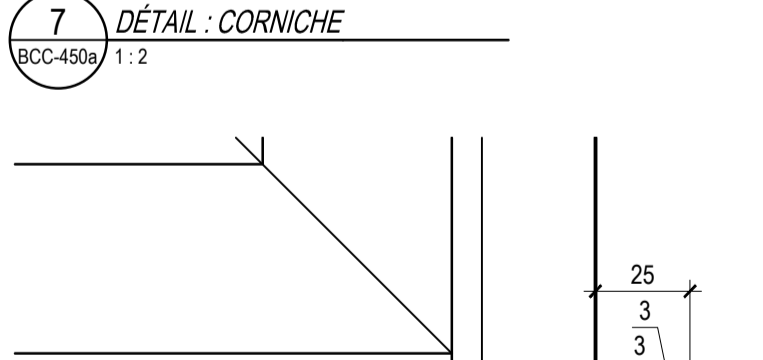
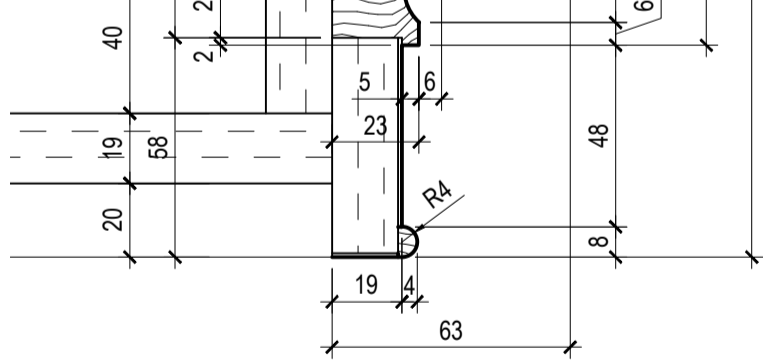
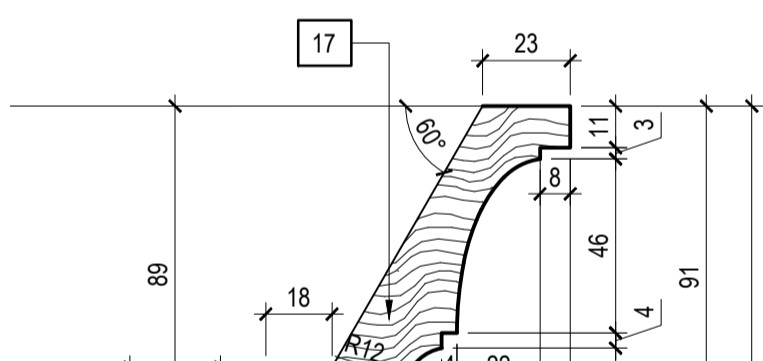
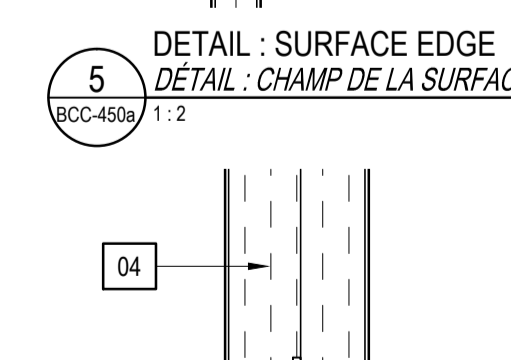
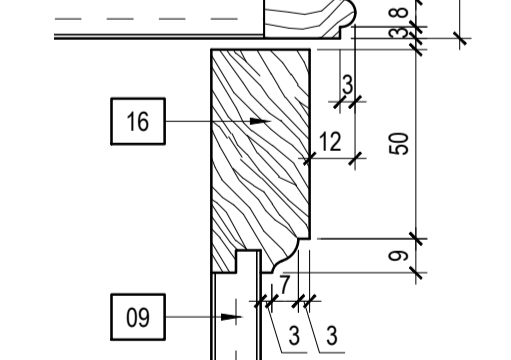
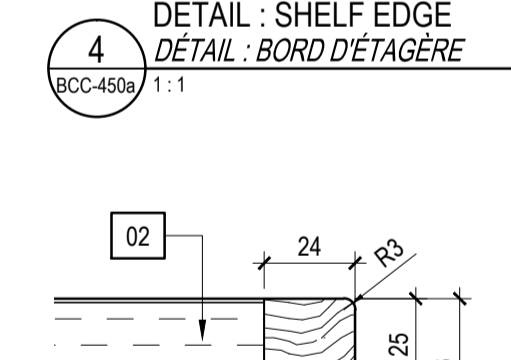
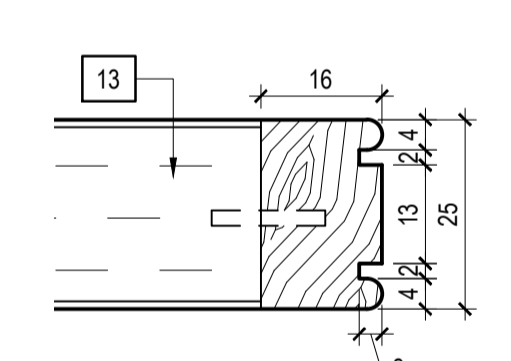

LEGEND / LÉGENDE : BCC-450a

NOTE: ALL WALNUT VENEERED SURFACES AND ALL SOLID WALNUT SURFACES TO BE GIVEN A STAIN AND CATALYZED LACQUER FINISH TO MATCH STANDARD FINISH "IMPERIAL WALNUT" FOR COLOUR VALUE, SURFACE GLOSS AND GRAIN FILL.
 NOTES: TOUTES LES SURFACES EN PLACAGE EN NOYER ET TOUTES LES SURFACES EN NOYER MASSIF DOIVENT RECEVOIR UNE FINITION EN VERNIS ET EN LAQUE CATALYSÉE AFIN DE CORRESPONDRE AUX FINITIONS DU "NOYER IMPÉRIAL" POUR LA COULEUR, LA BRILLANCE, LA TEXTURE, LA DIRECTION ET LE TYPE DE GRAIN.

GENERAL NOTES / NOTES GÉNÉRALES

- CABINET MAKER TO COORDINATE METAL FINISHES TO MATCH SAMPLE PROVIDED BY DEPARTMENTAL REPRESENTATIVE. L'ÉBÉNISTE DOIT COORDONNER LES FINIS DES MÉTAUX AVEC LES ÉCHANTILLONS FOURNIS PAR LE REPRÉSENTANT MINISTÉRIEL.
- CABINET MAKER TO COORDINATE WOOD VENEER FINISHES TO MATCH SAMPLES PROVIDED BY DEPARTMENTAL REPRESENTATIVE. L'ÉBÉNISTE DOIT COORDONNER LES FINIS DE PLACAGE DE BOIS AVEC LES ÉCHANTILLONS FOURNIS PAR LE REPRÉSENTANT MINISTÉRIEL.

DRAWING NOTES / NOTES DE DESSIN :

- 02 SURFACE: 38 mm THICK PARTICLEBOARD WITH WALNUT VENEER ON BOTH FACES. SOLID WALNUT EDGE. SURFACE: AGGLOMÉRÉ DE 38 mm D'ÉPAISSEUR AVEC PLACAGE NOYER POUR LES DEUX FACES. CHAMP NOYER MASSIF.
- 04 SIDE PANELS: 38 mm THICK PARTICLEBOARD WITH WALNUT VENEER ON BOTH FACES. SOLID WALNUT EDGE. PANNEAUX LATÉRAUX: AGGLOMÉRÉ DE 38 mm D'ÉPAISSEUR AVEC PLACAGE NOYER POUR LES DEUX FACES. CHAMP EN NOYER MASSIF.
- 05 PANEL: 32 mm THICK PARTICLEBOARD WITH WALNUT VENEER ON ALL VISIBLE FACES. PANNEAU: AGGLOMÉRÉ DE 32 mm D'ÉPAISSEUR AVEC PLACAGE DE NOYER POUR TOUTES LES SURFACES VISIBLES.
- 06 BACK PANEL: 6 mm THICK PARTICLEBOARD WITH WALNUT VENEER ON INSIDE FACE. PANNEAU ARRIÈRE (DOS): AGGLOMÉRÉ DE 6 mm D'ÉPAISSEUR AVEC PLACAGE NOYER POUR LA FACE INTÉRIÈRE.
- 09 RAIL AND STILE PANEL: 13 mm THICK PARTICLEBOARD WITH WALNUT VENEER ON TWO FACES. PANNEAU MONTANT ET TRAVERSE: AGGLOMÉRÉ DE 13 mm D'ÉPAISSEUR AVEC PLACAGE NOYER POUR LES DEUX FACES.
- 13 SHELF: 25 mm THICK PARTICLEBOARD WITH WALNUT VENEER ON BOTH FACES. SOLID WALNUT EDGE. HEIGHT ADJUSTABLE AT 32 mm. ÉTAGÈRE: AGGLOMÉRÉ DE 25 mm D'ÉPAISSEUR AVEC PLACAGE NOYER POUR LES DEUX FACES. CHAMP NOYER MASSIF. HAUTEUR AJUSTABLE À 32 mm.
- 15 DECORATIVE BASE: SOLID WALNUT, 25 mm THICK, HEIGHT VARIES BETWEEN COMPONENTS. SOCLE DÉCORATIF: NOYER MASSIF DE 25 mm D'ÉPAISSEUR. HAUTEUR VARIABLE SELON LE MEUBLE.
- 16 PANEL FRAME: SOLID WALNUT PROFILE RAIL AND STILE FRAME. SIZE OF FRAME VARIES BETWEEN COMPONENTS. CADRE DE PANNEAU: MONTANT ET TRAVERSE NOYER MASSIF. DIMENSION VARIABLE SELON LE MEUBLE.
- 17 CROWN MOULDING: SOLID WALNUT. CORNICHE: NOYER MASSIF.
- 23 DOOR PULL: CAST BRASS, 28 mm O.D., DARK BRONZE FINISH. POIGNÉE DE PORTE: LAITON COULÉ, O.D. 28 mm, FINI BRONZE FONCÉ.
- 24 LOCK: DOUBLE DOOR LOCK FOR HINGED DOORS, WITH DOOR STOPS & FELT BUMPERS. DARK BRONZE FINISH. SERRURE: SERRURE POUR DOUBLE PORTE POUR PORTES À CHARNIÈRE, AVEC CÂLES PORTE ET PATINS ANTI-DÉRAPANT. FINI BRONZE FONCÉ.
- 30 PLASTIC LAMINATE: 0.8 mm THICK LAMINATE TO PROVIDE PROTECTION TO BOTTOM OF COMPONENT. BLACK. STRATIFIÉ DE 0.8 mm D'ÉPAISSEUR POUR ASSURER UNE PROTECTION DES ÉLÉMENTS DU SOCLE. NOIR.

* CONSTRUCT IN THREE SECTIONS AND CONNECT WITH METAL TO METAL KNOCK DOWN TYPE FASTENING HARDWARE TO ACCOMMODATE SITE ASSEMBLY AND DISASSEMBLY FOR FUTURE RELOCATION. KNOCK DOWN FASTENING HARDWARE TO BE SET FLUSH WITH SURFACE OF COMPONENTS AND TO BE CONCEALED FROM VIEW.
 CONSTRUIT EN TROIS PARTIES DISTINCTES FIXÉES ENSUITE PAR DES PIÈCES DE QUINCAILLERIE MÉTALLIQUES STANDARD AFIN DE FACILITER LE MONTAGE ET LE DÉMONTAGE DU MEUBLE LORS DE DÉPLACEMENT. LES PIÈCES DE QUINCAILLERIE DOIVENT ÊTRE AJUSTÉES AUX ÉLÉMENTS DU MEUBLE AFIN D'ÊTRE DISSIMULÉES.

SYMBOL LEGEND / LÉGENDE DES SYMBOLES :



National Centre of Expertise
 Architectural and Engineering Services
 Real Property Services Branch
 Centre d'expertise national
 Services d'architecture et génie
 Direction générale des services immobiliers

architects/architectes
 ARCOP
 FOURNIER
 GERSOVITZ
 MOSS
 ARCHITECTS IN JOINT VENTURE
 ARCHITECTES EN CONSORTIUM

MONTREAL: 480 BROADVIEW AVE., SUITE 1300
 TEL: 514 393-8861
 OTTAWA: 100 SPADINA STREET
 TEL: 613 946-1196
 FAX: 613 946-1003

REVISION	SUBMITTAL	DATE
05	100% SUB-REV 4-TRANSLATION	11/9/2016
04	100% SUBMISSION REV3	7/15/2016
03	100% SUBMISSION REV2	7/13/2016
02	100% SUBMISSION	4/26/2016
01	99% SUBMISSION	11/30/2015
00	50% SUBMISSION	01/20/2015

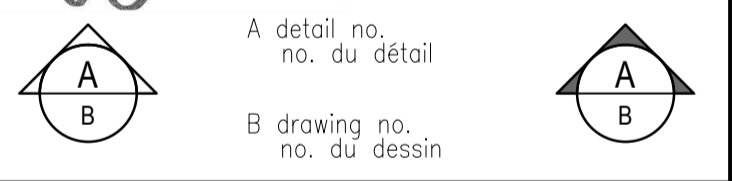
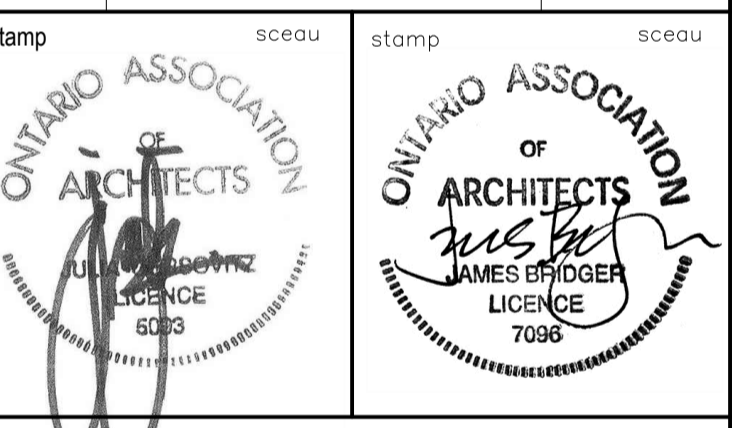

project
 111 WELLINGTON STREET
 REHABILITATION PROJECT
 RÉHABILITATION DE
 111 RUE WELLINGTON

drawing
 MN FURNITURE
 MOBILIER MN
 MN BOOKCASE UNIT
 ÉLÉMENT DE BIBLIOTHÈQUE MN

designed	conçu
date	12/09/2014
drawn	YA
date	11/2/2016
revised	revisé
date	11/2/2016
approved	FN
date	
tender	submission
PWC Project Manager	Administrateur de projets TPC
project no.	

approved
 date
 tender
 PWC Project Manager
 project no.
 R.011801.163

drawing no. BCC-450a

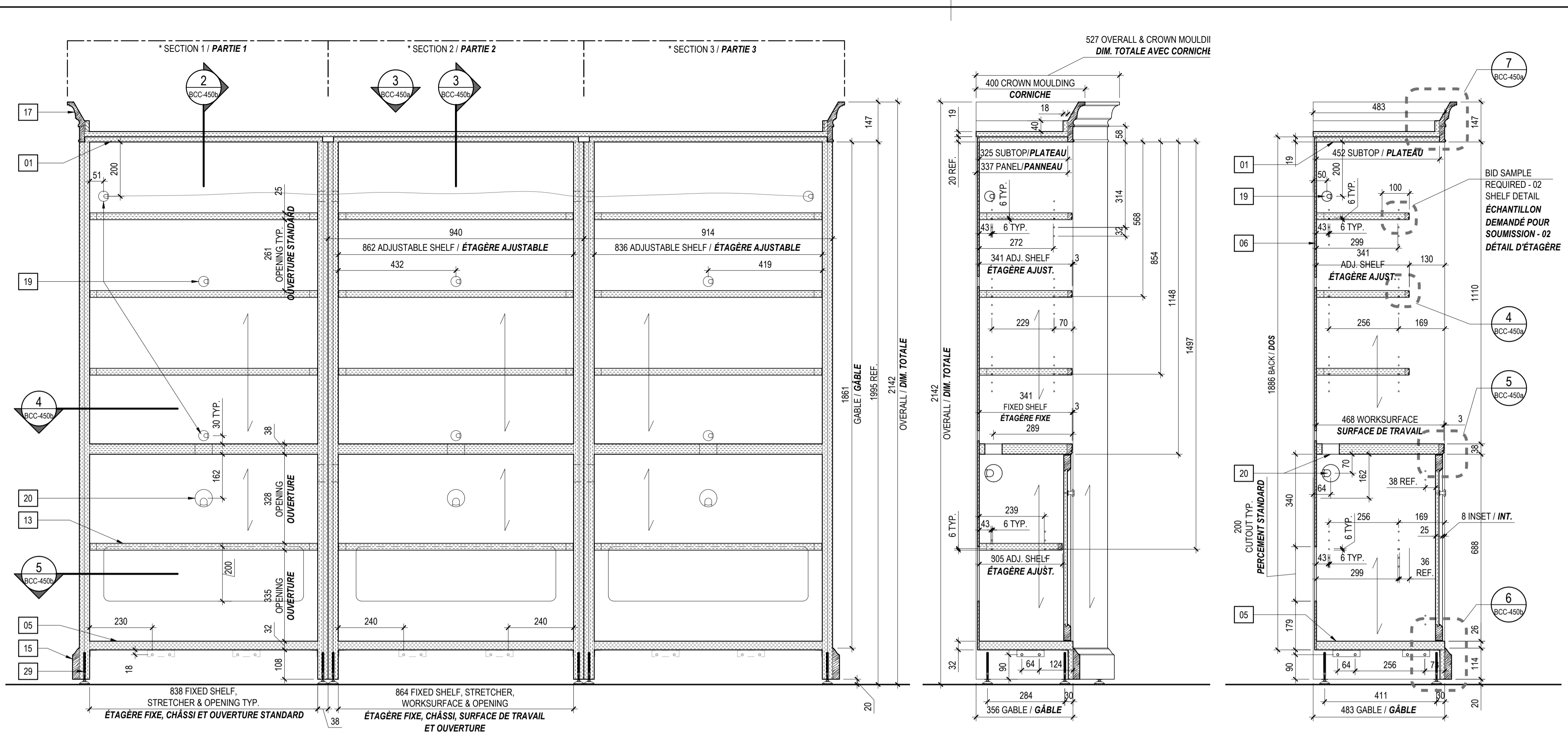

SECTION / ELEVATION
COUPE / ÉLÉVATION
1:10

SECTION THROUGH SECTIONS 1 & 3
COUPE À TRAVERS LES PARTIES 1 ET 3
1:10

SECTION THROUGH SECTION 2
COUPE À TRAVERS LA PARTIE 2
1:10

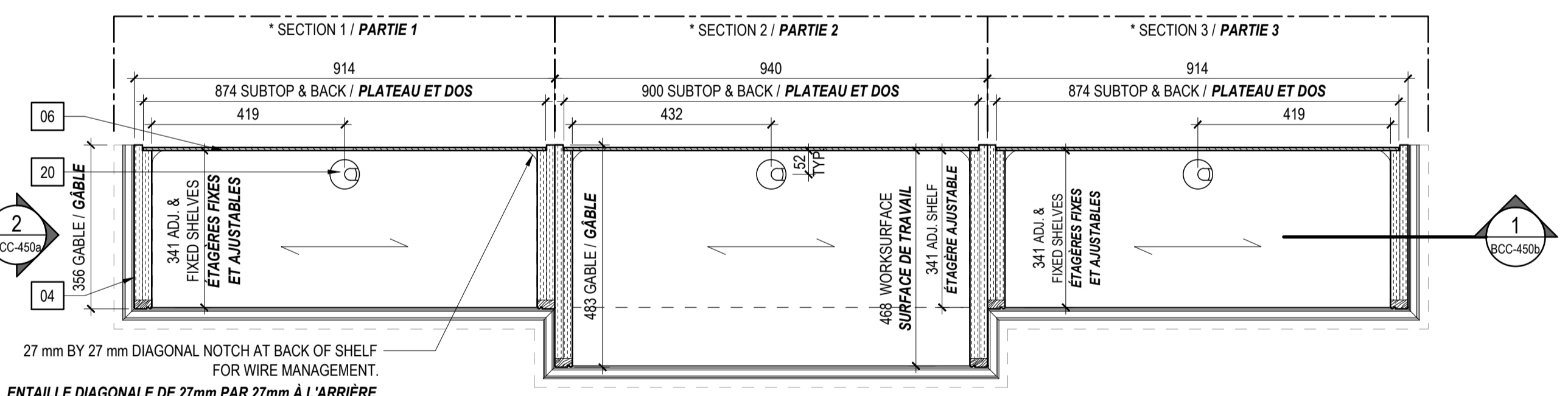

HORIZONTAL SECTION THROUGH OPEN SHELVES
COUPE HORIZONTALE À TRAVERS LES ÉTAGÈRES OUVERTES
1:10

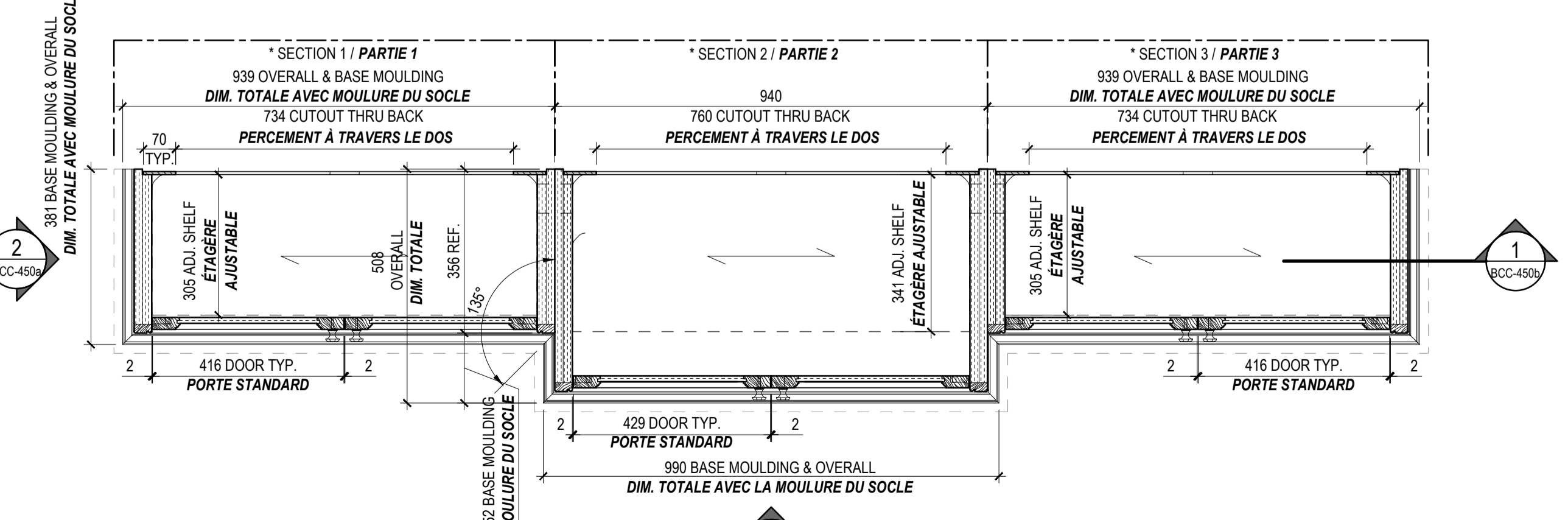

HORIZONTAL SECTION THROUGH CLOSED SHELVES
COUPE HORIZONTALE À TRAVERS LES ÉTAGÈRES FERMÉES
1:10

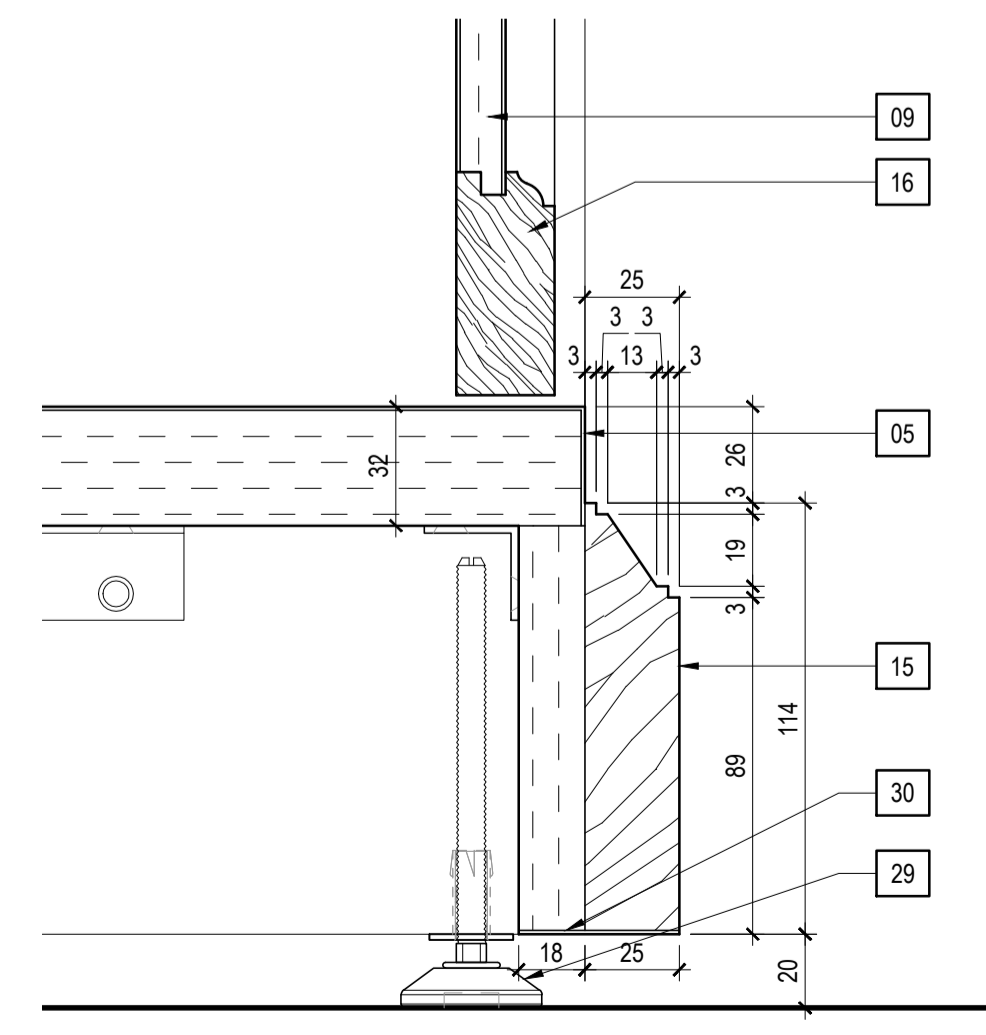

DETAIL: BOTTOM PROFILE
DÉTAIL: PROFIL DU SOCLE
1:2

LEGEND / LÉGENDE : BCC-450b

NOTE: ALL WALNUT VENEERED SURFACES AND ALL SOLID WALNUT SURFACES TO BE GIVEN A STAIN AND CATALYZED LACQUER FINISH TO MATCH STANDARD FINISH "IMPERIAL WALNUT" FOR COLOUR VALUE, SURFACE GLOSS AND GRAIN FILL.
NOTES: TOUTES LES SURFACES EN PLACAGE EN NOYER ET TOUTES LES SURFACES EN NOYER MASSIF DOIVENT RECEVOIR UNE FINITION EN VERNIS ET EN LAQUE CATALYSÉE AFIN DE CORRESPONDRE AUX FINITIONS DU "NOYER IMPÉRIAL" POUR LA COULEUR, LA BRILLANCE, LA TEXTURE, LA DIRECTION ET LE TYPE DE GRAIN.

GENERAL NOTES / NOTES GÉNÉRALES
1. CABINET MAKER TO COORDINATE METAL FINISHES TO MATCH SAMPLE PROVIDED BY DEPARTMENTAL REPRESENTATIVE.
L'ÉBENISTE DOIT COORDONNER LES FINIS DES MÉTAUX AVEC LES ÉCHANTILLONS FOURNIS PAR LE REPRÉSENTANT MINISTÉRIEL.
2. CABINET MAKER TO COORDINATE WOOD VENEER FINISHES TO MATCH SAMPLES PROVIDED BY DEPARTMENTAL REPRESENTATIVE.
L'ÉBENISTE DOIT COORDONNER LES FINIS DE PLACAGE DE BOIS AVEC LES ÉCHANTILLONS FOURNIS PAR LE REPRÉSENTANT MINISTÉRIEL.

DRAWING NOTES / NOTES DE DESSIN :

- 01 TOP PANEL: 19 mm THICK PARTICLEBOARD WITH WALNUT VENEER ON INSIDE FACE (ONE SIDE).
PLATEAU: AGGLOMÉRÉ DE 19 mm D'ÉPAISSEUR AVEC PLACAGE NOYER POUR FACE INTÉRIEURE (UN CÔTÉ).
- 04 SIDE PANELS: 38 mm THICK PARTICLEBOARD WITH WALNUT VENEER ON BOTH FACES. SOLID WALNUT EDGE.
Panneaux latéraux: AGGLOMÉRÉ DE 38 mm D'ÉPAISSEUR AVEC PLACAGE NOYER POUR LES DEUX FACES. CHAMP NOYER MASSIF.
- 05 PANEL: 32 mm THICK PARTICLEBOARD WITH WALNUT VENEER ON ALL VISIBLE FACES.
Panneau: AGGLOMÉRÉ DE 32 mm D'ÉPAISSEUR AVEC PLACAGE NOYER POUR TOUTES LES SURFACES VISIBLES.
- 06 BACK PANEL: 6 mm THICK PARTICLEBOARD WITH WALNUT VENEER ON INSIDE FACE.
Panneau arrière (dos): AGGLOMÉRÉ DE 6 mm D'ÉPAISSEUR AVEC PLACAGE NOYER POUR LA FACE INTÉRIEURE.
- 09 RAIL AND STILE PANEL: 13 mm THICK PARTICLEBOARD WITH WALNUT VENEER ON TWO FACES.
Panneau montant et traverse: AGGLOMÉRÉ DE 13 mm D'ÉPAISSEUR AVEC PLACAGE NOYER POUR LES DEUX FACES.
- 13 SHELF: 25 mm THICK PARTICLEBOARD WITH WALNUT VENEER ON BOTH FACES. SOLID WALNUT EDGE. HEIGHT ADJUSTABLE AT 32 mm.
Étagère: AGGLOMÉRÉ DE 25 mm D'ÉPAISSEUR AVEC PLACAGE NOYER POUR LES DEUX FACES. CHAMP NOYER MASSIF. HAUTEUR AJUSTABLE À 32 mm.
- 15 DECORATIVE BASE: SOLID WALNUT, 25 mm THICK, HEIGHT VARIES BETWEEN COMPONENTS.
Socle décoratif: NOYER MASSIF DE 25 mm D'ÉPAISSEUR. HAUTEUR VARIABLE SELON LE MEUBLE.
- 16 PANEL FRAME: SOLID WALNUT PROFILE RAIL AND STILE FRAME. SIZE OF FRAME VARIES BETWEEN COMPONENTS.
Cadre de panneau: MONTANT ET TRAVERSE NOYER MASSIF. DIMENSION VARIABLE SELON LE MEUBLE.
- 17 CROWN MOULDING: SOLID WALNUT.
Corniche: NOYER MASSIF.
- 19 CABLE GROMMET: WITH REUSABLE COVER. 33 mm I.D., WALNUT BROWN FINISH.
Passe-fil: AVEC CACHE RECYCLABLE, I.D. 33 mm. FINI NOYER BRUN.
- 20 CABLE GROMMET: WITH REUSABLE COVER. 58 mm I.D., WALNUT BROWN FINISH.
Passe-fil: AVEC CACHE RECYCLABLE, I.D. 58 mm. FINI NOYER BRUN.
- 29 HEAVY DUTY GLIDES: METAL, 100mm STEM LENGTH, HEIGHT-ADJUSTABLE.
Patin pour usage intensif: MÉTAL, 100 mm DE LONGUEUR, HAUTEUR AJUSTABLE.
- 30 PLASTIC LAMINATE: 0.8 mm THICK LAMINATE TO PROVIDE PROTECTION TO BOTTOM OF COMPONENT. BLACK.
Stratifié de 0.8 mm D'ÉPAISSEUR POUR ASSURER UNE PROTECTION DES ÉLÉMENTS DU SOCLE. NOIR.

* CONSTRUCT IN THREE SECTIONS AND CONNECT WITH METAL TO METAL KNOCK DOWN TYPE FASTENING HARDWARE TO ACCOMMODATE SITE ASSEMBLY AND DISASSEMBLY FOR FUTURE RELOCATION. KNOCK DOWN FASTENING HARDWARE TO BE SET FLUSH WITH SURFACE OF COMPONENTS AND TO BE CONCEALED FROM VIEW.
CONSTRUIT EN TROIS PARTIES DISTINCTES FIXÉES ENSUITE PAR DES PIÈCES DE QUINCAILLERIE MÉTALLIQUES STANDARD AFIN DE FACILITER LE MONTAGE ET LE DÉMONTAGE DU MEUBLE LORS DE DÉPLACEMENT. LES PIÈCES DE QUINCAILLERIE DOIVENT ÊTRE AJUSTÉES AUX ÉLÉMENTS DU MEUBLE AFIN D'ÊTRE DISSIMULÉES.

SYMBOL LEGEND / LÉGENDE DES SYMBOLES :

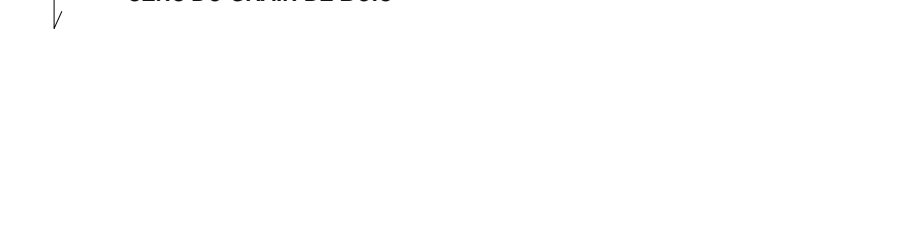

architects/architectes
ARCOP
FOURNIER
GERSOVITZ
MOSS
ARCHITECTS IN JOINT VENTURE / ARCHITECTES EN CONSORTIUM

REVISION	SUBMITTAL	DATE
04	100% SUB-REV 4--TRANSLATION	11/9/2016
03	100% SUBMISSION REV2	7/13/2016
02	100% SUBMISSION	4/26/2016
01	99% SUBMISSION	11/30/2015
00	50% SUBMISSION	01/20/2015

stamp sceau stamp sceau
ONTARIO ASSOCIATION OF ARCHITECTS
ONTARIO ASSOCIATION OF ARCHITECTS
LUCIE GERSOVITZ LICENCE 5013
JAMES BRIDGER LICENCE 7098

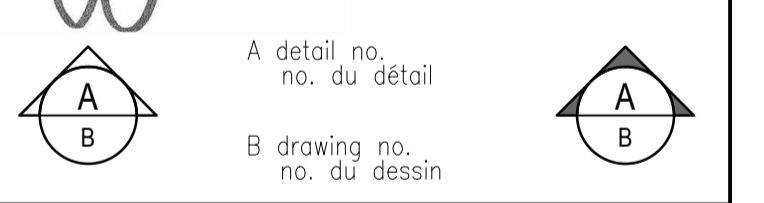

project
111 WELLINGTON STREET
REHABILITATION PROJECT
RÉHABILITATION DE 111 RUE WELLINGTON

drawing dessin
MN FURNITURE MOBILIER MN
MN BOOKCASE UNIT ÉLÉMENT DE BIBLIOTHÈQUE MN
designed conçu
date 12/09/2014
drawn dessiné
date 11/2/2016
revised révisé
date 11/2/2016
revised révisé
date
tender soumission
PWC Project Manager Administrateur de projets TPC
project no. no. du projet

drawing no. no. du dessin
R.011801.163
BCC-450b

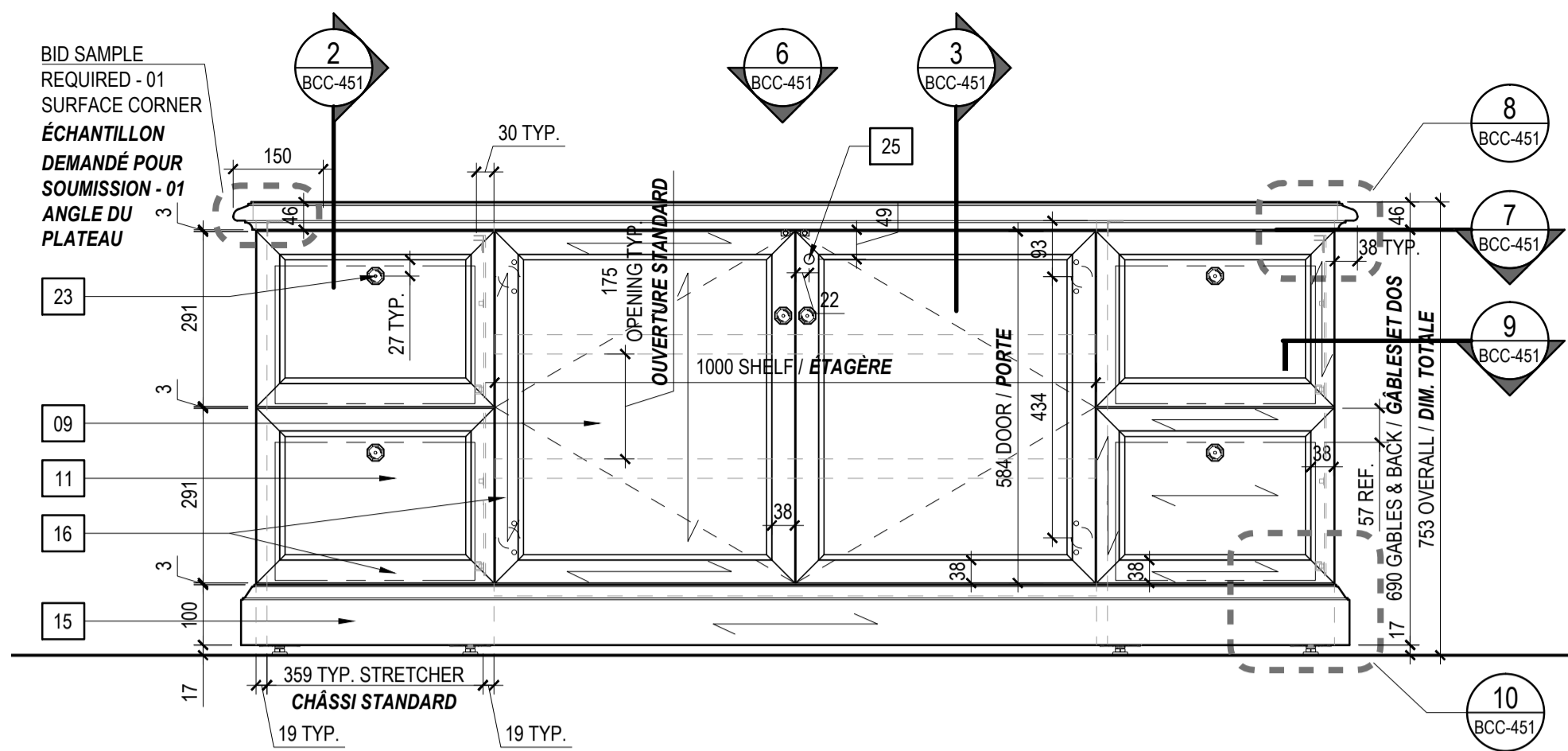

1 FRONT ELEVATION
ÉLEVATION FRONTALE
BCC-451 1:10

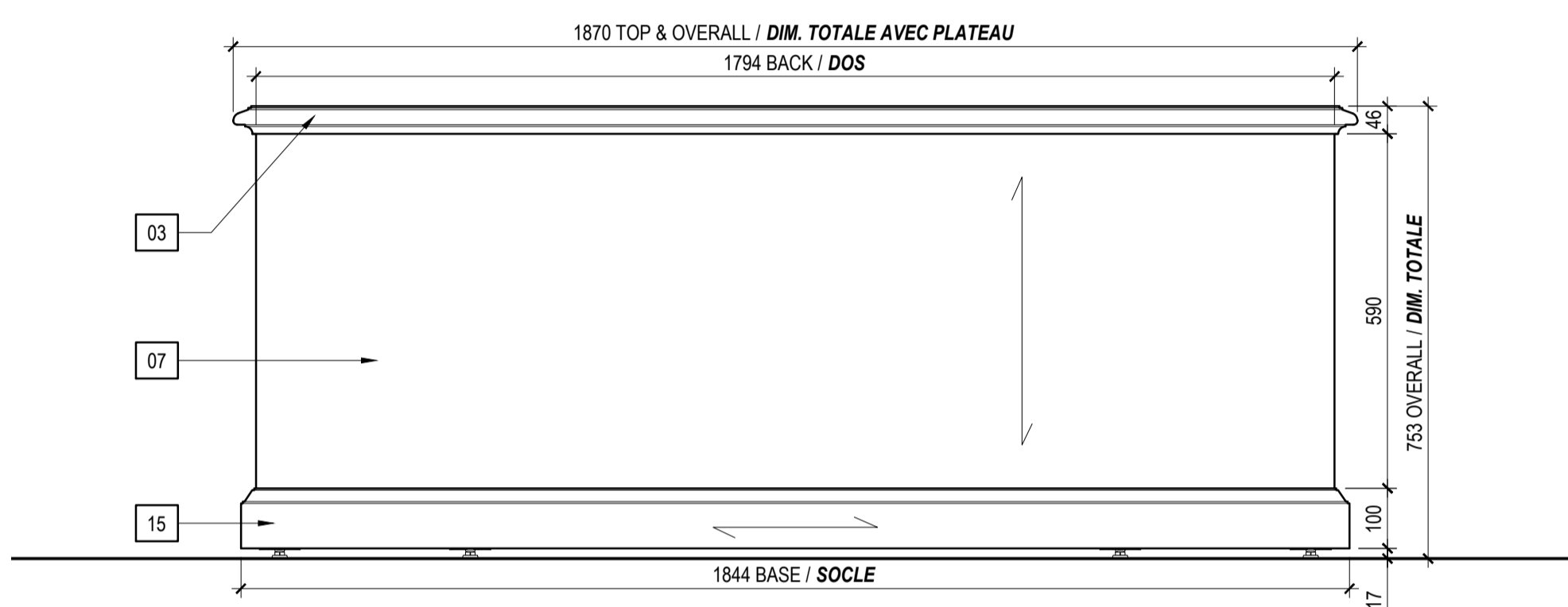

4 BACK ELEVATION
ÉLEVATION ARRIÈRE
BCC-451 1:10

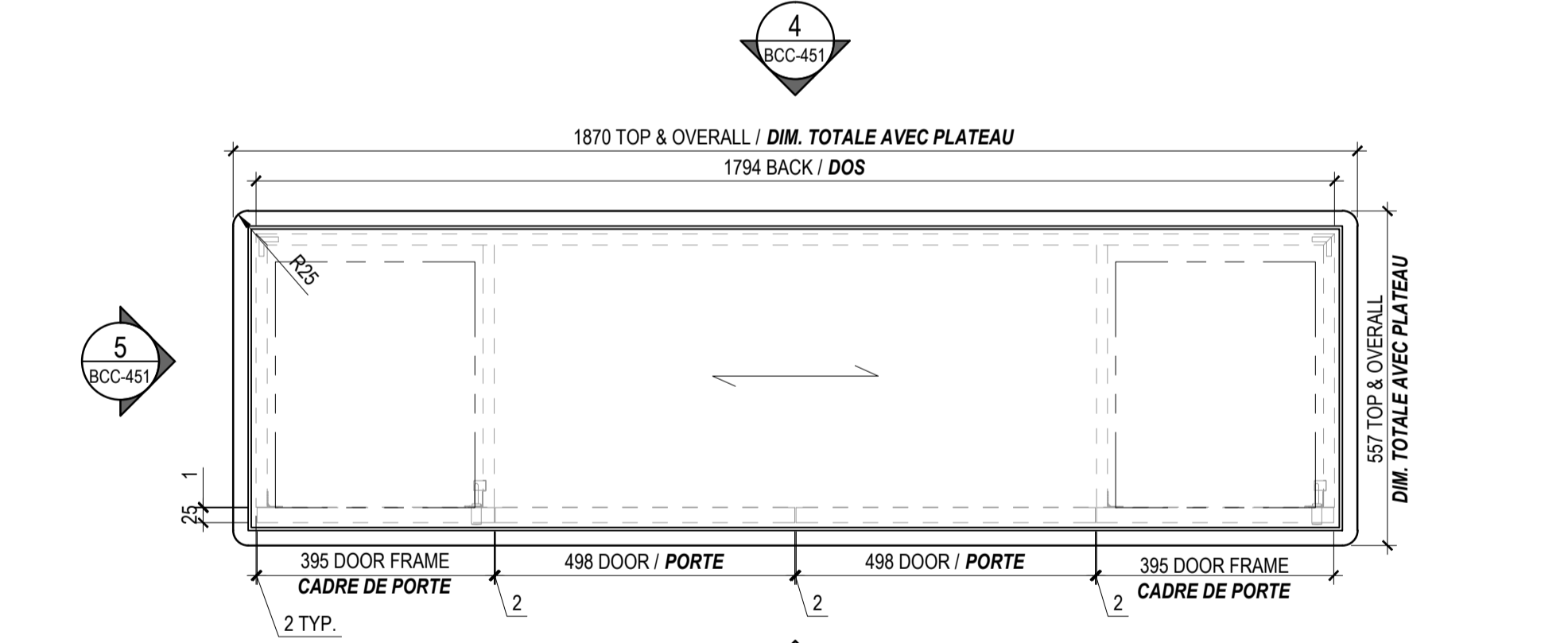

6 PLAN
PLAN
BCC-451 1:10

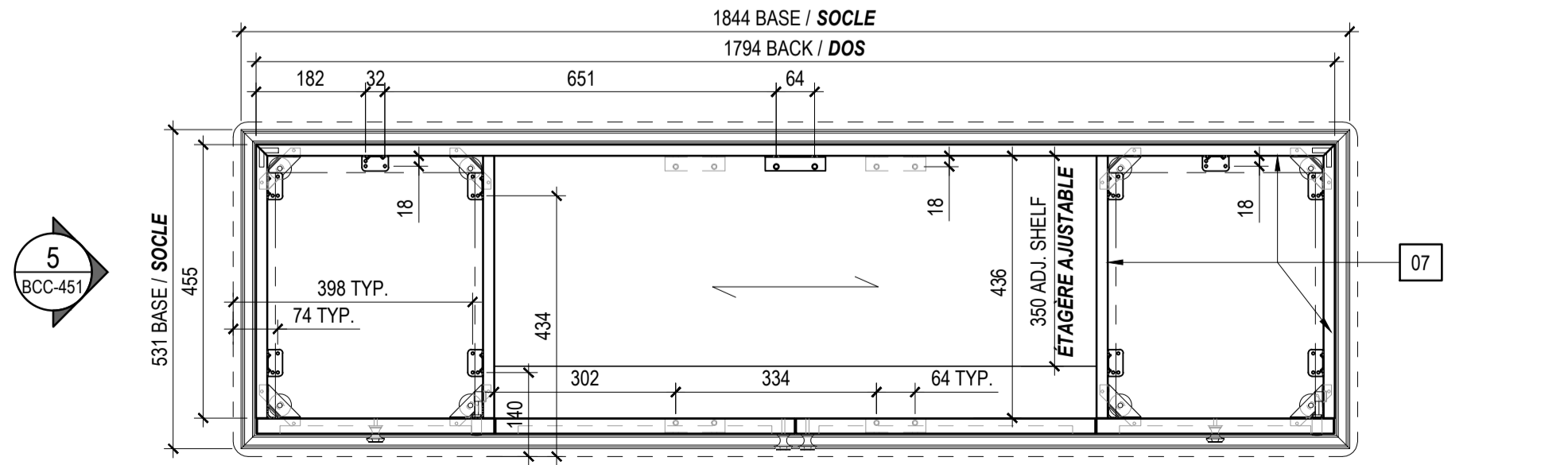

7 HORIZONTAL SECTION
COUPE HORIZONTALE
BCC-451 1:10

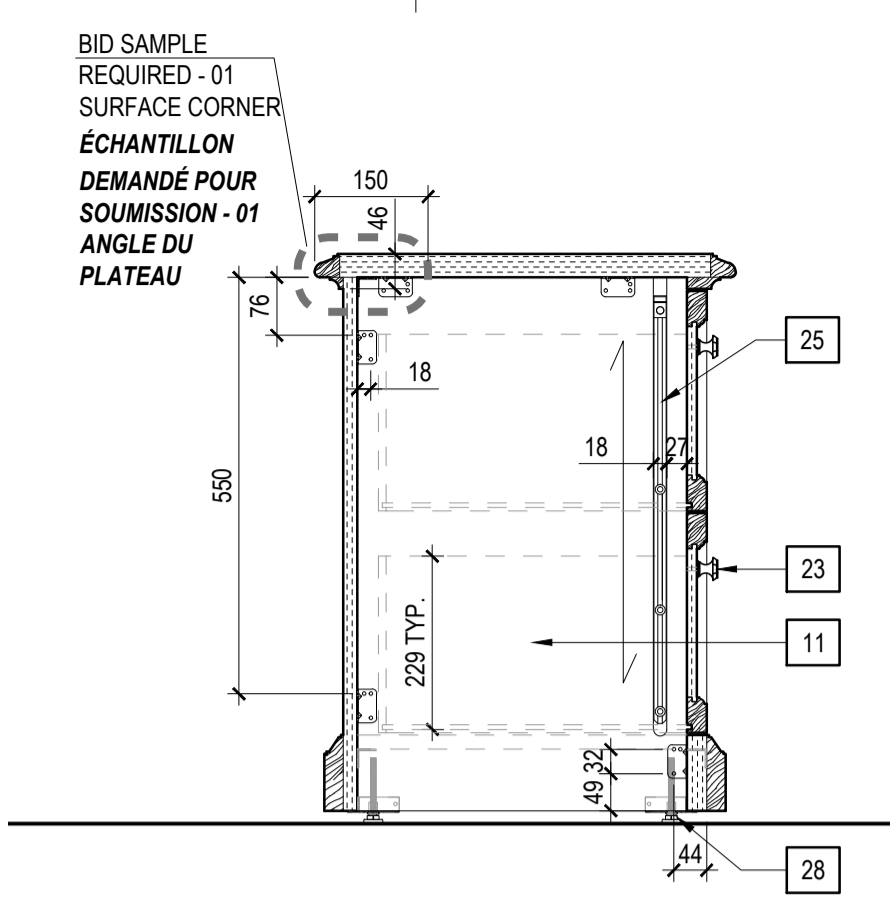

2 SECTION THROUGH DRAWERS
COUPE À TRAVERS LES TIROIRS
BCC-451 1:10

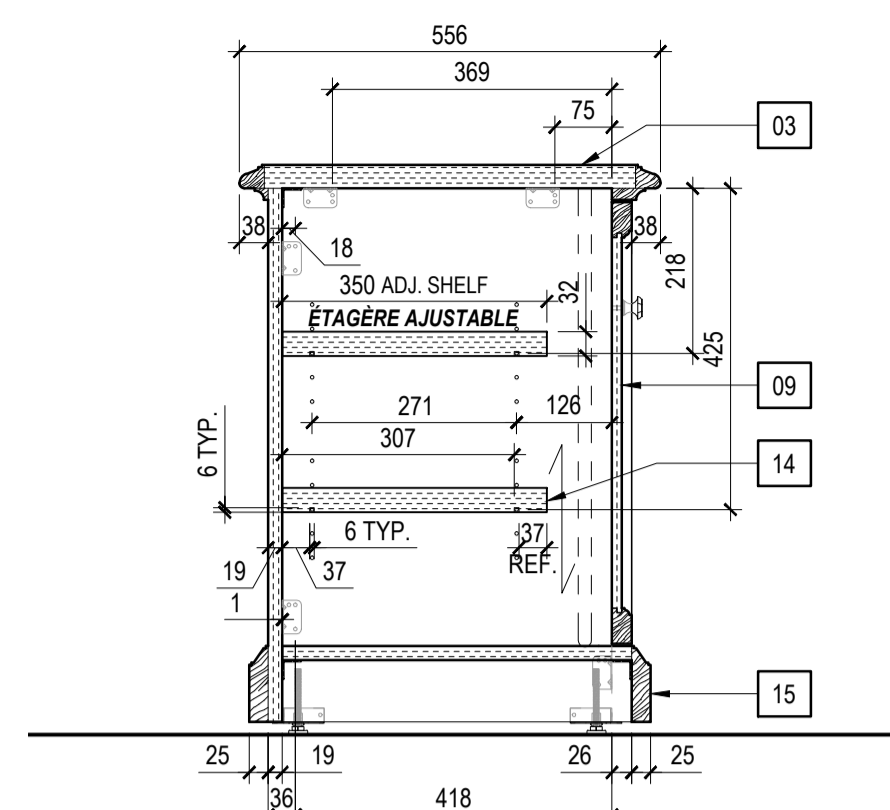

3 SECTION THROUGH DOORS
COUPE À TRAVERS LES PORTES
BCC-451 1:10

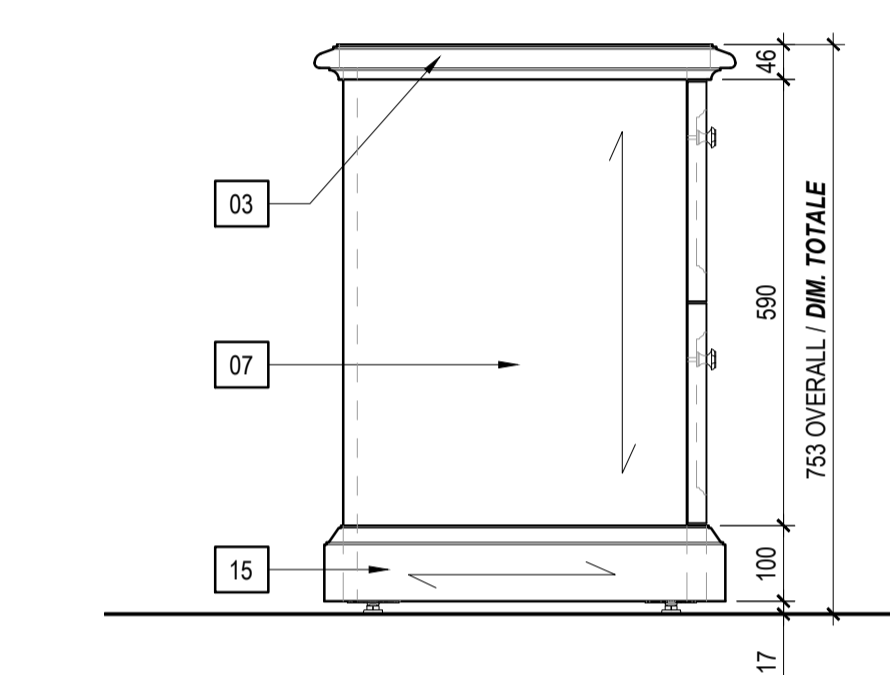

5 SIDE ELEVATION
ÉLEVATION LATÉRALE
BCC-451 1:10

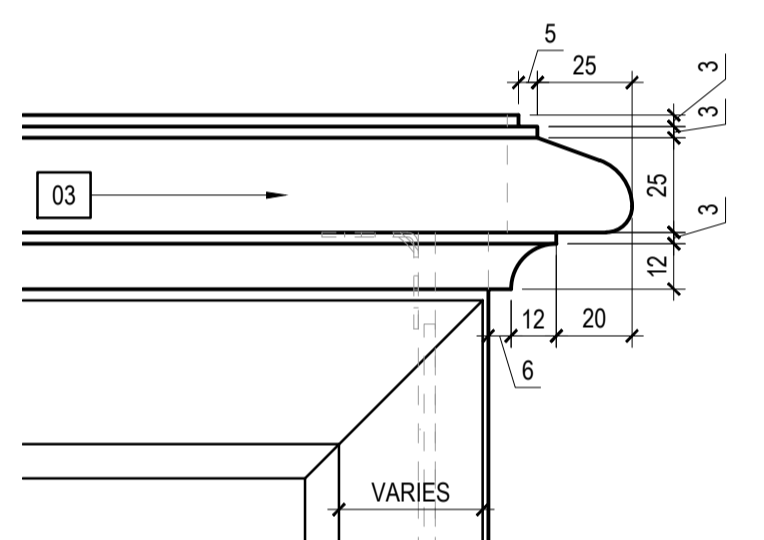

8 DETAIL: TOP PROFILE
DÉTAIL: PROFIL DU PLATEAU
BCC-451 1:2

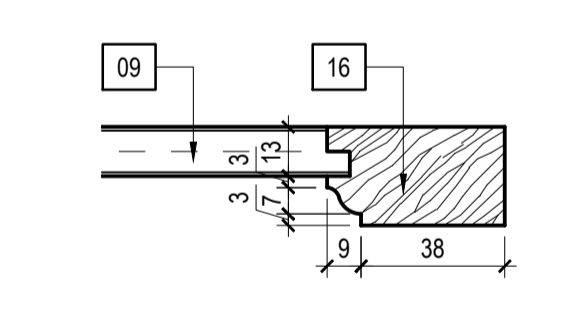

9 DETAIL: DOOR FRAMING
DÉTAIL: CADRE DE PORTE
BCC-451 1:2

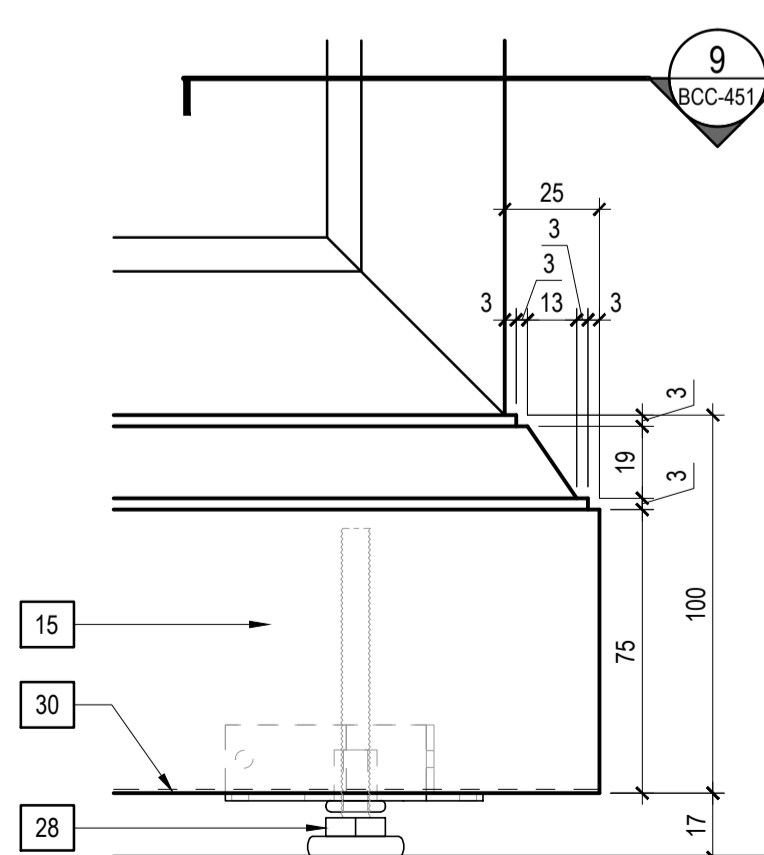

10 DETAIL: BOTTOM PROFILE
DÉTAIL: PROFIL DU SOCLE
BCC-451 1:2

LEGEND / LÉGENDE : BCC-451

NOTE: ALL WALNUT VENEERED SURFACES AND ALL SOLID WALNUT SURFACES TO BE GIVEN A STAIN AND CATALYZED LACQUER FINISH TO MATCH STANDARD FINISH "IMPERIAL WALNUT" FOR COLOUR VALUE, SURFACE GLOSS AND GRAIN FILL.
NOTES: TOUTES LES SURFACES EN PLACAGE EN NOYER ET TOUTES LES SURFACES EN NOYER MASSIF DOIVENT RECEVOIR UNE FINITION EN VERNIS ET EN LAQUE CATALYSÉE AFIN DE CORRESPONDRE AUX FINITIONS DU "NOYER IMPÉRIAL" POUR LA COULEUR, LA BRILLANCE, LA TEXTURE, LA DIRECTION ET LE TYPE DE GRAIN.

GENERAL NOTES / NOTES GÉNÉRALES

- CABINET MAKER TO COORDINATE METAL FINISHES TO MATCH SAMPLE PROVIDED BY DEPARTMENTAL REPRESENTATIVE.
L'ÉBÉNISTE DOIT COORDONNER LES FINIS DES MÉTAUX AVEC LES ÉCHANTILLONS FOURNIS PAR LE REPRÉSENTANT MINISTÉRIEL.
- CABINET MAKER TO COORDINATE WOOD VENEER FINISHES TO MATCH SAMPLES PROVIDED BY DEPARTMENTAL REPRESENTATIVE.
L'ÉBÉNISTE DOIT COORDONNER LES FINIS DE PLACAGE DE BOIS AVEC LES ÉCHANTILLONS FOURNIS PAR LE REPRÉSENTANT MINISTÉRIEL.

DRAWING NOTES / NOTES DE DESSIN :

- 03 TOP: 32 mm THICK PARTICLEBOARD WITH WALNUT VENEER. SOLID WALNUT EDGE.
PLATEAU: AGGLOMÉRÉ DE 32 mm D'ÉPAISSEUR AVEC PLACAGE NOYER. CHAMP NOYER MASSIF.
- 07 PANEL: 19 mm THICK PARTICLEBOARD WITH WALNUT VENEER ON BOTH FACES & VISIBLE EDGE TRIM.
PANEAU: AGGLOMÉRÉ DE 19 mm D'ÉPAISSEUR AVEC PLACAGE NOYER POUR LES DEUX FACES ET POUR LES CHAMPS VISIBLES.
- 09 RAIL AND STILE PANEL: 13 mm THICK PARTICLEBOARD WITH WALNUT VENEER ON TWO FACES.
PANEAU MONTANT ET TRAVERSE: AGGLOMÉRÉ DE 13 mm D'ÉPAISSEUR AVEC PLACAGE NOYER POUR LES DEUX FACES.
- 11 FILE DRAWER: WITH HANGING FILE RAIL SYSTEM. 13 mm THICK PARTICLEBOARD PANEL WITH WALNUT VENEER ON TWO FACES.
TIROIR POUR DOSSIERS: AVEC SYSTÈME DE RAILS POUR DOSSIERS SUSPENDUS. PANEAU EN AGGLOMÉRÉ DE 13 mm D'ÉPAISSEUR AVEC PLACAGE NOYER POUR LES DEUX FACES.
- 14 SHELF: 32 mm THICK PARTICLEBOARD WITH WALNUT VENEER ON BOTH FACES. SOLID WALNUT EDGE. HEIGHT ADJUSTABLE AT 32 mm.
ÉTAGÈRE: AGGLOMÉRÉ DE 32 mm D'ÉPAISSEUR AVEC PLACAGE NOYER POUR LES DEUX FACES. CHAMP NOYER MASSIF. HAUTEUR AJUSTABLE À 32 mm.
- 15 DECORATIVE BASE: SOLID WALNUT, 25 mm THICK, HEIGHT VARIES BETWEEN COMPONENTS.
SOCLE DÉCORATIF: NOYER MASSIF DE 25 mm D'ÉPAISSEUR. HAUTEUR VARIABLE ENTRE LES DIVERS ÉLÉMENTS.
- 16 PANEL FRAME: SOLID WALNUT PROFILE RAIL AND STILE FRAME. SIZE OF FRAME VARIES BETWEEN COMPONENTS.
CADRE DE PANEAU: MONTANT ET TRAVERSE NOYER MASSIF. DIMENSION VARIABLE SELON LE MEUBLE.
- 23 DOOR PULL: CAST BRASS, 28 mm O.D., DARK BRONZE FINISH.
POIGNÉE DE PORTE: LAITON COULÉ, O.D. 28 mm, FINI BRONZE FONCÉ.
- 25 CENTRAL LOCKING SYSTEM: TO CLOSE ALL DRAWERS AND DOORS SIMULTANEOUSLY. DARK BRONZE FINISH.
SYSTÈME DE VERROUILLAGE CENTRALISÉ: FERMETURE SIMULTANÉE DE TOUS LES TIROIRS ET DE TOUTES LES PORTES. FINI BRONZE FONCÉ.
- 28 HEAVY DUTY GLIDES: METAL, 76mm STEM LENGTH, HEIGHT-ADJUSTABLE. PATINS POUR USAGE INTENSIF: MÉTAL, 76 mm DE LONGUEUR, HAUTEUR AJUSTABLE.
- 30 PLASTIC LAMINATE: 0.8 mm THICK LAMINATE TO PROVIDE PROTECTION TO BOTTOM OF COMPONENT. BLACK.
STRATIFIÉ DE 0.8 mm D'ÉPAISSEUR POUR ASSURER UNE PROTECTION DES ÉLÉMENTS DU SOCLE. NOIR.

SYMBOL LEGEND / LÉGENDE DES SYMBOLES :

DIRECTION OF WOOD GRAIN
SENS DU GRAIN DE BOIS

REVISION	SUBMITTAL	DATE
05	100% SUB-REV 4-TRANSLATION	11/9/2016
04	100% SUBMISSION REV3	7/15/2016
03	100% SUBMISSION REV2	7/13/2016
02	100% SUBMISSION	4/26/2016
01	99% SUBMISSION	11/30/2015
00	50% SUBMISSION	01/20/2015



A detail no. / no. du détail
B drawing no. / no. du dessin

project
111 WELLINGTON STREET
REHABILITATION PROJECT
RÉHABILITATION DE
111 RUE WELLINGTON

drawing
MN FURNITURE
MOBILIER MN
MN CREDENZA
CRÉDENCE MN

designed / conçu
date
drawn / dessiné
date 12/09/2014 YA
revised / révisé / revision / no. de / number / FN / révision

approved / approuvé
date
tender / soumission
PWC Project Manager / Administrateur de projets TPC
project no. / no. du projet

R.011801.163

drawing no. / no. du dessin
BCC-451

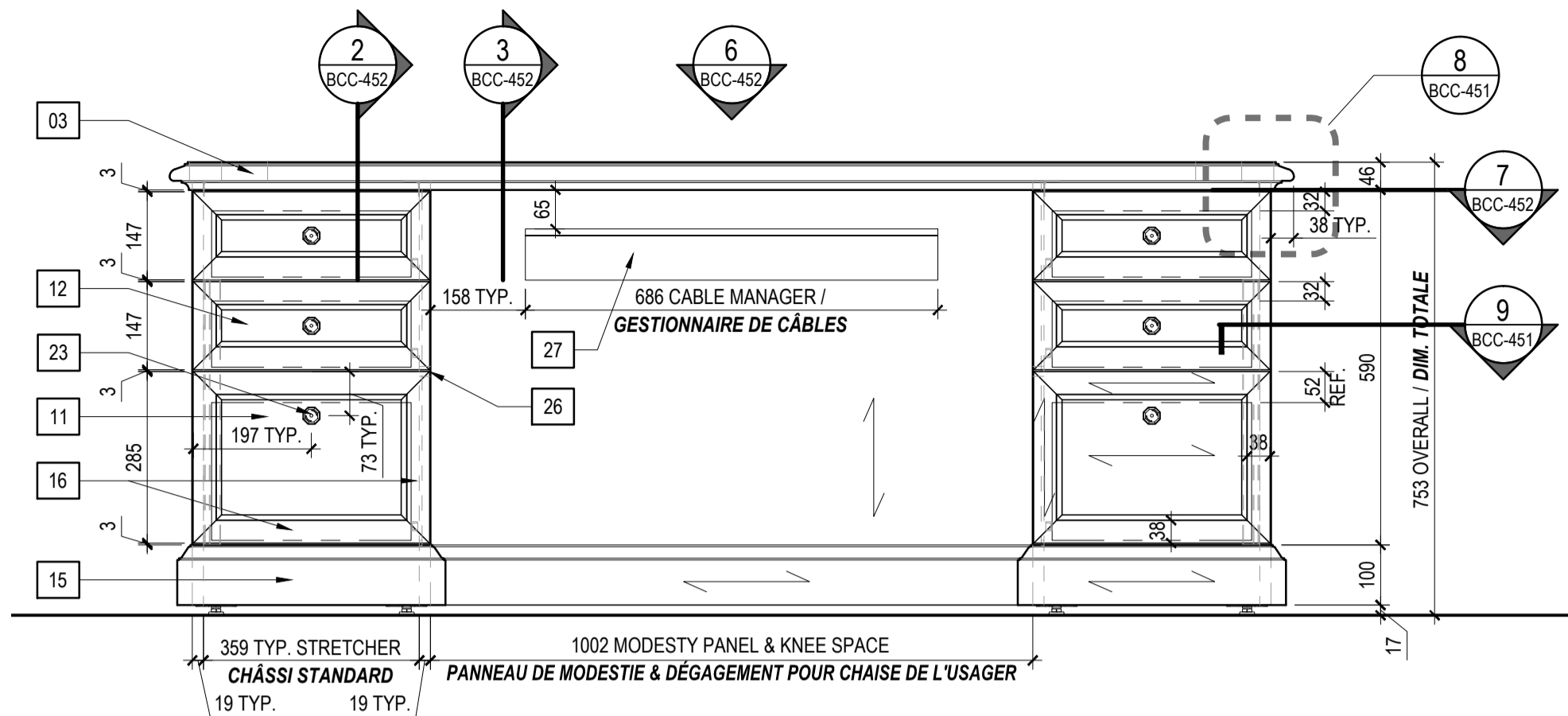

1 FRONT ELEVATION
ÉLEVATION FRONTALE
BCC-452 1:10

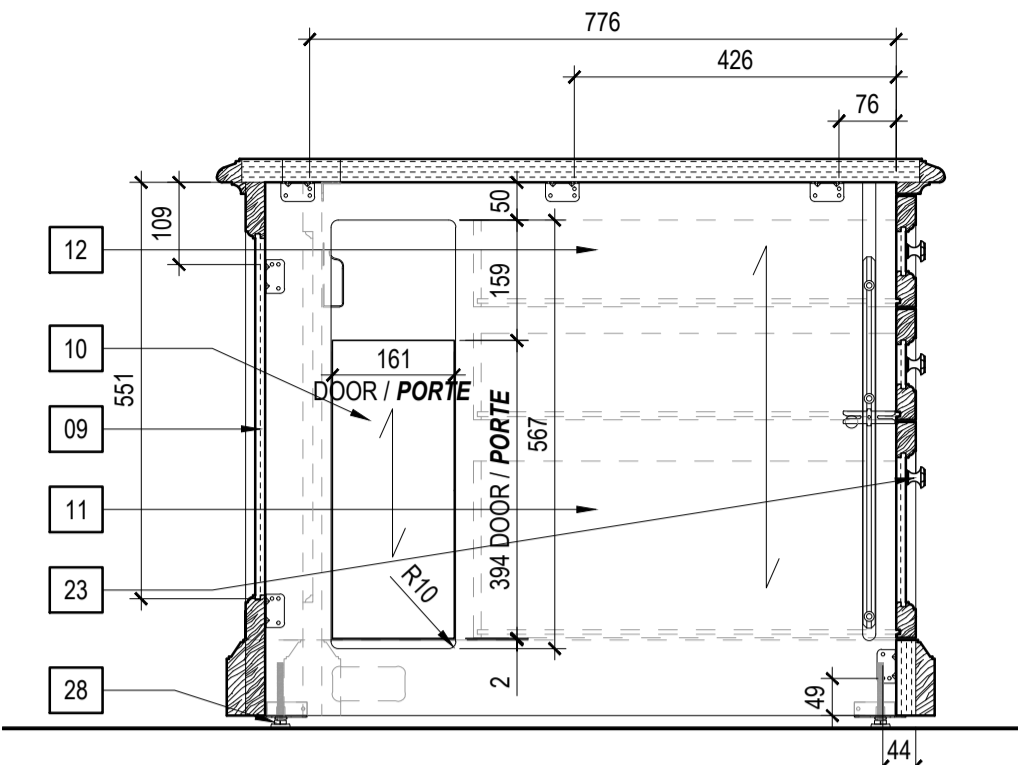

2 SECTION THROUGH DRAWERS
COUPE À TRAVERS LES TIROIRS
BCC-452 1:10

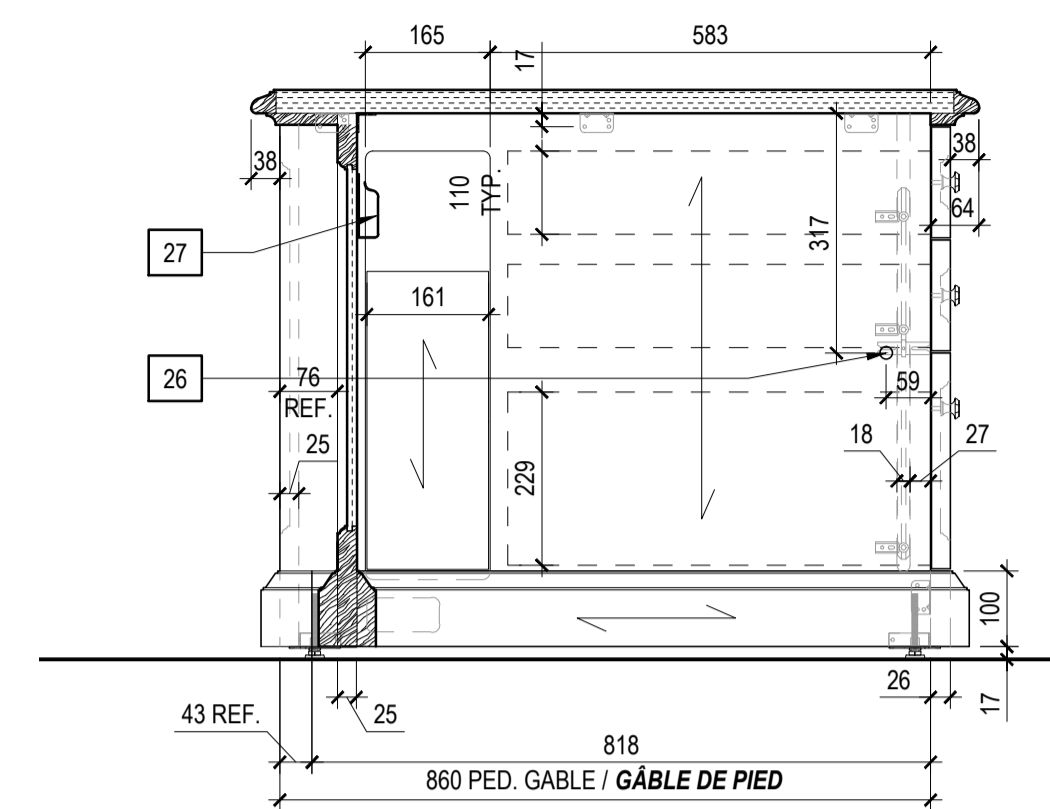

3 SECTION THROUGH KNEE SPACE
COUPE À TRAVERS ZONE DÉGAGEMENT
POUR CHAISE DE L'USAGER
BCC-452 1:10

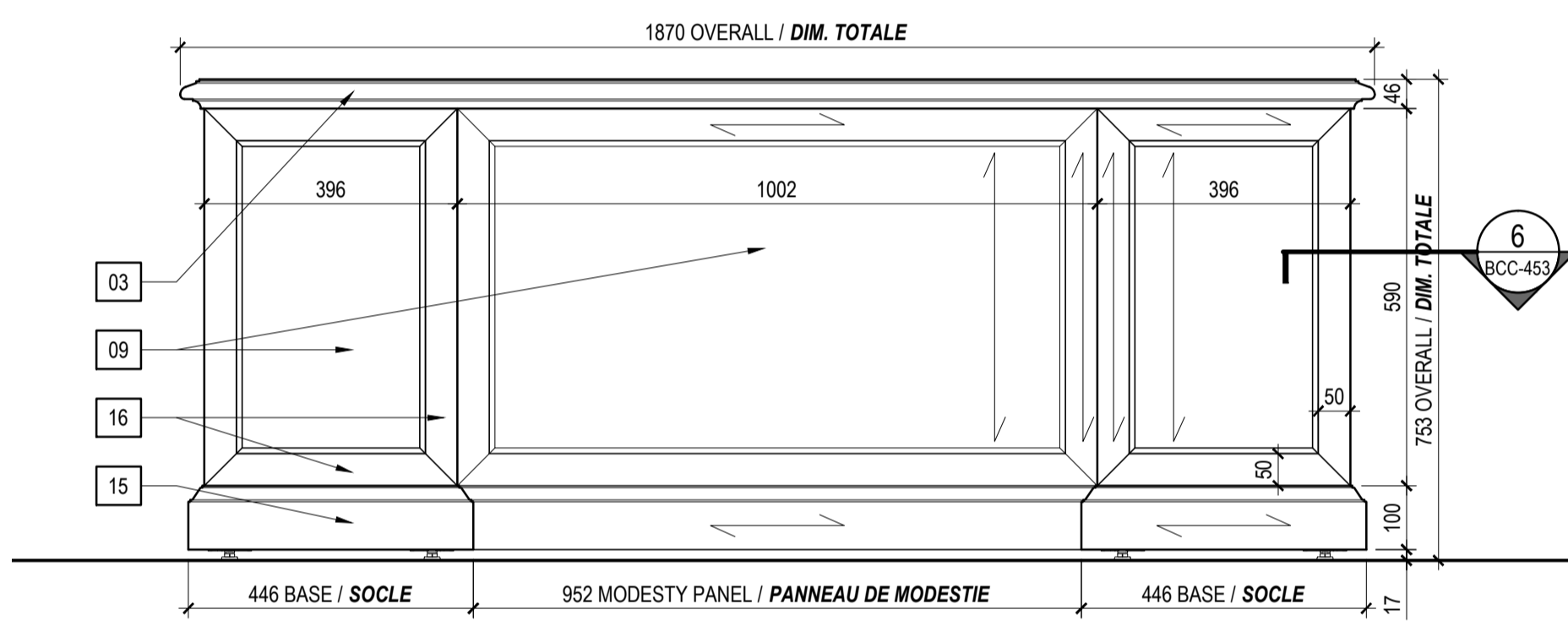

4 BACK ELEVATION
ÉLEVATION ARRIÈRE
BCC-452 1:10

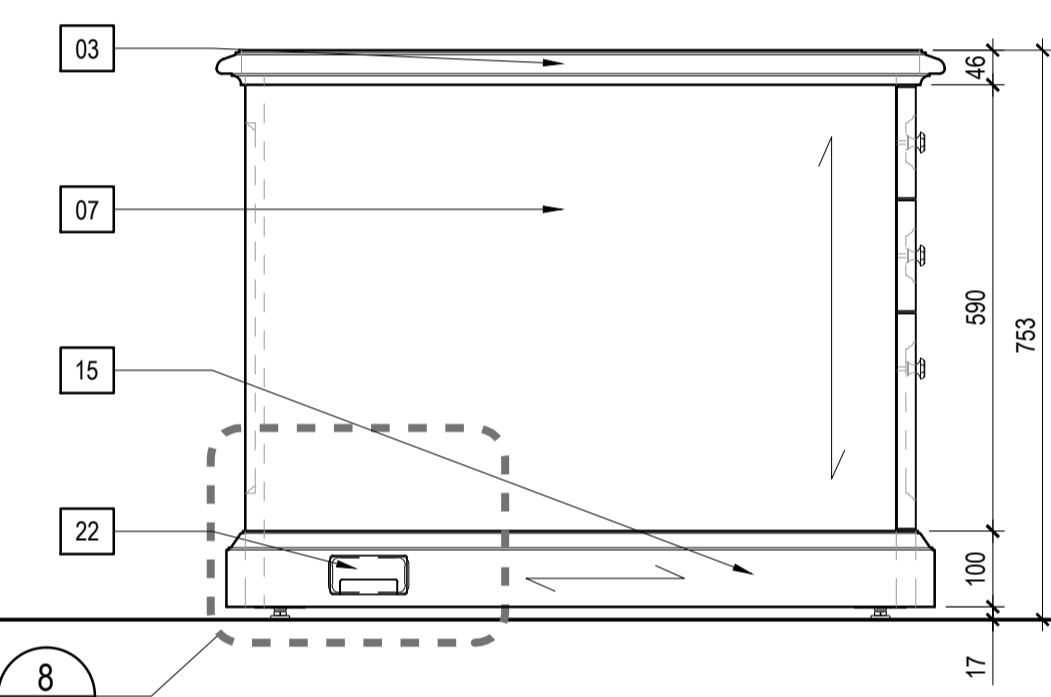

5 SIDE ELEVATION
ÉLEVATION LATÉRALE
BCC-452 1:10

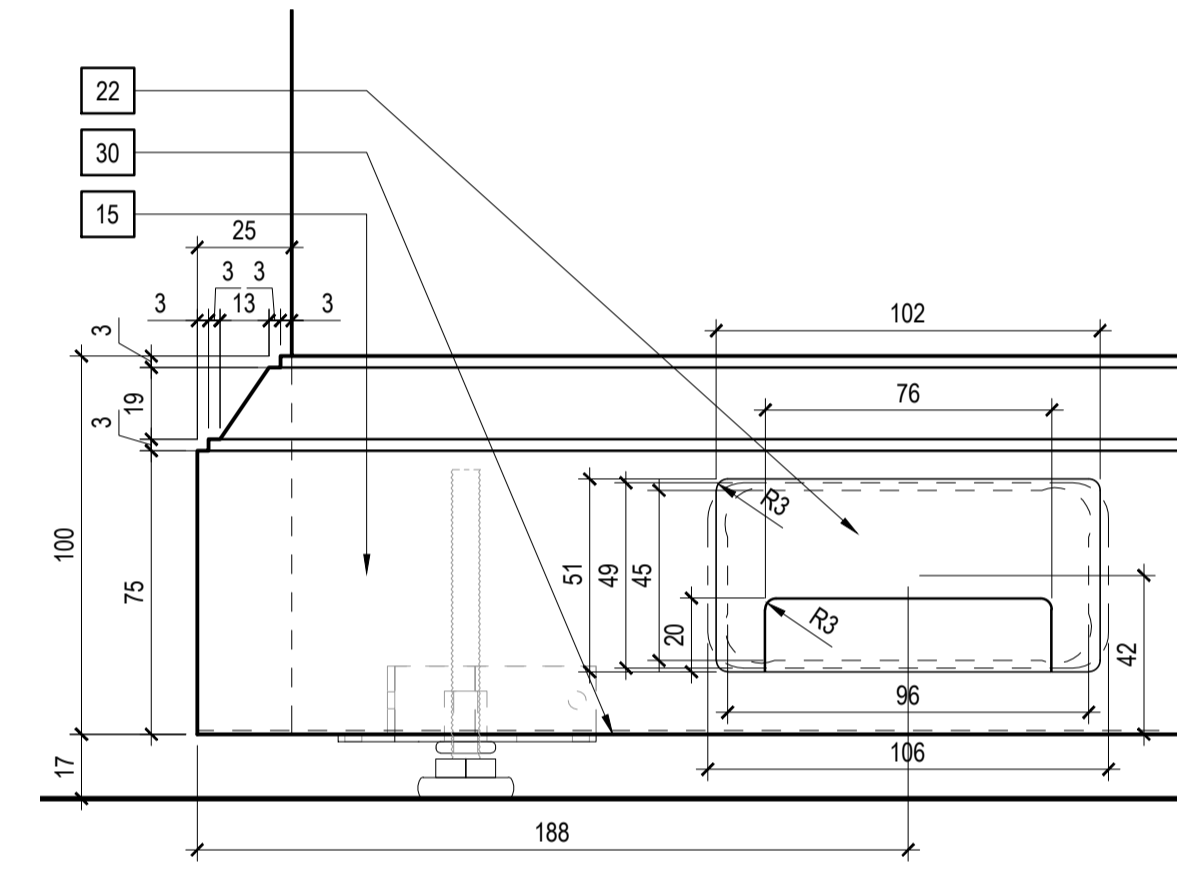

8 DETAIL: DECORATIVE BASE
DÉTAIL: SOCLE DÉCORATIF
BCC-452 1:2

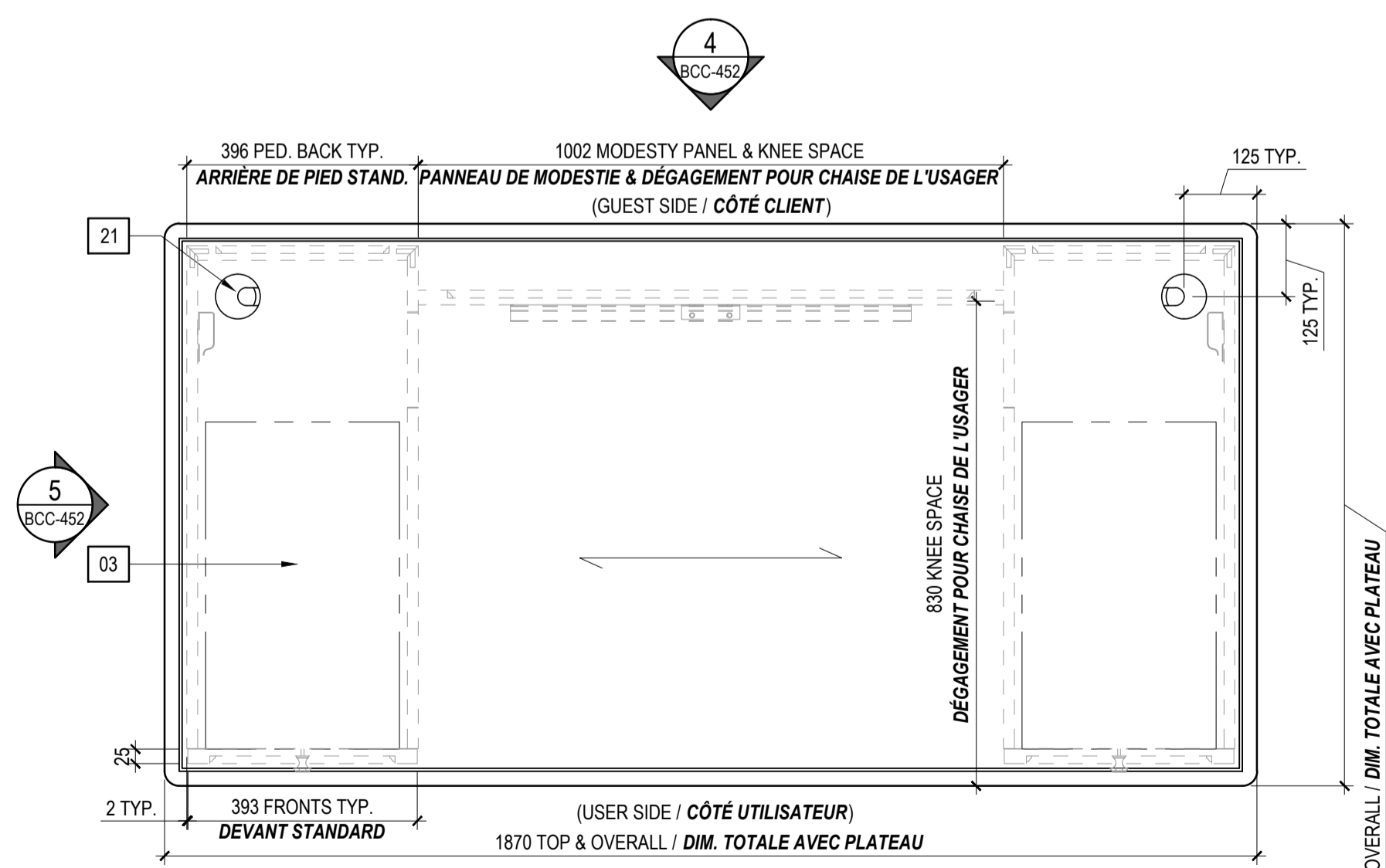

6 PLAN
BCC-452 1:10

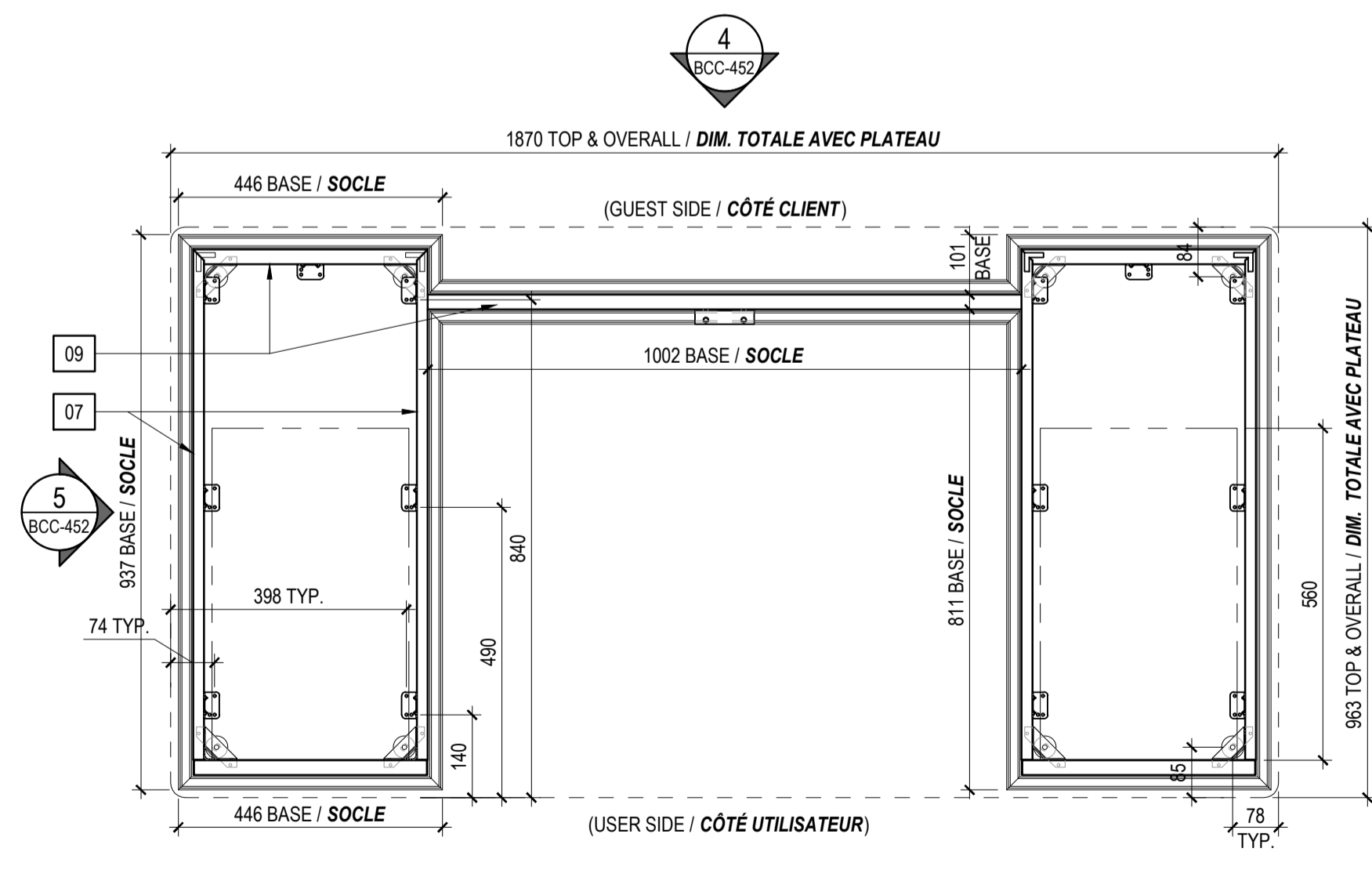

7 HORIZONTAL SECTION
COUPE HORIZONTALE
BCC-452 1:10

LEGEND / LÉGENDES : BCC-452

NOTE: ALL WALNUT VENEERED SURFACES AND ALL SOLID WALNUT SURFACES TO BE GIVEN A STAIN AND CATALYZED LACQUER FINISH TO MATCH STANDARD FINISH "IMPERIAL WALNUT" FOR COLOUR VALUE, SURFACE GLOSS AND GRAIN FILL.
NOTES: TOUTES LES SURFACES EN PLACAGE EN NOYER ET TOUTES LES SURFACES EN NOYER MASSIF DOIVENT RECEVOIR UNE FINITION EN VERNIS ET EN LAQUE CATALYSÉE AFIN DE CORRESPONDRE AUX FINITIONS DU "NOYER IMPÉRIAL" POUR LA COULEUR, LA BRILLANCE, LA TEXTURE, LA DIRECTION ET LE TYPE DE GRAIN.

GENERAL NOTES / NOTES GÉNÉRALES

- CABINET MAKER TO COORDINATE METAL FINISHES TO MATCH SAMPLE PROVIDED BY DEPARTMENTAL REPRESENTATIVE.
L'ÉBÉNISTE DOIT COORDONNER LES FINIS DES MÉTAUX AVEC LES ÉCHANTILLONS FOURNIS PAR LE REPRÉSENTANT MINISTÉRIEL.
- CABINET MAKER TO COORDINATE WOOD VENEER FINISHES TO MATCH SAMPLES PROVIDED BY DEPARTMENTAL REPRESENTATIVE.
L'ÉBÉNISTE DOIT COORDONNER LES FINIS DE PLACAGE DE BOIS AVEC LES ÉCHANTILLONS FOURNIS PAR LE REPRÉSENTANT MINISTÉRIEL.

DRAWING NOTES / NOTES DE DESSIN :

- TOP: 32 mm THICK PARTICLEBOARD WITH WALNUT VENEER. SOLID WALNUT EDGE.
PLATEAU: AGGLOMÉRÉ DE 32 mm D'ÉPAISSEUR AVEC PLACAGE NOYER. CHAMP NOYER MASSIF.
- PANEL: 19 mm THICK PARTICLEBOARD WITH WALNUT VENEER ON BOTH FACES & VISIBLE EDGE TRIM.
PANNEAU: AGGLOMÉRÉ DE 19 mm D'ÉPAISSEUR AVEC PLACAGE NOYER POUR LES DEUX FACES ET POUR LES CHAMPS VISIBLES.
- RAIL AND STILE PANEL: 13 mm THICK PARTICLEBOARD WITH WALNUT VENEER ON TWO FACES.
PANNEAU MONTANT ET TRAVERSE: AGGLOMÉRÉ DE 13 mm D'ÉPAISSEUR AVEC PLACAGE NOYER POUR LES DEUX FACES.
- HINGED ACCESS DOOR: 19 mm THICK PARTICLEBOARD WITH WALNUT VENEER. 2 HINGES LOCATED AT MODESTY PANEL SIDE.
PORTE D'ACCÈS À CHARNIÈRE: AGGLOMÉRÉ DE 19 mm D'ÉPAISSEUR AVEC PLACAGE NOYER. DEUX CHARNIÈRES SITUÉES CÔTÉ PANNEAU DE MODESTIE.
- FILE DRAWER: WITH HANGING FILE RAIL SYSTEM. 13 mm THICK PARTICLEBOARD PANEL WITH WALNUT VENEER ON TWO FACES.
TIROIR POUR DOSSIERS: AVEC SYSTÈME DE RAILS POUR DOSSIERS SUSPENDUS. PANNEAU EN AGGLOMÉRÉ DE 13 mm D'ÉPAISSEUR AVEC PLACAGE NOYER POUR LES DEUX FACES.
- BOX DRAWER: WITH MOVABLE PENCIL TRAY IN TOP DRAWER OF EACH PEDESTAL. 13mm THICK PARTICLEBOARD WITH WALNUT VENEER ON TWO FACES.
CAISSON DE TIROIR: AVEC PLATEAU MOBILE POUR CRAYONS DANS LE TIROIR SUPÉRIEUR DE CHAQUE PIED LATÉRAL. PANNEAU EN AGGLOMÉRÉ DE 13 mm D'ÉPAISSEUR AVEC PLACAGE NOYER POUR LES DEUX FACES.
- DECORATIVE BASE: SOLID WALNUT, 25 mm THICK, HEIGHT VARIES BETWEEN COMPONENTS.
SOCLE DÉCORATIF: NOYER MASSIF DE 25 mm D'ÉPAISSEUR. HAUTEUR VARIABLE SELON LE MEUBLE.
- PANEL FRAME: SOLID WALNUT PROFILE RAIL AND STILE FRAME. SIZE OF FRAME VARIES BETWEEN COMPONENTS.
CADRE DE PANNEAU: MONTANT ET TRAVERSE NOYER MASSIF. DIMENSION VARIABLE SELON LE MEUBLE.
- CABLE GROMMET: WITH REUSABLE COVER. 71 mm I.D., WALNUT BROWN FINISH.
PASSE-FIL: AVEC CACHE RECYCLABLE. I.D. 71 mm. FINI NOYER BRUN.
- LARGE CABLE GROMMET: WITH REUSABLE COVERS. WALNUT BROWN FINISH. ONE EACH SIDE.
LARGE PASSE-FIL: AVEC CACHE RECYCLABLE. FINI NOYER BRUN. INCLU SUR CHAQUE FACE.
- DOOR PULL: CAST BRASS, 28 mm O.D., DARK BRONZE FINISH.
POIGNÉE DE PORTE: LAITON COULÉ, O.D. 28 mm, FINI BRONZE FONCÉ.
- LOCK: 3-DRAWER LOCK, WITH DOOR STOPS & FELT BUMPERS. DARK BRONZE FINISH.
SERRURE: SERRURE COMMUNE POUR TROIS TIROIRS, AVEC ARRÊT DE TIROIR ET COUSSINETS DE FEUTRE. FINI BRONZE FONCÉ.
- CABLE MANAGEMENT CHANNEL. BROWN TO MATCH WOOD FINISH.
GESTIONNAIRE DE CÂBLES. TEINTE MARRON POUR CONCORDER AVEC LES FINIS DE BOIS.
- HEAVY DUTY GLIDES: METAL, 76mm STEM LENGTH, HEIGHT-ADJUSTABLE. PATINS POUR USAGE INTENSIF: METAL, 76 mm DE LONGUEUR, HAUTEUR AJUSTABLE.
- PLASTIC LAMINATE: 0.8 mm THICK LAMINATE TO PROVIDE PROTECTION TO BOTTOM OF COMPONENT. BLACK.
STRATIFIÉ DE 0.8 mm D'ÉPAISSEUR POUR ASSURER UNE PROTECTION DES ÉLÉMENTS DU SOCLE. NOIR.

SYMBOL LEGEND / LÉGENDE DES SYMBOLES :



REVISION	SUBMITTAL	DATE
05	100% SUB-REV 4-TRANSLATION	11/9/2016
04	100% SUBMISSION REV3	7/15/2016
03	100% SUBMISSION REV2	7/13/2016
02	100% SUBMISSION	4/26/2016
01	99% SUBMISSION	11/30/2015
00	50% SUBMISSION	01/20/2015

stamp sceau stamp sceau
ONTARIO ASSOCIATION OF ARCHITECTS
ONTARIO ASSOCIATION OF ARCHITECTS
JAMES BRIDGER
LICENCE 7098

A detail no. / no. du détail
B drawing no. / no. du dessin

project
111 WELLINGTON STREET
REHABILITATION PROJECT
RÉHABILITATION DE
111 RUE WELLINGTON

drawing dessin
MN FURNITURE
MOBILIER MN
MN DESK
BUREAU MN

designed conçu
date
drawn dessiné
date 12/09/2014 YA
revised révisé / revision no. de
date 7/15/2016 number FN révision

approved approuvé
date
tender soumission
PWC Project Manager Administrateur de projets TPC
project no. no. du projet

R.011801.163
drawing no. no. du dessin

LEGEND / LÉGENDES : BCC-453

NOTE: ALL WALNUT VENEERED SURFACES AND ALL SOLID WALNUT SURFACES TO BE GIVEN A STAIN AND CATALYZED LACQUER FINISH TO MATCH STANDARD FINISH "IMPERIAL WALNUT" FOR COLOUR VALUE, SURFACE GLOSS AND GRAIN FILL.

NOTES: TOUTES LES SURFACES EN PLACAGE EN NOYER ET TOUTES LES SURFACES EN NOYER MASSIF DOIVENT RECEVOIR UNE FINITION EN VERNIS ET EN LAQUE CATALYSÉE AFIN DE CORRESPONDRE AUX FINITIONS DU "NOYER IMPÉRIAL" POUR LA COULEUR, LA BRILLANCE, LA TEXTURE, LA DIRECTION ET LE TYPE DE GRAIN.

GENERAL NOTES / NOTES GÉNÉRALES

- CABINET MAKER TO COORDINATE METAL FINISHES TO MATCH SAMPLE PROVIDED BY DEPARTMENTAL REPRESENTATIVE.
L'ÉBENISTE DOIT COORDONNER LES FINIS DES MÉTAUX AVEC LES ÉCHANTILLONS FOURNIS PAR LE REPRÉSENTANT MINISTÉRIEL.
- CABINET MAKER TO COORDINATE WOOD VENEER FINISHES TO MATCH SAMPLES PROVIDED BY DEPARTMENTAL REPRESENTATIVE.
L'ÉBENISTE DOIT COORDONNER LES FINIS DE PLACAGE DE BOIS AVEC LES ÉCHANTILLONS FOURNIS PAR LE REPRÉSENTANT MINISTÉRIEL.

DRAWING NOTES / NOTES DE DESSIN :

- 03 TOP: 32 mm THICK PARTICLEBOARD WITH WALNUT VENEER. SOLID WALNUT EDGE.
PLATEAU: AGGLOMÉRÉ DE 32 mm D'ÉPAISSEUR AVEC PLACAGE NOYER. CHAMP NOYER MASSIF.
- 05 PANEL: 32 mm THICK PARTICLEBOARD WITH WALNUT VENEER ON ALL VISIBLE FACES.
PANNEAU: AGGLOMÉRÉ DE 32 mm D'ÉPAISSEUR AVEC PLACAGE NOYER POUR TOUTES LES SURFACES VISIBLES.
- 09 RAIL AND STILE PANEL: 13 mm THICK PARTICLEBOARD WITH WALNUT VENEER ON TWO FACES.
PANNEAU MONTANT ET TRAVERSE: AGGLOMÉRÉ DE 13 mm D'ÉPAISSEUR AVEC PLACAGE NOYER POUR LES DEUX FACES.
- 15 DECORATIVE BASE: SOLID WALNUT, 25 mm THICK, HEIGHT VARIES BETWEEN COMPONENTS.
SOCLE DÉCORATIF: NOYER MASSIF DE 25 mm D'ÉPAISSEUR. HAUTEUR VARIABLE SELON LE MEUBLE.
- 16 PANEL FRAME: SOLID WALNUT PROFILE RAIL AND STILE FRAME. SIZE OF FRAME VARIES BETWEEN COMPONENTS.
CADRE DE PANNEAU: MONTANT ET TRAVERSE NOYER MASSIF. DIMENSION VARIABLE SELON LE MEUBLE.
- 18 KEYBOARD PLATFORM FOR ARTICULATED KEYBOARD TRAY WITH MOUSE PAD AND CUSHIONED WRIST REST (NIC).
PLATE-FORME POUR SUPPORT DE CLAVIER ARTICULÉ AVEC TAPIS DE SOURIS ET REPOSE-POIGNETS MATELASSÉ.
- 21 CABLE GROMMET: WITH REUSABLE COVER. 71 mm I.D., WALNUT BROWN FINISH.
PASSE-FIL: AVEC CACHE RECYCLABLE. I.D. 71 mm. FINI NOYER BRUN.
- 22 LARGE CABLE GROMMET: WITH REUSABLE COVERS. WALNUT BROWN FINISH. ONE EACH SIDE.
LARGE PASSE-FIL: AVEC CACHE RECYCLABLE. FINI NOYER BRUN. INCLU SUR CHAQUE FACE.
- 27 CABLE MANAGEMENT CHANNEL. BROWN TO MATCH WOOD FINISH.
GESTIONNAIRE DE CÂBLES. TEINTE MARRON POUR CONCORDER AVEC LES FINIS DE BOIS.
- 28 HEAVY DUTY GLIDES: METAL, 76mm STEM LENGTH, HEIGHT-ADJUSTABLE.
PATINS POUR USAGE INTENSIF: METAL, 76 mm DE LONGUEUR, HAUTEUR AJUSTABLE.
- 30 PLASTIC LAMINATE: 0.8 mm THICK LAMINATE TO PROVIDE PROTECTION TO BOTTOM OF COMPONENT. BLACK.
STRATIFIÉ DE 0.8 mm D'ÉPAISSEUR POUR ASSURER UNE PROTECTION DES ÉLÉMENTS DU SOCLE. NOIR.

REVISION	SUBMITTAL	DATE
05	100% SUB-REV 4-TRANSLATION	11/9/2016
04	100% SUBMISSION REV2	7/13/2016
03	100% SUBMISSION REV	6/6/2016
02	100% SUBMISSION	4/26/2016
01	99% SUBMISSION	11/30/2015
00	50% SUBMISSION	01/20/2015

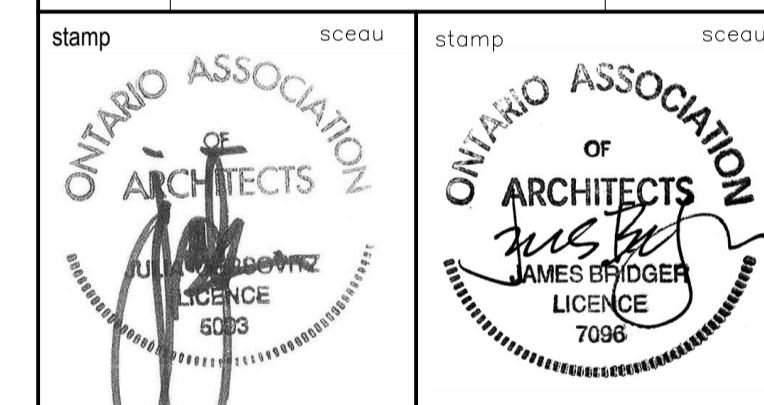

A	A detail no. no. du détail	A
B	B drawing no. no. du dessin	B

project
111 WELLINGTON STREET REHABILITATION PROJECT
RÉHABILITATION DE 111 RUE WELLINGTON

drawing	MN FURNITURE MOBILIER MN MN COMPUTER DESK BUREAU D'ORDNATEUR MN	dessin
designed		conçu
date	---/---/---	
drawn		dessiné
date	12/09/2014	YA
revised	11/7/2015	revisé FN
date		revisé
approved		approuvé
date		
tender		soumission
PWC Project Manager		Administrateur de projets TPC
project no.		no. du projet
	R.011801.163	
drawing no.		no. du dessin

SYMBOL LEGEND / LÉGENDE DES SYMBOLES :

DIRECTION OF WOOD GRAIN SENS DU GRAIN DE BOIS

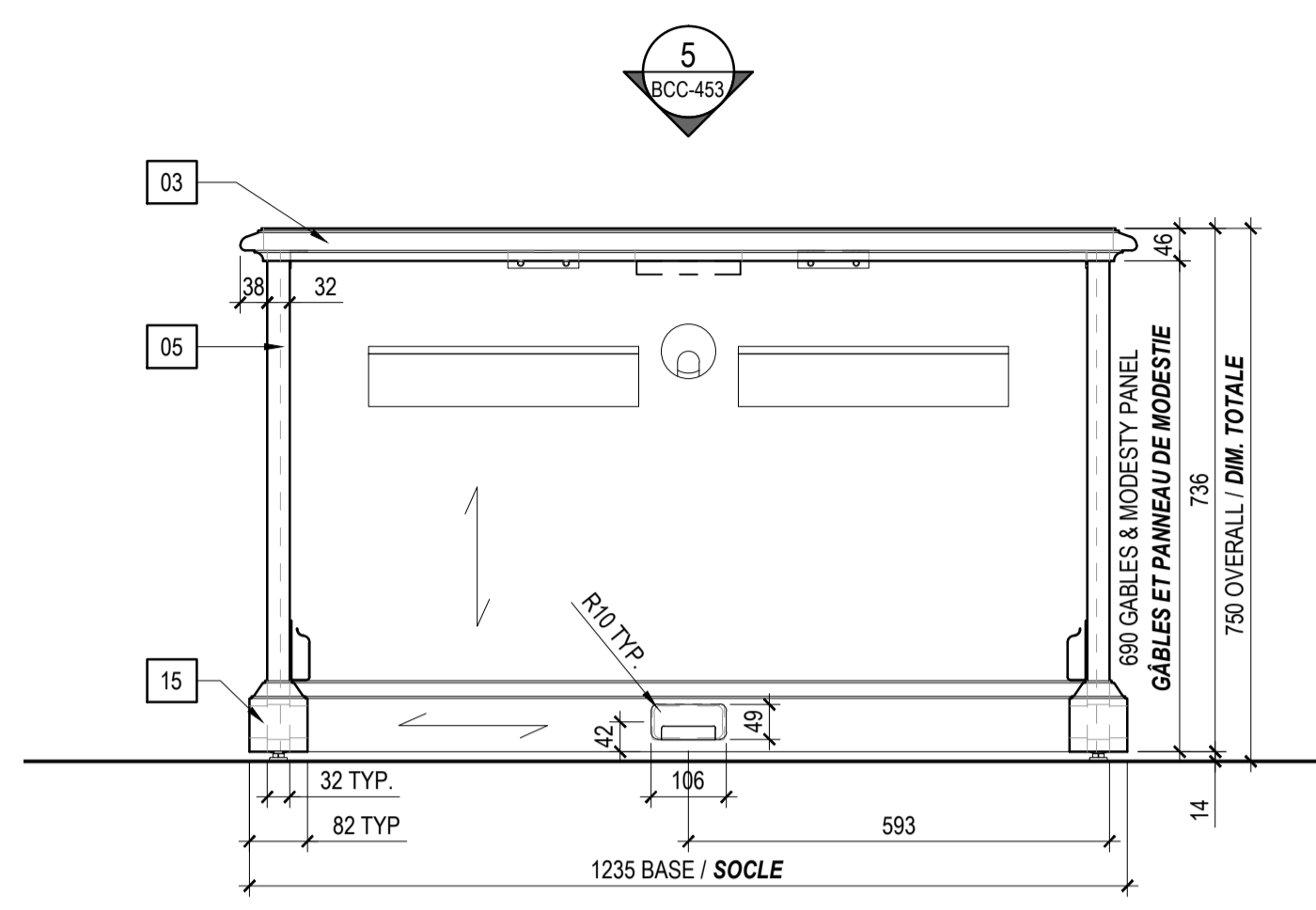

1 FRONT ELEVATION / ÉLEVATION FRONTALE
BCC-453 1:10

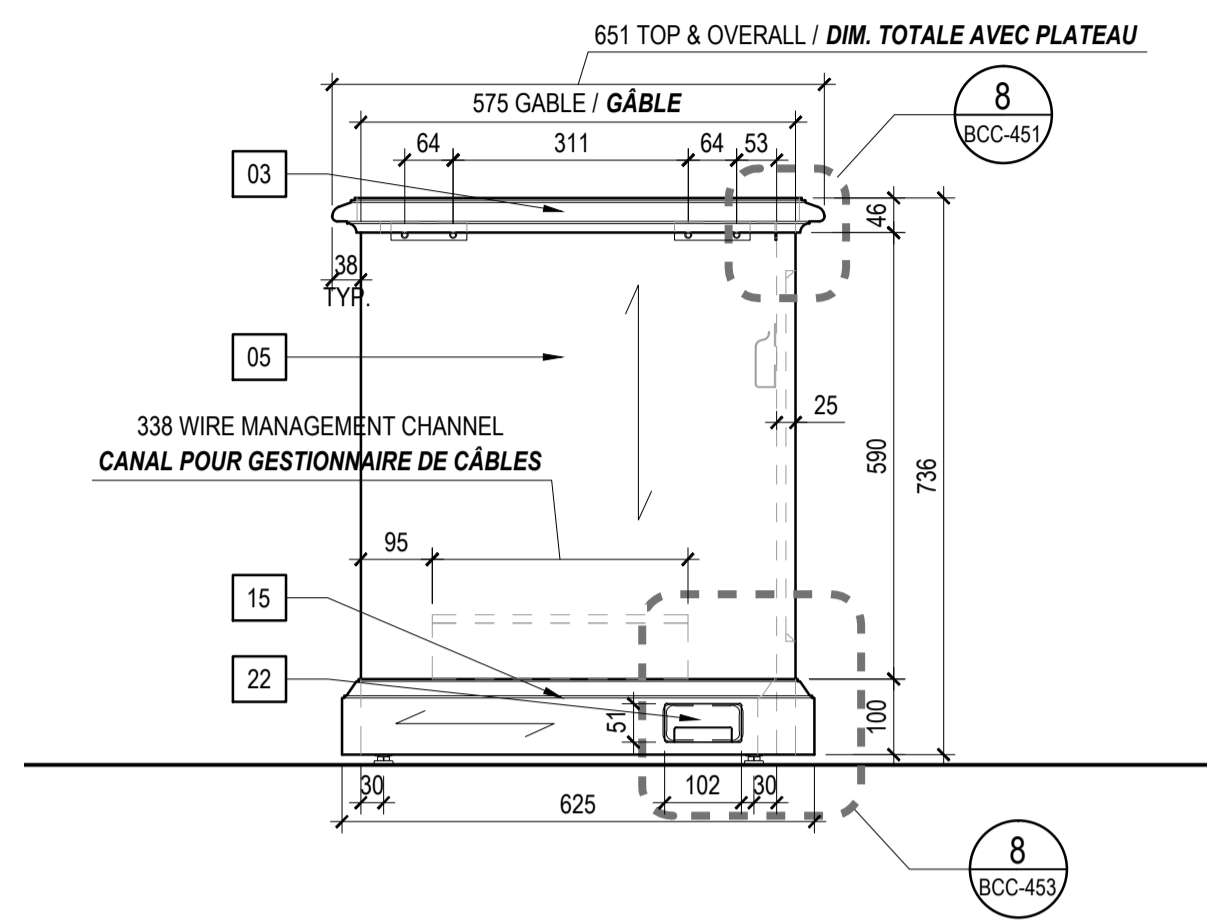

2 SIDE ELEVATION / ÉLEVATION LATÉRALE
BCC-453 1:10

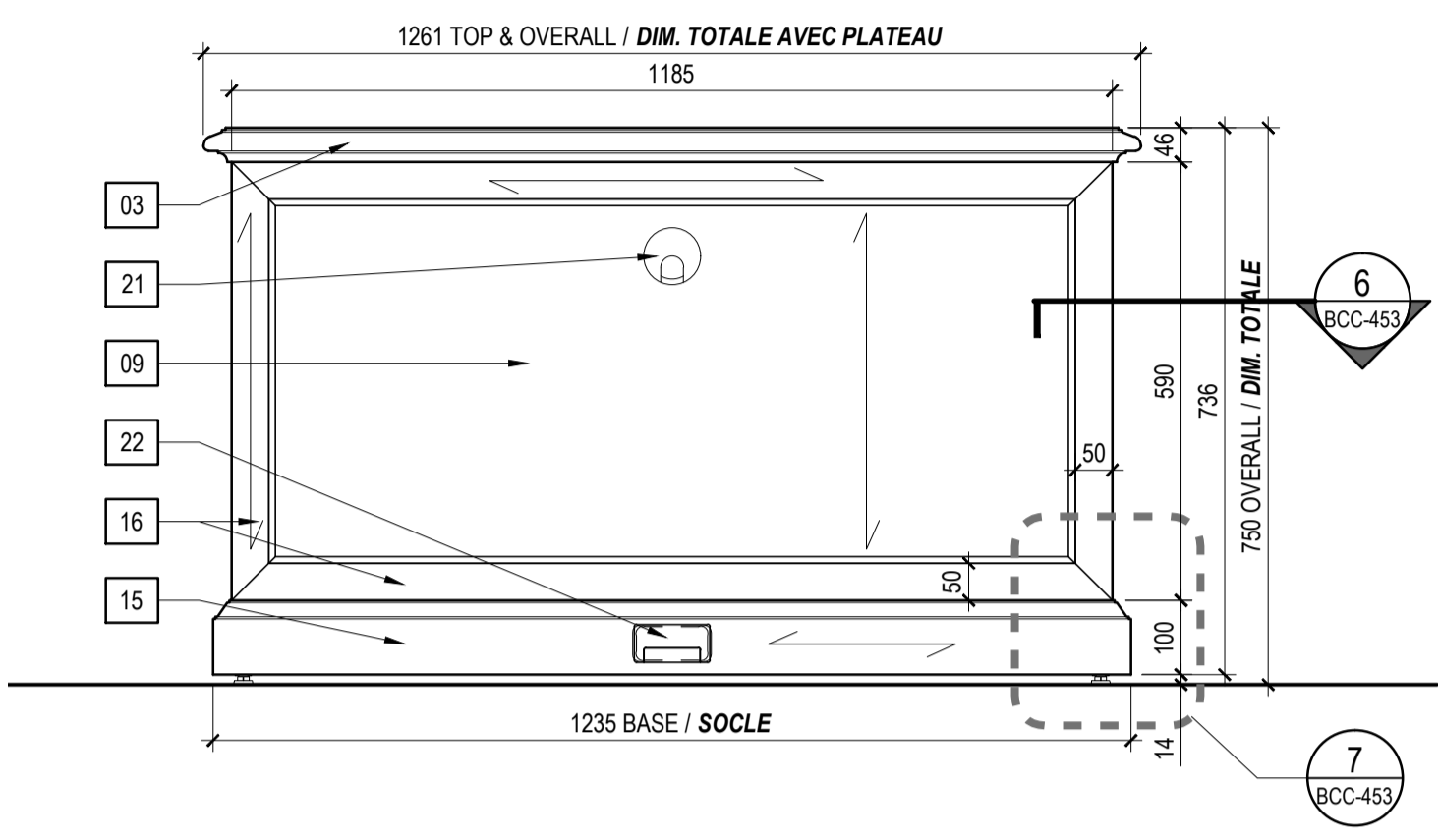

3 BACK ELEVATION / ÉLEVATION ARRIÈRE
BCC-453 1:10

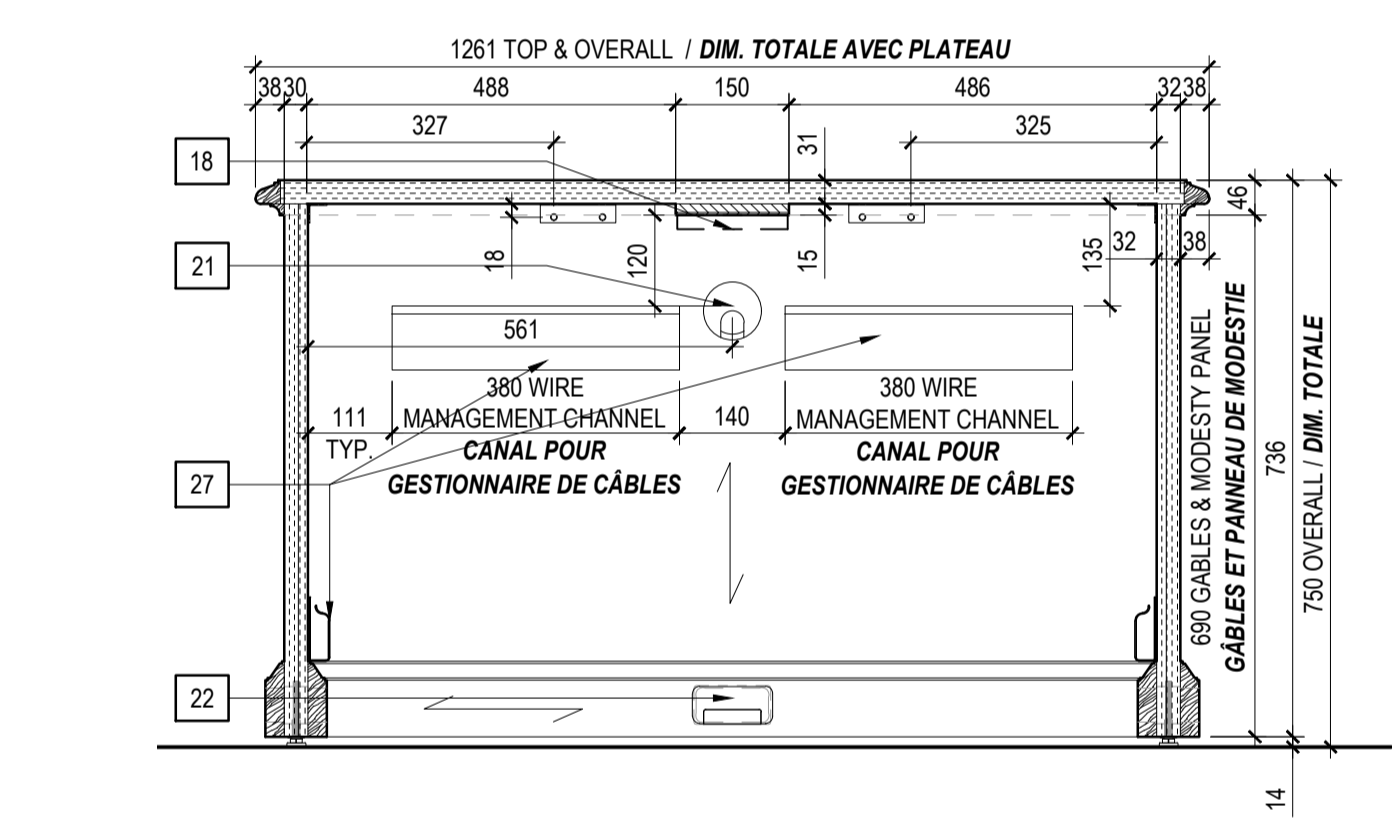

4 SECTION / COUPE
BCC-453 1:10

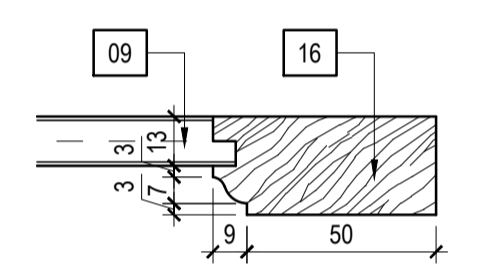

6 DETAIL: PANEL FRAMING / DÉTAIL: CADRE DE PANNEAU
BCC-453 1:2

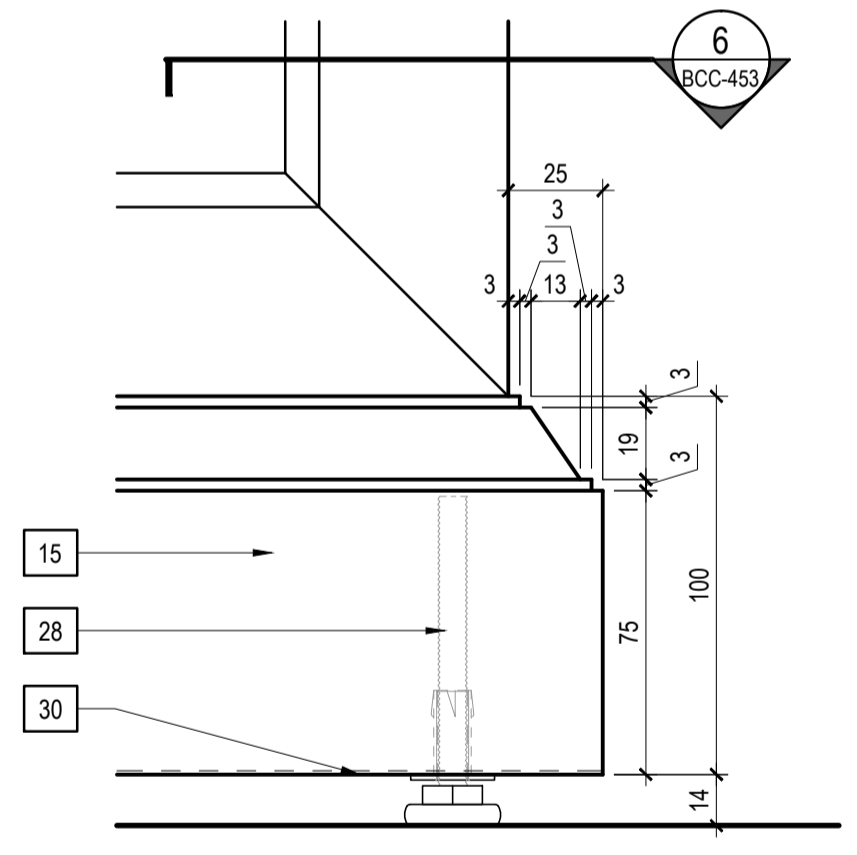

7 DETAIL: DECORATIVE BASE / DÉTAIL: SOCLE DÉCORATIF
BCC-453 1:2

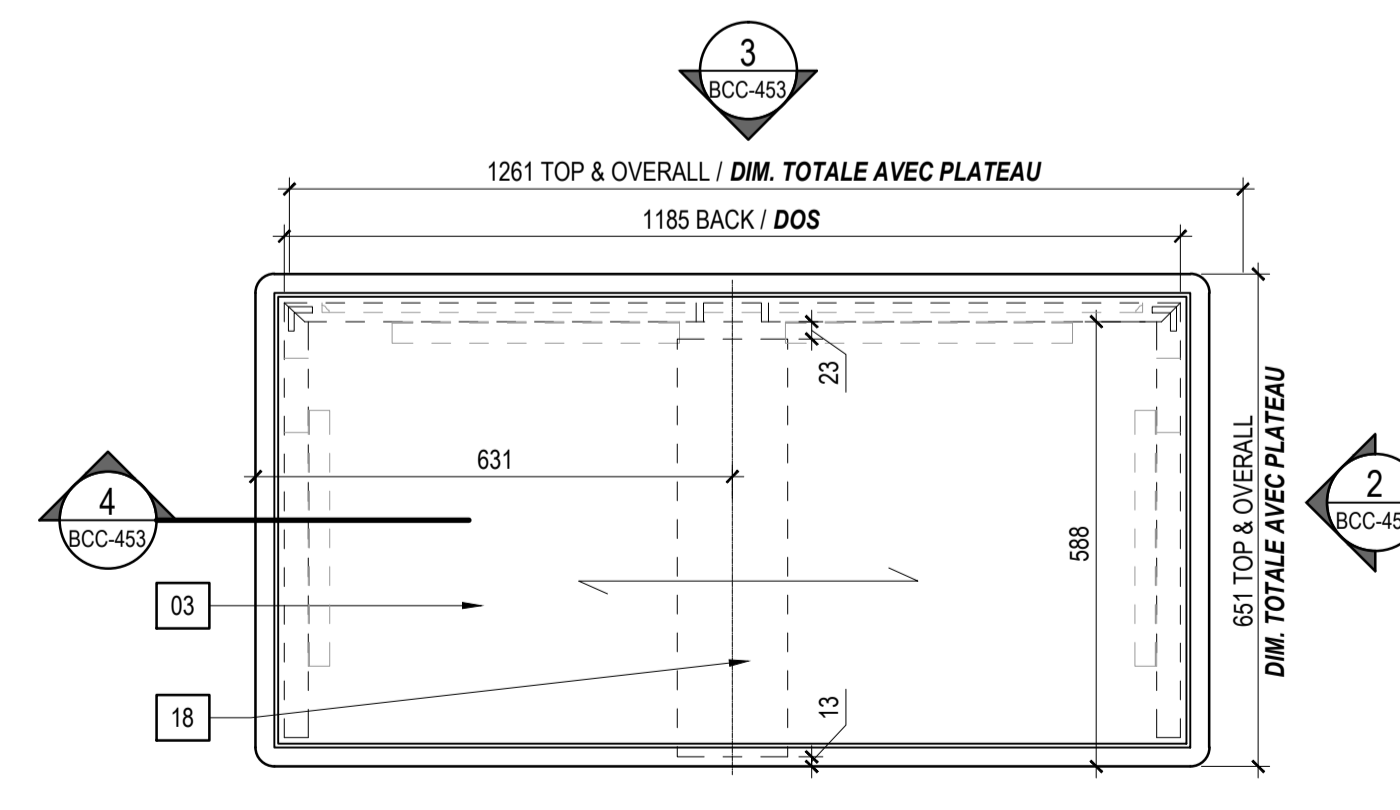

5 PLAN / PLAN
BCC-453 1:10

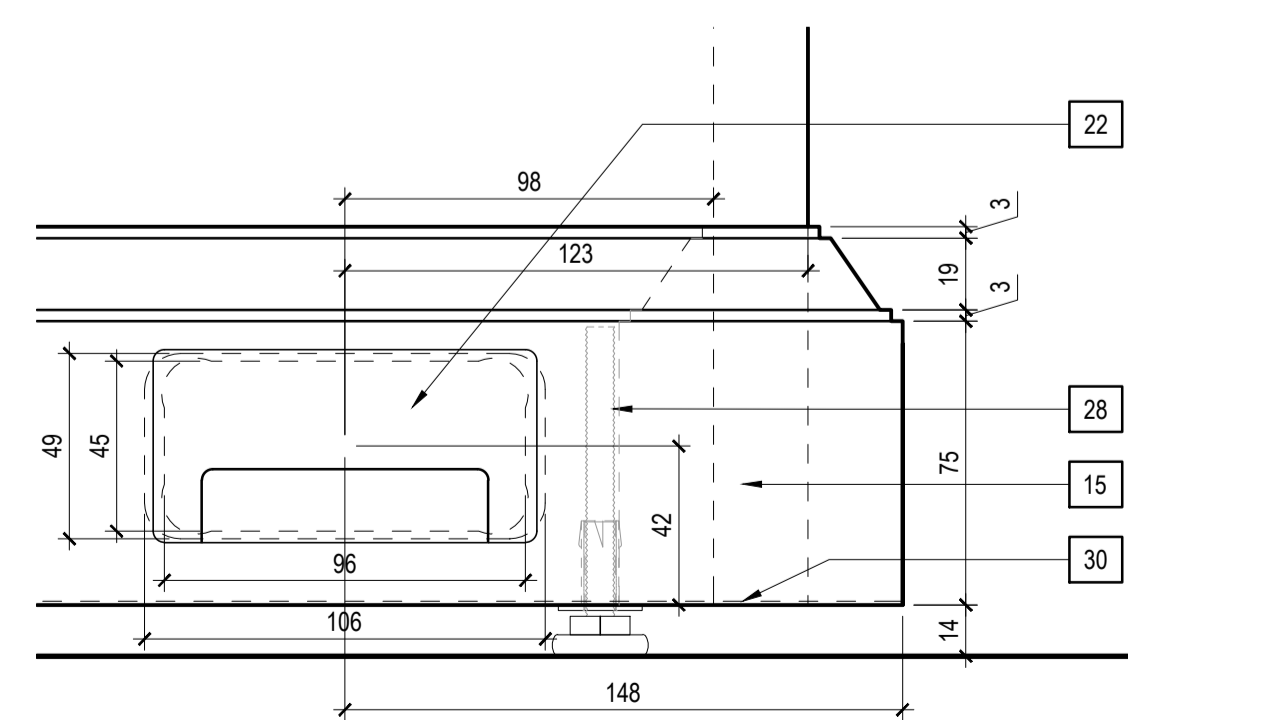

8 DETAIL: GROMMET OPENING / DÉTAIL: OUVERTURE POUR PASSE-FIL
BCC-453 1:2