



RETURN BIDS TO:

RETOURNER LES SOUMISSIONS À:

Bid Receiving - PWGSC / Réception des soumissions
- TPSGC

11 Laurier St. / 11, rue Laurier

Place du Portage, Phase III

Core 0B2 / Noyau 0B2

Gatineau

Quebec

K1A 0S5

Bid Fax: (819) 997-9776

SOLICITATION AMENDMENT

MODIFICATION DE L'INVITATION

The referenced document is hereby revised; unless otherwise indicated, all other terms and conditions of the Solicitation remain the same.

Ce document est par la présente révisé; sauf indication contraire, les modalités de l'invitation demeurent les mêmes.

Comments - Commentaires

Vendor/Firm Name and Address

Raison sociale et adresse du
fournisseur/de l'entrepreneur

Issuing Office - Bureau de distribution

Frigate Life Extension (FELEX) Project / Bureau de
projet de prolongation de la vie des frégates (BP
FELEX)

455 Blvd de la Carrière

Gatineau

Quebec

K1A 0K2

Title - Sujet CSIC Spare Parts Procurement Ops #2	
Solicitation No. - N° de l'invitation W8482-178639/A	Amendment No. - N° modif. 006
Client Reference No. - N° de référence du client W8482-178639	Date 2017-03-28
GETS Reference No. - N° de référence de SEAG PW-\$\$FX-010-26161	
File No. - N° de dossier 010fx.W8482-178639	CCC No./N° CCC - FMS No./N° VME
Solicitation Closes - L'invitation prend fin at - à 02:00 PM on - le 2017-03-31	
Time Zone Fuseau horaire Eastern Daylight Saving Time EDT	
F.O.B. - F.A.B. Specified Herein - Précisé dans les présentes	
Plant-Usine: <input type="checkbox"/> Destination: <input type="checkbox"/> Other-Autre: <input checked="" type="checkbox"/>	
Address Enquiries to: - Adresser toutes questions à: Saulnier, Jaime-Lynn	Buyer Id - Id de l'acheteur 010fx
Telephone No. - N° de téléphone (819) 939-3256 ()	FAX No. - N° de FAX () -
Destination - of Goods, Services, and Construction: Destination - des biens, services et construction: Formation Commander HCM Dockyard Bldg 206 Halifax, Nova Scotia B3K 5X5 Canada And/or CFB Esquimalt	

Instructions: See Herein

Instructions: Voir aux présentes

Delivery Required - Livraison exigée	Delivery Offered - Livraison proposée
Vendor/Firm Name and Address Raison sociale et adresse du fournisseur/de l'entrepreneur	
Telephone No. - N° de téléphone Facsimile No. - N° de télécopieur	
Name and title of person authorized to sign on behalf of Vendor/Firm (type or print) Nom et titre de la personne autorisée à signer au nom du fournisseur/ de l'entrepreneur (taper ou écrire en caractères d'imprimerie)	
Signature	Date

Solicitation No. - N° de l'invitation
W8482-178639/A
Client Ref. No. - N° de réf. du client
W8482-178639

Amd. No. - N° de la modif.
006
File No. - N° du dossier
010fx.W8482-178639

Buyer ID - Id de l'acheteur
010fx
CCC No./N° CCC - FMS No./N° VME

Modification 006

Cette modification est soulevée afin d'apporter les modifications suivantes à l'annexe A et ajouter les questions et réponses suivantes à l'Annexe 1 :

À l'Exigences facultaires:

Supprimer: Quantité en option Ouest 2017
Insérer: Prix ferme unitaire (CDN) Ouest 2017
et
Supprimer: Quantité en option Ouest 2018
Insérer: Prix ferme unitaire (CDN) Ouest 2018
et
Supprimer: Quantité en option Ouest 2019
Insérer: Prix ferme unitaire (CDN) Ouest 2019
et
Supprimer: Quantité en option Ouest 2020
Insérer : Prix ferme unitaire (CDN) Ouest 2020
et
Supprimer : Colum AA dans son intégralité

Question 13:

Pour l'article 208 : l'article est discontinué, est-ce que PE R630 ES-2620/s est un remplacement acceptable?

Réponse:

Oui, c'est acceptable.

Question 14:

Pour l'article 113: l'article est considéré comme étant en fin de vie par le fabricant de l'équipement original, est-ce que DGY 201HD est un remplacement acceptable?

Réponse:

Oui, c'est acceptable.

Question 15:

Pouvez-vous fournir plus de détails au sujet de l'article qui suit :

Article 3) SHAFT COUPLING, B28.28H7-20H7

Réponse:

Veuillez voir le dessin ci-joint.

Solicitation No. - N° de l'invitation
W8482-178639/A
Client Ref. No. - N° de réf. du client
W8482-178639

Amd. No. - N° de la modif.
006
File No. - N° du dossier
010fx.W8482-178639

Buyer ID - Id de l'acheteur
010fx
CCC No./N° CCC - FMS No./N° VME

Question 16:

Pouvez-vous SVP fournir le diamètre des tuyaux pour l'article suivant:

Article 47) ROBINET À TOURNANT SPHÉRIQUE, 4320015

Réponse:

Le diamètre des tuyaux est de ½ pouce.

Question 17:

Pouvez-vous SVP confirmer la logique de commutation à l'état sec pour l'article suivant :

176) CONTACTEUR,NIVEAU DE LIQUIDE, LS-400E-0-BM2-N-S6-2

Réponse:

La logique de commutation à l'état sec pour cet composante est NC.

Question 18:

Pouvez-vous SVP confirmer le type de port (SAE ou TNP) pour l'article suivant :

Article 50) ROBINET À TOURNANT SPHÉRIQUE, KHB-25-X112-02X

Réponse:

Le type de port est TNP.

Question 19:

Pouvez-vous SVP confirmer le type de ports et les dimensions des ports pour l'article suivant :

Article 24) REFROIDISSEUR,FLUIDE,INDUSTRIEL, PWO-M10NQ-TI-50

Réponse:

F mm – 136.2

Cooling capacity kW – 20-50

Female oil port F3, F1 – ISO-G 1" INT. HEX.

Male water connection F2, F4 ISO-G 1" A

Net weight kg – 11.5

Volume litre – 2.16

Question 20:

Pouvez-vous SVP confirmer les quantités pour l'article suivant (la modification # 2 donne une quantité de 46) :

Article 222) PE R630 E5-2600 V3 ESX SERVER – SPECIFIC, PE R630 E5-2600 V3 ESX

Réponse:

Solicitation No. - N° de l'invitation
W8482-178639/A
Client Ref. No. - N° de réf. du client
W8482-178639

Amd. No. - N° de la modif.
006
File No. - N° du dossier
010fx.W8482-178639

Buyer ID - Id de l'acheteur
010fx
CCC No./N° CCC - FMS No./N° VME

La quantité est de 29 conformément à l'annexe A. La réponse donnée à la modification 2 est censé refléter les détails du serveur, pas la quantité désirée.

Question 21 :

Pouvez-vous SVP confirmer si la largeur des données 4x double rang est acceptable pour l'article suivant :

Article 208) *PE R620 TTC SERVER - SPECIFIC CONFIG, PE R620 ES-2620/S - ESX SERVER

Article 222) PE R630 E5-2600 V3 ESX SERVER – SPECIFIC, PE R630 E5-2600 V3 ESX

Réponse :

Oui, c'est acceptable.

Question 22 :

Pouvez-vous SVP confirmer si une configuration de la mémoire de 8 x 32GO RDIMM est acceptable pour les articles suivantes :

Article 208) *PE R620 TTC SERVER - SPECIFIC CONFIG, PE R620 ES-2620/S - ESX SERVER

Article 222) PE R630 E5-2600 V3 ESX SERVER – SPECIFIC, PE R630 E5-2600 V3 ESX

Réponse :

Oui, c'est acceptable.

Question 23 :

Pouvez-vous SVP confirmer la plage de pression pour les articles suivantes :

183) MANOMETRE,A CADRAN, P1554

184) MANOMETRE,A CADRAN, P1453

Réponse :

Pour l'article 183, la plage de pression est de 0 à 600mbar, et pour l'article 184, la plage de pression est de 0-10bar.

TOUS LES AUTRES TERMES ET CONDITIONS RESTENT LES MÊMES.

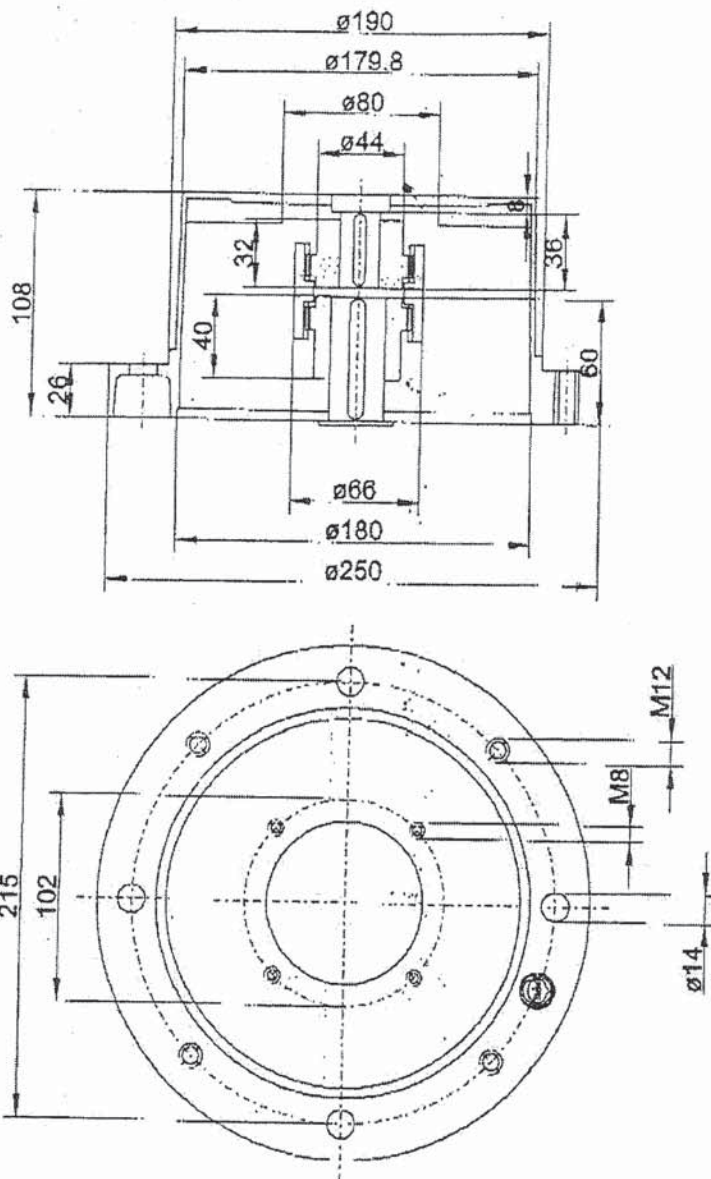

customer				
no. of inquiry/order				
date	23.8.2004			
pump	PARKER PVS NG 08-12 Bgr. 1			
Caution	Selection only for single pumps			
IEC (50Hz)-motor	1500 RPM 4.00 kW 112M IM B5/V1 $\varnothing 250$			
Raja-bellhousing	R250/108/081			
Raja-coupling	Dentex B28.28H7-20H7x32 Si			
pump_hub	Si 20H7x32 (L=32.0)			
motor_hub	Si 28H7 (L=40.0)			
sleeve of coupling	Standard			
pump shaft	$\varnothing 20$ mm, flush			
motor shaft	$\varnothing 28$ mm, flush			

Drivelement
technical changes reserved.