Public Works and Government Services Canada
Travaux publics et Services gouvernementaux Canada

Canada

Respect ◆ Integrity ◆ Excellence ◆ Leadership

Serving GOVERNMENT, Serving CANADIANS.

Rapport sur les substances désignées pour le projet de réaménagement de l'Édifice commémoratif de l'Ouest, Édifice commémoratif de l'Ouest, 344, rue Wellington, Ottawa (Ontario)

Rapport sommaire
(Nos de projet : R.011705.061 et R.067947.001)

2014-05-21

Travaux publics et Services gouvernementaux Canada
Direction générale des biens immobiliers
Gestion des services professionnels et techniques
Direction des services environnementaux

Préparé pour : El Houcine Faouzi, Analyste de l'environnement
Olivier Brazeau, Agent de santé et sécurité
Direction des services environnementaux
Gestion des services professionnels et techniques
Direction générale des biens immobiliers

Préparé par : DST Consulting Engineers Inc.

Rapport sur les substances désignées pour le projet de réaménagement de l'Édifice commémoratif de l'Ouest, Édifice commémoratif de l'Ouest, 344, rue Wellington, Ottawa (Ontario)

TABLE DES MATIÈRES

1.0 INTRODUCTION 4
2.0 AMIANTE 7
2.1 Examen de la dalle du sous-sol 17
2.2 Examen des blocs en béton 17
2.3 Matériaux contenant de l'amiante (MCA) 17
2.4 Matériaux ne contenant pas d'amiante 21
2.5 Recommandations concernant l'amiante 24
3.0 PLOMB 25
3.1 Recommandations concernant le plomb 28
4.0 MERCURE 29
4.1 Recommandations concernant le mercure 29
5.0 SILICE 29
5.1 Recommandations concernant la silice 30
6.0 BIPHÉNYLES POLYCHLORÉS (BPC) 30
6.1 Recommandations concernant les BPC 31
7.0 HALOCARBURES 31
7.1 Recommandations concernant les halocarbures 32
8.0 AUTRES MATIÈRES/SUBSTANCES DANGEREUSES 33
8.1 MOISISSURE 33
8.1.2 Recommandations concernant la moisissure 33
8.2 ÉTHYLÈNE GLYCOL 33
8.1.2 Recommandations concernant l'éthylène glycol 33
9.0 SUBSTANCES DÉSIGNÉES QUI NE SONT PAS SOUPÇONNÉES ÊTRE PRÉSENTES 33
10.0 LIMITES DE L'ENQUÊTE 33

TABLEAUX

Tableau 1 Résumé des échantillons en vrac avec des concentrations réglementées d'amiante prélevés précédemment par la méthode PLM – JWEL (1997 et 2000) et GEC (2007)
Tableau 2 Résumé des résultats obtenus sur les échantillons de matériaux de construction – DST (2013 et 2013/14), analyse par PLM
Tableau 3 Résumé des résultats obtenus sur les échantillons de matériaux de construction – DST (2013 et 2013/14), analyse par TEM
Tableau 4 Aperçu de la quantité approximative de matériaux renfermant de l'amiante visibles et accessibles
Tableau 5 Aperçu de la quantité approximative de MCA dissimulés et non accessibles
Tableau 6 Résultats des analyses précédentes sur des échantillons de peinture pour déterminer leur teneur en plomb (JWEL, 1997 et 2000 et GEC, 2008)
Tableau 7 Résultats de l'analyse du plomb dans les échantillons de mortier
Tableau 8 Résultats de l'analyse des BPC dans le goudron sur les échantillons de liège
Tableau 9 Résumé du matériel renfermant des halocarbures

ANNEXES

Annexe A Plans d'étage
Annexe B Photographies représentatives
Annexe C Base de données détaillée relative aux MCA, pour chaque pièce
Annexe D Tableau de la quantité de tubes d'appareils d'éclairage fluorescent contenant du mercure et tableau de la quantité de pièces d'équipement contenant des BPC
Annexe E Renvois aux rapports précédents

1.0 INTRODUCTION

El Houcine Faouzi, analyste de l'environnement à la Direction générale des biens immobiliers (DGBI) de Travaux publics et Services gouvernementaux Canada (TPSGC), a retenu les services de DST Consulting Engineers Inc. (DST) en juin 2013 afin d'effectuer un relevé non destructif des substances désignées pour le projet de réaménagement de l'Édifice commémoratif de l'Ouest situé au 344, rue Wellington à Ottawa (Ontario). En août 2013, Olivier Brazeau, agent de santé et sécurité à la DGBI de TPSGC a demandé à DST d'exécuter un examen destructif limité des conditions dissimulées pour compléter le relevé des substances désignées original. Ce rapport sur les substances désignées présente les résultats collectifs des deux programmes sur le terrain réalisés par DST et comprend des annexes mises à jour; il remplace le rapport sur les substances désignées original daté du 13 août 2013[1].

En vertu de l'article 124 de la partie II du Code canadien du travail, l'employeur doit veiller à la protection de ses employés en matière de santé et de sécurité au travail. En outre, l'article 125(1)(z.14) du Code canadien du travail stipule que l'employeur est tenu, dans la mesure où la tâche relève de son autorité, de prendre toutes les précautions nécessaires pour que soient portés à l'attention de toute personne — autre qu'un de ses employés — admise dans le lieu de travail les risques connus ou prévisibles auxquels sa santé et sa sécurité peuvent être exposées. De plus, la Loi sur la santé et la sécurité au travail de l'Ontario exige la préparation d'un rapport sur les substances désignées afin de permettre d'identifier les substances désignées qui peuvent se retrouver dans les aires du projet. Le rapport sur les substances désignées a été réalisé conformément aux exigences de l'article 30 de la Loi sur la santé et la sécurité de l'Ontario, Lois refondues de l'Ontario de 1990, chapitre 0.1. En ayant à sa disposition un rapport sur les substances désignées, le gestionnaire de projet sera en mesure d'informer ses employés, les entrepreneurs et les locataires de la présence de substances désignées qui risquent d'être perturbées au cours de la réalisation du projet. On a également tenu compte des biphényles polychlorés (BPC) et des halocarbures afin de se conformer aux différentes lois régissant l'environnement qui existent.

Au cours des périodes entre les 26 et 28 juin, les 2 et 5 juillet et les 8 et 9 juillet 2013, le personnel de DST a exécuté une évaluation visuelle non destructive du matériel et des matériaux de construction afin de détecter la présence de matériaux dangereux et de substances désignées susceptibles de se trouver à l'intérieur de l'Édifice commémoratif de l'Ouest. Toutes les aires accessibles dans la superficie au sol de l'édifice ont fait l'objet d'un relevé, pièce par pièce. Avant d'effectuer le relevé des substances désignées, DST a réalisé une analyse des données manquantes dans les rapports d'enquête précédents concernant les substances désignées à l'intérieur de l'Édifice commémoratif de l'Ouest. TPSGC a remis tous les rapports par voie électronique à DST (en anglais seulement). Voici un résumé en ordre chronologique des rapports précédents qui ont fait l'objet de renvois dans le cadre de ce rapport global :

- Étude sur les substances désignées : Édifice commémoratif de l'Ouest; étude préparée par la société Jacques Whitford Environment Limited (JWEL) (Dossier n° 60608-60002), en date du 10 octobre 1997.
- Étude sur les substances désignées et les matériaux dangereux : Édifice commémoratif de l'Ouest; étude préparée par la société JWEL (Dossier n° 61167), en date du 31 mars 2000.
- Évaluation de l'amiante dans l'Édifice commémoratif de l'Ouest, en vue de l'application du règlement ontarien 247/05; évaluation préparée par la société Greenough Environmental Consulting (GEC) (Dossier n° 23696), en date d'octobre 2007.
- Rapport sur les substances désignées : Édifice commémoratif de l'Ouest; rapport préparé par la société GEC (Dossier n° 24215), en date du 29 février 2008.
- Projet de réfection de l'Édifice commémoratif de l'Ouest; Rapport de faisabilité, tel que préparé en co-entreprise par les sociétés GRC et Cohos Architects (Dossier n° 850433), en date de juin 2008.

[1] Designated Substances Report for the West Memorial Rehabilitation Project, West Memorial Building, 344 Wellington Street, Ottawa, Ontario. Rapport sommaire (Nº de projet : R.011705.061), daté du 1er août 2013.

- Mise à jour sur les substances désignées et les matériaux dangereux : Édifice commémoratif de l'Ouest; mise à jour préparée par la société CIMA+ (Dossier n° G001938-000-030), en date du 30 mars 2009.
- Évaluation annuelle des matériaux amiantés : Édifice commémoratif de l'Ouest; évaluation préparée par la société GEC (Dossier n° 26589), en date d'octobre 2012

Dans la mesure du possible, DST a également fait des renvois aux échantillons et aux résultats valides des analyses réalisées dans le cadre des rapports techniques susmentionnés.

TPSGC n'a pas remis à DST aux fins d'examen le rapport intitulé « Asbestos Materials Survey, West Memorial Building », préparé par Pinchin and Associates Ltd, en novembre 1994, et cité en référence dans le rapport préparé en 2000 par JWEL. Les résultats de ces rapports sont considérés comme ayant été remplacés par ceux des rapports d'enquête plus récents sur l'amiante et les matières dangereuses qui sont susmentionnés.

Le relevé des substances désignées original a identifié à plusieurs endroits la présence soupçonnée ou présumée de matériaux contenant de l'amiante (MCA) qui n'auraient pas pu être observés et mesurés avec précision par des moyens non destructifs. En raison de l'exigence visant à identifier ces MCA qui sont dissimulés avant d'entreprendre l'ensemble des travaux de rénovation de l'Édifice commémoratif de l'Ouest, TPSGC a retenu les services de DST pour procéder à un examen destructif limité dans le but de compléter les résultats obtenus lors du relevé des substances désignées, y compris à de la démolition sélective représentative afin de pouvoir examiner les conditions dissimulées au-dessus ou derrière les revêtements de finition des matériaux de construction pleins. Il est à noter que cet examen destructif ne comprenait pas les démolitions sélectives à tous les endroits où la présence de MCA était soupçonnée (c'est-à-dire que l'enquête ne comportait pas d'examen au-dessus ou derrière les revêtements de finition des murs pleins, planchers et plafonds dans l'édifice). Cet autre examen a également nécessité l'exécution des tâches suivantes exigées par TPSGC :

- Un examen visant à vérifier s'il y a des matériaux dissimulés à la sous-face de la dalle du sous-sol en béton (dans le stationnement intérieur), directement en dessous de l'endroit où les nouvelles semelles seront érigées pour la construction d'autres planchers intercalaires à l'intérieur de la cour ouest;
- Un examen visant à vérifier s'il y a des blocs en béton renfermant de la vermiculite;
- Un relevé des substances désignées dans les passerelles et le tunnel de vapeur reliant l'Édifice commémoratif de l'Ouest et l'Édifice commémoratif de l'Est;
- L'établissement de la quantité de tubes d'éclairage fluorescent renfermant du mercure et de pièces d'équipement contenant des biphényles polychlorés (BPC).

Avant de commencer l'examen destructif, DST a remis un document à TPSGC identifiant les emplacements proposés des ouvertures nécessaires pour que l'examen destructif donne de bons résultats tout en évitant d'endommager les matériaux de construction qui ont été classés comme ayant une valeur patrimoniale[2]. L'emplacement des ouvertures proposées a été choisi par DST en misant sur la théorie voulant que les matériaux soupçonnés comme contenant de l'amiante soient situés à des endroits particuliers et où les hypothèses relatives à l'implantation des MCA puissent être vérifiées. Ces hypothèses ont été formulées suite à deux visites de chantier et à un examen détaillé des plans d'architecture originaux[3] de l'édifice (y compris toutes les installations de chauffage, de plomberie et de ventilation) qui ont été fournis par TPSGC.

Les ouvertures proposées qui ont été soumises à TPSGC par DST ont par la suite été présentées au Bureau d'examen des édifices fédéraux du patrimoine (BEEFP) aux fins d'approbation. Une fois l'approbation accordée par le BEEFP et TPSGC, DST a exécuté l'examen destructif entre les 11 et 18 décembre 2013 ainsi que le 6 janvier 2014. Les résultats de

[2] Proposed Openings Investigation Details for Heritage Material Review, West Memorial Rehabilitation Project – Destructive Investigation. Document préparé par DST Consulting Engineers, daté du 11 novembre 2013.

[3] Allward and Gaouinlock Architects & H.H. Angus Consulting Engineers, Ltd. Le 19 juillet 1951.

cet examen, le relevé des substances désignées et l'examen des plans d'architecture ont permis de créer une base de données détaillée pour chaque pièce des MCA tant visibles que dissimulés dans l'édifice. Cependant, en raison de l'examen destructif ainsi que des ouvertures représentatives limitées, il faut tenir compte des restrictions suivantes lors de la consultation de la base de données détaillée pour chaque pièce concernant les MCA :

1. En général, les murs de chaque pièce dans l'édifice sont construits d'une dalle à l'autre, du sous-sol au 6e étage, ce qui a permis de pratiquer une ouverture dans le plafond d'une pièce seulement, donnant ainsi des renseignements détaillés plutôt limités des conditions dissimulées dans cette même pièce. Puisque l'examen destructif comportait des ouvertures représentatives selon l'approche misant sur les probabilités après l'examen des plans d'architecture (afin de réduire les coûts du projet et l'endommagement de l'édifice), la plupart des endroits dissimulés n'ont pas été ouverts pour être inspectés.
2. Bien que dans la plupart des cas les plans d'architecture indiquaient les conditions conformes à l'exécution au sujet des MCA dissimulés, en raison de l'examen destructif uniquement comportant des ouvertures représentatives, il est probable que d'autres MCA qui ne sont pas indiqués sur les dessins, dans les pièces où aucune ouverture n'a été pratiquée, soient découverts après les rénovations. De même, certains des MCA ont pu être enlevés et/ou remplacés par des matériaux ne renfermant pas d'amiante. Parfois, la distinction entre la tuyauterie et les conduits de ventilation recouverts de MCA, et la tuyauterie et les conduits de ventilation non recouverts de MCA n'est pas très précise sur les plans d'architecture.
3. L'évaluation de la quantité de MCA dissimulés a été rendue difficile puisque les conduits, tuyaux, etc. constituaient des obstacles pour faire des observations par les ouvertures représentatives dans les cavités des murs et des plafonds dissimulées.
4. La plupart des quantités notées dans la base de données au sujet des MCA pour tous les MCA dissimulés et non accessibles sont fondées sur des observations qui ont été extrapolées de pièces semblables dans lesquelles des ouvertures représentatives ont été pratiquées et en fonction d'un examen détaillé des dessins d'architecture. Ainsi, ces quantités sont considérées comme des valeurs estimées seulement puisque la portée des travaux comprise dans l'examen destructif ne comprenait pas des ouvertures à tous les endroits où l'on soupçonnait la présence de MCA dissimulés. Les éléments relatifs à ces MCA dissimulés sont alors fondés sur des hypothèses uniquement et sont marqués ainsi dans la colonne des commentaires de la base de données.
5. La base de données relative aux MCA fait état du crépi contenant de l'amiante sur l'isolant de liège qui a surtout été identifié sur les conduits de grand diamètre à divers endroits dans l'édifice. Ces mêmes MCA ont également été identifiés sur des conduits de plus petit diamètre à deux endroits dans l'édifice. Tous les autres conduits observés par les ouvertures représentatives n'étaient pas dotés d'isolant. Par conséquent, l'examen des plans d'architecture n'a pas permis de faire la différence entre les conduits sans isolant et les conduits avec du crépi. Si un examen des ouvertures plus approfondi n'est pas réalisé, il existe une possibilité qu'il y ait du crépi contenant de l'amiante sur l'isolant de liège à d'autres endroits dans l'édifice qui est demeuré dissimulé et qui n'a ainsi pas pu être identifié dans le cadre de l'examen destructif limité.

Au cours du relevé des substances désignées et de l'examen complémentaire, le personnel de DST et/ou les escortes l'accompagnant n'ont pas eu accès aux endroits suivants :

1. Rez-de-chaussée : local électrique et une salle de machinerie d'ascenseur nord-ouest;
2. Gaines d'ascenseur et installations de mécanique connexes des ascenseurs (par ex., systèmes de freinage);
3. Portes pleines;
4. Au-dessus ou derrière les revêtements de finition des matériaux de construction pleins (c'est-à-dire des pièces n'ayant pas fait l'objet d'un examen destructif);
5. Sous les matériaux de toiture en cuivre.

Voici un résumé collectif des résultats et les recommandations connexes concernant les substances désignées qui ont été observées au cours du relevé des substances désignées qui a eu lieu en 2013, de l'examen destructif de 2013/14, et les

substances préalablement identifiées à l'intérieur de l'Édifice commémoratif de l'Ouest. Les plans d'étage illustrant le numéro des pièces et l'emplacement des échantillons font partie de l'annexe A. Les photographies représentatives sont réunies dans l'annexe B. L'annexe C comporte une base de données détaillée pour chaque pièce concernant les MCA. L'annexe D renferme les tableaux indiquant la quantité approximative de tubes d'éclairage fluorescent et de pièces d'équipement contenant des BPC. Les renvois aux rapports précédents qui sont mentionnés dans le présent rapport sont donnés dans l'annexe E.

2.0 AMIANTE

En Ontario, un matériau est défini comme contenant de l'amiante s'il renferme au moins 0,5 pour cent d'amiante par poids sec. Si les matériaux sont soupçonnés comme renfermant de l'amiante suite à leur identification visuelle, ils doivent être traités comme s'ils en renfermaient, à moins qu'une analyse de laboratoire du nombre prescrit d'échantillons fasse la preuve du contraire, selon le *Règlement de l'Ontario 278/05 – Amiante sur les chantiers de construction, les édifices et les travaux de réparation* (Règl. de l'Ont. 278/05), tel que modifié. Selon le Règl. de l'Ont. 278/05, il n'est pas nécessaire d'analyser plusieurs échantillons de matériaux en vrac provenant de la même zone de matériau homogène si l'analyse indique qu'un échantillon de matériau en vrac contient 0,5 pour cent ou plus d'amiante par poids sec.

Selon l'analyse des données manquantes dans les rapports d'enquêtes précédentes réalisée par DST pour l'édifice, il a été établi que les résultats des échantillons en vrac des matériaux dans l'édifice qui ont été identifiés comme ne contenant pas d'amiante, selon les rapports préparés par JWEL (1997) et GEC (2007), ont été considérés comme étant non valides pour le présent relevé des substances désignées effectué par DST. Ce phénomène est dû au fait que la méthode d'analyse du seuil de détection de l'amiante utilisée au cours de l'analyse par microscopie optique en phase (PML) des échantillons en vrac par les autres consultants était de 1 pour cent, comparativement au seuil requis de 0,5 pour cent précisé dans le Règl. de l'Ont. 278/05, tel que modifié. Bien que le seuil de détection utilisé pour les échantillons en vrac des matériaux soupçonnés contenir de l'amiante dans le rapport préparé par JWEL (2000) ait été exact, seulement un échantillon en vrac du plâtre sur le mur et un échantillon des carreaux de mur/plafond mesurant 12 po sur 12 po ont été prélevés, en plus de plusieurs échantillons en vrac de différents éléments d'isolation du matériel de chauffage/refroidissement. La quantité d'échantillons préalablement prélevés par JWEL (2000) n'est pas conforme aux exigences actuelles en matière d'échantillonnage en vrac prescrites dans le Règl. de l'Ont. 278/05, tel que modifié. Ainsi, tous les matériaux qui avaient auparavant été identifiés dans les rapports précédents préparés par d'autres consultants comme ne renfermant pas d'amiante ont dû faire l'objet d'un autre échantillonnage, cette fois-ci en utilisant la méthode appropriée de détection établi à 0,5 pour cent au cours du relevé des substances désignées de 2013 effectué par DST. Dans le cadre de l'examen destructif de 2013/14, DST a également identifié et prélevé des échantillons d'autres matériaux pour établir leur teneur en amiante.

Le tableau 1 résume les résultats précédents et valides des analyses exécutées sur des échantillons des matériaux de construction confirmés comme renfermant des concentrations réglementées d'amiante qui ont été prélevés par JWEL (1997 et 2000) et par GEC (2007) pour l'Édifice commémoratif de l'Ouest. Seuls les échantillons dont la teneur en amiante est de 1 pour cent ou plus, utilisés lors des enquêtes effectuées par JWEL 1997 et GEC 2007, sont présentés dans le tableau.

Le table 2 donne un résumé des résultats des analyses des échantillons des matériaux de construction prélevés de l'édifice par DST au cours du relevé des substances désignées original (2013) et de l'examen destructif (2013/14) visant l'analyse de l'amiante en utilisant la méthode PLM (MSD de 0,5 pour cent) et présente le un nouvel échantillonnage des matériaux de construction préalablement analysés en se servant d'une méthode du seuil de détection erronée, ainsi que tous les autres matériaux soupçonnés contenir de l'amiante qui n'ont pas fait l'objet d'un échantillonnage auparavant.

Le tableau 3 résume les résultats des analyses de certains échantillons de matériaux de construction non friables qui ont été prélevés dans l'édifice par DST au cours du relevé de substances désignées original (2013) et de l'examen destructif

(2013/14), qui ont été identifiés comme ne renfermant pas d'amiante à l'aide de l'analyse par la méthode PLM et qui ont été soumis à d'autres analyses par la méthode de microscopie électronique à transmission (TEM).

Tableau 1: Résumé des échantillons en vrac avec des concentrations réglementées d'amiante prélevés précédemment par la méthode PLM – JWEL (1997 et 2000) et GEC (2007)

Échantillonnées par, Année	Numéro d'échantillon	Description des matériaux	Emplacement	Type d'amiante	Teneur en amiante
JWEL, 1997	001	Isolant à tuyau - Aircell	7e étage, Tuyau à condensation	Chrysotile	25-50 %
JWEL, 1997	002	Isolant sur les raccords de tuyaux	7e étage, Tuyau à vapeur	Chrysotile	25-50 %
JWEL, 1997	003	Isolant à tuyaux – magnesia	7e étage, Tuyau à vapeur	Amosite	>70 %
JWEL, 1997	004	Crépi sur du liège	7e étage, Centrale de traitement d'air	Chrysotile	25-50 %
JWEL, 1997	005	Isolant à tuyaux –magnésie	7e étage, Réservoir de fonte de neige	Chrysotile Amosite	1-5 % 50-75 %
JWEL, 1997	006	Tuiles de plafond , 2'x2' – en amiante-ciment	6e étage – Couloir	Chrysotile	25-50 %
JWEL, 1997	007	Tuiles de plafond, 1'x1' - cellulose	6e étage – Couloir	n/d	n/a
JWEL, 1997	008	Isolant à tuyaux – en couches de carton	5e étage, Tuyaux d'eau froide domestique	Chrysolite	25-50 %
JWEL, 1997	009	Tuiles de plafond, 1'x1' – Tige	6e étage – Couloir	n/d	n/a
JWEL, 1997	010	Tuiles de plafond, 2'x4'	3e étage	n/d	n/a
JWEL, 1997	011	Isolant à tuyaux – en couches de carton	3e étage, Tuyaux d'eau froide domestique	Chrysolite	25-50%
JWEL, 1997	012	Crépi-ciment sur les raccords de tuyaux	3e étage, Tuyaux d'eau chaude	Chrysolite	25-50 %
JWEL, 1997	013	Tuiles de plafond, 1'x1', Tige	5e étage, Couloir	n/d	n/a
JWEL, 1997	014	Isolant à tuyaux - Aircell	6e étage, Au sein du radiateur	Chrysolite	25-50 %
JWEL, 1997	015	Crépi-ciment	1er étage, sur les raccords de tuyaux en couches de carton	Chrysolite	25-50 %
JWEL, 1997	016	Plâtre sur les murs	1er étage	n/d	n/a
JWEL, 1997	017	Crépi-ciment sur l'isolant magnésie	Sous-sol – Réservoir de condensation	Chrysolite	25-50 %
JWEL, 1997	018	Bouclier thermique dans les lumières	Sous-sol	Chrysolite	25-50 %
JWEL, 1997	019	Isolant à tuyaux – en magnésie	4e étage, à l'intérieur du mur périmètre	Chrysotile Amosite	1-5 % 50-75 %
JWEL, 1997	020	Isolant à tuyaux - Aircell	1er étage, à l'intérieur du mur périmètre	Chrysolite	25-50 %
JWEL, 2000	SA-01	Crépi-ciment	Salle B-18, au sous-sol, réservoir de condensation	Chrysotile Amosite	25-50 % 25-50 %
JWEL, 2000	SA-02	Crépi-ciment sur les raccords de tuyaux	Salle B-18, au sous-sol, conduit de vapeur	Chrysotile	50-75 %
JWEL, 2000	SA-03	Isolant à tuyaux – Magnésie	Salle B-18, au sous-sol, conduit de vapeur	Chrysotile Amosite	5-25 % 25-50 %

Échantillonnées par, Année	Numéro d'échantillon	Description des matériaux	Emplacement	Type d'amiante	Teneur en amiante
JWEL, 2000	SA-04	Isolant à tuyaux - Aircell	Salle B-18, au sous-sol, conduit de condensation	Chrysolite	25-50 %
JWEL, 2000	SA-05	Isolant à tuyaux – en couches de carton	Salle B-18, au sous-sol, tuyau d'eau domestique	Chrysolite	25-50 %
JWEL, 2000	SA-06	Bouclier thermique dans les lumières	Sous-Sol - Salle de recyclage	Chrysolite	25-50 %
JWEL, 2000	SA-08	Crépi-ciment	Garage de stationnement, raccord de tuyaux	Chrysotile	50-75 %
JWEL, 2000	SA-10	Isolant à tuyaux – en couches de carton	4e étage, enchâssure de tuyaux	Chrysolite	25-50 %
JWEL, 2000	SA-11	Isolant à tuyaux – en magnésie	7e étage, tuyaux de fonte neige	Chrysotile Amosite	5-25 % 25-50 %
JWEL, 2000	SA-13	Isolant à tuyaux – en magnésie	7e étage, sur les tuyaux de pression du réservoir de déneigement	Chrysotile Amosite	5-25 % 25-50 %
JWEL, 2000	SA-14	Tuiles de plafond , 1'x1' – en amiante-ciment	6e étage, Couloir	Chrysotile	5-25 %
JWEL, 2000	SA-15	Isolant à tuyaux – en couches de carton	5e étage, enchâssure de tuyaux	Chrysotile	5-25 %
JWEL, 2000	SA-16	Crépi-ciment	6e éage, sur un tuyau d'amiante-ciment pour l'aspirateur central	Chrysotile Crocidolite	5-25 % 25-50 %
JWEL, 2000	SA-17	Crépi sur du liège	7e étage, Centrale de traitement d'air	Chrysotile	50-75 %
JWEL, 2000	SA-18	Crépi sur du liège	5e étage, Conduits de ventilation	Chrysotile	50-75 %
JWEL, 2000	SA-21	Isolant à tuyaux – en couches de carton	2e étage, Tuyaux d'eau froide domestique	Chrysolite	25-50 %
JWEL, 2000	SA-22	Crépi-ciment sur des raccords	2e étage, Tuyaux d'eau chaude domestique	Chrysolite	25-50 %
JWEL, 2000	SA-23	Magnésie sous l'isolant en fibre de verre	Sous-sol est, Salle mécanique, tuyaux de vapeur	Chrysotile Amosite	5-25 % 25-50 %
JWEL, 2000	SA-24	Crépi-ciment	Sous-sol est, Salle mécanique, Centrale de traitement d'air	Chrysotile	50-75 %
JWEL, 2000	SA-25	Isolant brun	Sous-sol est, Salle mécanique, Centrale de traitement d'air	Chrysotile	50-75 %
JWEL, 2000	SA-26	Crépi-ciment	3e étage, Enchâssure de tuyaux dans la Salle des serveurs informatiques	Chrysotile	50-75 %
JWEL, 2000	SA-27	Isolant à tuyaux - Aircell	Sous-sol est, Salle mécanique	Chrysotile	25-50 %
JWEL, 2000	SA-28	Magnésie	Sous-sol est, Salle mécanique, Réservoir de condensation	Chrysotile	50-75 %
JWEL, 2000	SA-29	Crépi-ciment	Sous-sol est, Salle mécanique sur isolant Magnésie	Chrysotile	50-75 %
GEC, 2007	SA-15a	Tuiles de plancher en vinyle 12"x12", Rouge et vert	Stationnement aux rez-de-chaussée (Quais de chargement)	Chrysotile	10 %

Échantillonnées par, Année	Numéro d'échantillon	Description des matériaux	Emplacement	Type d'amiante	Teneur en amiante
GEC, 2007	SA-16a	Mastic sous les bordures en vinyle	Stationnement aux rez-de-chaussée (Quais de chargement)	Chrysotile	2 %

Tableau 2 : Résumé des résultats obtenus sur les échantillons de matériaux de construction – DST (2013 et 2013/14), analyse par PLM

Numéro d'échantillon	Description des matériaux	Emplacement	Type d'amiante	Teneur en amiante
15816-01A	Mastic brun sur tuiles de plafond, 1'x1' - cellulose	6e étage, Bureau, Emplacement de l'échantillon (SL)#-1	n/d	n/a
15816-01B			n/d	n/a
15816-01C			n/d	n/a
15816-02A	Plâtre sur les murs, dans tout le bâtiment	6e étage, Bureau, SL#-1	n/d	n/a
15816-02B		5e étage, Bureau, SL#-71	n/d	n/a
15816-02C		4e étage, Bureau, SL#-133	n/d	n/a
15816-02D		3e étage, Bureau, SL#-348	n/d	n/a
15816-02E		2e étage, Bureau, SL#-410A	n/d	n/a
15816-02F		1er étage, Salle de bain ouest, SL#-488	n/d	n/a
15816-02G		Rez-de-chaussée, Bureau, SL#-536	n/d	n/a
15816-03A	Revêtement de sol en vinyle, Gris, observé sous les moquettes	6e étage, Bureau, SL#-1	n/d	n/a
15816-03B			n/d	n/a
15816-03C			n/d	n/a
15816-04A	Plâtre sur le plafond, dans tout le bâtiment	6e étage, Salle de bain, SL#-2	n/d	n/a
15816-04B		5e étage, Salle de bain, SL#-53	n/d	n/a
15816-04C		4e étage, Salle de bain, SL#-132	n/d	n/a
15816-04D		3e étage, Salle de bain, SL#-315A	n/d	n/a
15816-04E		2e étage, Salle de bain, SL#-406A	n/d	n/a
15816-04F		1er étage Salle de bain, ouest, SL#-488	n/d	n/a
15816-04G		Rez-de-chaussée, Bureau, SL#-536	n/d	n/a
15816-05A	Tuiles de plancher en vinyle 12"x12", Blanc et gris moucheté	6e étage, Entrepôt, SL#-5	n/d	n/a
15816-05B			n/d	n/a
15816-05C			n/d	n/a
15816-06A	Tuiles de plafond, 2'x2'	6e étage, Bureau, SL#-8	n/d	n/a
15816-06B			n/d	n/a
15816-06C			n/d	n/a
15816-07A	Plâtre à joint pour les cloisons sèches (Application unique)	6e étage, Bureau, SL#-9	n/d	n/a
15816-07B			n/d	n/a
15816-07C		6e étage, Bureau, SL#-8	n/d	n/a

Numéro d'échantillon	Description des matériaux	Emplacement	Type d'amiante	Teneur en amiante
15816-08A	Revêtement de sol en vinyle - Vert	6e étage, Bureau, SL#-14	n/d	n/a
15816-08B			n/d	n/a
15816-08C			n/d	n/a
15816-09A	Plâtre à joint pour les cloisons sèches –Bureau	6e étage, Bureau, SL#-20	n/d	n/a
15816-09B			n/d	n/a
15816-09C			n/d	n/a
15816-10A	Plâtre sur les colonnes, dans tout le bâtiment	6e étage, Bureau, SL#-32	n/d	n/a
15816-10B		5e étage, Bureau, SL#-49	n/d	n/a
15816-10C		4e étage, Bureau, SL#-233	n/d	n/a
15816-10D		3e étage, Bureau, SL#-239	n/d	n/a
15816-10E		2e étage, Bureau, SL#-355	n/d	n/a
15816-10F		1er étage, Bureau, SL#-441	n/d	n/a
15816-10G		Rez-de-chaussée, Entrepôt, SL#-581	n/d	n/a
15816-11A	Tuiles de plafond, 2'x4', trous d'aiguille avec fissures	6e étage, Bureau, SL#-34	n/d	n/a
15816-11B		6e étage, Bureau, SL#-35	n/d	n/a
15816-11C			n/d	n/a
15816-12A	Plâtre trouvé dans les escaliers.	6e étage, Escalier-2 (S-2)	n/d	n/a
15816-12B		5e étage, Escalier-1 (S-1)	n/d	n/a
15816-12C		4e étage, Escalier-2 (S-2)	n/d	n/a
15816-12D		3e étage, Escalier-2 (S-2)	n/d	n/a
15816-12E		2e étage, Escalier-3 (S-3)	n/d	n/a
15816-12F		1er étage, Escalier-1 (S-1)	n/d	n/a
15816-12G		Rez-de-chaussée, Escalier-1 (S-1)	n/d	n/a
15816-13A	Tuiles de plancher en vinyle 12"x12**, Beige avec des traits rouges**	**6e étage, Couloir ouest, SL#-41**	**Chrysotile**	**8.1**
15816-13B			Non analysé – arrêt positif	
15816-13C			Non analysé – arrêt positif	
15816-14A	Tuiles de plancher en vinyle 12"x12**,** Blanc avec des traits beiges	6e étage, Couloir nord, SL#-42	n/d	n/a
15816-14B			n/d	n/a
15816-14C			n/d	n/a
15816-15A	Tuiles de plancher en vinyle 12"x12**,** Blanc avec des traits beiges	6e, étage, Couloir sud, SL#-44	n/d	n/a
15816-15B			n/d	n/a
15816-15C			n/d	n/a
15816-16A	Finissions texturées brune sur le plafond en ciment	7e étage, Nord-Ouest, SL#-627	n/d	n/a
15816-16B			n/d	n/a
15816-16C			n/d	n/a
15816-17A	Tuiles de plafond, 2'x4'	5e étage, Bureau, SL#-47	n/d	n/a
15816-17B			n/d	n/a
15816-17C			n/d	n/a

Numéro d'échantillon	Description des matériaux	Emplacement	Type d'amiante	Teneur en amiante
15816-18A	Plâtre à joint pour les Cloisons sèches, dans les aires principales	5e étage, Bureau, SL#-47	n/d	n/a
15816-18B		5e étage, Couloir, SL#-128	n/d	n/a
15816-18C		5e étage, Bureau, SL#-47	n/d	n/a
15816-18D		4e étage, Salle de Bain, SL#-203	n/d	n/a
15816-18E		3e étage, Bureau, SL#-278	n/d	n/a
15816-18F		2e étage, Bureau, SL#-381	n/d	n/a
15816-18G		1er étage, Bureau, SL#-432	n/d	n/a
15816-19A	Revêtement de sol en vinyle - Violet	5e étage, Bureau, SL#-51	n/d	n/a
15816-19B			n/d	n/a
15816-19C			n/d	n/a
15816-20A	Tuiles de plancher en vinyle 12"x12**,** bleu	5e étage, Bureau, SL#-60	n/d	n/a
15816-20B			n/d	n/a
15816-20C			n/d	n/a
15816-21A	Couche texturée fibreuse / Papier peint sur des murs en plâtre.	5e étage, Bureau, SL#-92	n/d	n/a
15816-21B			n/d	n/a
15816-21C		5e étage, Bureau, SL#-95	n/d	n/a
15816-22A	Tuiles de plafond et murs - 1'x1'	5e étage, Mécanique, SL#-106	n/d	n/a
15816-22B			n/d	n/a
15816-22C			n/d	n/a
15816-23A	Finitions texturées sur mur	5e étage, Entrepôt, SL#-83	n/d	n/a
15816-23B			n/d	n/a
15816-23C			n/d	n/a
15816-23D		Rez-de-chaussée, Entrepôt, SL#-579	n/d	n/a
15816-23E			n/d	n/a
15816-23F		Sous-sol, Stationnement, SL#-604	n/d	n/a
15816-23G			n/d	n/a
15816-24A	Tuiles de plafond, 2'x4', trous d'aiguille (Sous les tuiles de plafond 1'x1')	4e étage, Bureau, SL#-122	n/d	n/a
15816-24B			n/d	n/a
15816-24C			n/d	n/a
15816-25A	Tuiles de plancher en vinyle 12"x12**,** Gris avec des traits gris	4e étage, Bureau, SL#-158	n/d	n/a
15816-25B			n/d	n/a
15816-25C			n/d	n/a
15816-26A	Tuiles de plancher en vinyle 12"x12, Beige avec des traits beige	4e étage, Bureau, SL#187	n/d	n/a
15816-26B			n/d	n/a
15816-26C			n/d	n/a

Numéro d'échantillon	Description des matériaux	Emplacement	Type d'amiante	Teneur en amiante
15816-27A	Tuiles de plancher en vinyle 12"x12**,** Blanc avec gris pâle	4e étage, Bureau, SL#-230	n/d	n/a
15816-27B			n/d	n/a
15816-27C			n/d	n/a
15816-28A	Tuiles de plafond 1'x1' Gris avec des fissures	3e étage, Bureau, SL#-275	n/d	n/a
15816-28B			n/d	n/a
15816-28C			n/d	n/a
15816-29A	Tuiles de plafond, 2'x4', trous d'aiguille	**3e étage, Bureau, SL#-300**	**Chrysotile**	**1,55**
15816-29B			Non analysé – arrêt positif	
15816-29C			Non analysé – arrêt positif	
15816-30A	Tuiles de plafond, 2'x4', incrusté avec des carreaux	2e étage, Bureau, SL#-378	n/d	n/a
15816-30B			n/d	n/a
15816-30C			n/d	n/a
15816-31A	Liège et goudron, isolant sur radiateur	2e étage, Hall d'entrée de l'ascenseur de fret, Fenêtre nord, SL#-405	n/d	n/a
15816-31B		2e étage, Hall d'entrée de l'ascenseur de fret, Fenêtre nord, SL#-405	n/d	n/a
15816-31C			n/d	n/a
15816-32A	Tuiles de plancher en vinyle 12"x12", Blanc avec du gris pâle et vert mouchetés	2e étage, Salle des serveurs informatiques, SL#-430	n/d	n/a
15816-32B			n/d	n/a
15816-32C			n/d	n/a
15816-33A	Tuiles de plafond, 2'x4', trous d'aiguille	Rez-de-chaussée, Bureau, SL#-553	n/d	n/a
15816-33B		Rez-de-chaussée, Bureau, SL#-554	n/d	n/a
15816-33C		Rez de chaussée, Bureau, SL#-555	n/d	n/a
15816-34A	Tuiles de plafond, 2'x4', trous d'aiguille avec fissures profondes	Rez-de-chaussée, Bureau, SL#-560	n/d	n/a
15816-34B			n/d	n/a
15816-34C			n/d	n/a
15816-35A	Couche de goudron associé avec l'isolant des murs en liège (sous la couche texturé ciment, 1ière couche)	Rez-de-chaussée, Salle Froide, SL#-579	Chrysotile	<MSD
15816-35B			Chrysotile	<MSD
15816-35C			n/d	n/a
15816-36A	**Couche de goudron / bande sur la couche de mur textures en béton**	**Rez-de-chaussée, Salle froide, SL#-579**	**Chrysotile**	**4,2**
15816-36B			Non analysé – arrêt positif	
15816-36C			Non analysé – arrêt positif	
15816-37A	Coupe-brise sur la porte	Rez-de-chaussée, Entrepôt, SL#-579	n/d	n/a
15816-37B			n/d	n/a
15816-37C			n/d	n/a

Numéro d'échantillon	Description des matériaux	Emplacement	Type d'amiante	Teneur en amiante
15816-38A	Plâtre à Joint pour les Cloisons sèches	Rez-de-chaussée, Bureau, SL#-577	n/d	n/a
15816-38B			n/d	n/a
15816-38C			n/d	n/a
15816-38D		Rez-de-chaussée, Bureau, SL#565	n/d	n/a
15816-38E		Rez-de-chaussée, Bureau, SL#564	n/d	n/a
15816-39A	Tuiles de plancher en vinyle 12"x12", Blanc avec des taches épaisses noires	Rez-de-chaussée, Bureau **SL#-584**	**Chrysotile**	**0,79**
15816-39B			Non analysé – arrêt positif	
15816-39C			Non analysé – arrêt positif	
15816-40A	Tuiles de plancher en vinyle 12"x1, Beige avec du noir moucheté	Rez-de-chaussée, Ascenseur, SL#-594	n/d	n/a
15816-40B			n/d	n/a
15816-40C			n/d	n/a
15816-42A	**Calfeutrage des fenêtres extérieures - des lucarnes**	**7e étage, Petit toit extérieur central**	**Chrysotile**	**3,3**
15816-42B			Non analysé – arrêt positif	
15816-42C			Non analysé – arrêt positif	
15816-43A	Papier de goudron sur des tuyaux	2e étage, enchâssure de tuyaux, SL#-411B	Chrysotile	<MSD
15816-43B			n/d	n/a
15816-43C			Chrysotile	<SD
15816-44A	Linoléum gris	Rez-de-chaussée, Bureau, SL#-542A	n/d	n/a
15816-44B			n/d	n/a
15816-44C			n/d	n/a
15816-45A	Conduit de cheminée de la chaudière ancienne	Sous-sol, Salle mécanique ouest, SL#-622	n/d	n/a
15816-45B			n/d	n/a
15816-45C			n/d	n/a
15816-46A	**Calfeutrage des fenêtres extérieures (toutes les fenêtres du rez-de- chaussée au 6e étage)**	**5e étage, extérieur, aile sud**	**Chrysotile**	**3,7**
15816-46B		5e étage, extérieur, aile ouest	Non analysé – arrêt positif	
15816-46C		6e étage, extérieur, aile sud	Non analysé – arrêt positif	
15816-47A	Matériaux de toit - toits de gravier / terrasses en gravier asphalte / Zonolite / pare-vapeur	5e étage, toit sud, coté ouest	n/d	n/a
15816-47B		5e étage, toit sud, coté est	Chrysotile	<MSD
15816-47C		6e étage, toit central	n/d	n/a
15816-48A	Matériaux de toit - cours Asphalte / Panneaux de fibres isolant / papier	1er étage, Toit de la cours ouest	n/d	n/a
15816-48B		1er étage, Toit de la cours ouest (section surélevée)	n/d	n/a
15816-48C		1er étage, Toit de la cours est	n/d	n/a
15816-49A	Matériaux de toit – 7e étage Asphalte/ pare-vapeur	7e étage, Petit toit central à l'extérieur	n/d	n/a
15816-49B			n/d	n/a
15816-49C			n/d	n/a

Numéro d'échantillon	Description des matériaux	Emplacement	Type d'amiante	Teneur en amiante
15816-50A	Mortier extérieur, bâtiment principal	Rez-de-chaussée, Quais de chargement	n/d	n/a
15816-50B			n/d	n/a
15816-50C			n/d	n/a
15816-50D		Rez-de-chaussée, Rue Bay	n/d	n/a
15816-50E		Rez-de-chaussée, Rue Sparks	n/d	n/a
15816-50F		Rez-de-chaussée, Rue Lyon	n/d	n/a
15816-50G		Rez-de-chaussée, Rue Bay	n/d	n/a
15816-51A	Mortier extérieur, mur périmètre en granit avec une rampe	Rez-de-chaussée, Rue Wellington	n/d	n/a
15816-51B			n/d	n/a
15816-51C		Rez-de-chaussée, Rue Sparks	n/d	n/a
15816-52A	Goudron entre les murs de séparation des bureaux avec panneaux métalliques	5e étage, entre les nos PR 112 et 113	n.d	n/a
15816-52B			Chrysotile	<MSD
15816-52C			n.d.	n/a
15816-53A	Liant hydraulique à l'arrière du radiateur	5e étage, no PR 113	n.d.	n/a
15816-53B			n.d.	n/a
15816-53C			n.d.	n/a
15816-54A	Papier goudronné au-dessus de la fenêtre, à l'intérieur de l'encadrement	5e étage, no PR 113	n.d.	n/a
15816-54B			n.d.	n/a
15816-54C			n.d.	n/a
15816-55A	Feuilles de revêtement de sol en vinyle, de couleur grise/verte	3e étage, passerelle de liaison entre les Édifices commémoratifs de l'Est et de l'Ouest	n.d.	n/a
15816-55B			n.d.	n/a
15816-55C			n.d.	n/a
15816-56A	Préenduit pour béton de couleur grise, sur les murs	Tunnel de vapeur au sous-sol inférieur reliant les Édifices commémoratifs de l'Est et de l'Ouest	n.d.	n/a
15816-56B			n.d.	n/a
15816-56C			n.d.	n/a
15816-57A	Mortier utilisé pour la brique extérieure (entre la terre cuite intérieure et la pierre extérieure), sur l'ensemble de l'édifice	5e étage, no PR 111	n.d.	n/a
15816-57B		5e étage, no PR 112	n.d.	n/a
15816-57C		5e étage, no PR 113	n.d.	n/a
15816-58A	Mortier d'assise pour panneau mural en marbre	1er étage, no PR 547	n.d.	n/a
15816-58B			n.d.	n/a
15816-58C			n.d.	n/a
15816-59A	Matériau isolant en fibres de couleur blanche pour radiateur, sous les feuilles métalliques	7e étage, section supérieure de la cage d'escalier 4 (S4)	n.d.	n/a
15816-59B			n.d.	n/a
15816-59C			n.d.	n/a

Les éléments en caractères **gras** dépassent la concentration réglementaire de 0,5 pour cent d'amiante, selon le Règl. de l'Ont. 278/05 et la politique ministérielle 057 de TPSGC, tel que modifié.

No PR = Numéro du point de relevé MSD = méthode du seuil de détection (0,5 pour cent)

n.d. = non détecté, n/a = non applicable

Tableau 3 : Résumé des résultats obtenus sur les échantillons de matériaux de construction – DST (2013 et 2013/14), analyse par TEM

Identification de l'échantillon	Matériau	Type d'amiante	Teneur en amiante (pourcentage)
15816-01A	Mastic sur tuiles de plafond 1'x1', Cellulose brun	n/d	n/a
15816-02A	Plâtre sur les murs, dans tout le bâtiment	n/d	n/a
15816-03A	Revêtement de sol en vinyle, Gris, observé sous les moquettes	n/d	n/a
15816-04A	Plâtre sur le plafond, dans tout le bâtiment	n/d	n/a
15816-05A	Tuiles de plancher en vinyle 12"x12**,** Blanc avec gris moucheté	n/d	n/a
15816-07A	Plâtre à Joint pour les Cloisons sèches	n/d	n/a
15816-08A	Revêtement de sol en vinyle - Vert	n/d	n/a
15816-09A	Plâtre à Joint pour les Cloisons sèches - plafond des Bureau	n/d	n/a
15816-10A	Plâtre sur les Colonnes, dans tout le bâtiment	n/d	n/a
15816-12A	Plâtre dans les escaliers	n/d	n/a
15816-14A	Tuiles de plancher en vinyle 12"x12, blanc avec des taches beige	n/d	n/a
15816-15A	Tuiles de plancher en vinyle 12"x12, blanc avec des taches beige	n/d	n/a
15816-16A	Finissions texturés brune sur le plafond en ciment	n/d	n/a
15816-18A	Plâtre à Joint pour les Cloisons sèches, dans les aires principales	n/d	n/a
15816-19A	Revêtement de sol en vinyle - Violet	n/d	n/a
15816-20A	Tuiles de plancher en vinyle 12"x12**,** bleu	n/d	n/a
15816-21A	Couche texturée fibreuse / Papier peint sur des murs en plâtre.	n/d	n/a
15816-23A	Couche texturée sur les murs	n/d	n/a
15816-25A	Tuiles de plancher en vinyle 12"x12**,** Gris avec des traits gris	n/d	n/a
15816-26A	Tuiles de plancher en vinyle 12"x12, Beige avec des traits beige	n/d	n/a
15816-27A	Tuiles de plancher en vinyle 12"x12**,** Blanc avec gris pâle	n/d	n/a
15816-31A	Liège et goudron	n/d	n/a
15816-32A	Tuiles de plancher en vinyle 12"x12", Blanc avec du gris pâle et vert moucheté	n/d	n/a
15816-35A	Liège et goudron	n/d	n/a
15816-37A	Coupe-brise sur la porte	n/d	n/a
15816-38A	Plâtre à Joint pour les Cloisons sèches	n/d	n/a
15816-40A	Tuiles de plancher en vinyle 12"x1, Beige avec du noir moucheté	n/d	n/a
15816-43A	Papier goudron sur les tuyaux	n/d	n/a
15816-44A	Linoléum gris	n/d	n/a
15816-45A	Conduit de cheminée de la chaudière	n/d	n/a
15816-47A	Matériaux de toit - terrasses en gravier	n/d	n/a
15816-48A	Matériaux de toit - cours	n/d	n/a
15816-49A	Matériaux de toit – 7ème Étage	n/d	n/a
15816-50A	Mortier extérieur, bâtiment principal	n/d	n/a
15816-51A	Mortier extérieur, mur périmètre en granit avec une rampe	n/d	n/a

n.d. = non détecté, n/a = non applicable

Identification de l'échantillon	Matériau	Type d'amiante	Teneur en amiante (pourcentage)
15816-52A	Goudron entre les murs de séparation des bureaux avec panneaux métalliques	n/d	n/a
15816-53A	Liant hydraulique à l'arrière du radiateur	n/d	n/a
15816-54A	Papier goudronné au-dessus de la fenêtre, à l'intérieur de l'encadrement	n/d	n/a
15816-55A	Feuilles de revêtement de sol en vinyle, de couleur grise/verte	n/d	n/a
15816-56A	Préenduit pour béton de couleur grise, sur les murs	n/d	n/a
15816-57A	Mortier utilisé pour la brique extérieure (entre la terre cuite intérieure et la pierre extérieure), sur l'ensemble de l'édifice	n/d	n/a
15816-58A	Mortier d'assise pour panneau mural en marbre	n/d	n/a

n.d. = non détecté, n/a = non applicable

2.1 Examen de la dalle du sous-sol

Après que les balayages pour repérer les services publics aient été terminés, deux (2) carottes de sondage de 14 po (46 cm) de diamètre ont été percées dans la dalle de plancher du sous-sol à l'endroit où l'on prévoit monter les nouvelles semelles pour la construction des autres planchers à l'intérieur de la cour ouest (des côtés nord et sud des semelles prévues, dans l'aire du parc de stationnement).

Les carottes ont révélé la présence d'une (1) couche de béton formant la dalle d'environ 7 à 8 po (18 à 20 cm) d'épaisseur. La dalle de béton a été coulée directement dans une couche de remblai granulaire compacté qui elle repose sur des pierres/roches de plus grand diamètre. Aucun produit du goudron ou pare-vapeur soupçonné contenir de l'amiante n'a été détecté dans les aires où les examens ont été exécutés.

2.2 Examen des blocs en béton

DST a effectué un examen visant à détecter la présence de blocs en béton renfermant de la vermiculite qui pourraient avoir un effet sur les rénovations proposées. En se fondant sur plusieurs observations faites dans l'ensemble de l'édifice, aucun bloc en béton n'a été identifié. Les murs sont généralement composés de plâtre intérieur appliqué sur des blocs en terre cuite, d'un vide, de la brique et du mortier et ensuite de pierres extérieures. Ainsi, on ne soupçonne pas la présence de bloc en béton renfermant de la vermiculite à l'intérieur de l'édifice suite à la quantité limitée d'ouvertures destructives pratiquées qui ont été étudiées dans le cadre de l'enquête.

2.3 Matériaux contenant de l'amiante (MCA)

La section suivante donne un compte rendu sommaire global des MCA friable et non friable qui ont été identifiés dans l'Édifice commémoratif de l'Ouest suite à des observations visuelles limitées et un échantillonnage en vrac (voir les tableaux 1, 2 et 3) au cours du relevé des substances désignées, de l'enquête destructive et des évaluations du site qui ont été préalablement réalisées. Pour des renseignements détaillés au sujet de l'emplacement, du type d'amiante, de la quantité et de la condition par rapport à la classification des mesures d'intervention énoncées à la politique ministérielle 057 de TPSGC, consulter la base de données sur les MCA pour chaque pièce faisant partie de l'annexe C.

Les matériaux suivants contenant de l'amiante **friable** ont été retrouvés dans l'édifice :

1. Il y a du ciment de crépissage sur les raccords de tuyauterie (y compris sans nécessairement s'y limiter sur les coudes des tuyaux, les supports, les tés, les embouts et les réducteurs) renfermant de 50 à 75 pour cent de chrysotile (JWEL 2000, échantillon n° 02) à des endroits qui ne sont pas généralement dissimulés dans l'ensemble des niveaux du sous-sol et aux 7e et 9e étages. Il y a également des raccords de tuyauterie avec du ciment de crépissage au rez-de-chaussée et sur les étages 1 à 6, aux endroits suivants :
    - Gaines et saignées dissimulées et accessibles;
    - Colonnes intérieures de la canalisation principale dissimulées;
    - Tuyaux dissimulés au-dessus des plafonds pleins;
    - Tuyaux dissimulés à l'intérieur des murs servant à alimenter les salles de toilettes et les locaux d'entretien;
    - Tuyaux dissimulés dans les colonnes portantes et les cavités des murs et des plafonds, alimentant les radiateurs périphériques sur l'ensemble des étages. En général, les pièces aménagées avec un radiateur périphérique sont dotées de raccords de tuyauterie dissimulés au-dessus de la fenêtre située au-dessus de

ce radiateur, qui servent à raccorder le radiateur de l'étage situé directement au-dessus à la colonne montante du radiateur le plus rapproché. La plupart des colonnes montantes des radiateurs sont logées à l'intérieur de colonnes comportant une colonne en acier de construction sur laquelle est appliqué un revêtement de finition intérieur pour mur (derrière le plâtre et la terre cuite);

- Tuyaux dissimulés dans les colonnes portantes intérieures au rez-de-chaussée, situés directement sous les radiateurs sur les étages au-dessus dans les pièces qui donnent sur les cours;
- Tuyaux dissimulées dans les retombées où il y des éléments de chauffage montés à la partie supérieure du mur.

On a noté que tous les raccords de tuyauterie avec ciment de crépissage étaient généralement en bon état, sauf dans le cas d'environ dix (10) raccords qui étaient en mauvais état et situés au-dessus du plafond en plâtre plein, au point de relevé nº 47 au 5e étage.

2. Il y a du ciment de crépissage sous le revêtement calorifuge et la toile sur les conduits de mécanique qui renferme de 50 à 75 pour cent de chrysotile (JWEL 2000, échantillon nº 25) sur divers tronçons accessibles des conduits d'alimentation/de retour à l'intérieur de certains locaux d'entreposage et d'installations mécaniques au sous-sol, au 7e étage et au point de relevé nº 587 au rez-de-chaussée. On en retrouve surtout sur les conduits de grand diamètre à divers endroits dissimulés dans l'édifice. Cependant, on a également identifié les mêmes MCA sur des conduits de plus petit diamètre à deux autres endroits dans l'édifice. Tous les autres conduits observés par les ouvertures représentatives n'étaient pas dotés d'isolant. On a observé du crépi sur l'isolant de liège des conduits aux endroits dissimulés suivants :

   - Matériaux dissimulés au-dessus des carreaux de plafond Transite contenant de l'amiante dans le corridor nord (de l'ouest à l'est) au 5e étage et au-dessus des carreaux de plafond Transite, dans une salle de toilettes des femmes, un coin cuisine adjacent et une aire de bureau adjacente au 6e étage;
   - Matériaux provenant d'une section visible de crépi sur le liège, à partir du point de relevé nº 587 jusque dans le plafond, et se rendant jusqu'à une gaine à côté du poste de garde descendant dans une gaine verticale connexe au point de relevé nº 616A;
   - Matériaux apparents et dissimulés sous la feuille de l'isolant en fibres de verre ne renfermant pas d'amiante, partant d'une gaine au point de relevé nº 573, traversant les points de relevé nos 572 et 471 et remontant jusqu'à un évent extérieur placé à l'angle nord-ouest de la cour ouest, au niveau du 1er étage.

   On a noté une aire d'environ 10 mètres carrés (m²) de crépi en mauvais état et environ 2 m² de débris de crépi sur la surface du plafond en plâtre au-dessus des points de relevé nos 27 et 28. On a également noté une aire d'environ 5 m² de débris de crépi sur la surface du plafond en plâtre au-dessus du point de relevé nº 30. Tous les autres endroits visibles avec du crépi sur les conduits semblent être en bon état.

3. Il y a du ciment de crépissage sur l'extérieur des appareils de traitement de l'air et les conduits connexes qui renferme de 50 à 75 pour cent de chrysotile (JWEL 2000, échantillon nº 24) dans le local des installations mécaniques principal est au niveau du sous-sol (point de relevé nº 611). Aux endroits accessibles qui ont été étudiés, ces matériaux semblent être en bon état.

4. Il y a de l'isolant contenant de l'amiante sur la tuyauterie, y compris de l'isolant à alvéoles d'air renfermant de 25 à 50 pour cent de chrysotile (JWEL 1997, échantillon nº 001), de l'isolant de tuyauterie en blocs de magnésium (Mag) renfermant de 25 à 50 pour cent d'amosite et de 5 à 25 pour cent de chrysotile (JWEL, échantillon nº 03) et de l'isolant de tuyauterie formé d'un emballage en carton en couches renfermant de 25 à 50 pour cent de chrysotile (JWEL, échantillon nº 05) dans les endroits qui ne sont généralement pas dissimulés dans l'ensemble des niveaux du sous-sol ainsi qu'aux 7e et 9e étages. Il y a également de la tuyauterie avec de l'isolant composé de MCA au rez-de-chaussée et aux étages 1 à 6 :

   - Gaines et saignées dissimulées et accessibles;

- Colonnes intérieures de la canalisation principale dissimulées;
- Tuyaux dissimulés au-dessus des plafonds pleins;
- Tuyaux dissimulés à l'intérieur des murs servant à alimenter les salles de toilettes et les locaux d'entretien;
- Tuyaux dissimulés dans les colonnes portantes et les cavités des murs et des plafonds, alimentant les radiateurs périphériques sur l'ensemble des étages. En général, les pièces aménagées avec un radiateur périphérique sont dotées d'isolant de tuyauterie contenant de l'amiante au-dessus de la fenêtre située au-dessus de ce radiateur, qui sert à raccorder le radiateur de l'étage situé directement au dessus à la colonne montante du radiateur le plus rapproché. La plupart des colonnes montantes des radiateurs sont logées à l'intérieur de colonnes comportant une colonne en acier de construction entourée de brique. En général, une colonne sur deux comporte des conduites verticales avec isolant de tuyauterie contenant de l'amiante.
- Tuyaux dissimulés dans les colonnes portantes intérieures au rez-de-chaussée, situés directement sous les radiateurs sur les étages au-dessus dans les pièces qui donnent sur les cours;

On a noté que très peu de tuyaux recouverts de MCA dans les endroits dissimulés étaient en mauvais état. Au 7e étage, on a découvert une boîte en carton contenant des débris de matériaux à alvéoles d'air (point de relevé nº 634B). À tous les autres endroits, les tuyaux recouverts de MCA ont semblé dans un état allant de passable à bon dans les endroits accessibles à l'étude.

5. On soupçonne que les écrans de protection thermique dissimulés dans les appareils d'éclairage incandescent renferment de 25 à 50 pour cent de chrysotile (JWEL, échantillon nº 06) dans les niveaux du sous-sol. Il a été impossible de vérifier les quantités et les conditions.
6. On soupçonne qu'il y a des revêtements intérieurs dissimulés et qui ne sont pas accessibles dans le cas des revêtements des portes coupe-feu et du coffre-fort à certains endroits dans l'ensemble de l'édifice (soupçonnés renfermer des MCA).
7. L'isolant thermique des garnitures d'étanchéité intérieures du matériel mécanique dans l'ensemble de l'édifice (aux endroits où il y a de l'isolant) (soupçonnés renfermer des MCA).

Les matériaux suivants contenant de l'amiante **non friable** (confirmés et soupçonnés) ont été retrouvés dans l'édifice :

1. Il y a des carreaux de plafond acoustiques déposés sur ossature de suspension, mesurant 2 pi sur 4 pi avec piqûres et renfermant 1,55 pour cent de chrysotile (DST, échantillon nº 29A) dans trois (3) aires de bureaux au 3e étage (points de relevé nos 300-302) qui sont en bon état. Ces carreaux de plafond n'ont pas été observés à aucun autre endroit à l'étude.
2. Il y a des carreaux de plancher en vinyle mesurant 12 po sur 12 po, de couleur beige avec rayures de couleur rouge, renfermant 8,1 pour cent de chrysotile (DST, échantillon nº 13A) dans les aires du corridor de l'édifice, du rez-de-chaussée au 6e étage. Ces carreaux de plancher en vinyle semblent être dans un bon état et n'ont pas été observés à aucun autre endroit.
3. Il y a des carreaux de plancher en vinyle mesurant 12 po sur 12 po, de couleur blanche avec de grosses rayures de couleur noire, renfermant 0,79 pour cent de chrysotile (DST, échantillon nº 39A) dans un local d'entreposage au rez-de-chaussée uniquement qui sont en bon état (point de relevé nº 584).
4. Il y a des carreaux de plancher en vinyle mesurant 12 po sur 12 po, de couleurs rouge et verte, renfermant 10 pour cent de chrysotile et du mastic pour plinthes en vinyle renfermant 2 pour cent de chrysotile (GEC 2007, échantillons nos 15a et 16a respectivement) dans le poste de garde de la plate-forme de chargement au rez-de-chaussée uniquement qui sont en bon état (point de relevé nº 647).

5. Il y a des carreaux de plafond Transite mesurant 2 pi sur 2 pi avec des piqûres renfermant de 25 à 50 pour cent de chrysotile (JWEL 1997, échantillon nº 006) dans les aires du corridor de l'édifice, du rez-de-chaussée au 6e étage.
6. Il y a de la tuyauterie Transite renfermant de 5 à 25 pour cent de chrysotile et de 25 à 50 pour cent de crocidolite (JWEL 2000, échantillon nº 16) à certains endroits de l'édifice et dans tous les locaux électriques est et ouest, du rez-de-chaussée au 6e étage. À tous les endroits, la tuyauterie Transite semble être en bon état. On soupçonne qu'il reste de la tuyauterie Transite suite à la mise hors service du système de vide intérieur dans les endroits dissimulés et non accessibles. Il y a peut-être aussi des tuyaux Transite à l'intérieur des coffrets électriques/transformateurs électriques qui n'étaient peut-être pas visibles ou apparents puisque l'électricité dans l'édifice était sous tension au moment des enquêtes sur place.
7. Il y a une couche de goudron sur la couche texturée du mur qui renferme 4,2 pour cent de chrysotile (DST, échantillon nº 36A) dans l'ancienne chambre froide au rez-de-chaussée (point de relevé nº 579).
8. Le produit de calfeutrage de fenêtre sur les lucarnes supérieures et sur toutes les fenêtres, du rez-de-chaussée au 6e étage, renferme 3,2 pour cent et 3,7 pour cent de chrysotile respectivement. Il y a environ neuf (9) mètres linéaires de produit de calfeutrage sur chaque fenêtre. À tous les endroits, les produits de calfeutrage des fenêtres qui ont été mis en oeuvre semblent être en bon état.
9. On présume qu'il y a de l'amiante où il y a plusieurs épaisseurs de produits de calfeutrage sur les joints entre les toitures en métal et les parapets et les ouvrages en maçonnerie de pierres. Aucun échantillonnage en vrac n'a été exécuté puisqu'il est difficile de délimiter les différents types de produits de calfeutrage qui ont été appliqués.
10. Il y a un produit de calfeutrage pour joints sur la tuyauterie de drainage en fonte dans les raccords à emboîtement (soupçonné renfermer des MCA) dans l'ensemble de l'édifice.

Le tableau 4 donne un aperçu de la quantité approximative de MCA qui sont visibles et accessibles dans l'édifice, pour des MCA dont la désignation est la suivante : Accès (A) – apparents et à proximité du niveau du plancher; Accès (B) – à des endroits où le personnel d'entretien a souvent accès, à proximité sans avoir à utiliser une échelle; Accès (C) – apparents et Accès (C) – dissimulés. La désignation 'Accès (C) – apparents' comprend les endroits dans l'édifice qui sont accessibles uniquement à l'aide d'une échelle et la désignation 'Accès (C) - dissimulés', signifie les endroits dans l'édifice où il faut enlever un élément de construction, y compris les carreaux de plafond déposés sur ossature de suspension et les panneaux de visite dans les revêtements de plafond pleins :

Tableau 4 : Aperçu de la quantité approximative de matériaux renfermant de l'amiante visibles et accessibles

	Total approximatif par étage – Matériaux amiantés apparents et accessibles												Total approximatif du bâtiment	Élément
Matériau	Sous-sol inférieur	Sous-sol	Rez-de-chaussée	À l'étage	Deuxième étage	troisième étage	quatrième étage	cinquième étage	sixième étage	septième étage	Huitième étage	neuvième étage		
Isolant à tuyau	1,435	3,157	125	203	83	66	118	91	61	1,217	0	45	**6,601**	Mètres linéaires
Ouvrage de crépissement sur les raccords à tuyaux	915	1,580	88	96	49	34	100	60	50	495	0	22	**3,489**	Chaque
Ouvrage de crépissement sur les conduits	0	370	30	0	0	0	0	0	0	21	0	0	**421**	Mètres carrés
Ouvrage de crépissement sur les éléments de manutention d'air	0	240	0	0	0	0	0	0	0	0	0	0	**240**	Mètres carrés
Carrelage de plancher vinylique	0	0	152	650	650	650	650	600	345	0	0	0	**3,697**	Mètres carrés
Carrelage de plafond de 2' sur 4'	0	0	0	0	0	52	0	0	0	0	0	0	**52**	Mètres carrés
Carrelage de plafond Transite	0	0	100	790	650	650	650	600	600	0	0	0	**4,040**	Mètres carrés
Tuyauterie Transite	0	6	12	12	12	12	12	12	12	3	0	0	**93**	Mètres linéaires
Ouvrage de calfeutrage de fenêtre	0	0	65	135	147	150	147	100	100	32	10	6	**892**	Chaque
Blindages protecteurs de chaleur de lampes	2	4	0	0	0	0	0	0	0	0	0	0	**6**	Chaque
Applications de goudron	0	0	20	0	0	0	0	0	0	0	0	0	**20**	Mètres carrés
Mastic de bordure de plinthe vinylique	0	0	10	0	0	0	0	0	0	0	0	0	**10**	Mètres carrés

Le tableau 5 donne un aperçu de la quantité approximative de MCA qui sont dissimulés et non accessibles dans l'édifice, pour des MCA dont la désignation est la suivante : Accès (D) - à des endroits dans l'édifice derrière des revêtements de finition pleins qui ne sont pas accessibles, où il faut démolir le revêtement de finition plein pour avoir accès aux MCA :

Tableau 5: Aperçu de la quantité approximative de MCA dissimulés et non accessibles

	Total approximatif par étage – Matériaux amiantés dissimulés et inaccessibles (L'on suppose leur présence.)												Total approximatif du bâtiment	Élément
Matériau	Sous-sol inférieur	Sous-sol	Rez-de-chaussée	À l'étage	Deuxième étage	troisième étage	quatrième étage	cinquième étage	sixième étage	septième étage	Huitième étage	neuvième étage		
Isolant à tuyau	0	503	3,737	1,850	2,009	2,134	2,019	1,609	306	0	0	0	**14,167**	Mètres linéaires
Ouvrage de crépissement sur les raccords à tuyaux	0	147	2,155	1,283	1,382	1,405	1,040	1,046	168	0	0	0	**8,626**	Chaque
Ouvrage de crépissement sur les conduits	0	30	110	0	0	0	0	60	67	0	0	0	**267**	Mètres carrés
Portes de sécurité et d'incendie	0	0	5	0	0	0	0	0	1	0	0	0	**6**	Mètres carrés

2.4 Matériaux ne contenant pas d'amiante

D'après les résultats de l'analyse des échantillons en vrac prélevés au cours de la présente évaluation, indiqués dans les tableaux 2 et 3, les matériaux suivants dans l'Édifice commémoratif de l'Ouest **ne renferment pas** de concentration réglementaire d'amiante :

1. Sans pour autant s'y limiter à ce qui suit, voici la liste des matériaux à base de plâtre : mur, plafond, colonne, cage d'escalier et (ou) toutes les autres applications à finis de plâtre (DST, séries d'échantillons n°s 02A-G, 04A-G, 10A-G et 12A-G);
2. Les applications de pâte à joints pour cloisons sèches (DST, séries d'échantillons n°s 07A-C, 09A-C, 18A-G et 38A-E);
3. Le mastic pour les carreaux de plafond à base de cellulose, mesurant 1 pi sur 1 pi, de couleur brune (DST, échantillons 01A-C);

4. Le linoleum/revêtement de sol en feuilles de vinyle suivant :
   - Le linoléum/revêtement de sol en feuilles de vinyle de couleur grise sous le tapis dans la plupart des aires de bureaux (DST, échantillon nº 03A-C);
   - Le revêtement de sol en feuilles de vinyle de couleur verte dans l'aire du coffre-fort (DST, échantillons nos 08A-C);
   - Le revêtement de sol en feuilles de vinyle de couleur mauve dans les aires de bureaux (DST, échantillons nos 19A-C);
   - Le linoléum de couleur grise dans le bureau du 1er étage (DST, échantillons nos 44A-C);
   - Le linoléum/revêtement de sol en feuilles de vinyle de couleur grise/verte dans la passerelle de liaison au 3e étage entre les Édifices commémoratifs de l'Ouest et de l'Est (DST, échantillon nº 55 A-C).

5. Les carreaux de plancher en vinyle mesurant 12 po sur 12 po suivants :
   - Carreaux de couleur blanche avec mouchetures de couleur grise – aires de bureaux au 6e étage (DST, échantillons nos 05A-C);
   - Carreaux de couleur blanche avec rayures de couleur beige – corridor nord au 6e étage (DST, échantillons nos 14A-C);
   - Carreaux de couleur blanche avec rayures de couleur beige – corridor nord au 6e étage (DST, échantillons nos 15A-C);
   - Carreaux de couleur bleue – aires de bureaux au 5e étage (DST, échantillons nos 20A-C);
   - Carreaux de couleur grise avec rayures de couleur grise – aires de bureaux au 4e étage (DST, échantillons nos 25A-C);
   - Carreaux de couleur beige avec rayures de couleur beige – aires de bureaux au 4e étage (DST, échantillons nos 26A-C);
   - Carreaux de couleur blanche avec de légères rayures de couleur grise – aires de bureaux au 4e étage (DST, échantillons nos 27A-C);
   - Carreaux de couleur beige avec mouchetures de couleur noire et de couleur noire – intérieur des ascenseurs (DST, échantillons nos 40A-C).

6. Les carreaux de plafond acoustiques déposés sur ossature de suspension suivants :
   - Carreaux de plafond mesurant 2 pi sur 2 pi – aires de bureaux au 6e étage (DST, échantillons nos 06A-C);
   - Carreaux de plafond mesurant 2 pi sur 4 pi, piqûres avec fissures – aires de bureaux au 6e étage (DST, échantillons nos 11A-C);
   - Carreaux de plafond mesurant 2 pi sur 4 pi, piqûres avec fissures – aires de bureaux au 5e étage (DST, échantillons nos 17A-C);
   - Carreaux de plafond mesurant 2 pi sur 4 pi, piqûres avec fissures – aires de bureaux au 4e étage (DST, échantillons nos 24A-C);
   - Carreaux de plafond mesurant 1 pi sur 1 pi, de couleur grise avec motif fissuré – 3e étage (DST, échantillons nos 28A-C);

- Carreaux de plafond à entailler mesurant 2 pi sur 4 pi, avec carrés – aires de bureaux au 2e étage (DST, échantillons nos 30A-C);
- Carreaux de plafond mesurant 2 pi sur 4 pi, avec piqûres – aires de bureaux au rez-de-chaussée (DST, échantillons nos 33A-C);
- Carreaux de plafond mesurant 2 pi sur 4 pi, avec piqûres et fissures profondes – aires de bureaux au rez-de-chaussée (DST, échantillons nos 34A-C).

7. Couche texturée de couleur brune sur les plafonds inclinés en béton, 7e étage (DST, échantillons nos 15A-C).
8. Papier peint/couche texturée fibreuse sur les murs en plâtre, bureaux au 5e .étage (DST, échantillons nos 21A-C).
9. Enduit texturé sur les murs – dans l'ensemble de l'édifice (DST, échantillons nos 23A-G).
10. Isolant de liège adhérent au goudron à l'intérieur des radiateurs périphériques, dans l'ensemble de l'édifice (DST, échantillons nos 31A-C).
11. Isolant de liège adhérent au goudron, point de relevé no 579 (DST, échantillons nos 35A-C).
12. Coupe-bise sur la porte au point de relevé no 579 (DST, échantillons nos 37A-C);
13. Papier goudronné sur les tuyaux, saignées du 2e au 4e étages (DST, échantillons nos 43A-C);
14. Revêtement intérieur du conduit de fumée de l'ancienne chaudière, dans le local des installations mécaniques du sous-sol inférieur est (DST, échantillons nos 45A-C);
15. Matériaux de toiture pour les toits plats, y compris les toitures avec enduit asphaltique, les toitures avec gravillon et les terrasses en gravier (DST, échantillons nos 47 A-C, 48 A-C et 49 A-C).
16. Mortiers de maçonnerie utilisés pour le mortier et la brique à l'intérieur et la pierre et la brique à l'extérieur (y compris le mur périmétrique de l'édifice) (DST, échantillons nos 50 A-G, 51 A-C et 57 A-C).
17. Goudron entre les murs de séparation des bureaux avec panneaux métalliques dans l'ensemble de l'édifice (DST, échantillons nos 52 A-C).
18. Liant hydraulique à l'arrière de tous les radiateurs dans l'ensemble de l'édifice (DST, échantillons nos 53 A-C).
19. Papier goudronné au-dessus de toutes les fenêtres, à l'intérieur de l'encadrement, dans l'ensemble de l'édifice (DST, échantillons nos 54 A-C).
20. Préenduit pour béton de couleur grise sur les murs du tunnel de vapeur du sous-sol inférieur reliant les Édifices commémoratifs de l'Ouest et de l'Est (DST, échantillons nos 56 A-C).
21. Mortier d'assise pour panneau mural en marbre dont l'échantillon a été prélevé d'une ouverture préexistante au 1er étage (DST, échantillons nos 58 A-C).
22. Matériau isolant en fibres de couleur blanche pour les radiateurs, sous les feuilles métalliques, dont l'échantillon a été prélevé sur la partie supérieure de la cage d'escalier 4 (S4) au 7e étage (DST, échantillons nos 59 A-C).

En plus de ce qui est mentionné ci-dessus, aucun échantillon n'a été prélevé pour les matériaux suivants qui ne sont pas soupçonnés contenir de l'amiante :

1. Carreaux de plafond à base de cellulose, mesurant 1 pi sur 1 pi;
2. Carreaux acoustiques déposés sur ossature de suspension mesurant 2 pi sur 4 pi, portant le sceau du fabricant indiquant qu'ils ont été fabriqués en 1992 ou après;
3. Joints des conduits en toile dans les locaux des installations mécaniques;
4. Mousse bleue et noire et fibres de verre avec produits isolants en toile.

Même si tout a été mis en œuvre pour regarder au-dessus des plafonds suspendus et dans les ouvertures des vides intérieurs des murs, il se peut que des MCA aient été dissimulés et qu'ils n'aient pas été vus au cours de l'enquête. Bien que le programme d'enquête ait englobé un examen intrusif et destructif pour détecter les matériaux dissimulés, DST ne peut confirmer la présence de matériaux qui ont pu être dissimulés sous les revêtements de finition pleins existants à l'intérieur ou à l'extérieur, ou à l'arrière de ceux-ci, qui n'étaient peut-être pas visibles ou apparents au moment de l'enquête. De plus, aucune enquête n'a été exécutée sous la toiture en cuivre de l'édifice ou à l'arrière de celle-ci. Ainsi, il peut y avoir des MCA qui sont dissimulés sous les toitures en cuivre.

Bien qu'aucun effort n'ait été épargné pour regarder sous les revêtements de sol existants, il peut y avoir d'anciens revêtements de sol sous les revêtements existants qui ont pu ne pas être accessibles ou visibles lors de la visite du chantier. Si des anciens revêtements de sol sont découverts au cours des travaux, ces matériaux devront être considérés comme contenant de l'amiante, à moins que des échantillons de laboratoire prouvent le contraire.

Si des matériaux soupçonnés contenir de l'amiante qui n'avaient préalablement pas été identifiés sont découverts au cours des travaux, ces matériaux doivent être considérés comme s'ils renfermaient de l'amiante et ils doivent être traités comme il se doit, à moins que les échantillons prélevés prouvent le contraire. Les matériaux n'ayant pas fait l'objet d'une analyse, mais qui ressemblent à d'autres matériaux qui ont été identifiés comme contenant de l'amiante, doivent être considérés comme s'ils renfermaient de l'amiante, à moins que des analyses en laboratoire prouvent le contraire.

Les matériaux qui ressemblent à ceux qui ont été confirmés comme contenant de l'amiante doivent être traités comme des MCA, à moins que des analyses de laboratoire prouvent le contraire.

2.5 Recommandations concernant l'amiante

Il faut adopter des méthodes d'enlèvement de l'amiante appropriées, y compris porter un appareil respiratoire et prévoir une ventilation adéquate si des MCA sont perturbés, selon le *Règl. de l'Ont. 278/05*, tel que modifié, et la *Politique ministérielle 057 de TPSGC – Gestion de l'amiante (TPSGC PM57)*. Dans le cas de conflit entre la PM 057 et le *Règl. de l'Ont. 278/05*, les exigences les plus sévères ont priorité.

Réaliser l'enlèvement ou le déplacement d'au plus 1 mètre carré de matériaux amiantés friables (ciment de crépi sur divers éléments, isolant à tuyaux d'identification Magblock, isolant à tuyaux à cellules d'air et le produit « LCW ») en se fondant sur des procédures de désamiantage de type 2 à tout le moins. L'enlèvement ou le déplacement de plus d'un mètre carré de matériaux amiantés friables doit être réalisé en se fondant sur les procédures de travaux d'amiante de type 3. Les opérations de suppression d'amiante de type 3 qui seront réalisés à l'intérieur de locaux occupés nécessiteront une surveillance quotidienne de l'air à l'extérieur de chaque zone de désamiantage et ce, en conformité avec la procédure DP-057 de TPSGC.

En vertu du règlement ontarien 278/05, s'il s'agit d'une superficie d'enlèvement de moins de 7,5 mètres carrés et si l'enlèvement comme tel peut se faire sans briser, couper, perforer, déchirer, meuler, poncer ou vibrer les carreaux, l'enlèvement proprement des carreaux de plafond amiantés, insonorisants, de type suspendu et de format 2'-0'' sur 4'-0'' peut se faire en se fondant sur les mesures de précaution de type 1 en milieu amianté. S'il s'agit d'une superficie d'enlèvement d'au moins 7,5 mètres carrés et si l'enlèvement comme tel peut se faire sans briser, couper, perforer, déchirer, meuler, poncer ou vibrer les carreaux, l'enlèvement proprement dit des carreaux de plafond amiantés, insonorisants et de type suspendu peut alors se faire en se fondant sur les mesures de précaution de type 2 tout au moins. En vertu de la directive ministérielle DM 057 de TPSGC, l'enlèvement d'au plus dix (10) carreaux de plafond amiantés peut se faire en se fondant sur les mesures de précaution en désamiantage de type 1. L'enlèvement de plus de dix (10) carreaux de plafond amiantés doit se faire en se fondant sur les procédures de désamiantage de type 2.

L'on pourra enlever les boucliers thermiques de lampes en se fondant sur l'emploi des mesures de précaution de type 1 et ce, en autant qu'ils soient intacts et en bon état et que l'enlèvement comme tel se fasse par l'emploi d'outils manuels. S'il s'avère impossible de respecter les présentes conditions, l'on devra alors avoir recours à des mesures plus rigoureuses.

Les doublures de portes d'incendie et de portes de coffre-fort que l'on soupçonne de renfermer de l'amiante devront être examinées et échantillonnées avant de s'en débarrasser; alternativement, l'on devra s'en débarrasser comme s'il s'agissait de matériaux amiantés.

Dans la mesure où il est présent, l'isolant thermique sur les garnitures internes qui desservent de l'appareillage mécanique à la grandeur de l'Édifice est considéré comme un matériau possiblement amianté. L'on se devrait donc de procéder à un échantillonnage de cet isolant thermique avant d'entreprendre tout déplacement des articles en cause, afin de déterminer la présence d'amiante ou non au préalable. Advenant que l'échantillonnage comme tel identifie des concentrations réglementées d'amiante, l'enlèvement de l'isolant thermique sur les doublures de garnitures devrait alors être entrepris en se fondant sur les procédures de travail de type 1 et ce, dans la mesure de l'humectage des matériaux avant leur enlèvement et en autant que le tout soit intact. S'il s'avère impossible de respecter ces conditions, l'on devra alors avoir recours à des procédures de travail plus rigoureuses.

L'enlèvement ou le déplacement de matériaux amiantés non friables (produits en Transite, carreaux de plancher vinyliques, applications de goudron et produits de calfeutrage) peut se faire en se fondant sur les procédures de désamiantage de type 1 à tout le moins et ce, dans la mesure où les matériaux sont humectés afin de contrôler la dispersion de poussière ou de fibres et en autant que la réalisation des travaux se fasse par l'emploi d'outils portatifs et non motorisés seulement. S'il s'avère impossible de respecter ces dernières conditions, l'on se doit alors de passer aux procédures de travail plus strictes, soit celles du type 2 ou du type 3.

Avant la mise en route des opérations d'enlèvement, l'on se devrait d'échantillonner des matériaux friables et non friables que l'on soupçonne d'être amiantés (comme dans les cas de produits de calfeutrage entre des toits et (ou) parapets en métal et de la maçonnerie en pierre et de produits de calfeutrage dans les joints femelles des tuyaux mâles et femelles en fonte), afin de déterminer s'il existe de l'amiante ou non avant de déplacer n'importe lequel de ces matériaux. Advenant que l'échantillonnage identifie des concentrations réglementées d'amiante, l'enlèvement des matériaux devrait alors être réalisé en se fondant sur les procédures de travail de type 1 et ce, dans la mesure d'un humectage des matériaux avant leur enlèvement et seulement si lesdits matériaux peuvent être enlevés à l'état intact. S'il s'avère impossible de respecter ces conditions, l'on devra alors avoir recours à des procédures de travail plus rigoureuses.

Le *Règl. de l'Ont. 347/90* intitulé « General – Waste Management » (en anglais seulement) régit l'élimination des déchets contenant de l'amiante. Ces déchets doivent être acheminés à un lieu d'élimination spécialement conçu à cette fin.

Il faut respecter les exigences concernant les limites d'exposition à l'amiante qui sont définies dans le *Règl. de l'Ont. 490/90*, Substances désignées, de la Loi sur la santé et la sécurité au travail de l'Ontario, tel que modifié.

3.0 PLOMB

On soupçonne la présence de plomb dans le matériel/les matériaux suivants dans l'ensemble de l'Édifice commémoratif de l'Ouest :

- la soudure sur les joints de la tuyauterie en cuivre;
- la couche de protection sur les carreaux de céramique;
- les joints de la dalle de plancher en terrazzo;
- les piles de l'éclairage de secours;

- les piles de secours et de démarrage diverses;
- le produit de calfeutrage pour joints sur la tuyauterie de drainage en fonte;
- la brasure extérieure pour les matériaux de toiture.

DST n'a prélevé aucun échantillon en vrac des peintures ou des autres enduits de surface au cours de l'évaluation du relevé des substances désignées. Un examen des rapports d'enquête précédents visant l'édifice a révélé qu'un échantillonnage complet de la plupart des peintures de surface a déjà été effectué. Le tableau 6 donne un résumé des résultats de l'analyse des échantillons de peinture prélevés au cours des évaluations précédentes :

Tableau 6 : Résultats des analyses précédentes sur des échantillons de peinture pour déterminer leur teneur en plomb (JWEL, 1997 et 2000 et GEC, 2008)

Responsable du prélèvement de l'échantillon, année	Identification de l'échantillon	Description de la peinture	Emplacement	Teneur en plomb (ppm)
JWEL, 1997	001	Beige	7e étage, structure en acier	4 860
JWEL, 1997	002	Vert pâle	7e étage, peinture sur la porte et le bâti de porte	14 600
JWEL, 1997	003	Beige	7e étage, mur	2 330
JWEL, 1997	004	Jaune	7e étage, lignes sur le plancher	26 500
JWEL, 1997	005	Beige	6e étage, mur	518
JWEL, 1997	006	Gris	Porte du côté est du sous-sol menant au garage	3 660
JWEL, 1997	007	Jaune	Lignes sur le plancher au sous-sol	27 300
JWEL, 1997	008	Rouge	Armoire d'incendie au sous-sol	25 700
JWEL, 1997	009	Beige	1er étage, mur	1 160
JWEL, 1997	015	Blanc	Peinture sur le bâti de fenêtre intérieur	38 600
JWEL, 1997	016	Brun	Peinture sur le bâti de fenêtre extérieur	1 490
JWEL, 2000	SL-01	Gris	Local B18 au sous-sol, plancher	3 600
JWEL, 2000	SL-02	Vert	Local B18 au sous-sol, mur	3 570
JWEL, 2000	SL-03	Blanc	8e étage, mur	1 310
JWEL, 2000	SL-04	Vert	8e étage, mur	1 380
JWEL, 2000	SL-05	Vert	7e étage, mur	38 900
JWEL, 2000	SL-06	Vert	7e étage, bâti de porte	4 170
JWEL, 2000	SL-07	Crème	5e étage, mur	992
JWEL, 2000	SL-08	Vert	6e étage, mur	1 840
JWEL, 2000	SL-09	Blanc cassé	6e étage, mur	2 030
JWEL, 2000	SL-10	Gris	6e étage, plancher du local 6141	11 600
JWEL, 2000	SL-11	Bleu pâle	6e étage, mur	192
JWEL, 2000	SL-12	Brun	Bâtis de portes et de fenêtres extérieures	34 500
JWEL, 2000	SL-13	Blanc	4e étage, mur	673

Responsable du prélèvement de l'échantillon, année	Identification de l'échantillon	Description de la peinture	Emplacement	Teneur en plomb (ppm)
JWEL, 2000	SL-14	Jaune et gris	Local des installations mécaniques est au sous-sol, plancher	38 800
JWEL, 2000	SL-15	Jaune	Local des installations mécaniques ouest au sous-sol, mur	4 020
GEC, 2008	LS-01	Blanc	1et étage, mur	425
GEC, 2008	LS-02	Beige	1e étage, mur	<50
GEC, 2008	LS-03	Vert	Sous-sol, mur	2 220
GEC, 2008	LS-04	Brun	Sous-sol, porte et garniture	<50
GEC, 2008	LS-05	Beige	Sous-sol, mur	471
GEC, 2008	LS-06	Gris	Sous-sol, plancher	283
GEC, 2008	LS-07	Jaune	Sous-sol – plancher (Bordure/lignes de démarcation de stationnement)	46 200
GEC, 2008	LS-08	Gris pâle	Sous-sol - mur	12 300
GEC, 2008	LS-09	Rouge	Sous-sol – boîtier de l'armoire d'incendie et mur	6 730
GEC, 2008	LS-10	Vert foncé	Sous-sol – mur	824
GEC, 2008	LS-11	Bleu	Sous-sol – plancher	3 940
GEC, 2008	LS-12	Beige pâle	Sous-sol – mur	1 850
GEC, 2008	LS-13	Blanc	2e étage – peinture des fenêtres	1 580
GEC, 2008	LS-14	Brun	2e étage – garniture de porte	688
GEC, 2008	LS-15	Jaune	2e étage – mur	1 370
GEC, 2008	LS-16	Bleu	2e étage – mur	1 350
GEC, 2008	LS-17	Mauve	2e étage – mur	1 500
GEC, 2008	LS-18	Rouge foncé	6e étage – mur	<50
GEC, 2008	LS-19	Vert foncé	6e étage – mur	1 110
GEC, 2008	LS-20	Vert pâle	4e étage – mur	<50
GEC, 2008	LS-21	Blanc	7e étage – poutres en métal et appui de fenêtre	345
GEC, 2008	LS-22	Beige pâle	7e étage – mur	2 360
GEC, 2008	LS-23	Vert pâle	7e étage – mur et matériel	21 800

Tous les échantillons de peinture prélevés dans l'édifice au cours des évaluations précédentes ont révélé qu'ils renfermaient des concentrations détectables de plomb ou des concentration de plomb dépassant la limite de 90 ppm fixée dans le cadre du Règlement sur les revêtements DORS/2005-109 pris en vertu de la Loi canadienne sur la sécurité des produits de consommation, tel que modifié. Toutes les peintures intérieures et extérieures, ainsi que les autres enduits de surface (enduits sur l'acier de construction par ex.), sont considérés comme contenant du plomb.

Suite à des discussions sur place avec le représentant de TPSGC, il a été mentionné qu'un nettoyage de la peinture au plomb en mauvais état avait eu lieu avant que TPSGC prenne la propriété en charge. Même à la suite de ce nettoyage, il y

a encore plusieurs aires secondaires où les peintures sont en mauvais état, en partie parce que l'édifice a été inoccupé et que l'enveloppe de l'édifice a été touchée par l'infiltration d'eau.

Pour ce qui est du plomb dans le mortier, cinq (5) échantillons de mortier extérieur ont été recueillies au cours d'une évaluation précédente et analysés pour le plomb contenu. DST a également prélevé trois (3) échantillons en vrac du mortier et les a fait analyser pour déterminer leur teneur en plomb (ppm). Le tableau 7 donne un résumé des résultats de l'analyse des échantillons de mortier prélevés par DST sur l'Édifice commémoratif de l'Ouest :

Tableau 7 : Résultats de l'analyse du plomb dans les échantillons de mortier

Responsable du prélèvement de l'échantillon, année	Identification de l'échantillon	Description	Emplacement	Teneur en plomb (ppm ou µg/g)
JWEL, 1997	**010**	**Mortier**	**Extérieur, angle nord-ouest, à la verticale**	**78 880**
JWEL, 1997	**011**	**Mortier**	**Extérieur, angle nord-ouest, à l'horizontale**	**88 500**
JWEL, 1997	**012**	**Mortier**	**Extérieur, angle sud-ouest, à la verticale**	**71 500**
JWEL, 1997	**013**	**Mortier**	**Extérieur, angle sud-est, à l'horizontale**	**36 300**
JWEL, 1997	**014**	**Mortier**	**Extérieur, angle sud-est, à la verticale**	**35 200**
DST, 2013	**LM-01**	**Mortier**	**Édifice principal, façade extérieure en pierre**	**12 200**
DST, 2013	**LM-02**	**Mortier**	**Mur périmétrique en granite avec main courante**	**206**
DST, 2014	LM-03	Mortier	Mur en brique de l'édifice principal, extrémité arrière/à l'intérieur	4

Les éléments en caractères **gras** dépassent la limite de 90 ppm fixée pour le plomb, selon le *Règlement sur les revêtements DORS/2005-109* pris en vertu de la Loi canadienne sur la sécurité des produits de consommation, tel que modifié par la *Loi sur les produits dangereux (DORS/2010-224*).

D'après les résultats des analyses des échantillons en vrac prélevés et qui sont indiqués dans le tableau 7, tous les mortiers extérieurs dans l'ensemble de l'édifice renferment des concentrations détectables de plomb. Même s'il y a un échantillon en vrac (échantillon LM-03) de mortier à l'extrémité arrière/à l'intérieur des murs en briques constituant l'édifice dont la teneur en plomb est inférieure à la limite de 90 ppm (selon la Loi canadienne sur la sécurité des produits de consommation ci-dessus), une exposition à des doses élevées de plomb est possible selon les tâches exécutées qui perturbent les matériaux contenant de plomb, même si les concentrations de plomb sont peu élevées. Il faudrait exécuter une évaluation de risques pour identifier la possibilité d'exposition afin d'établir les procédures à suivre comme celles élaborées dans les directives du ministère du Travail mentionnées ci-dessous. Tout le mortier qui a été appliqué est soupçonné renfermer des concentrations détectables de plomb à moins que d'autres analyses de laboratoires, d'autres échantillons en vrac ou d'autres méthodes de délimitation prouvent le contraire.

3.1 Recommandations concernant le plomb

La Direction de la santé et de la sécurité au travail du Ministère du Travail de l'Ontario a publié un document intitulé « *Directives concernant l'exposition au plomb sur les chantiers de construction* ». Ce document classe la perturbation de matériaux contenant du plomb en tâches de catégorie 1, 2a, 2b, 3a ou 3b, durant lesquelles différentes méthodes de travail et différents types d'appareil respiratoire de protection doivent être utilisés. Ces méthodes doivent être respectées lors de l'exécution de travaux impliquant la perturbation de matériaux contenant du plomb.

Même si le *Règlement sur les revêtements DORS/2005-109* pris en vertu de la Loi canadienne sur la sécurité des produits de consommation, tel que modifié par la Loi sur les produits dangereux (DORS/2010-224), a fixé une limite de 90 parties par million (ppm) pour les revêtements, une exposition à des doses élevées de plomb est possible selon les tâches

exécutées qui perturbent les MCA, même si les concentrations de plomb sont peu élevées. Il faudrait exécuter une évaluation de risques pour identifier la possibilité d'exposition afin d'établir les procédures à suivre comme celles élaborées dans les directives du ministère du Travail mentionnées ci-dessus. Par exemple, il faut prendre des précautions plus sévères pour les pratiques qui produisent un risque plus élevé d'exposition au plomb pour le travailleur (par exemple sablage ou meulage qui présente un risque plus élevé de propager de la poussière contenant du plomb en suspension dans l'air).

Il faut respecter les exigences concernant les niveaux d'exposition au plomb acceptables pour un travailleur qui sont définies dans le *Règl. de l'Ont. 490/09*, « Substances désignées » de la Loi sur la santé et la sécurité au travail de l'Ontario, tel que modifié.

Le *Règl. de l'Ont. 347/90* intitulé « *General – Waste Management* » (en anglais seulement) régit l'élimination des déchets contenant du plomb. La *Loi sur le transport des marchandises dangereuses* fédérale contrôle le transport des déchets à un lieu d'élimination. À la demande de TPSGC, aucun échantillonnage de peinture ni échantillonnage de support connexe n'ont été exécutés pour l'essai de lixiviation du plomb. L'élimination des déchets de construction contenant du plomb dépend des résultats de l'essai de lixiviation, selon les exigences du Règl. de l'Ont. 347.

4.0 MERCURE

On a noté des tubes d'appareils d'éclairage fluorescent qui contiennent de la vapeur de mercure dans l'ensemble de l'édifice. L'annexe D comprend un tableau faisant état de la quantité approximative de tubes d'appareils d'éclairage fluorescent pour chaque étage. On soupçonne également la présence de mercure dans les interrupteurs d'électricité, les indicateurs, les thermostats, les thermomètres et les piles du matériel mécanique à l'intérieur de l'édifice.

4.1 Recommandations concernant le mercure

Lors de l'enlèvement ou du déplacement de matériel contenant du mercure, il faut respecter les exigences relatives aux niveaux d'exposition admissibles qui sont définies dans le *Règlement 844* de la Loi sur la santé et la sécurité de l'Ontario, tel que modifié par le *Règlement 490/00*. De plus, il faut se conformer aux exigences de la publication intitulée « *The Safe Handling of Mercury: A Guide for the Construction Industry* » préparée par la Direction de la santé et de la sécurité au travail du Ministère du Travail de l'Ontario lors de la perturbation des matériaux contenant du mercure.

Les déchets de mercure sont considérés comme des déchets dangereux selon le *Règlement de l'Ontario 347* pris en vertu de la *Loi sur la protection de l'environnement de l'Ontario* (à moins que les quantités et la fréquence d'élimination correspondent à l'exemption de la quantité minimale). Conformément à ce *règlement*, le mercure doit être entreposé et éliminé de façon adéquate. Dans la mesure du possible, les tubes des appareils d'éclairage fluorescent doivent être recyclés. Il faut prendre les précautions requises pour ne pas briser les tubes des appareils d'éclairage fluorescent.

5.0 SILICE

On a observé le béton, la brique, le mortier, la terre cuite, de pierre extérieure et mortier, le terrazzo, le marbre, les carreaux de plafond, les carreaux de céramique, le plâtre et les cloisons sèches associés à l'immeuble. On soupçonne la présence de silice cristalline libre dans ces matériaux. Il faut donc avoir recours à des méthodes de travail appropriées ainsi que prévoir une ventilation adéquate et utiliser un appareil respiratoire de protection au cours de la perturbation de ces matériaux, conformément au *Règl. de l'Ont. 490/09, tel que modifié*.

5.1 Recommandations concernant la silice

La Direction de la santé et de la sécurité au travail du Ministère du Travail de l'Ontario a publié un document intitulé « *Directives concernant l'exposition à la silice sur les chantiers de construction* ». Le document classe la perturbation de matériaux contenant de la silice en tâches de catégorie 1, 2 ou 3, durant lesquelles différentes méthodes de travail et différents types d'appareil respiratoire de protection doivent être utilisés. Ces méthodes doivent être respectées lors de l'exécution de travaux impliquant la perturbation de matériaux contenant de la silice.

6.0 BIPHÉNYLES POLYCHLORÉS (BPC)

On a observé les appareils d'éclairage fluorescent dans l'ensemble de l'édifice. Dans le cadre de l'enquête supplémentaire, DST a inspecté environ 10 pour cent des appareils d'éclairage sur chaque étage pour déterminer s'il y avait des ballasts contenant des BPC dans les boîtiers des appareils d'éclairage. À l'aide de la quantité d'appareils d'éclairage obtenue dans le cadre de l'évaluation quantitative des tubes des appareils d'éclairage fluorescent contenant du mercure, un pourcentage moyen approximatif de ballasts contenant des BPC et de ballasts ne contenant pas de BPC a été extrapolé pour chaque étage. Ces données ont quant à elles permis d'évaluer la quantité de ballasts contenant des BPC pour chaque étage. Ces quantités sont indiquées dans un tableau faisant partie de l'annexe D. Il convient de noter qu'environ 40% de tous les ballasts inspectés avait coulé directement sur le boîtier au-dessous.

De plus, durant le relevé des substances désignées réalisé par DST, on a noté des goudrons noirs à certains endroits dissimulés qui sont soupçonnés contenir des concentrations élevées de BPC. Des échantillons en vrac de ces goudrons ont été prélevés par DST et soumis à des analyses pour détecter la présence d'amiante (consulter le tableau 2) et des analyses pour déterminer la teneur en BPC (µg/g ou ppm). Le tableau 8 donne un résumé des résultats de l'analyse des échantillons de goudron soumis pour déterminer la présence de BPC.

Tableau 8 : Résultats de l'analyse des BPC dans le goudron sur les échantillons de liège

Numéro d'échantillon	Description	Emplacement	Totale de BPC (ppm ou µg/g)
15816 31A-C PCB1	Liège et goudron, isolant sur radiateur	2ème Étage, Hall d'entrée de l'ascenseur de fret, Fenêtre nord, SL#-405	<0.25
15816 35A-C PCB2	Couche de goudron associée avec l'isolant des murs en liège (sous la couche texturée de ciment, 1ière couche)	Rez de Chaussée, Salle Froide, SL#-579	<0.25
15816 36A-C PCB3	Couche de goudron / bande sur la couche de mur texturé en béton	Rez de chaussée, Salle Froide, SL#-579	<0.25

SL# = Numéro de l'emplacement de l`échantillon

Les résultats des échantillons prélevés pour déterminer la teneur en BPC dans le produit adhésif à base de goudron sur l'isolant de liège qui se retrouve dans tous les radiateurs périphériques dans l'ensemble de l'édifice (échantillon nº 15816-31 A-C PCB1) et au point de relevé nº 579 où il y a deux couches de goudron sur le revêtement du mur en béton texturé (15816 35A-C PCB2 et 15816 36A-C PCB3, respectivement) indiquent que la concentration totale de BPC est inférieure à la limite de 50 mg/kg pour les matières solides renfermant des matériaux contenant des BPC, selon la définition donnée dans le Règlement 362, Gestion des déchets – BPC, pris en vertu de la Loi sur la protection de l'environnement du ministère de l'Environnement de l'Ontario et dont il est question dans le Règlement de l'Ontario 347 – intitulé « Waste Management » (1990) (en anglais seulement); ces matériaux peuvent ainsi être considérés comme ne contenant pas de BPC. Il est à noter que même si l'édifice est situé sur un terrain domanial, puisqu'il n'existe pas de directives du Conseil canadien des ministères de l'environnement (CCME) concernant les paramètres particuliers relatifs aux BPC dans les matériaux de construction, les normes du ministère de l'Environnement de l'Ontario ont été utilisées.

6.1 Recommandations concernant les BPC

Si des ballasts ou des appareils d'éclairage sont soupçonnés renfermer des BPC sont découverts au cours des travaux, il faut se reporter au document publié par Environnement Canada et intitulé « Identification des ballasts de lampes contenant des BPC », préparé en août 1991, pour obtenir de l'aide concernant l'identification des BPC.

Si du matériel contenant des BPC est identifié et doit être enlevé, il doit être éliminé conformément au *Règlement sur les BPC* pris en vertu de la Loi sur la protection de l'environnement du Canada, à la Loi sur le transport des marchandises dangereuses fédérale et au *Règlement 362/90*, Gestion des déchets – BPC, pris en vertu de la Loi sur la protection de l'environnement de l'Ontario (*Règl. de l'Ont. 33/07*).

7.0 HALOCARBURES

On a observé le matériel contenant des halocarbures comme les réfrigérateurs et les appareils de climatisation transportables et de l'édifice de base dans l'ensemble de l'Édifice commémoratif de l'Ouest. Plusieurs de ces appareils semblent avoir été mis hors service (certaines canalisations d'alimentation ont été débranchées et d'autres ne l'ont pas été) et le fluide frigorigène a été vidangé avant que TPSCG prenne en charge l'édifice. Cependant, à plusieurs endroits, les renseignements sur les étiquettes apposées sur les appareils qui étaient apparemment hors service étaient incomplets ou non concluants.

Le tableau 9 présente un résumé du matériel accessible soupçonné renfermer des halocarbures.

Tableau 9 : Résumé du matériel renfermant des halocarbures

Emplacement	Fabricant, le type d'équipement, détails supplémentaires	Type de réfrigérant	Poids du Réfrigérant
Bureau, 5ème Étage, SL#48	1 x CanAir Climatiseur	R-22	36 oz
Salle Mécanique, 5ème Étage SL#106	1 x Climatiseur pour les bureaux adjacents	R-12	3.3 Ibs
Salle informatique, 2ème Étage, SL#430	2 x Liebert Climatiseurs, sans balises, les deux semblent avoir été mis hors service, les lignes d'approvisionnement ont été coupées	Sans étiquettes	Sans étiquettes
Entrepôt, 1er Étage, SL#432	1 x Liebert Climatiseurs, sans balises, semblent avoir été mis hors service, les lignes d'approvisionnement ont été coupées	Sans étiquettes	Sans étiquettes
Entrepôt, 1er Étage, SL#461	8 x unités de climatiseur de fenêtres, tous semblent avoir été mis hors service, sans balises	Sans étiquettes	Sans étiquettes
Salle de pause, Rez de chaussée, SL#573	1 x Réfrigérateur/congélateur	Susceptible de contenir des Halocarbures	Pas d'accès aux étiquettes
Salle Mécanique et entrepôt, 7ème Étage, SL#627	2 x Unités Carrier Climatiseurs montés	R-22	0.91 kg
Salle Mécanique et entrepôt, 7ème Étage, SL#627	2 x Unité Mitsubishi Climatiseurs montés	R-22	10 Ibs

Emplacement	Fabricant, le type d'équipement, détails supplémentaires	Type de réfrigérant	Poids du Réfrigérant
Bureau, Rez de chaussée, SL#542A	1 x Climatiseur dans la fenêtre	Susceptible de contenir des Halocarbures	Pas d'accès aux étiquettes
Toit, 1er Étage, Cours Ouest	1 x Unité Liebert CVC	Susceptible de contenir des Halocarbures	Quantité pas spécifiée sur l'étiquette de l'équipement
Toit, 1er Étage, Cours Est	3 x Unité Liebert CVC	Susceptible de contenir des Halocarbures	Quantité pas spécifiée sur l'étiquette de l'équipement
Entrepôt, Rez de Chaussée, SL#543	Petite unité mécanique, lignes intactes, inconnu si déclassée	Susceptible de contenir des Halocarbures	Sans étiquettes
Entrepôt, Rez de chaussée, SL#558	Petite unité mécanique, inconnu si déclassée	Susceptible de contenir des Halocarbures	Sans étiquettes
Entrepôt, Rez de chaussée, SL#570	Petite unité mécanique, inconnu si déclassée	Susceptible de contenir des Halocarbures	Sans étiquettes
Entrepôt, Rez de chaussée, SL#577	Petite unité mécanique, lignes intactes, inconnu si déclassée	Susceptible de contenir des Halocarbures	Sans étiquettes
Entrepôt, Rez de chaussée, SL581	2 x Petites unités mécaniques, lignes intactes, inconnus si déclassées	Susceptible de contenir des Halocarbures	Sans étiquettes
Salle mécanique central est, SL#611	1 x sècheuse	Susceptible de contenir des Halocarbures	Pas d'accès aux étiquettes

SL# = Numéro de l'emplacement de l`échantillon

7.1 Recommandations concernant les halocarbures

Avant de mettre hors service du matériel contenant des halocarbures, un entrepreneur agréé spécialiste de l'entretien de matériel contenant des halocarbures doit se charger de tous les travaux se rapportant à l'enlèvement des halocarbures. Tous les halocarbures doivent être récupérés. Ces travaux doivent être exécutés conformément aux exigences du *Règlement fédéral sur les halocarbures* (2003), au Règl. de l'Ont. 463/10, *Règlement sur les substances destructrices de l'ozone et d'autres halocarbures* et au *Règl. de l'Ont. 238/01*, « Refrigerants » (en anglais seulement).

8.0 AUTRES MATIÈRES/SUBSTANCES DANGEREUSES

8.1 MOISISSURE

On a noté une petite aire où il pourrait y avoir de la moisissure (<1 m², taches noires) au cours de cette inspection sur la toile recouvrant l'isolant du matériel mécanique dans le local des installations mécaniques principal ouest (point de relevé n° 613). Au cours de cette enquête, on a également observé plusieurs endroits laissant paraître des dégâts d'eau qui ont endommagé les carreaux de plafond ne contenant pas d'amiante et les autres matériaux de construction. Même si ces conditions n'ont pas été visuellement identifiées, elles peuvent favoriser la prolifération de la moisissure.

8.1.2 Recommandations concernant la moisissure

Toutes les tâches liées à l'enlèvement de la moisissure doivent respecter les directives/normes convenant à l'envergure des travaux comme celles mentionnées dans le document publié par l'Association canadienne de la construction (ACC) et intitulé « *Lignes directrices sur les moisissures pour l'industrie canadienne de la construction* », *ACC 82-2004*.

8.2 ÉTHYLÈNE GLYCOL

Les réseaux de tuyauterie liés au système de fonte de neige pour les gouttières au 7e étage renferment de l'éthylène glycol.

8.1.2 Recommandations concernant l'éthylène glycol

S'il faut manipuler de l'éthylène glycol dans le cadre des présents travaux, les opérations doivent être exécutées conformément aux fiches signalétiques relatives au projet. Le transport et l'élimination des déchets chimiques sont régis par le Règl. de l'Ont. 347/90 intitulé « General – Waste Management » (en anglais seulement), tel que modifié.

9.0 SUBSTANCES DÉSIGNÉES QUI NE SONT PAS SOUPÇONNÉES ÊTRE PRÉSENTES

On ne soupçonne pas la présence des substances désignées et des matières dangereuses suivantes sous aucune forme ni en quantités qui pourraient toucher aux travaux à exécuter dans l'Édifice commémoratif de l'Ouest à Ottawa (Ontario).

- Acrylonitrile;
- Arsenic;
- Benzène;
- Fumées de four à coke;
- Oxyde d'éthylène;
- Isocyanates;
- Chlorure de vinyle.

10.0 LIMITES DE L'ENQUÊTE

Toutes les enquêtes qui ont été menées auparavant étaient limitées aux endroits faciles d'accès. La présente enquête a comporté des essais destructifs; cependant, en raison de l'envergure des travaux et des facteurs variables décrits dans le présent rapport, l'identification de toutes les substances désignées dans les endroits non accessibles et/ou dissimulés dans l'édifice n'a pas été possible. Si ces aires doivent être démolies ou perturbées au cours des travaux, il est recommandé de procéder à un échantillonnage et/ou une inspection supplémentaire pour vérifier les quantités soupçonnées. De même,

lors de la découverte d'une substance désignée au cours de travaux de démolition ou de rénovation, il faut arrêter les travaux, prendre les mesures de précaution nécessaires et aviser immédiatement le Représentant du Ministère. Ne pas poursuivre les travaux avant d'avoir reçu des instructions écrites.

Le rapport sur les substances désignées du devis forme un document distinct dans le dossier d'appel d'offres.

Annexe A

Plan de situation avec emplacements des échantillons et numéros de pièces

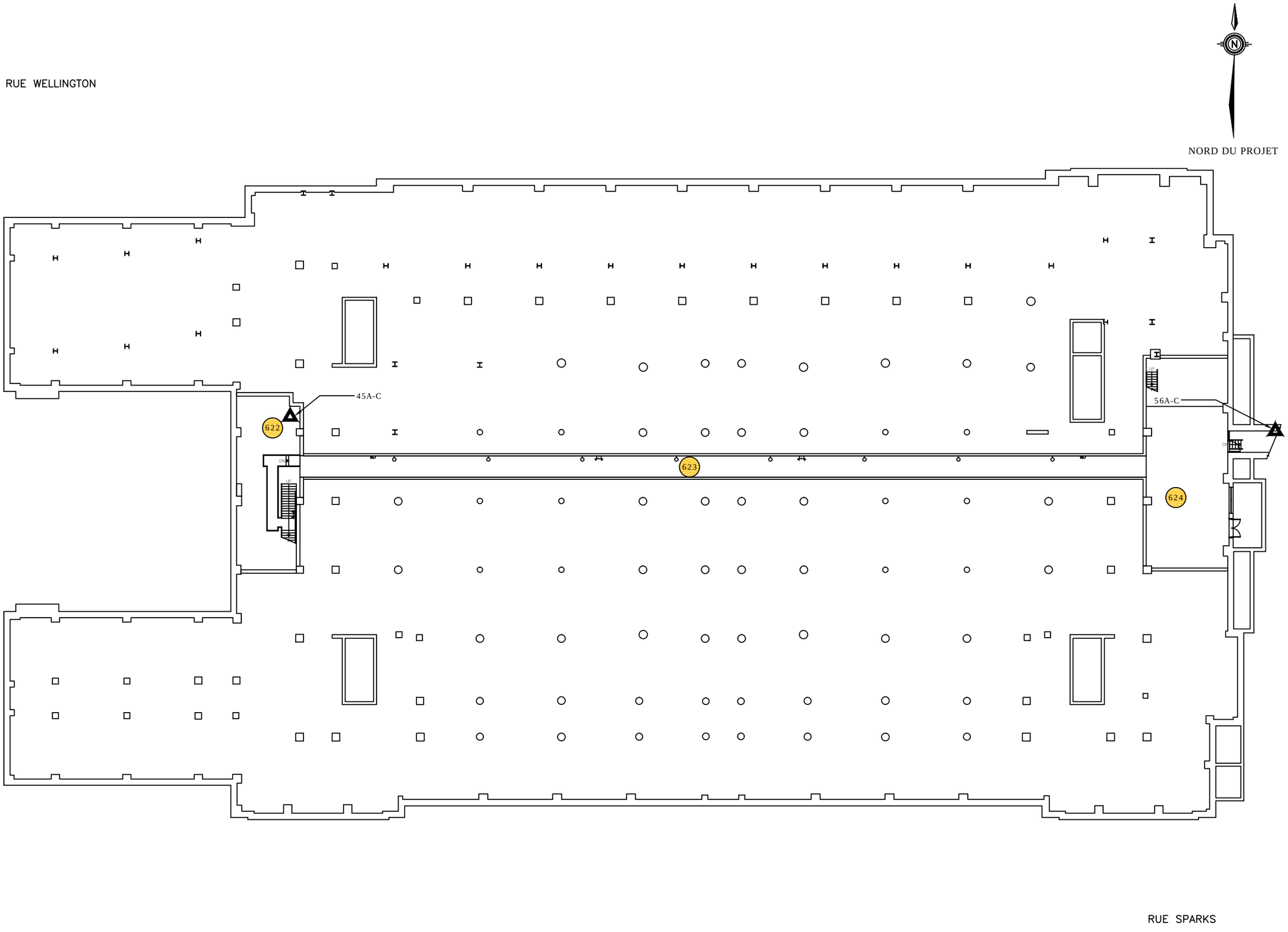

DST consulting engineers
2150, PROMENADE THURSTON, SUITE 203
OTTAWA, ONTARIO, K1G 5T9
TEL: (613) 748-1415 TÉLÉCOPIEUR: (613) 748-1356
www.dstgroup.com

NOTES:

1.CE DESSIN DOIT ÊTRE LU AVEC LE RAPPORT TECHNIQUE ASSOCIÉ.
2. NE PAS RELEVER LES DIMENSIONS DEPUIS LES DESSINS.
3. TOUS LES NUMÉROS D'IDENTIFICATION DES ÉCHANTILLONS POSSÈDENT LE SUFFIXE '15816', OMIS POUR LA CLARTÉ DU DESSIN
4. DESSIN DE BASE FOURNI PAR LE CLIENT

LÉGENDE

01A-C — EMPLACEMENT APPROXIMATIF D'ÉCHANTILLON D'AMIANTE, LE CAS ÉCHÉANT

1 — RÉFÉRENCE AU LIEUX DE L'ÉTUDE/NO. DE PIÈCE

RÉVISION	DATE	EMISSION	APPROBATION
1	28/03/14	ORIGINAL	B.H.

TITRE DU PROJET

RAPPORT SUR LES SUBSTANCES DESIGNEES POUR L'ÉDIFICE COMMEMORATIF DE L'OUEST 344 RUE WELLINGTON, OTTAWA, ON

TITRE DU PLAN

PLAN DES LIEUX D'ÉCHANTILLONS ET NUMÉROS DE PIÈCES
CHAMBRE

CONÇU PAR N.S.	ÉCHELLE NTS
ETABLI PAR R.P.	DATE MARS 2014
APPROUVÉ PAR B.H.	NUMÉRO DU PROJET.: BE-OT-015816

FIGURE 1

NOTES GÉNÉRALES SUR L'EXTÉRIEUR DU BÂTIMENT

- MATÉRIAU DE TOÎTURE (LORSQUE PRÉSENT) DISSIMULÉ SOUS LA TOÎTURE EN CUIVRE EST SOUPÇONNÉ DE CONTENIR DE L'AMIANTE
- LE PRODUIT DE CALFEUTRAGE DE TOUTES LES FENÊTRES, Y COMPRIS LES LUCARNES, CONTIENT DE L'AMIANTE
- LE PRODUIT DE CALFEUTRAGE ASSOCIÉ À LA MAÇONNERIE ET AUX JOINTURES DE LA TOÎTURE EST SUSPECTÉ DE CONTENIR DE L'AMIANTE.

DST consulting engineers
2150, PROMENADE THURSTON, SUITE 203
OTTAWA, ONTARIO, K1G 5T9
TEL: (613) 748-1415 TÉLÉCOPIEUR: (613) 748-1356
www.dstgroup.com

NOTES:

1. CE DESSIN DOIT ÊTRE LU AVEC LE RAPPORT TECHNIQUE ASSOCIÉ.
2. NE PAS RELEVER LES DIMENSIONS DEPUIS LES DESSINS.
3. TOUS LES NUMÉROS D'IDENTIFICATION DES ÉCHANTILLONS POSSÈDENT LE SUFFIXE '15816', OMIS POUR LA CLARTÉ DU DESSIN
4. DESSIN DE BASE FOURNI PAR LE CLIENT

LÉGENDE

01A-C	EMPLACEMENT APPROXIMATIF D'ÉCHANTILLON D'AMIANTE, LE CAS ÉCHÉANT
1	RÉFÉRENCE AU LIEUX DE L'ÉTUDE/NO. DE PIÈCE
S1	CAGES D'ESCALIER
	EMPLACEMENT APPROXIMATIF DE L'ENQUÊTE DE LA DALLE

RÉVISION	DATE	EMISSION	APPROBATION
1	28/03/14	ORIGINAL	B.H.

TITRE DU PROJET

RAPPORT SUR LES SUBSTANCES DESIGNEES POUR L'ÉDIFICE COMMEMORATIF DE L'OUEST 344 RUE WELLINGTON, OTTAWA, ON

TITRE DU PLAN

PLAN DES LIEUX D'ÉCHANTILLONS ET NUMÉROS DE PIÈCE
SOUS-SOL INFÉRIEUR

CONÇU PAR N.S.	ÉCHELLE NTS
ETABLI PAR R.P.	DATE MARS 2014
APPROUVÉ PAR B.H.	NUMÉRO DU PROJET.: BE-OT-015816

FIGURE 2

NOTES GÉNÉRALES SUR L'EXTÉRIEUR DU BÂTIMENT

- MATÉRIAU DE TOÎTURE (LORSQUE PRÉSENT) DISSIMULÉ SOUS LA TOÎTURE EN CUIVRE EST SOUPÇONNÉ DE CONTENIR DE L'AMIANTE
- LE PRODUIT DE CALFEUTRAGE DE TOUTES LES FENÊTRES, Y COMPRIS LES LUCARNES, CONTIENT DE L'AMIANTE
- LE PRODUIT DE CALFEUTRAGE ASSOCIÉ À LA MAÇONNERIE ET AUX JOINTURES DE LA TOÎTURE EST SUSPECTÉ DE CONTENIR DE L'AMIANTE.

DST consulting engineers
2150, PROMENADE THURSTON, SUITE 203
OTTAWA, ONTARIO, K1G 5T9
TEL: (613) 748-1415 TÉLÉCOPIEUR: (613) 748-1356
www.dstgroup.com

NOTES:

1. CE DESSIN DOIT ÊTRE LU AVEC LE RAPPORT TECHNIQUE ASSOCIÉ.
2. NE PAS RELEVER LES DIMENSIONS DEPUIS LES DESSINS.
3. TOUS LES NUMÉROS D'IDENTIFICATION DES ÉCHANTILLONS POSSÈDENT LE SUFFIXE '15816', OMIS POUR LA CLARTÉ DU DESSIN
4. DESSIN DE BASE FOURNI PAR LE CLIENT

LÉGENDE

01A-C	EMPLACEMENT APPROXIMATIF D'ÉCHANTILLON D'AMIANTE, LE CAS ÉCHÉANT
1	RÉFÉRENCE AU LIEUX DE L'ÉTUDE/NO. DE PIÈCE
N/A	NON ACCESSIBLE
S1	CAGES D'ESCALIER
PCB-2	EMPLACEMENT APPROXIMATIF D'ÉCHANTILLON DE PLOMB, LE CAS ÉCHÉANT

RÉVISION	DATE	EMISSION	APPROBATION
1	28/03/14	ORIGINAL	B.H.

TITRE DU PROJET

RAPPORT SUR LES SUBSTANCES DESIGNEES POUR L'ÉDIFICE COMMEMORATIF DE L'OUEST 344 RUE WELLINGTON, OTTAWA, ON

TITRE DU PLAN

PLAN DES LIEUX D'ÉCHANTILLONS ET NUMÉROS DE PIÈCE
PLAN DU REZ DE CHAUSSEE

CONÇU PAR N.S.	ÉCHELLE NTS
ETABLI PAR R.P.	DATE MARS 2014
APPROUVÉ PAR B.H.	NUMÉRO DU PROJET.: BE-OT-015816

FIGURE 3

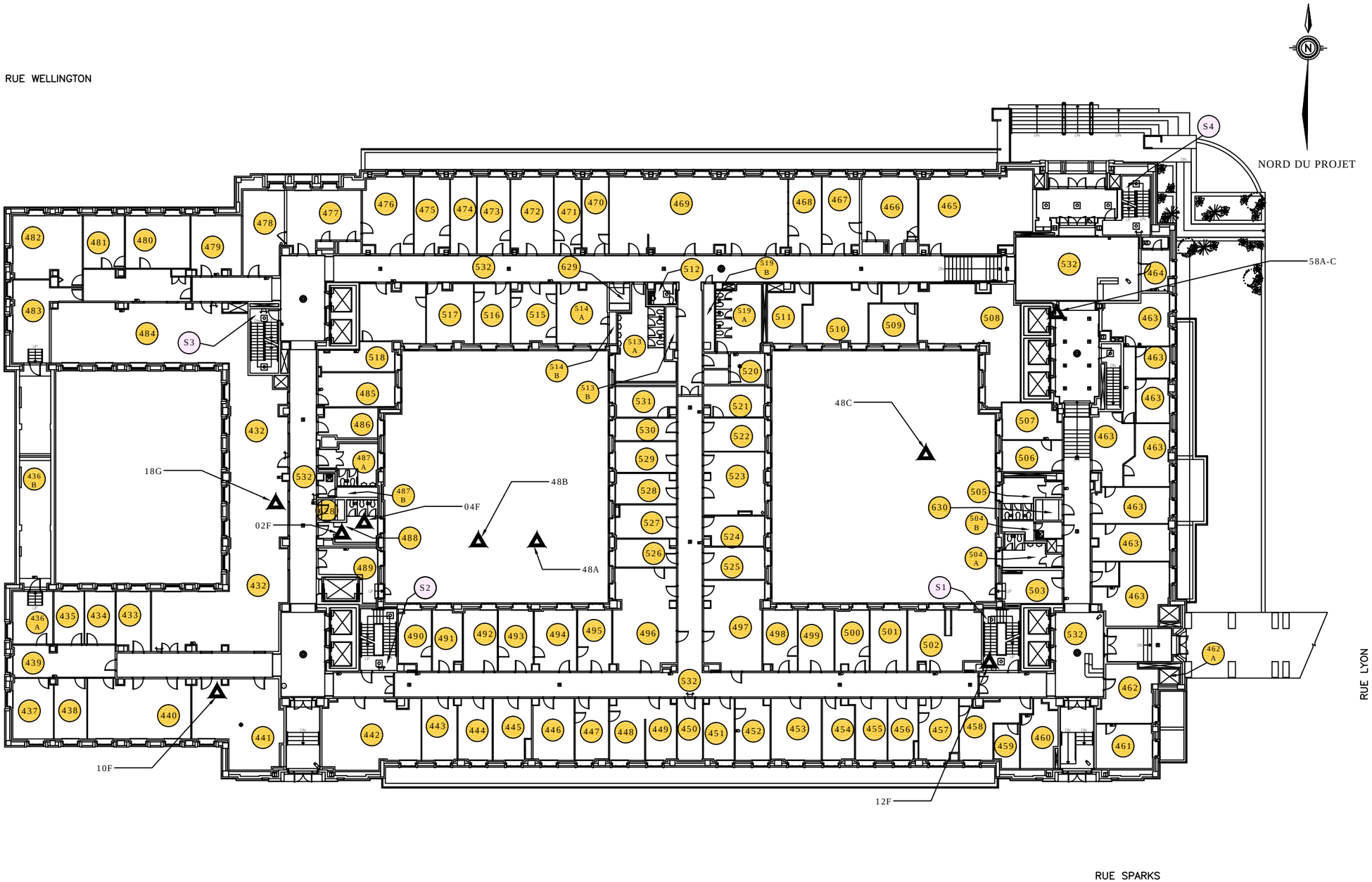

DST consulting engineers

2150, PROMENADE THURSTON, SUITE 203
OTTAWA, ONTARIO, K1G 5T9
TEL: (613) 748-1415 TÉLÉCOPIEUR: (613) 748-1356
www.dstgroup.com

NOTES:

1. CE DESSIN DOIT ÊTRE LU AVEC LE RAPPORT TECHNIQUE ASSOCIÉ.
2. NE PAS RELEVER LES DIMENSIONS DEPUIS LES DESSINS.
3. TOUS LES NUMÉROS D'IDENTIFICATION DES ÉCHANTILLONS POSSÈDENT LE SUFFIXE '15816', OMIS POUR LA CLARTÉ DU DESSIN
4. DESSIN DE BASE FOURNI PAR LE CLIENT

LÉGENDE

▲ 01A-C	EMPLACEMENT APPROXIMATIF D'ÉCHANTILLON D'AMIANTE, LE CAS ÉCHÉANT
1	RÉFÉRENCE AU LIEUX DE L'ÉTUDE/NO. DE PIÈCE
S1	CAGES D'ESCALIER

RÉVISION	DATE	EMISSION	APPROBATION
1	28/03/14	ORIGINAL	B.H.

TITRE DU PROJET

RAPPORT SUR LES SUBSTANCES DESIGNEES POUR L'ÉDIFICE COMMEMORATIF DE L'OUEST 344 RUE WELLINGTON, OTTAWA, ON

TITRE DU PLAN

PLAN DES LIEUX D'ÉCHANTILLONS ET NUMÉROS DE PIÈCE
PLAN PREMIER ÉTAGE

CONÇU PAR N.S.	ÉCHELLE NTS
ETABLI PAR R.P.	DATE MARS 2014
APPROUVÉ PAR B.H.	NUMÉRO DU PROJET.: BE-OT-015816

FIGURE 4

NOTES GÉNÉRALES SUR L'EXTÉRIEUR DU BÂTIMENT

- MATÉRIAU DE TOÎTURE (LORSQUE PRÉSENT) DISSIMULÉ SOUS LA TOÎTURE EN CUIVRE EST SOUPÇONNÉ DE CONTENIR DE L'AMIANTE
- LE PRODUIT DE CALFEUTRAGE DE TOUTES LES FENÊTRES, Y COMPRIS LES LUCARNES, CONTIENT DE L'AMIANTE
- LE PRODUIT DE CALFEUTRAGE ASSOCIÉ À LA MAÇONNERIE ET AUX JOINTURES DE LA TOÎTURE EST SUSPECTÉ DE CONTENIR DE L'AMIANTE.

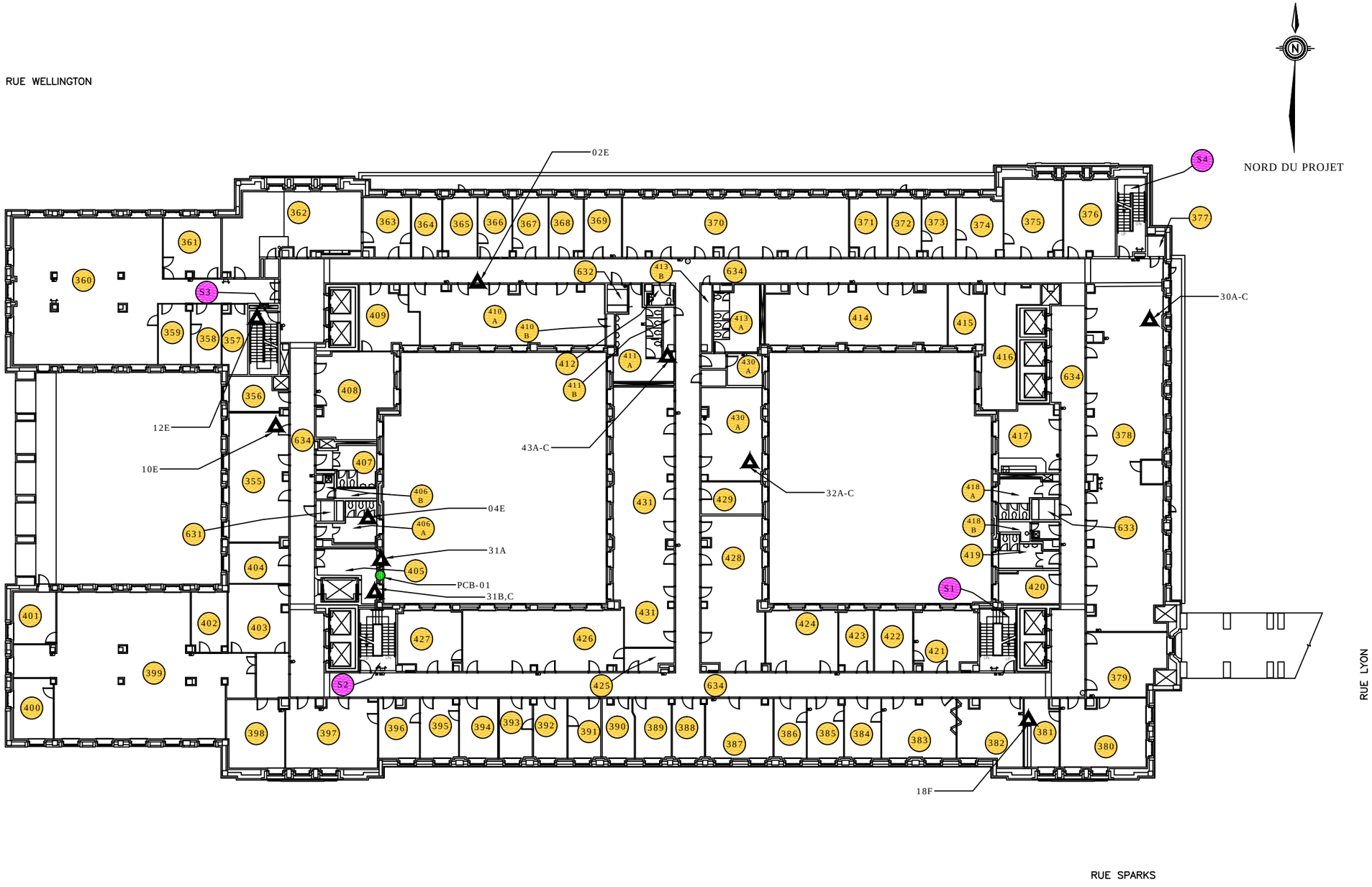

DST consulting engineers
2150, PROMENADE THURSTON, SUITE 203
OTTAWA, ONTARIO, K1G 5T9
TEL: (613) 748-1415 TÉLÉCOPIEUR: (613) 748-1356
www.dstgroup.com

NOTES:

1. CE DESSIN DOIT ÊTRE LU AVEC LE RAPPORT TECHNIQUE ASSOCIÉ.
2. NE PAS RELEVER LES DIMENSIONS DEPUIS LES DESSINS.
3. TOUS LES NUMÉROS D'IDENTIFICATION DES ÉCHANTILLONS POSSÈDENT LE SUFFIXE '15816', OMIS POUR LA CLARTÉ DU DESSIN
4. DESSIN DE BASE FOURNI PAR LE CLIENT

LÉGENDE

01A-C	EMPLACEMENT APPROXIMATIF D'ÉCHANTILLON D'AMIANTE, LE CAS ÉCHÉANT
1	RÉFÉRENCE AU LIEUX DE L'ÉTUDE/NO. DE PIÈCE
S1	CAGES D'ESCALIER
PCB-2	EMPLACEMENT APPROXIMATIF D'ÉCHANTILLON DE PLOMB, LE CAS ÉCHÉANT

RÉVISION	DATE	EMISSION	APPROBATION
1	28/03/14	ORIGINAL	B.H.

TITRE DU PROJET

RAPPORT SUR LES SUBSTANCES DESIGNEES POUR L'ÉDIFICE COMMEMORATIF DE L'OUEST 344 RUE WELLINGTON, OTTAWA, ON

TITRE DU PLAN

PLAN DES LIEUX D'ÉCHANTILLONS ET NUMÉROS DE PIÈCE
PLAN DEUXIÈME ÉTAGE

CONÇU PAR N.S.	ÉCHELLE NTS
ETABLI PAR R.P.	DATE MARS 2014
APPROUVÉ PAR B.H.	NUMÉRO DU PROJET.: BE-OT-015816

FIGURE 5

NOTES GENERALES SUR L'EXTERIEUR DU BATIMENT

- MATÉRIAU DE TOÎTURE (LORSQUE PRÉSENT) DISSIMULÉ SOUS LA TOÎTURE EN CUIVRE EST SOUPÇONNÉ DE CONTENIR DE L'AMIANTE
- LE PRODUIT DE CALFEUTRAGE DE TOUTES LES FENÊTRES, Y COMPRIS LES LUCARNES, CONTIENT DE L'AMIANTE
- LE PRODUIT DE CALFEUTRAGE ASSOCIÉ À LA MAÇONNERIE ET AUX JOINTURES DE LA TOÎTURE EST SUSPECTÉ DE CONTENIR DE L'AMIANTE.

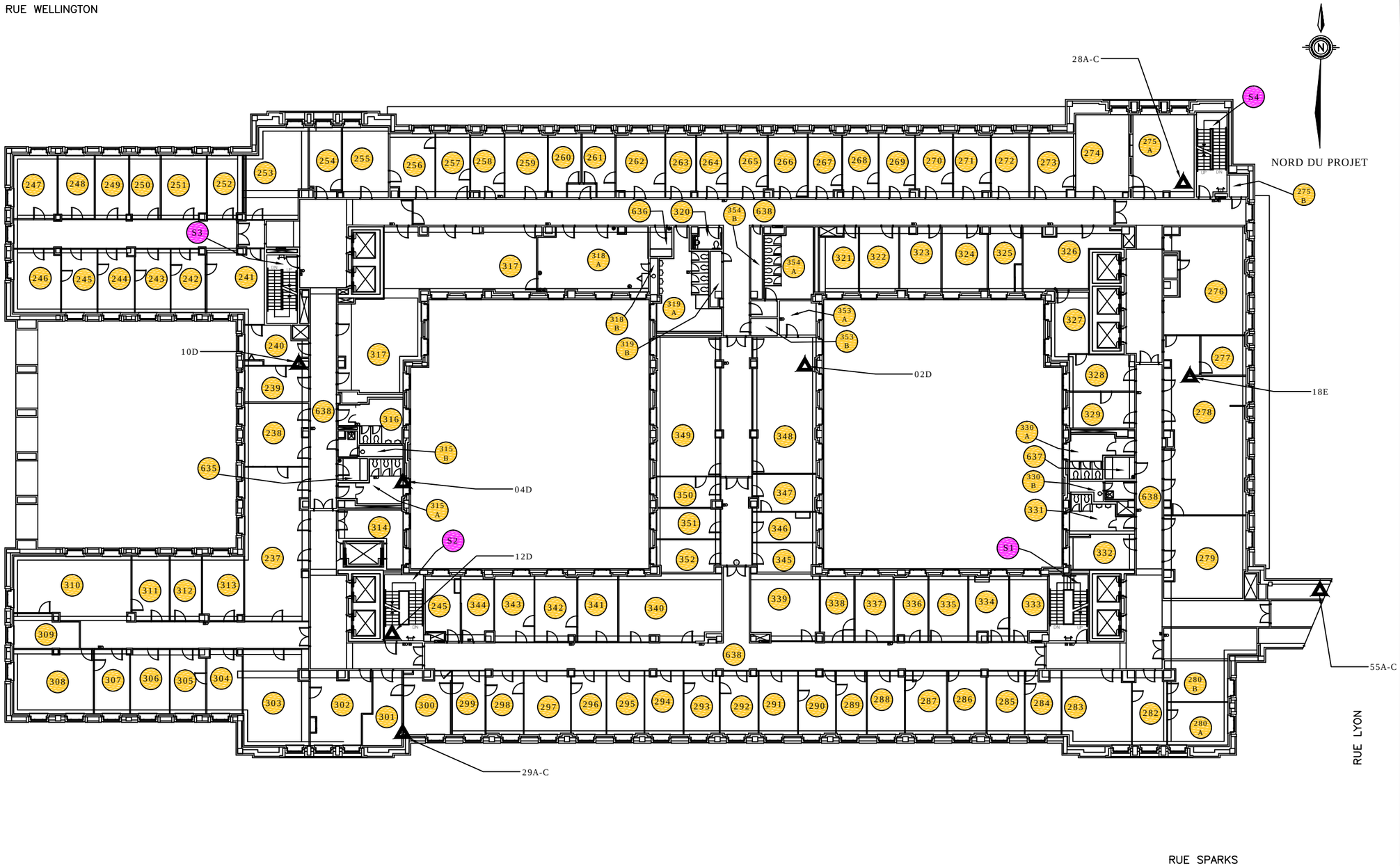

DST consulting engineers
2150, PROMENADE THURSTON, SUITE 203
OTTAWA, ONTARIO, K1G 5T9
TEL: (613) 748-1415 TÉLÉCOPIEUR: (613) 748-1356
www.dstgroup.com

NOTES:

1. CE DESSIN DOIT ÊTRE LU AVEC LE RAPPORT TECHNIQUE ASSOCIÉ.
2. NE PAS RELEVER LES DIMENSIONS DEPUIS LES DESSINS.
3. TOUS LES NUMÉROS D'IDENTIFICATION DES ÉCHANTILLONS POSSÈDENT LE SUFFIXE '15816', OMIS POUR LA CLARTÉ DU DESSIN
4. DESSIN DE BASE FOURNI PAR LE CLIENT

LÉGENDE

▲ 01A-C	EMPLACEMENT APPROXIMATIF D'ÉCHANTILLON D'AMIANTE, LE CAS ÉCHÉANT
1	RÉFÉRENCE AU LIEUX DE L'ÉTUDE/NO. DE PIÈCE
S1	CAGES D'ESCALIER

RÉVISION	DATE	EMISSION	APPROBATION
1	28/03/14	ORIGINAL	B.H.

TITRE DU PROJET

RAPPORT SUR LES SUBSTANCES DESIGNEES POUR L'ÉDIFICE COMMEMORATIF DE L'OUEST 344 RUE WELLINGTON, OTTAWA, ON

TITRE DU PLAN

PLAN DES LIEUX D'ÉCHANTILLONS ET NUMÉROS DE PIÈCE
PLAN TROISIÈME ÉTAGE

CONÇU PAR N.S.	ÉCHELLE NTS
ETABLI PAR R.P.	DATE MARS 2014
APPROUVÉ PAR B.H.	NUMÉRO DU PROJET.: BE-OT-015816

FIGURE 6

NOTES GÉNÉRALES SUR L'EXTÉRIEUR DU BÂTIMENT

- MATÉRIAU DE TOÎTURE (LORSQUE PRÉSENT) DISSIMULÉ SOUS LA TOÎTURE EN CUIVRE EST SOUPÇONNÉ DE CONTENIR DE L'AMIANTE
- LE PRODUIT DE CALFEUTRAGE DE TOUTES LES FENÊTRES, Y COMPRIS LES LUCARNES, CONTIENT DE L'AMIANTE
- LE PRODUIT DE CALFEUTRAGE ASSOCIÉ À LA MAÇONNERIE ET AUX JOINTURES DE LA TOÎTURE EST SUSPECTÉ DE CONTENIR DE L'AMIANTE.

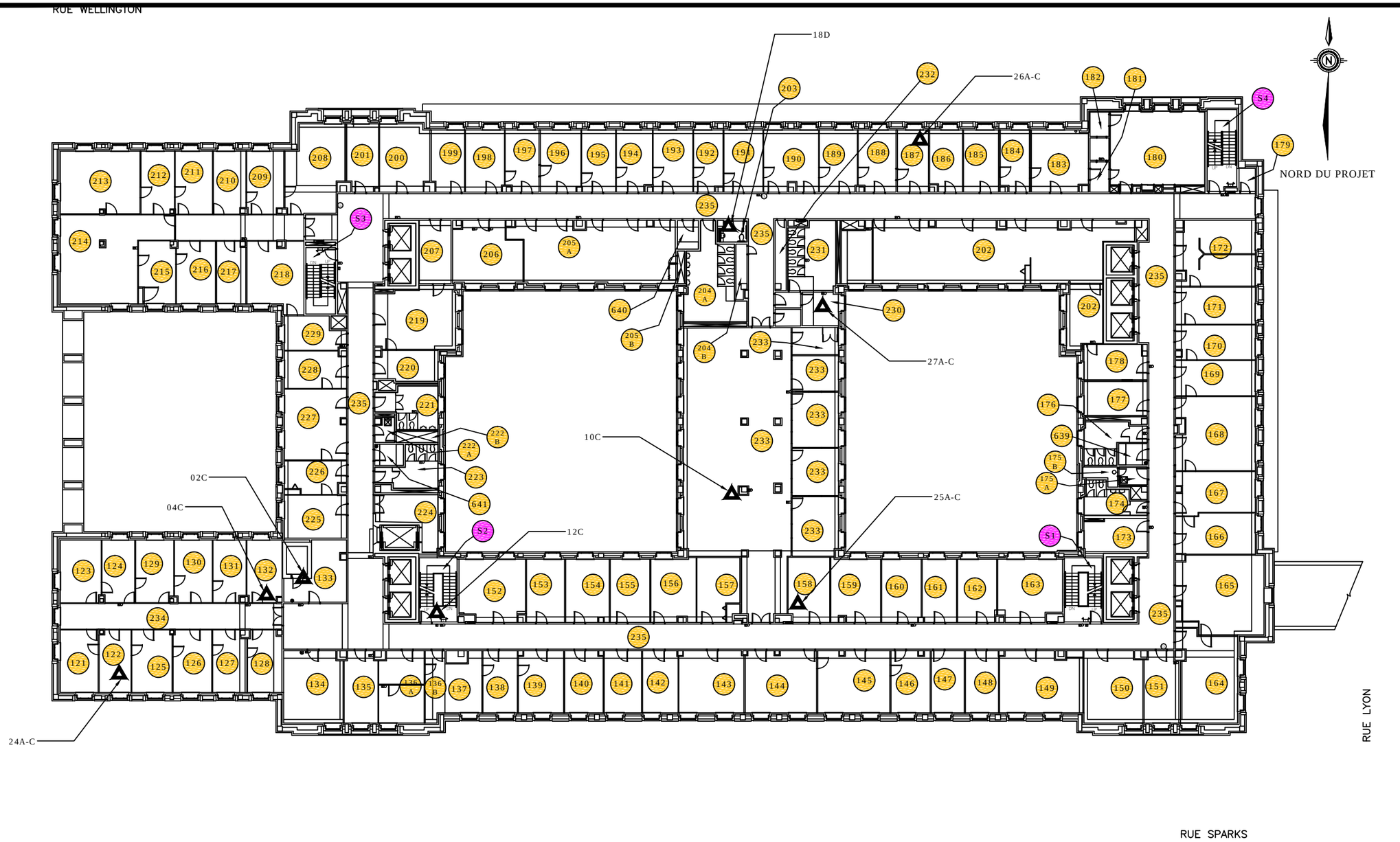

NOTES GÉNÉRALES SUR L'EXTÉRIEUR DU BÂTIMENT

- MATÉRIAU DE TOÎTURE (LORSQUE PRÉSENT) DISSIMULÉ SOUS LA TOÎTURE EN CUIVRE EST SOUPÇONNÉ DE CONTENIR DE L'AMIANTE
- LE PRODUIT DE CALFEUTRAGE DE TOUTES LES FENÊTRES, Y COMPRIS LES LUCARNES, CONTIENT DE L'AMIANTE
- LE PRODUIT DE CALFEUTRAGE ASSOCIÉ À LA MAÇONNERIE ET AUX JOINTURES DE LA TOÎTURE EST SUSPECTÉ DE CONTENIR DE L'AMIANTE.

DST consulting engineers
2150, PROMENADE THURSTON, SUITE 203
OTTAWA, ONTARIO, K1G 5T9
TEL: (613) 748-1415 TÉLÉCOPIEUR: (613) 748-1356
www.dstgroup.com

NOTES:

1. CE DESSIN DOIT ÊTRE LU AVEC LE RAPPORT TECHNIQUE ASSOCIÉ.
2. NE PAS RELEVER LES DIMENSIONS DEPUIS LES DESSINS.
3. TOUS LES NUMÉROS D'IDENTIFICATION DES ÉCHANTILLONS POSSÈDENT LE SUFFIXE '15816', OMIS POUR LA CLARTÉ DU DESSIN
4. DESSIN DE BASE FOURNI PAR LE CLIENT

LÉGENDE

01A-C	EMPLACEMENT APPROXIMATIF D'ÉCHANTILLON D'AMIANTE, LE CAS ÉCHÉANT
1	RÉFÉRENCE AU LIEUX DE L'ÉTUDE/NO. DE PIÈCE
S1	CAGES D'ESCALIER

RÉVISION	DATE	EMISSION	APPROBATION
1	28/03/14	ORIGINAL	B.H.

TITRE DU PROJET

RAPPORT SUR LES SUBSTANCES DESIGNEES POUR L'ÉDIFICE COMMEMORATIF DE L'OUEST 344 RUE WELLINGTON, OTTAWA, ON

TITRE DU PLAN

PLAN DES LIEUX D'ÉCHANTILLONS ET NUMÉROS DE PIÈCE
PLAN QUATRIÈME ÉTAGE

CONÇU PAR N.S.	ÉCHELLE NTS
ETABLI PAR R.P.	DATE MARS 2014
APPROUVÉ PAR B.H.	NUMÉRO DU PROJET.: BE-OT-015816

FIGURE 7

NOTES GENERALES SUR L'EXTERIEUR DU BATIMENT

- MATÉRIAU DE TOÎTURE (LORSQUE PRÉSENT) DISSIMULÉ SOUS LA TOÎTURE EN CUIVRE EST SOUPÇONNÉ DE CONTENIR DE L'AMIANTE
- LE PRODUIT DE CALFEUTRAGE DE TOUTES LES FENÊTRES, Y COMPRIS LES LUCARNES, CONTIENT DE L'AMIANTE
- LE PRODUIT DE CALFEUTRAGE ASSOCIÉ À LA MAÇONNERIE ET AUX JOINTURES DE LA TOÎTURE EST SUSPECTÉ DE CONTENIR DE L'AMIANTE.

DST consulting engineers
2150, PROMENADE THURSTON, SUITE 203
OTTAWA, ONTARIO, K1G 5T9
TEL: (613) 748-1415 TÉLÉCOPIEUR: (613) 748-1356
www.dstgroup.com

NOTES:

1. CE DESSIN DOIT ÊTRE LU AVEC LE RAPPORT TECHNIQUE ASSOCIÉ.
2. NE PAS RELEVER LES DIMENSIONS DEPUIS LES DESSINS.
3. TOUS LES NUMÉROS D'IDENTIFICATION DES ÉCHANTILLONS POSSÈDENT LE SUFFIXE '15816', OMIS POUR LA CLARTÉ DU DESSIN
4. DESSIN DE BASE FOURNI PAR LE CLIENT

LÉGENDE

01A-C	EMPLACEMENT APPROXIMATIF D'ÉCHANTILLON D'AMIANTE, LE CAS ÉCHÉANT
1	RÉFÉRENCE AU LIEUX DE L'ÉTUDE/NO. DE PIÈCE
S1	CAGES D'ESCALIER

RÉVISION	DATE	EMISSION	APPROBATION
1	28/03/14	ORIGINAL	B.H.

TITRE DU PROJET

RAPPORT SUR LES SUBSTANCES DESIGNEES POUR L'ÉDIFICE COMMEMORATIF DE L'OUEST 344 RUE WELLINGTON, OTTAWA, ON

TITRE DU PLAN

PLAN DES LIEUX D'ÉCHANTILLONS ET NUMÉROS DE PIÈCE
PLAN CINQUIÈME ÉTAGE

CONÇU PAR N.S.	ÉCHELLE NTS
ETABLI PAR R.P.	DATE MARS 2014
APPROUVÉ PAR B.H.	NUMÉRO DU PROJET.: BE-OT-015816

FIGURE 8

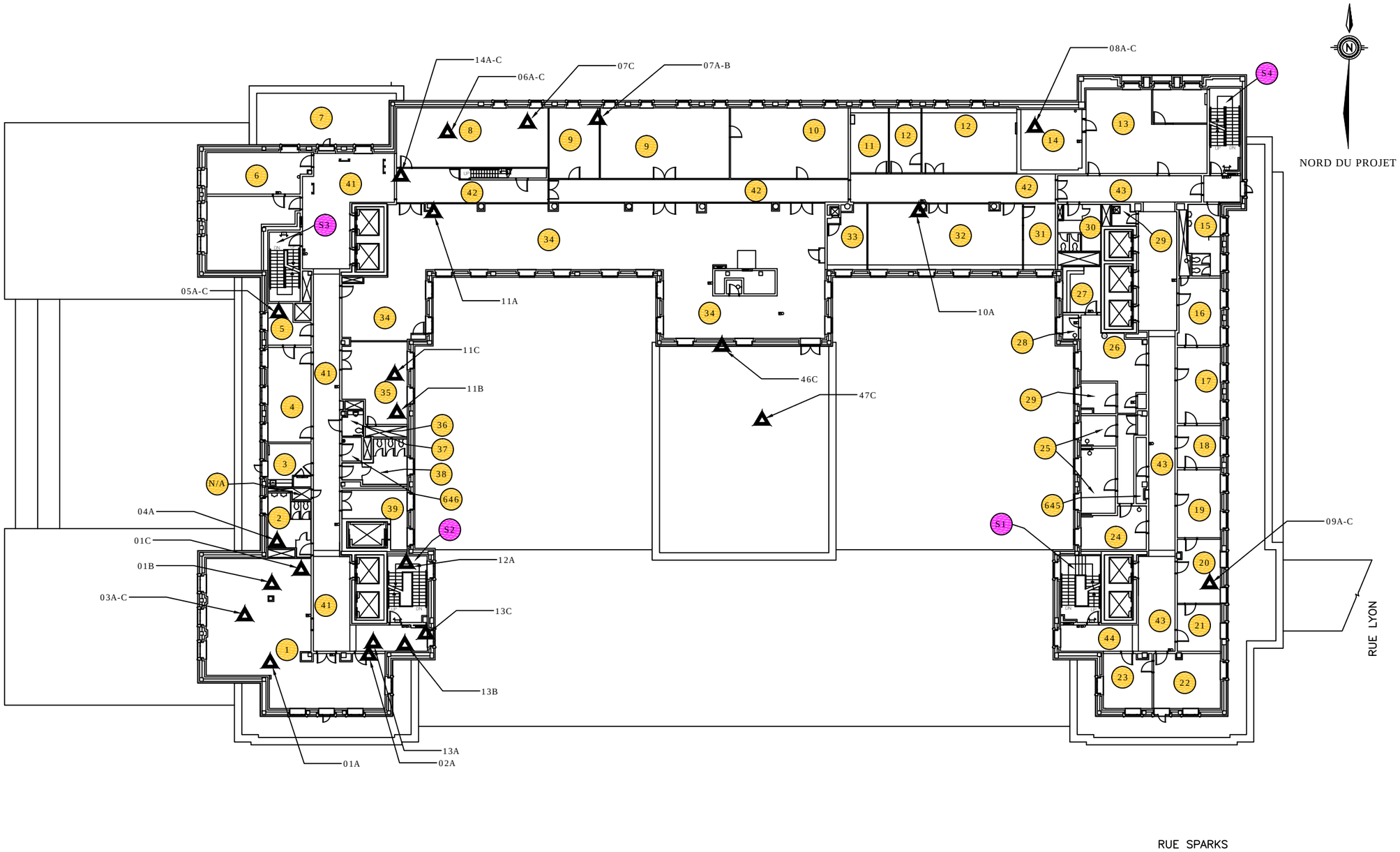

NOTES GÉNÉRALES SUR L'EXTÉRIEUR DU BÂTIMENT

- MATÉRIAU DE TOÎTURE (LORSQUE PRÉSENT) DISSIMULÉ SOUS LA TOÎTURE EN CUIVRE EST SOUPÇONNÉ DE CONTENIR DE L'AMIANTE
- LE PRODUIT DE CALFEUTRAGE DE TOUTES LES FENÊTRES, Y COMPRIS LES LUCARNES, CONTIENT DE L'AMIANTE
- LE PRODUIT DE CALFEUTRAGE ASSOCIÉ À LA MAÇONNERIE ET AUX JOINTURES DE LA TOÎTURE EST SUSPECTÉ DE CONTENIR DE L'AMIANTE.

DST consulting engineers
2150, PROMENADE THURSTON, SUITE 203
OTTAWA, ONTARIO, K1G 5T9
TEL: (613) 748-1415 TÉLÉCOPIEUR: (613) 748-1356
www.dstgroup.com

NOTES:

1. CE DESSIN DOIT ÊTRE LU AVEC LE RAPPORT TECHNIQUE ASSOCIÉ.
2. NE PAS RELEVER LES DIMENSIONS DEPUIS LES DESSINS.
3. TOUS LES NUMÉROS D'IDENTIFICATION DES ÉCHANTILLONS POSSÈDENT LE SUFFIXE '15816', OMIS POUR LA CLARTÉ DU DESSIN
4. DESSIN DE BASE FOURNI PAR LE CLIENT

LÉGENDE

01A-C	EMPLACEMENT APPROXIMATIF D'ÉCHANTILLON D'AMIANTE, LE CAS ÉCHÉANT
1	RÉFÉRENCE AU LIEUX DE L'ÉTUDE/NO. DE PIÈCE
S1	CAGES D'ESCALIER

RÉVISION	DATE	EMISSION	APPROBATION
1	28/03/14	ORIGINAL	B.H.

TITRE DU PROJET

RAPPORT SUR LES SUBSTANCES DESIGNEES POUR L'ÉDIFICE COMMEMORATIF DE L'OUEST 344 RUE WELLINGTON, OTTAWA, ON

TITRE DU PLAN

PLAN DES LIEUX D'ÉCHANTILLONS ET NUMÉROS DE PIÈCE
PLAN SIXIÈME ÉTAGE

CONÇU PAR N.S.	ÉCHELLE NTS
ETABLI PAR R.P.	DATE MARS 2014
APPROUVÉ PAR B.H.	NUMÉRO DU PROJET.: BE-OT-015816

FIGURE 9

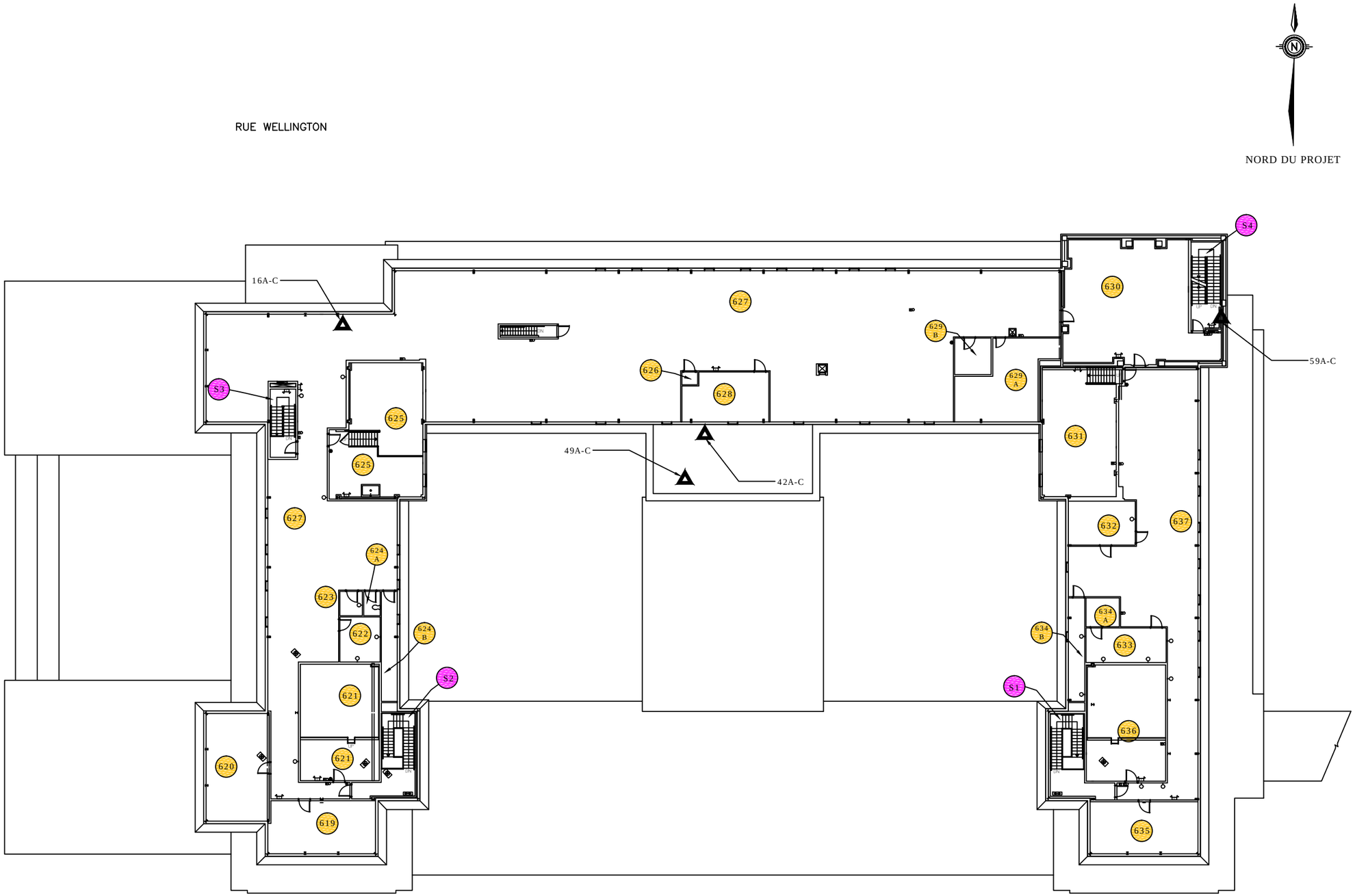

NOTES GÉNÉRALES SUR L'EXTÉRIEUR DU BÂTIMENT

- MATÉRIAU DE TOÎTURE (LORSQUE PRÉSENT) DISSIMULÉ SOUS LA TOÎTURE EN CUIVRE EST SOUPÇONNÉ DE CONTENIR DE L'AMIANTE
- LE PRODUIT DE CALFEUTRAGE DE TOUTES LES FENÊTRES, Y COMPRIS LES LUCARNES, CONTIENT DE L'AMIANTE
- LE PRODUIT DE CALFEUTRAGE ASSOCIÉ À LA MAÇONNERIE ET AUX JOINTURES DE LA TOÎTURE EST SUSPECTÉ DE CONTENIR DE L'AMIANTE.

DST consulting engineers
2150, PROMENADE THURSTON, SUITE 203
OTTAWA, ONTARIO, K1G 5T9
TEL: (613) 748-1415 TÉLÉCOPIEUR: (613) 748-1356
www.dstgroup.com

NOTES:

1. CE DESSIN DOIT ÊTRE LU AVEC LE RAPPORT TECHNIQUE ASSOCIÉ.
2. NE PAS RELEVER LES DIMENSIONS DEPUIS LES DESSINS.
3. TOUS LES NUMÉROS D'IDENTIFICATION DES ÉCHANTILLONS POSSÈDENT LE SUFFIXE '15816', OMIS POUR LA CLARTÉ DU DESSIN
4. DESSIN DE BASE FOURNI PAR LE CLIENT

LÉGENDE

01A-C	EMPLACEMENT APPROXIMATIF D'ÉCHANTILLON D'AMIANTE, LE CAS ÉCHÉANT
1	RÉFÉRENCE AU LIEUX DE L'ÉTUDE/NO. DE PIÈCE
S1	CAGES D'ESCALIER

RÉVISION	DATE	EMISSION	APPROBATION
1	28/03/14	ORIGINAL	B.H.

TITRE DU PROJET

RAPPORT SUR LES SUBSTANCES DESIGNEES POUR L'ÉDIFICE COMMEMORATIF DE L'OUEST 344 RUE WELLINGTON, OTTAWA, ON

TITRE DU PLAN

PLAN DES LIEUX D'ÉCHANTILLONS ET NUMÉROS DE PIÈCE

PLAN SEPTIÈME ÉTAGE

CONÇU PAR N.S.	ÉCHELLE NTS
ETABLI PAR R.P.	DATE MARS 2014
APPROUVÉ PAR B.H.	NUMÉRO DU PROJET.: BE-OT-015816

FIGURE 10

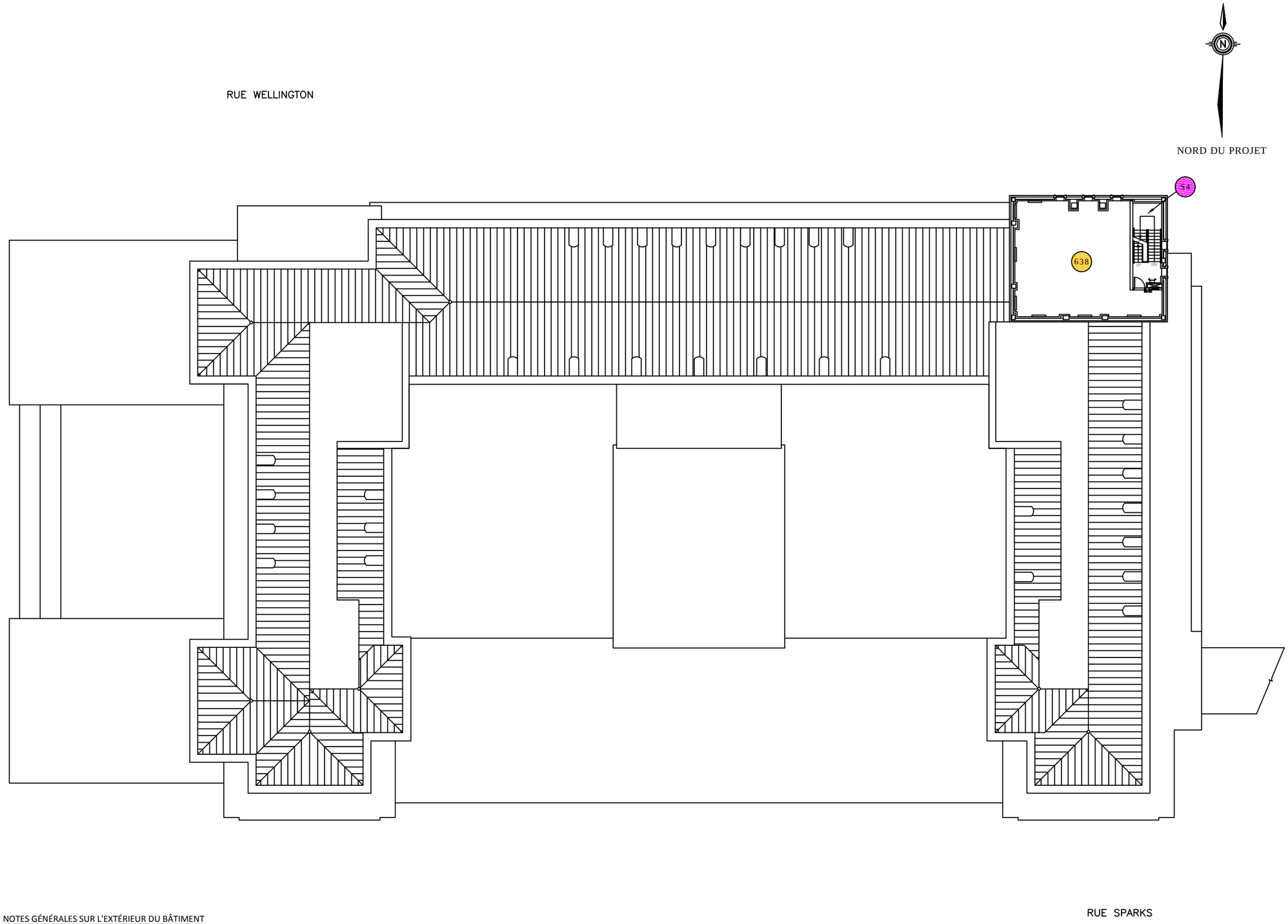

NOTES GÉNÉRALES SUR L'EXTÉRIEUR DU BÂTIMENT

- MATÉRIAU DE TOÎTURE (LORSQUE PRÉSENT) DISSIMULÉ SOUS LA TOÎTURE EN CUIVRE EST SOUPÇONNÉ DE CONTENIR DE L'AMIANTE
- LE PRODUIT DE CALFEUTRAGE DE TOUTES LES FENÊTRES, Y COMPRIS LES LUCARNES, CONTIENT DE L'AMIANTE
- LE PRODUIT DE CALFEUTRAGE ASSOCIÉ À LA MAÇONNERIE ET AUX JOINTURES DE LA TOÎTURE EST SUSPECTÉ DE CONTENIR DE L'AMIANTE.

DST consulting engineers
2150, PROMENADE THURSTON, SUITE 203
OTTAWA, ONTARIO, K1G 5T9
TEL: (613) 748-1415 TÉLÉCOPIEUR: (613) 748-1356
www.dstgroup.com

NOTES:

1. CE DESSIN DOIT ÊTRE LU AVEC LE RAPPORT TECHNIQUE ASSOCIÉ.
2. NE PAS RELEVER LES DIMENSIONS DEPUIS LES DESSINS.
3. TOUS LES NUMÉROS D'IDENTIFICATION DES ÉCHANTILLONS POSSÈDENT LE SUFFIXE '15816', OMIS POUR LA CLARTÉ DU DESSIN
4. DESSIN DE BASE FOURNI PAR LE CLIENT

LÉGENDE

1	RÉFÉRENCE AU LIEUX DE L'ÉTUDE/NO. DE PIÈCE
S1	CAGES D'ESCALIER

RÉVISION	DATE	EMISSION	APPROBATION
1	28/03/14	ORIGINAL	B.H.

TITRE DU PROJET

RAPPORT SUR LES SUBSTANCES DESIGNEES POUR L'ÉDIFICE COMMEMORATIF DE L'OUEST 344 RUE WELLINGTON, OTTAWA, ON

TITRE DU PLAN

PLAN DES LIEUX D'ÉCHANTILLONS ET NUMÉROS DE PIÈCE
PLAN HUITIÈME ÉTAGE

CONÇU PAR N.S.	ÉCHELLE NTS
ETABLI PAR R.P.	DATE MARS 2014
APPROUVÉ PAR B.H.	NUMÉRO DU PROJET.: BE-OT-015816

FIGURE 11

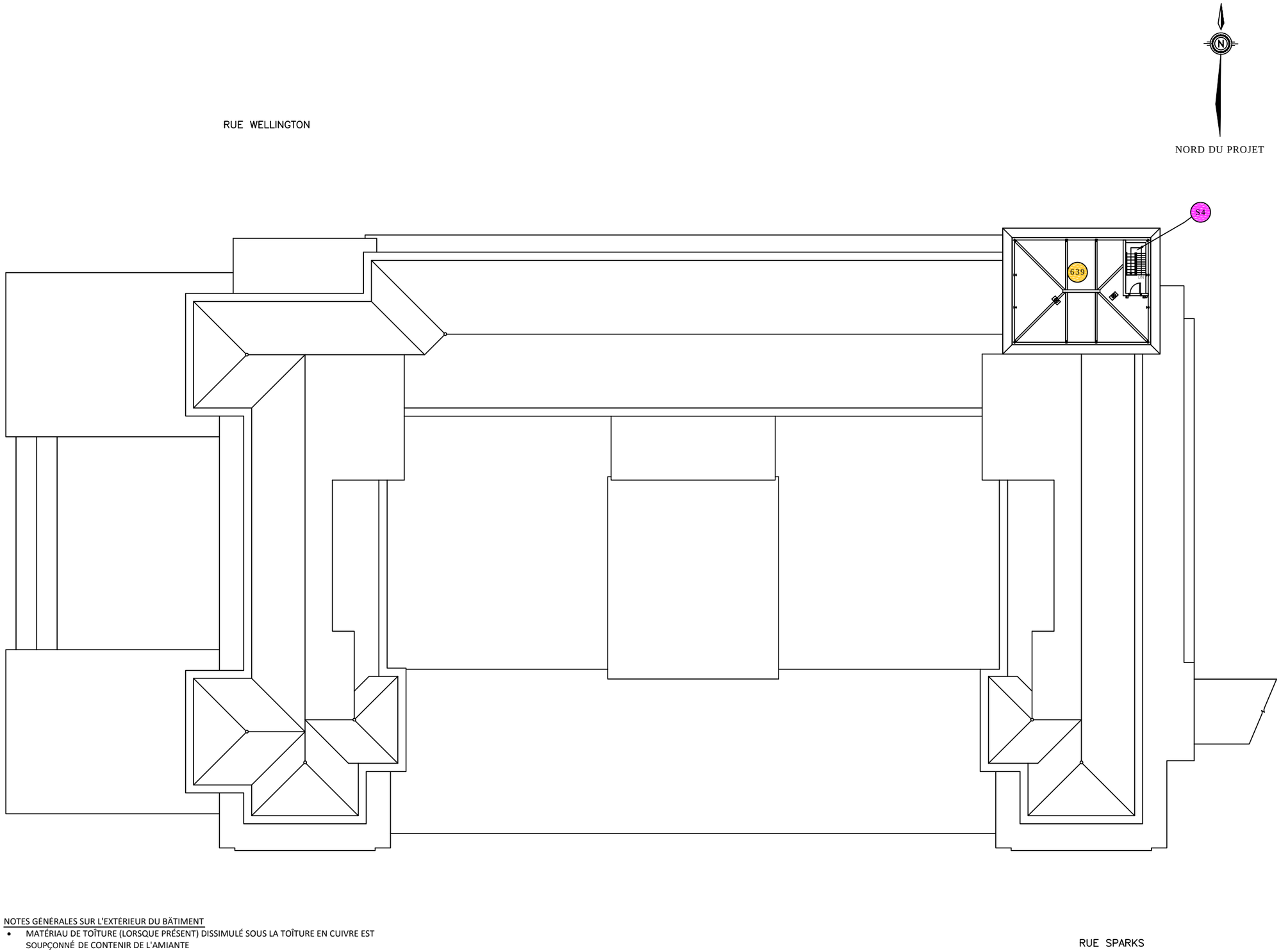

NOTES GÉNÉRALES SUR L'EXTÉRIEUR DU BÂTIMENT

- MATÉRIAU DE TOÎTURE (LORSQUE PRÉSENT) DISSIMULÉ SOUS LA TOÎTURE EN CUIVRE EST SOUPÇONNÉ DE CONTENIR DE L'AMIANTE
- LE PRODUIT DE CALFEUTRAGE DE TOUTES LES FENÊTRES, Y COMPRIS LES LUCARNES, CONTIENT DE L'AMIANTE
- LE PRODUIT DE CALFEUTRAGE ASSOCIÉ À LA MAÇONNERIE ET AUX JOINTURES DE LA TOÎTURE EST SUSPECTÉ DE CONTENIR DE L'AMIANTE.

DST consulting engineers
2150, PROMENADE THURSTON, SUITE 203
OTTAWA, ONTARIO, K1G 5T9
TEL: (613) 748-1415 TÉLÉCOPIEUR: (613) 748-1356
www.dstgroup.com

NOTES:

1. CE DESSIN DOIT ÊTRE LU AVEC LE RAPPORT TECHNIQUE ASSOCIÉ.
2. NE PAS RELEVER LES DIMENSIONS DEPUIS LES DESSINS.
3. TOUS LES NUMÉROS D'IDENTIFICATION DES ÉCHANTILLONS POSSÈDENT LE SUFFIXE '15816', OMIS POUR LA CLARTÉ DU DESSIN
4. DESSIN DE BASE FOURNI PAR LE CLIENT

LÉGENDE

1	RÉFÉRENCE AU LIEUX DE L'ÉTUDE/NO. DE PIÈCE
S1	CAGES D'ESCALIER

RÉVISION	DATE	EMISSION	APPROBATION
1	28/03/14	ORIGINAL	B.H.

TITRE DU PROJET

RAPPORT SUR LES SUBSTANCES DESIGNEES POUR L'ÉDIFICE COMMEMORATIF DE L'OUEST 344 RUE WELLINGTON, OTTAWA, ON

TITRE DU PLAN

PLAN DES LIEUX D'ÉCHANTILLONS ET NUMÉROS DE PIÈCE

PLAN NEUVIÈME ÉTAGE

CONÇU PAR N.S.	ÉCHELLE NTS
ETABLI PAR R.P.	DATE MARS 2014
APPROUVÉ PAR B.H.	NUMÉRO DU PROJET.: BE-OT-015816

FIGURE 12

Annexe B

Photographies représentatives

Photo 1 : Extérieur de l'Édifice commémoratif de l'Ouest situé au 344, rue Wellington à Ottawa (Ontario).

Photographie 2 : Carreaux de plancher en vinyle mesurant 12 po sur 12 po, de couleur beige avec rayures de couleur rouge, dans tous les corridors de l'édifice, du rez-de-chaussée au 6e étage, contenant 8,1 pour cent de chrysotile (DST, échantillon nº 13A).

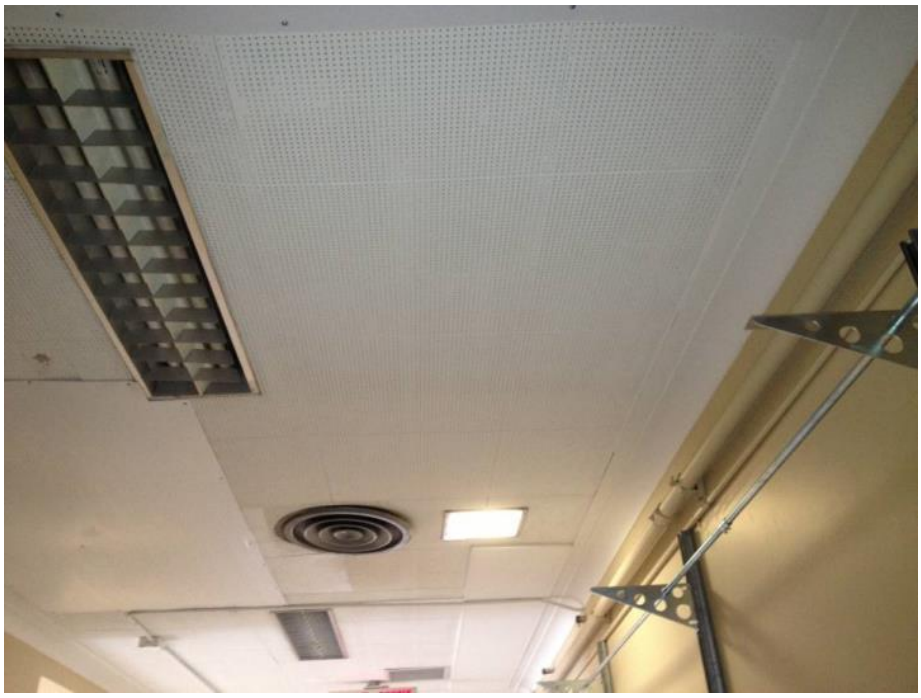

Photographie 3 : Carreaux de plafond Transite mesurant 2 po sur 2 po, dans tous les corridors de l'édifice, du rez-de-chaussée au 6e étage, contenant de 25 à 50 pour cent de chrysotile (JWEL 1997, échantillon nº 006).

Photographie 4 : On soupçonne la présence d'écrans de protection thermique dissimulés dans les appareils d'éclairage incandescent, contenant de 25 à 50 pour cent de chrysotile (JWEL, échantillon nº 06) dans l'ensemble des niveaux du sous-sol.

Photographie 5 : Raccord de tuyauterie type avec ciment de crépissage dans un vide de plafond dissimulé, contenant de 50 à 75 pour cent de chrysotile (JWEL 2000, échantillon nº 02).

Photographie 6 : Tuyauterie avec matériaux à alvéoles d'air type, contenant de 25 à 50 pour cent de chrysotile (JWEL 1997, échantillon nº 002). L'extrémité apparente illustrée doit être réparée (niveau d'intervention 4).

Photographie 7 : On a noté une boîte de carton contenant des débris de matériaux avec alvéoles d'air au 7e étage (Point de relevé nº 634B).

Photographie 8 : On a noté du crépi sur l'isolant de liège des conduits au-dessus des plafonds à certains endroits accessibles, contenant de 50 à 75 pour cent de chrysotile (JWEL 2000, échantillon nº 02). On soupçonne qu'il y a du crépi sur l'isolant de liège au-dessus des plafonds pleins dans l'ensemble de l'édifice.

Photographie 9 : Couche de goudron sur le dessus des murs au point de relevé nº 579 (ancienne chambre froide), contenant 4,2 pour cent de chrysotile. L'analyse du goudron pour déterminer la teneur en BPC a révélé des concentrations de BPC inférieures au seuil de détection en laboratoire (0,25 ppm).

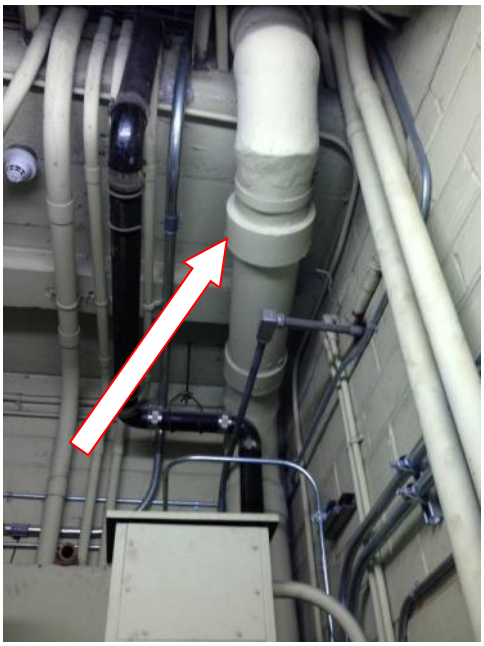

Photographie 10 : Il y a de la tuyauterie Transite, contenant de 5 à 25 pour cent de chrysotile et de 25 à 50 pour cent de crocidolite (JWEL 2000, échantillon nº 16), à certains endroits dans l'édifice, ainsi que dans tous les locaux électriques est et ouest, du rez-de-chaussée au 6e étage.

Photographie 11 : On soupçonne que les revêtements intérieurs dissimulés et non accessibles des portes du coffre-fort dans les édifices renferment de l'amiante.

Photographie 12 : On soupçonne que le produit de calfeutrage utilisé pour sceller les parapets/toitures en métal aux ouvrages en maçonnerie de pierres renferme de l'amiante. Le produit d'étanchéité de toutes les fenêtres, du rez-de-chaussée au 6e étage, contient 3,7 pour cent de chrysotile (DST, échantillon nº 46A).

Photographie 13 : Le produit de calfeutrage de fenêtre sur les lucarnes du 7e étage renferme 3,3 pour cent de chrysotile (DST, échantillon nº 42A).

Photographie 14 : Aucune des trois (3) toitures distinctes, illustrées sur la photographie (cours au niveau du 1er étage, toits recouverts de gravier, terrasses à différents niveaux et toit plat au 7e étage) ne contient de l'amiante.

Photographie 15 : Les transformateurs dans la grande majorité des locaux électriques dans l'ensemble de l'édifice ne sont pas soupçonnés de contenir des BPC.

Photographie 16 : Matériel de climatisation hors service en entreposage. Il manquait souvent des étiquettes sur le matériel transportable ou de l'édifice de base ou celles-ci étaient incomplètes.

Photographie 17 : On a observé plusieurs endroits présentant des dégâts d'eau qui ont endommagé les carreaux de plafond ne renfermant pas d'amiante et d'autres matériaux de construction.

Photographie 18 : On a observé une petite aire où il pourrait y avoir de la moisissure (<1 m², taches noires) sur la toile recouvrant l'isolant du matériel mécanique dans le local des installations mécaniques principal ouest (point de relevé nº 613).

Photographie 19 : Il y a du crépi renfermant de l'amiante sur l'isolant de liège des conduits dans le corridor nord au 5e étage, au-dessus des carreaux de plafond Transite renfermant de l'amiante (gaine de dérivation illustrée ci-dessus).

Photographie 20 : Il y a du crépi contenant de l'amiante sur l'isolant de liège des conduits au-dessus du plafond plein au 6e étage.

Photographie 21 : Il y a du crépi contenant de l'amiante sur l'isolant de liège des conduits au-dessus de la salle des toilettes des femmes au 6e étage. Les matériaux isolants dans ce secteur sont en mauvais état et se décollent et il y a des débris contenant de l'amiante sur l'ensemble de la surface du plafond en plâtre en dessous.

Photographie 22 : Exemple type d'isolant de tuyauterie contenant de l'amiante au-dessus des plafonds pleins, sur les colonnes montantes des radiateurs qui alimentent l'étage au-dessus.

Photographie 23 : Exemple type d'isolant de tuyauterie contenant de l'amiante au-dessus des plafonds pleins, sur les colonnes montantes des radiateurs qui alimentent l'étage au-dessus.

Photographie 24 : D'après les résultats d'analyses effectuées en laboratoire, le papier goudronné noir situé au-dessus du linteau de fenêtre en plâtre (échantillon n° 15816-54A-C) ne contient pas d'amiante.

Photographie 25 : Le carottage du béton dans le stationnement intérieur n'a révélé aucun matériau soupçonné contenir de l'amiante sous la dalle.

Photographie 26 : Le carottage du béton dans le stationnement intérieur n'a révélé aucun matériau soupçonné contenir de l'amiante sous la dalle.

Photographie 27 : D'après les résultats d'analyses effectuées en laboratoire, les échantillons prélevés dans la couche de goudron noir sous les murs de séparation en métal au 5e étage (échantillons nos 15816-52A-C) ne contiennent pas d'amiante.

Photographie 28 : D'après les résultats d'analyses effectuées en laboratoire, les échantillons prélevés dans un trou existant dans les matériaux de marbre de l'assise de mortier (échantillons nos 15816-58A-C) ne contiennent pas d'amiante.

Photographie 29 : D'après les résultats d'analyses effectuées en laboratoire, les matériaux isolants de couleur blanche derrière le bardage métallique, sur le mur périmétrique de la cage d'escalier ouest du 6e étage au 7e étage (échantillon nº 15816-58A-C) ne contiennent pas d'amiante.

Photographie 30 : On a noté plusieurs ballasts contenant des BPC présentant des fuites dans l'ensemble de l'édifice.

Annexe C

Base de données détaillée relative aux MCA, pour chaque pièce

Base de données sur l’amiante – Édifice commémoratif de l’ouest, au 344 de la rue Wellington (Mars 2014)

Référence par rapport à l’emplacement de l’enquête	Plancher	Local	Emplacement spécifique	Equipment Type	Description de matériau	Accessibilité	Friabilité (produits friables ou non friables)	Type d'amiante	Pourcentage présent	Condition (bonne, passable, médiocre, réduite, aucune)	Quantité approximative	Éléments	Mesures à prendre, selon la Dir. 057	Ident. de l'échantillon	Commentaires
Sous-sol inférieur															
622	Sous-sol inférieur	Principal local de mécanique, à l'ouest	Tuyau	Isolant d’installations de mécanique et (ou) à tuyaux	Isolant à tuyau	(C) – De type apparent	Friable	Chrysotile ou chrysotile et amosite	25-50% ou 1-% et 50-75%	G = En bon état	800	m	7	S-JWEL-97-001, 003, ou 008	Plusieurs longueurs d’isolant à tuyaux à des hauteurs élevées. L’isolant à tuyaux peut être constitué de blocs magnésiens, de cellules d’air ou d’emballages constitués d’épaisseurs de carton.
622	Sous-sol inférieur	Principal local de mécanique, à l'ouest	Tuyau	Isolant d’installations de mécanique et (ou) à tuyaux	Ciment de crépissement sur raccords à tuyaux	(C) – De type apparent	Friable	Chrysotile	50-75%	G = En bon état	400	Raccord	7	S-JWEL-00-02	
623	Sous-sol inférieur	Tunnel de raccordement	Tuyau	Isolant d’installations de mécanique et (ou) à tuyaux	Bloc magnésien	(C) – De type dissimulé	Friable	Amosite et chrysotile	25-50% et 5-25%	U – Inconnu	420	m	7	S-JWEL-00-SA11	Les blocs magnésiens sont dissimulés sous une épaisseur externe d’isolant en fibres de verre.
624	Sous-sol inférieur	Tunnel de raccordement	Tuyau	Isolant d’installations de mécanique et (ou) à tuyaux	Ciment de crépissement sur raccords à tuyaux	(C) – De type dissimulé	Friable	Chrysotile	50-75%	U – Inconnu	215	Raccord	7	S-JWEL-00-02	Sur des crochets à tuyaux
624	Sous-sol inférieur	Principal local de mécanique, à l'est	Tuyau	Isolant d’installations de mécanique et (ou) à tuyaux	Bloc magnésien	(C) – De type dissimulé	Friable	Amosite et chrysotile	25-50% et 5-25%	U – Inconnu	~150	m	7	S-JWEL-00-SA11	Longueurs multiples de blocs magnésiens, dissimulés sous des épaisseurs externes d’isolant en fibre de verre
624	Sous-sol inférieur	Principal local de mécanique, à l'est	Tuyau	Isolant d’installations de mécanique et (ou) à tuyaux	Cellule d'air	(C) – De type apparent	Friable	Chrysotile	25-50%	G = En bon état	215	m	7	S-JWEL-97-001	
624	Sous-sol inférieur	Principal local de mécanique, à l'est	Tuyau	Isolant d’installations de mécanique et (ou) à tuyaux	Ciment de crépissement sur raccords à tuyaux	(C) – De type apparent	Friable	Chrysotile	50-75%	G = En bon état	300	Raccord	7	S-JWEL-00-02	
Dans l'ensemble des travaux	Sous-sol inférieur	Dans l'ensemble des travaux	Luminaires à incandescence	Isolant thermique	Blindage de protection contre la chaleur de lampe(s)	(C) – De type dissimulé	Friable	Chrysotile	25-50%	G = En bon état	2	Blindages de protection contre la chaleur	7	S-JWEL-00-SA-06	

Base de données sur l'amiante – Édifice commémoratif de l'ouest, au 344 de la rue Wellington (Mars 2014)

Référence par rapport à l'emplacement de l'enquête	Plancher	Local	Emplacement spécifique	Equipment Type	Description de matériau	Accessibilité	Friabilité (produits friables ou non friables)	Type d'amiante	Pourcentage présent	Condition (bonne, passable, médiocre, réduite, aucune)	Quantité approximative	Éléments	Mesures à prendre, selon la Dir. 057	Ident. de l'échantillon	Commentaires
sous-sol															
595	sous-sol	Entreposage	Tuyau	Isolant d'installations de mécanique et (ou) à tuyaux	Isolant à tuyau	(D)	Friable	Chrysotile ou chrysotile et amosite	25-50% ou 1-% et 50-75%	G = En bon état	140	m	7	S-JWEL-97-001 ou 008	À l'intérieur du local et au-dessus du plafond
595	sous-sol	Entreposage	Tuyau	Isolant d'installations de mécanique et (ou) à tuyaux	Ciment de crépissement sur raccords à tuyaux	(D)	Friable	Chrysotile	50-75%	G = En bon état	40	Raccord	7	S-JWEL-00-02	À l'intérieur du local et au-dessus du plafond
596	sous-sol	Entreposage	Tuyau	Isolant d'installations de mécanique et (ou) à tuyaux	Isolant à tuyau	(D)	Friable	Chrysotile ou chrysotile et amosite	25-50% ou 1-% et 50-75%	G = En bon état	120	m	7	S-JWEL-97-001 ou 008	À l'intérieur du local et au-dessus du plafond
596	sous-sol	Entreposage	Tuyau	Isolant d'installations de mécanique et (ou) à tuyaux	Ciment de crépissement sur raccords à tuyaux	(D)	Friable	Chrysotile	50-75%	G = En bon état	40	Raccord	7	S-JWEL-00-02	À l'intérieur du local et au-dessus du plafond
597	sous-sol	Local d'entretien ménager	Tuyauterie au-dessus du plafond	Isolant d'installations de mécanique et (ou) à tuyaux	Isolant à tuyau	(D)	Friable	Chrysotile ou Chrysotile et Amosite	25-50% ou 1-% et 50-75%	G = En bon état	12	m	7	S-JWEL-00-SA11	Au-dessus du plafond
598	sous-sol	Entreposage	Tuyauterie au-dessus du plafond	Isolant d'installations de mécanique et (ou) à tuyaux	Cellule d'air	(D)	Friable	Chrysotile	25-50%	G = En bon état	60	m	7	S-JWEL-97-001	Au-dessus du plafond
599	sous-sol	Casiers	Tuyauterie au-dessus du plafond	Isolant d'installations de mécanique et (ou) à tuyaux	Isolant à tuyau	(D)	Friable	Chrysotile ou chrysotile et amosite	25-50% ou 1-% et 50-75%	G = En bon état	30	m	7	S-JWEL-97-001, 003, ou 008	Au-dessus du plafond
601	sous-sol	Foyer de monte-charge	Tuyau	Isolant d'installations de mécanique et (ou) à tuyaux	Ouvrage d'emballage à cellules d'air ou à plusieurs épaisseurs de carton	(D)	Friable	Chrysotile	25-50%	G = En bon état	9	m	7	S-JWEL-97-001 ou 008	Au-dessus du plafond
601	sous-sol	Foyer de monte-charge	Tuyau	Isolant d'installations de mécanique et (ou) à tuyaux	Ciment de crépissement sur raccords à tuyaux	(D)	Friable	Chrysotile	50-75%	G = En bon état	6	Raccord	7	S-JWEL-00-02	Au-dessus du plafond
602	sous-sol	Entreposage	Tuyau	Isolant d'installations de mécanique et (ou) à tuyaux	Isolant à tuyau	(D)	Friable	Chrysotile ou Chrysotile et Amosite	25-50% ou 1-% et 50-75%	G = En bon état	12	m	7	S-JWEL-97-001, 003, ou 008	Au-dessus du plafond
602	sous-sol	Entreposage	Tuyau	Isolant d'installations de mécanique et (ou) à tuyaux	Ciment de crépissement sur raccords à tuyaux	(D)	Friable	Chrysotile	50-75%	G = En bon état	6	Raccord	7	S-JWEL-00-02	Au-dessus du plafond
602	sous-sol	Entreposage	Luminaires à incandescence	Isolant thermique	Blindage de protection contre la chaleur de lampe(s)	(C) – De type dissimulé	Friable	Chrysotile	25-50%	G = En bon état	2	Blindages de protection contre la chaleur	7	S-JWEL-00-SA-06	
602A	sous-sol	Local de courant	Tuyau	Autres matériaux amiantés	Transite pipe	(B)	Non-friable	Chrysotile et Crocidolite	5-25% et 25-50%	G = En bon état	6	m	7	S-JWEL-00-SA16	
603	sous-sol	Corridor	Tuyau	Isolant d'installations de mécanique et (ou) à tuyaux	Isolant à tuyau	(D)	Friable	Chrysotile ou chrysotile et amosite	25-50% et 1-% and 50-75%	G = En bon état	60	m	7	S-JWEL-97-001, 003, ou 008	Au-dessus du plafond
603	sous-sol	Corridor	Tuyau	Isolant d'installations de mécanique et (ou) à tuyaux	Ciment de crépissement sur raccords à tuyaux	(D)	Friable	Chrysotile	50-75%	G = En bon état	20	Raccord	7	S-JWEL-00-02	Au-dessus du plafond
604	sous-sol	Zone du garage de stationnement	Tuyau	Isolant d'installations de mécanique et (ou) à tuyaux	Isolant à tuyau	(B) (C) – De type apparent (D)	Friable	Chrysotile ou chrysotile et amosite	25-50% ou 1-% et 50-75%	G = En bon état	1000	m	7	S-JWEL-97-001, 003, ou 008	
604	sous-sol	Zone du garage de stationnement	Tuyau	Isolant d'installations de mécanique et (ou) à tuyaux	Ciment de crépissement sur raccords à tuyaux	(B) (C) – De type apparent (D)	Friable	Chrysotile	50-75%	G = En bon état	200	Raccord	7	S-JWEL-00-02	
605	sous-sol	Corridor	Tuyau	Isolant d'installations de mécanique et (ou) à tuyaux	Isolant à tuyau	(D)	Friable	Chrysotile ou chrysotile et amosite	25-50% ou 1-% et 50-75%	G = En bon état	30	m	7	S-JWEL-97-001, 003, ou 008	Au-dessus du plafond
605	sous-sol	Corridor	Tuyau	Isolant d'installations de mécanique et (ou) à tuyaux	Ciment de crépissement sur raccords à tuyaux	(D)	Friable	Chrysotile	50-75%	G = En bon état	15	Raccord	7	S-JWEL-00-02	Au-dessus du plafond
606	sous-sol	Entreposage	Tuyau	Isolant d'installations de mécanique et (ou) à tuyaux	Bloc magnésien	(C) – De type apparent	Friable	Amosite et chrysotile	25-50% et 5-25%	G = En bon état	1	m	7	S-JWEL-00-SA11	
606	sous-sol	Entreposage	Tuyau	Isolant d'installations de mécanique et (ou) à tuyaux	Ciment de crépissement sur raccords à tuyaux	(C) – De type apparent	Friable	Chrysotile	50-75%	G = En bon état	3	Raccord	7	S-JWEL-00-02	
608	sous-sol	Entreposage	Tuyau	Isolant d'installations de mécanique et (ou) à tuyaux	Cellule d'air	(C) – De type apparent	Friable	Chrysotile	25-50%	G = En bon état	2	m	7	S-JWEL-97-001	
608	sous-sol	Entreposage	Tuyau	Isolant d'installations de mécanique et (ou) à tuyaux	Ciment de crépissement sur raccords à tuyaux	(C) – De type apparent	Friable	Chrysotile	50-75%	G = En bon état	1	Raccord	7	S-JWEL-00-02	
608	sous-sol	Entreposage	Conduit	Isolant d'installations de mécanique et (ou) à tuyaux	Ciment de crépissement sur de l'isolant à conduit	(C) – De type apparent	Friable	Chrysotile	50-75%	G = En bon état	105	m^2	7	S-JWEL-00-SA-25	
609	sous-sol	Entreposage	Tuyau	Isolant d'installations de mécanique et (ou) à tuyaux	Bloc magnésien	(C) – De type apparent	Friable	Amosite et chrysotile	25-50% et 5-25%	G = En bon état	3	m	7	S-JWEL-00-SA11	
609	sous-sol	Entreposage	Tuyau	Isolant d'installations de mécanique et (ou) à tuyaux	Cellule d'air	(C) – De type apparent	Friable	Chrysotile	25-50%	G = En bon état	3	m	7	S-JWEL-97-001	
610	sous-sol	Entreposage	Tuyau	Isolant d'installations de mécanique et (ou) à tuyaux	Cellule d'air	(C) – De type apparent	Friable	Chrysotile	25-50%	G = En bon état	3	m	7	S-JWEL-97-001	
610	sous-sol	Entreposage	Tuyau	Isolant d'installations de mécanique et (ou) à tuyaux	Ciment de crépissement sur raccords à tuyaux	(C) – De type apparent	Friable	Chrysotile	50-75%	G = En bon état	3	Raccord	7	S-JWEL-00-02	
610	sous-sol	Entreposage	Conduit	Isolant d'installations de mécanique et (ou) à tuyaux	Ciment de crépissement sur de l'isolant à conduit	(C) – De type apparent	Friable	Chrysotile	50-75%	G = En bon état	105	m^2	7	S-JWEL-00-SA-25	
611	sous-sol	Principal local de mécanique, à l'est	Tuyau	Isolant d'installations de mécanique et (ou) à tuyaux	Bloc magnésien	(C) – De type apparent	Friable	Amosite et chrysotile	25-50% et 5-25%	G = En bon état	200	m	7	S-JWEL-00-SA11	
611	sous-sol	Principal local de mécanique, à l'est	Tuyau	Isolant d'installations de mécanique et (ou) à tuyaux	Cellule d'air	(C) – De type apparent	Friable	Chrysotile	25-50%	G = En bon état	100	m	7	S-JWEL-97-001	
611	sous-sol	Principal local de mécanique, à l'est	Tuyau	Isolant d'installations de mécanique et (ou) à tuyaux	Ciment de crépissement sur raccords à tuyaux	(C) – De type apparent	Friable	Chrysotile	50-75%	G = En bon état	200	Raccord	7	S-JWEL-00-02	
611	sous-sol	Principal local de mécanique, à l'est	Conduit	Isolant d'installations de mécanique et (ou) à tuyaux	Ciment de crépissement sur de l'isolant à conduit	(C) – De type apparent	Friable	Chrysotile	50-75%	G = En bon état	110	m^2	7	S-JWEL-00-SA-25	
611	sous-sol	Principal local de mécanique, à l'est	Éléments de manutention d'air	Isolant d'installations de mécanique et (ou) à tuyaux	Ciment de crépissement sur Éléments de manutention d'air	(B)	Friable	Chrysotile	50-75%	G = En bon état	240	m^2	7	S-JWEL-00-SA-24	
613	sous-sol	Principal local de mécanique, à l'ouest	Tuyau	Isolant d'installations de mécanique et (ou) à tuyaux	Bloc magnésien	(B)	Friable	Amosite et chrysotile	25-50% et 5-25%	G = En bon état	160	m	7	S-JWEL-00-SA11	
613	sous-sol	Principal local de mécanique, à l'ouest	Tuyau	Isolant d'installations de mécanique et (ou) à tuyaux	Cellule d'air	(B)	Friable	Chrysotile	25-50%	G = En bon état	85	m	7	S-JWEL-97-001	
613	sous-sol	Principal local de mécanique, à l'ouest	Tuyau	Isolant d'installations de mécanique et (ou) à tuyaux	Ciment de crépissement sur raccords à tuyaux	(B)	Friable	Chrysotile	50-75%	G = En bon état	185	Raccord	7	S-JWEL-00-02	
613	sous-sol	Principal local de mécanique, à l'ouest	Conduit	Isolant d'installations de mécanique et (ou) à tuyaux	Ciment de crépissement sur de l'isolant à conduit	(B)	Friable	Chrysotile	50-75%	G = En bon état	50	m^2	7	S-JWEL-00-SA-25	

Base de données sur l'amiante – Édifice commémoratif de l'ouest, au 344 de la rue Wellington (Mars 2014)

Référence par rapport à l'emplacement de l'enquête	Plancher	Local	Emplacement spécifique	Equipment Type	Description de matériau	Accessibilité	Friabilité (produits friables ou non friables)	Type d'amiante	Pourcentage présent	Condition (bonne, passable, médiocre, réduite, aucune)	Quantité approximative	Éléments	Mesures à prendre, selon la Dir. 057	Ident. de l'échantillon	Commentaires
614	sous-sol	Salle de la Fontaine	Tuyau	Isolant d'installations de mécanique et (ou) à tuyaux	Cellule d'air	(C) – De type apparent	Friable	Chrysotile	25-50%	G = En bon état	140	m	7	S-JWEL-97-001	
614	sous-sol	Salle de la Fontaine	Tuyau	Isolant d'installations de mécanique et (ou) à tuyaux	Ciment de crépissement sur raccords à tuyaux	(C) – De type apparent	Friable	Chrysotile	50-75%	G = En bon état	60	Raccord	7	S-JWEL-00-02	
615	sous-sol	En dessous de l'escalier	Tuyau	Isolant d'installations de mécanique et (ou) à tuyaux	Bloc magnésien	(B)	Friable	Amosite et chrysotile	25-50% et 5-25%	G = En bon état	10	m	7	S-JWEL-00-SA11	
615	sous-sol	En dessous de l'escalier	Tuyau	Isolant d'installations de mécanique et (ou) à tuyaux	Cellule d'air	(B)	Friable	Chrysotile	25-50%	G = En bon état	25	m	7	S-JWEL-97-001	
615	sous-sol	En dessous de l'escalier	Tuyau	Isolant d'installations de mécanique et (ou) à tuyaux	Ciment de crépissement sur raccords à tuyaux	(B)	Friable	Chrysotile	50-75%	G = En bon état	8	Raccord	7	S-JWEL-00-02	
616A	sous-sol	Corridor	Conduit	Isolant d'installations de mécanique et (ou) à tuyaux	Ciment de crépissement sur de l'isolant à conduit	(D)	Friable	Chrysotile	50-75%	U – Inconnu	30	m^2	7	S-JWEL-00-SA-25	Présence soupçonnée à l'intérieur d'un puits ou d'un arbre et ce, du côté de l'ouest de la salle
616B	sous-sol	Salle de toilettes	Tuyau	Isolant d'installations de mécanique et (ou) à tuyaux	Isolant à tuyau	(D)	Friable	Chrysotile ou Chrysotile et Amosite	25-50% ou 1-% et 50-75%	U – Inconnu	30	m	7	S-JWEL-97-001, 003, ou 008	Présence soupçonnée à l'intérieur de murs pleins, du côté du sud de la salle. L'isolant à tuyaux peut être constitué de blocs magnésiens, de cellules d'air ou d'emballages constitués d'épaisseurs de carton.
616B	sous-sol	Salle de toilettes	Tuyau	Isolant d'installations de mécanique et (ou) à tuyaux	Ciment de crépissement sur raccords à tuyaux	(D)	Friable	Chrysotile	50-75%	U – Inconnu	20	Raccord	7	S-JWEL-00-02	Présence soupçonnée à l'intérieur d'un mur plein et ce, du côté du sud de la salle.
618	sous-sol	Atelier d'outils	Tuyau	Isolant d'installations de mécanique et (ou) à tuyaux	Bloc magnésien	(C) – De type apparent	Friable	Amosite et chrysotile	25-50% et 5-25%	G = En bon état	10	m	7	S-JWEL-00-SA11	
618	sous-sol	Atelier d'outils	Tuyau	Isolant d'installations de mécanique et (ou) à tuyaux	Cellule d'air	(C) – De type apparent	Friable	Chrysotile	25-50%	G = En bon état	15	m	7	S-JWEL-97-001	
618	sous-sol	Atelier d'outils	Tuyau	Isolant d'installations de mécanique et (ou) à tuyaux	Ciment de crépissement sur raccords à tuyaux	(C) – De type apparent	Friable	Chrysotile	50-75%	G = En bon état	20	Raccord	7	S-JWEL-00-02	
619	sous-sol	Retrait périphérique à tuyaux dans le sous-sol, au nord	Tuyau	Isolant d'installations de mécanique et (ou) à tuyaux	Bloc magnésien	(B)	Friable	Amosite et chrysotile	25-50% et 5-25%	G = En bon état	300	m	7	S-JWEL-00-SA11	De l'isolant se prolonge vers le haut dans le bâtiment et ce, depuis le niveau du sous-sol jusqu'aux étages 5 et 6, aux fins d'alimentation de tous les radiateurs périphériques.
619	sous-sol	Retrait périphérique à tuyaux dans le sous-sol, au nord	Tuyau	Isolant d'installations de mécanique et (ou) à tuyaux	Cellule d'air	(B)	Friable	Chrysotile	25-50%	G = En bon état	400	m	7	S-JWEL-97-001	De l'isolant se prolonge vers le haut dans le bâtiment et ce, depuis le niveau du sous-sol jusqu'aux étages 5 et 6, aux fins d'alimentation de tous les radiateurs périphériques.
619	sous-sol	Retrait périphérique à tuyaux dans le sous-sol, au nord	Tuyau	Isolant d'installations de mécanique et (ou) à tuyaux	Ciment de crépissement sur raccords à tuyaux	(B)	Friable	Chrysotile	50-75%	G = En bon état	450	Raccord	7	S-JWEL-00-02	De l'isolant se prolonge vers le haut dans le bâtiment et ce, depuis le niveau du sous-sol jusqu'aux étages 5 et 6, aux fins d'alimentation de tous les radiateurs périphériques.
621	sous-sol	Retrait périphérique à tuyaux dans le sous-sol, au nord	Tuyau	Isolant d'installations de mécanique et (ou) à tuyaux	Bloc magnésien	(B)	Friable	Amosite et chrysotile	25-50% et 5-25%	G = En bon état	300	m	7	S-JWEL-00-SA11	De l'isolant se prolonge vers le haut dans le bâtiment et ce, depuis le niveau du sous-sol jusqu'aux étages 5 et 6, aux fins d'alimentation de tous les radiateurs périphériques.
621	sous-sol	Retrait périphérique à tuyaux dans le sous-sol, au nord	Tuyau	Isolant d'installations de mécanique et (ou) à tuyaux	Cellule d'air	(B)	Friable	Chrysotile	25-50%	G = En bon état	400	m	7	S-JWEL-97-001	De l'isolant se prolonge vers le haut dans le bâtiment et ce, depuis le niveau du sous-sol jusqu'aux étages 5 et 6, aux fins d'alimentation de tous les radiateurs périphériques.
621	sous-sol	Retrait périphérique à tuyaux dans le sous-sol, au nord	Tuyau	Isolant d'installations de mécanique et (ou) à tuyaux	Ciment de crépissement sur raccords à tuyaux	(B)	Friable	Chrysotile	50-75%	G = En bon état	450	Raccord	7	S-JWEL-00-02	De l'isolant se prolonge vers le haut dans le bâtiment et ce, depuis le niveau du sous-sol jusqu'aux étages 5 et 6, aux fins d'alimentation de tous les radiateurs périphériques.
Dans l'ensemble des travaux	sous-sol	Dans l'ensemble des travaux	Luminaires à incandescence	Isolant thermique	Blindage de protection contre la chaleur de lampe(s)	(C) – De type dissimulé	Friable	Chrysotile	25-50%	G = En bon état	2	Blindages de protection contre la chaleur	7	S-JWEL-00-SA-06	Des blindages de protection contre la chaleur des lampes peuvent être présents à la grandeur du bâtiment et ce, concurremment avec d'autres luminaires incandescents.

Base de données sur l'amiante – Édifice commémoratif de l'ouest, au 344 de la rue Wellington (Mars 2014)

Référence par rapport à l'emplacement de l'enquête	Plancher	Local	Emplacement spécifique	Equipment Type	Description de matériau	Accessibilité	Friabilité (produits friables ou non friables)	Type d'amiante	Pourcentage présent	Condition (bonne, passable, médiocre, réduite, aucune)	Quantité approximative	Éléments	Mesures à prendre, selon la Dir. 057	Ident. de l'échantillon	Commentaires
Rez-de-chaussée															
533	Rez-de-chaussée	Zone à bureaux	Tuyauterie à radiateur(s)	Isolant d'installations de mécanique et (ou) à tuyaux	Isolant à tuyau	(D)	Friable	Chrysotile ou Chrysotile et Amosite	25-50% ou 1-% et 50-75%	U – Inconnu	6	m	7	S-JWEL-97-001, 003, ou 008	
533	Rez-de-chaussée	Zone à bureaux	Tuyauterie à radiateur(s)	Isolant d'installations de mécanique et (ou) à tuyaux	Ciment de crépissement sur raccords à tuyaux	(D)	Friable	Chrysotile	50-75%	U – Inconnu	5	Raccord	7	S-JWEL-00-02	
534	Rez-de-chaussée	Zone à bureaux	Tuyauterie à radiateur(s)	Isolant d'installations de mécanique et (ou) à tuyaux	Isolant à tuyau	(D)	Friable	Chrysotile ou Chrysotile et Amosite	25-50% ou 1-% et 50-75%	U – Inconnu	14	m	7	S-JWEL-97-001, 003, ou 008	
534	Rez-de-chaussée	Zone à bureaux	Tuyauterie à radiateur(s)	Isolant d'installations de mécanique et (ou) à tuyaux	Ciment de crépissement sur raccords à tuyaux	(D)	Friable	Chrysotile	50-75%	U – Inconnu	10	Raccord	7	S-JWEL-00-02	
535	Rez-de-chaussée	Zone à bureaux	Tuyauterie à radiateur(s)	Isolant d'installations de mécanique et (ou) à tuyaux	Isolant à tuyau	(D)	Friable	Chrysotile ou Chrysotile et Amosite	25-50% ou 1-% et 50-75%	U – Inconnu	6	m	7	S-JWEL-97-001, 003, ou 008	
535	Rez-de-chaussée	Zone à bureaux	Tuyauterie à radiateur(s)	Isolant d'installations de mécanique et (ou) à tuyaux	Ciment de crépissement sur raccords à tuyaux	(D)	Friable	Chrysotile	50-75%	U – Inconnu	5	Raccord	7	S-JWEL-00-02	
536	Rez-de-chaussée	Zone à bureaux	Tuyauterie à radiateur(s)	Isolant d'installations de mécanique et (ou) à tuyaux	Isolant à tuyau	(D)	Friable	Chrysotile ou Chrysotile et Amosite	25-50% ou 1-% et 50-75%	U – Inconnu	48	m	7	S-JWEL-97-001, 003, ou 008	
536	Rez-de-chaussée	Zone à bureaux	Tuyauterie à radiateur(s)	Isolant d'installations de mécanique et (ou) à tuyaux	Ciment de crépissement sur raccords à tuyaux	(D)	Friable	Chrysotile	50-75%	U – Inconnu	35	Raccord	7	S-JWEL-00-02	
537	Rez-de-chaussée	Zone à bureaux	Tuyauterie à radiateur(s)	Isolant d'installations de mécanique et (ou) à tuyaux	Isolant à tuyau	(D)	Friable	Chrysotile ou Chrysotile et Amosite	25-50% ou 1-% et 50-75%	U – Inconnu	6	m	7	S-JWEL-97-001, 003, ou 008	
537	Rez-de-chaussée	Zone à bureaux	Tuyauterie à radiateur(s)	Isolant d'installations de mécanique et (ou) à tuyaux	Ciment de crépissement sur raccords à tuyaux	(D)	Friable	Chrysotile	50-75%	U – Inconnu	5	Raccord	7	S-JWEL-00-02	
538	Rez-de-chaussée	Zone à bureaux	Tuyauterie à radiateur(s)	Isolant d'installations de mécanique et (ou) à tuyaux	Isolant à tuyau	(D)	Friable	Chrysotile ou Chrysotile et Amosite	25-50% ou 1-% et 50-75%	U – Inconnu	20	m	7	S-JWEL-97-001, 003, ou 008	
538	Rez-de-chaussée	Zone à bureaux	Tuyauterie à radiateur(s)	Isolant d'installations de mécanique et (ou) à tuyaux	Ciment de crépissement sur raccords à tuyaux	(D)	Friable	Chrysotile	50-75%	U – Inconnu	15	Raccord	7	S-JWEL-00-02	
539	Rez-de-chaussée	Zone à bureaux	Tuyauterie à radiateur(s)	Isolant d'installations de mécanique et (ou) à tuyaux	Isolant à tuyau	(D)	Friable	Chrysotile ou Chrysotile et Amosite	25-50% ou 1-% et 50-75%	U – Inconnu	14	m	7	S-JWEL-97-001, 003, ou 008	
539	Rez-de-chaussée	Zone à bureaux	Tuyauterie à radiateur(s)	Isolant d'installations de mécanique et (ou) à tuyaux	Ciment de crépissement sur raccords à tuyaux	(D)	Friable	Chrysotile	50-75%	U – Inconnu	10	Raccord	7	S-JWEL-00-02	
540	Rez-de-chaussée	Zone à bureaux	Tuyauterie à radiateur(s)	Isolant d'installations de mécanique et (ou) à tuyaux	Isolant à tuyau	(D)	Friable	Chrysotile ou Chrysotile et Amosite	25-50% ou 1-% et 50-75%	U – Inconnu	20	m	7	S-JWEL-97-001, 003, ou 008	
540	Rez-de-chaussée	Zone à bureaux	Tuyauterie à radiateur(s)	Isolant d'installations de mécanique et (ou) à tuyaux	Ciment de crépissement sur raccords à tuyaux	(D)	Friable	Chrysotile	50-75%	U – Inconnu	10	Raccord	7	S-JWEL-00-02	
540	Rez-de-chaussée	Zone à bureaux	Tuyaux de cheminée à l'intérieur de la colonne ou des colonnes d'intérieur	Isolant d'installations de mécanique et (ou) à tuyaux	Isolant à tuyau	(D)	Friable	Chrysotile ou Chrysotile et Amosite	25-50% ou 1-% et 50-75%	U – Inconnu	9	m	7	S-JWEL-97-001, 003, ou 008	L'on soupçonne la présence de produits suspects à l'intérieur d'une colonne de cheminée.
540	Rez-de-chaussée	Zone à bureaux	Tuyaux de cheminée à l'intérieur de la colonne ou des colonnes d'intérieur	Isolant d'installations de mécanique et (ou) à tuyaux	Ciment de crépissement sur raccords à tuyaux	(D)	Friable	Chrysotile	50-75%	U – Inconnu	6	Raccord	7	S-JWEL-00-02	L'on soupçonne la présence de produits suspects à l'intérieur d'une colonne de cheminée.
541A	Rez-de-chaussée	Local de courant et (ou) de transformateur	Porte	Matériaux que l'on soupçonne d'être amiantés	Doublure de porte	(D)	Friable	Produit suspect	Inconnu	U – Inconnu	1	Porte	7	Produit suspect	L'on soupçonne la présence d'une doublure de porte amiantée en dessous du revêtement de la porte.
541B	Rez-de-chaussée	Local de courant	Tuyau	Isolant d'installations de mécanique et (ou) à tuyaux	Isolant à tuyau	(D)	Friable	Chrysotile ou Chrysotile et Amosite	25-50% ou 1-% et 50-75%	G = En bon état	30	m	7	S-JWEL-97-001 ou 008	Dans le puits ou l'arbre qui dessert la passerelle de l'est
542A	Rez-de-chaussée	Entreposage	Tuyauterie au-dessus du plafond	Isolant d'installations de mécanique et (ou) à tuyaux	Ouvrage d'emballage à cellules d'air ou à plusieurs épaisseurs de carton	(D)	Friable	Chrysotile	25-50%	G = En bon état	12	m	7	S-JWEL-97-001 ou 008	Au-dessus du plafond
542A	Rez-de-chaussée	Entreposage	Tuyauterie à radiateur(s)	Isolant d'installations de mécanique et (ou) à tuyaux	Isolant à tuyau	(D)	Friable	Chrysotile ou Chrysotile et Amosite	25-50% ou 1-% et 50-75%	U – Inconnu	14	m	7	S-JWEL-97-001, 003, ou 008	
542A	Rez-de-chaussée	Entreposage	Tuyauterie à radiateur(s)	Isolant d'installations de mécanique et (ou) à tuyaux	Ciment de crépissement sur raccords à tuyaux	(D)	Friable	Chrysotile	50-75%	U – Inconnu	10	Raccord	7	S-JWEL-00-02	
542B	Rez-de-chaussée	Entreposage	Tuyauterie à radiateur(s)	Isolant d'installations de mécanique et (ou) à tuyaux	Isolant à tuyau	(D)	Friable	Chrysotile ou Chrysotile et Amosite	25-50% ou 1-% et 50-75%	U – Inconnu	14	m	7	S-JWEL-97-001, 003, ou 008	
542B	Rez-de-chaussée	Entreposage	Tuyauterie à radiateur(s)	Isolant d'installations de mécanique et (ou) à tuyaux	Ciment de crépissement sur raccords à tuyaux	(D)	Friable	Chrysotile	50-75%	U – Inconnu	10	Raccord	7	S-JWEL-00-02	
543	Rez-de-chaussée	Zone à bureaux	Tuyauterie à radiateur(s)	Isolant d'installations de mécanique et (ou) à tuyaux	Isolant à tuyau	(D)	Friable	Chrysotile ou Chrysotile et Amosite	25-50% ou 1-% et 50-75%	U – Inconnu	60	m	7	S-JWEL-97-001, 003, ou 008	
543	Rez-de-chaussée	Zone à bureaux	Tuyauterie à radiateur(s)	Isolant d'installations de mécanique et (ou) à tuyaux	Ciment de crépissement sur raccords à tuyaux	(D)	Friable	Chrysotile	50-75%	U – Inconnu	45	Raccord	7	S-JWEL-00-02	
543	Rez-de-chaussée	Entreposage	Tuyauterie au-dessus du plafond	Isolant d'installations de mécanique et (ou) à tuyaux	Ouvrage d'emballage à cellules d'air ou à plusieurs épaisseurs de carton	(D)	Friable	Chrysotile	25-50%	G = En bon état	30	m	7	S-JWEL-97-001 ou 008	Au-dessus du plafond
543	Rez-de-chaussée	Entreposage	Tuyauterie au-dessus du plafond	Isolant d'installations de mécanique et (ou) à tuyaux	Ciment de crépissement sur raccords à tuyaux	(D)	Friable	Chrysotile	50-75%	G = En bon état	40	Raccord	7	S-JWEL-00-02	Au-dessus du plafond
545	Rez-de-chaussée	Zone à bureaux	Tuyauterie à radiateur(s) à l'intérieur de la colonne ou des colonnes d'intérieur	Isolant d'installations de mécanique et (ou) à tuyaux	Isolant à tuyau	(D)	Friable	Chrysotile ou Chrysotile et Amosite	25-50% ou 1-% et 50-75%	U – Inconnu	24	m	7	S-JWEL-97-001, 003, ou 008	L'on soupçonne plusieurs longueurs de tuyaux à l'intérieur de la colonne interne 1. L'isolant à tuyaux peut être constitué de cellules d'air, de blocs magnésiens ou d'emballages constitués d'épaisseurs de carton.
545	Rez-de-chaussée	Zone à bureaux	Tuyauterie à radiateur(s) à l'intérieur de la colonne ou des colonnes d'intérieur	Isolant d'installations de mécanique et (ou) à tuyaux	Ciment de crépissement sur raccords à tuyaux	(D)	Friable	Chrysotile	50-75%	U – Inconnu	15	Raccord	7	S-JWEL-00-02	Produit suspect à l'intérieur de la colonne interne 1
545	Rez-de-chaussée	Entreposage	Tuyauterie au-dessus du plafond	Isolant d'installations de mécanique et (ou) à tuyaux	Isolant à tuyau	(D)	Friable	Chrysotile ou Chrysotile et Amosite	25-50% ou 1-% et 50-75%	G = En bon état	55	m	7	S-JWEL-97-001 ou 008	Au-dessus du plafond
545	Rez-de-chaussée	Entreposage	Tuyauterie au-dessus du plafond	Isolant d'installations de mécanique et (ou) à tuyaux	Ciment de crépissement sur raccords à tuyaux	(D)	Friable	Chrysotile	50-75%	G = En bon état	30	Raccord	7	S-JWEL-00-02	Au-dessus du plafond
545	Rez-de-chaussée	Entreposage	Conduit	Isolant d'installations de mécanique et (ou) à tuyaux	Ciment de crépissement sur de l'isolant à conduit	(D)	Friable	Chrysotile	50-75%	G = En bon état	20	m^2	7	S-JWEL-00-SA-25	Produit suspect au-dessus du plafond, du côté de l'ouest de la salle
546	Rez-de-chaussée	Zone à bureaux	Tuyauterie à radiateur(s) à l'intérieur de la colonne ou des colonnes d'intérieur	Isolant d'installations de mécanique et (ou) à tuyaux	Isolant à tuyau	(D)	Friable	Chrysotile ou Chrysotile et Amosite	25-50% ou 1-% et 50-75%	U – Inconnu	96	m	7	S-JWEL-97-001, 003, ou 008	L'on soupçonne plusieurs longueurs de tuyaux à l'intérieur de quatres (4) colonnes internes. L'isolant à tuyaux peut être constitué de cellules d'air, de blocs magnésiens ou d'emballages constitués d'épaisseurs de carton.
546	Rez-de-chaussée	Zone à bureaux	Tuyauterie à radiateur(s) à l'intérieur de la colonne ou des colonnes d'intérieur	Isolant d'installations de mécanique et (ou) à tuyaux	Ciment de crépissement sur raccords à tuyaux	(D)	Friable	Chrysotile	50-75%	U – Inconnu	60	Raccord	7	S-JWEL-00-02	Produit suspect à l'intérieur de 4 colonnes internes
546	Rez-de-chaussée	Zone à bureaux	Tuyauterie au-dessus du plafond	Isolant d'installations de mécanique et (ou) à tuyaux	Isolant à tuyau	(D)	Friable	Chrysotile ou Chrysotile et Amosite	25-50% ou 1-% et 50-75%	G = En bon état	65	m	7	S-JWEL-97-001 ou 008	Au-dessus du plafond : comprend de la tuyauterie pour des aérothermes de montage au plafond.

Base de données sur l'amiante – Édifice commémoratif de l'ouest, au 344 de la rue Wellington (Mars 2014)

Référence par rapport à l'emplacement de l'enquête	Plancher	Local	Emplacement spécifique	Equipment Type	Description de matériau	Accessibilité	Friabilité (produits friables ou non friables)	Type d'amiante	Pourcentage présent	Condition (bonne, passable, médiocre, réduite, aucune)	Quantité approximative	Éléments	Mesures à prendre, selon la Dir. 057	Ident. de l'échantillon	Commentaires
546	Rez-de-chaussée	Zone à bureaux	Tuyauterie au-dessus du plafond	Isolant d'installations de mécanique et (ou) à tuyaux	Ciment de crépissement sur raccords à tuyaux	(D)	Friable	Chrysotile	50-75%	G = En bon état	40	Raccord	7	S-JWEL-00-02	Au-dessus du plafond : comprend de la tuyauterie pour des aérothermes de montage au plafond.
547	Rez-de-chaussée	Entreposage	Tuyauterie à radiateur(s)	Isolant d'installations de mécanique et (ou) à tuyaux	Isolant à tuyau	(D)	Friable	Chrysotile ou Chrysotile et Amosite	25-50% ou 1-% et 50-75%	U – Inconnu	32	m	7	S-JWEL-97-001, 003, ou 008	
547	Rez-de-chaussée	Entreposage	Tuyauterie à radiateur(s)	Isolant d'installations de mécanique et (ou) à tuyaux	Ciment de crépissement sur raccords à tuyaux	(D)	Friable	Chrysotile	50-75%	U – Inconnu	20	Raccord	7	S-JWEL-00-02	
547	Rez-de-chaussée	Entreposage	Tuyauterie au-dessus du plafond	Isolant d'installations de mécanique et (ou) à tuyaux	Isolant à tuyau	(D)	Friable	Chrysotile ou Chrysotile et Amosite	25-50% ou 1-% et 50-75%	G = En bon état	75	m	7	S-JWEL-97-001 ou 008	Au-dessus du plafond
547	Rez-de-chaussée	Entreposage	Tuyauterie au-dessus du plafond	Isolant d'installations de mécanique et (ou) à tuyaux	Ciment de crépissement sur raccords à tuyaux	(D)	Friable	Chrysotile	50-75%	G = En bon état	45	Raccord	7	S-JWEL-00-02	Au-dessus du plafond
548	Rez-de-chaussée	Zone à bureaux	Tuyauterie à radiateur(s)	Isolant d'installations de mécanique et (ou) à tuyaux	Isolant à tuyau	(D)	Friable	Chrysotile ou Chrysotile et Amosite	25-50% ou 1-% et 50-75%	U – Inconnu	14	m	7	S-JWEL-97-001, 003, ou 008	
548	Rez-de-chaussée	Zone à bureaux	Tuyauterie à radiateur(s)	Isolant d'installations de mécanique et (ou) à tuyaux	Ciment de crépissement sur raccords à tuyaux	(D)	Friable	Chrysotile	50-75%	U – Inconnu	10	Raccord	7	S-JWEL-00-02	
549	Rez-de-chaussée	Zone à bureaux	Tuyauterie à radiateur(s)	Isolant d'installations de mécanique et (ou) à tuyaux	Isolant à tuyau	(D)	Friable	Chrysotile ou Chrysotile et Amosite	25-50% or 1-% and 50-75%	U – Inconnu	6	m	7	S-JWEL-97-001, 003, ou 008	
549	Rez-de-chaussée	Zone à bureaux	Tuyauterie à radiateur(s)	Isolant d'installations de mécanique et (ou) à tuyaux	Ciment de crépissement sur raccords à tuyaux	(D)	Friable	Chrysotile	50-75%	U – Inconnu	5	Raccord	7	S-JWEL-00-02	
550	Rez-de-chaussée	Zone à bureaux	Tuyauterie à radiateur(s)	Isolant d'installations de mécanique et (ou) à tuyaux	Isolant à tuyau	(D)	Friable	Chrysotile ou Chrysotile et Amosite	25-50% ou 1-% et 50-75%	U – Inconnu	14	m	7	S-JWEL-97-001, 003, ou 008	
550	Rez-de-chaussée	Zone à bureaux	Tuyauterie à radiateur(s)	Isolant d'installations de mécanique et (ou) à tuyaux	Ciment de crépissement sur raccords à tuyaux	(D)	Friable	Chrysotile	50-75%	U – Inconnu	10	Raccord	7	S-JWEL-00-02	
551	Rez-de-chaussée	Zone à bureaux	Tuyauterie à radiateur(s)	Isolant d'installations de mécanique et (ou) à tuyaux	Isolant à tuyau	(D)	Friable	Chrysotile ou Chrysotile et Amosite	25-50% ou 1-% et 50-75%	U – Inconnu	14	m	7	S-JWEL-97-001, 003, ou 008	
551	Rez-de-chaussée	Zone à bureaux	Tuyauterie à radiateur(s)	Isolant d'installations de mécanique et (ou) à tuyaux	Ciment de crépissement sur raccords à tuyaux	(D)	Friable	Chrysotile	50-75%	U – Inconnu	10	Raccord	7	S-JWEL-00-02	
552	Rez-de-chaussée	Zone à bureaux	Tuyauterie à radiateur(s)	Isolant d'installations de mécanique et (ou) à tuyaux	Isolant à tuyau	(D)	Friable	Chrysotile ou Chrysotile et Amosite	25-50% ou 1-% et 50-75%	U – Inconnu	6	m	7	S-JWEL-97-001, 003, ou 008	
552	Rez-de-chaussée	Zone à bureaux	Tuyauterie à radiateur(s)	Isolant d'installations de mécanique et (ou) à tuyaux	Ciment de crépissement sur raccords à tuyaux	(D)	Friable	Chrysotile	50-75%	U – Inconnu	5	Raccord	7	S-JWEL-00-02	
553	Rez-de-chaussée	Zone à bureaux	Tuyauterie à radiateur(s)	Isolant d'installations de mécanique et (ou) à tuyaux	Isolant à tuyau	(D)	Friable	Chrysotile ou Chrysotile et Amosite	25-50% ou 1-% et 50-75%	U – Inconnu	14	m	7	S-JWEL-97-001, 003, ou 008	
553	Rez-de-chaussée	Zone à bureaux	Tuyauterie à radiateur(s)	Isolant d'installations de mécanique et (ou) à tuyaux	Ciment de crépissement sur raccords à tuyaux	(D)	Friable	Chrysotile	50-75%	U – Inconnu	10	Raccord	7	S-JWEL-00-02	
554	Rez-de-chaussée	Zone à bureaux	Tuyauterie à radiateur(s)	Isolant d'installations de mécanique et (ou) à tuyaux	Isolant à tuyau	(D)	Friable	Chrysotile ou Chrysotile et Amosite	25-50% ou 1-% et 50-75%	U – Inconnu	6	m	7	S-JWEL-97-001, 003, ou 008	
554	Rez-de-chaussée	Zone à bureaux	Tuyauterie à radiateur(s)	Isolant d'installations de mécanique et (ou) à tuyaux	Ciment de crépissement sur raccords à tuyaux	(D)	Friable	Chrysotile	50-75%	U – Inconnu	5	Raccord	7	S-JWEL-00-02	
555	Rez-de-chaussée	Zone à bureaux	Tuyauterie à radiateur(s)	Isolant d'installations de mécanique et (ou) à tuyaux	Isolant à tuyau	(D)	Friable	Chrysotile ou Chrysotile et Amosite	25-50% ou 1-% et 50-75%	U – Inconnu	14	m	7	S-JWEL-97-001, 003, ou 008	
555	Rez-de-chaussée	Zone à bureaux	Tuyauterie à radiateur(s)	Isolant d'installations de mécanique et (ou) à tuyaux	Ciment de crépissement sur raccords à tuyaux	(D)	Friable	Chrysotile	50-75%	U – Inconnu	10	Raccord	7	S-JWEL-00-02	
557	Rez-de-chaussée	Zone à bureaux	Tuyauterie à radiateur(s) in internal column(s)	Isolant d'installations de mécanique et (ou) à tuyaux	Isolant à tuyau	(D)	Friable	Chrysotile ou Chrysotile et Amosite	25-50% ou 1-% et 50-75%	U – Inconnu	72	m	7	S-JWEL-97-001, 003, ou 008	L'on soupçonne plusieurs longueurs de tuyaux à l'intérieur de la colonne interne 3. L'isolant à tuyaux peut être constitué de cellules d'air, de blocs magnésiens ou d'emballages constitués d'épaisseurs de carton.
557	Rez-de-chaussée	Zone à bureaux	Tuyauterie à radiateur(s) à l'intérieur de la colonne ou des colonnes d'intérieur	Isolant d'installations de mécanique et (ou) à tuyaux	Ciment de crépissement sur raccords à tuyaux	(D)	Friable	Chrysotile	50-75%	U – Inconnu	45	Raccord	7	S-JWEL-00-02	Produit suspect à l'intérieur de 3 colonnes internes
557	Rez-de-chaussée	Entreposage	Tuyauterie au-dessus du plafond	Isolant d'installations de mécanique et (ou) à tuyaux	Isolant à tuyau	(D)	Friable	Chrysotile ou Chrysotile et Amosite	25-50% ou 1-% et 50-75%	G = En bon état	85	m	7	S-JWEL-97-001 ou 008	Au-dessus du plafond : comprend de la tuyauterie pour des aérothermes de montage au plafond.
557	Rez-de-chaussée	Entreposage	Tuyauterie au-dessus du plafond	Isolant d'installations de mécanique et (ou) à tuyaux	Ciment de crépissement sur raccords à tuyaux	(D)	Friable	Chrysotile	50-75%	G = En bon état	60	Raccord	7	S-JWEL-00-02	Au-dessus du plafond : comprend de la tuyauterie pour des aérothermes de montage au plafond.
557	Rez-de-chaussée	Zone à bureaux	Tuyauterie à radiateur(s)	Isolant d'installations de mécanique et (ou) à tuyaux	Isolant à tuyau	(D)	Friable	Chrysotile ou Chrysotile et Amosite	25-50% ou 1-% et 50-75%	U – Inconnu	6	m	7	S-JWEL-97-001, 003, ou 008	L'on soupçonne la présence de produits suspects à l'intérieur du mur périphérique. L'isolant peut être constitué de cellules d'air, de blocs magnésiens ou d'emballages constitués d'épaisseurs de carton.
557	Rez-de-chaussée	Zone à bureaux	Tuyauterie à radiateur(s)	Isolant d'installations de mécanique et (ou) à tuyaux	Ciment de crépissement sur raccords à tuyaux	(D)	Friable	Chrysotile	50-75%	U – Inconnu	5	Raccord	7	S-JWEL-00-02	L'on soupçonne la présence de produits suspects à l'intérieur du mur périphérique.
558	Rez-de-chaussée	Zone à bureaux	Tuyauterie à radiateur(s) à l'intérieur de la colonne ou des colonnes d'intérieur	Isolant d'installations de mécanique et (ou) à tuyaux	Isolant à tuyau	(D)	Friable	Chrysotile ou Chrysotile et Amosite	25-50% ou 1-% et 50-75%	U – Inconnu	48	m	7	S-JWEL-97-001, 003, ou 008	L'on soupçonne plusieurs longueurs de tuyaux à l'intérieur de deux (2) colonnes internes. L'isolant peut être constitué de cellules d'air, de blocs magnésiens ou d'emballages constitués d'épaisseurs de carton.
558	Rez-de-chaussée	Zone à bureaux	Tuyauterie à radiateur(s) à l'intérieur de la colonne ou des colonnes d'intérieur	Isolant d'installations de mécanique et (ou) à tuyaux	Ciment de crépissement sur raccords à tuyaux	(D)	Friable	Chrysotile	50-75%	U – Inconnu	30	Raccord	7	S-JWEL-00-02	Produit suspect à l'intérieur de 2 colonnes internes
558	Rez-de-chaussée	Entreposage	Tuyauterie au-dessus du plafond	Isolant d'installations de mécanique et (ou) à tuyaux	Isolant à tuyau	(D)	Friable	Chrysotile ou Chrysotile et Amosite	25-50% ou 1-% et 50-75%	G = En bon état	85	m	7	S-JWEL-97-001 ou 008	Au-dessus du plafond
558	Rez-de-chaussée	Entreposage	Tuyauterie au-dessus du plafond	Isolant d'installations de mécanique et (ou) à tuyaux	Ciment de crépissement sur raccords à tuyaux	(D)	Friable	Chrysotile	50-75%	G = En bon état	60	Raccord	7	S-JWEL-00-02	Au-dessus du plafond
559	Rez-de-chaussée	Zone à bureaux	Tuyauterie à radiateur(s)	Isolant d'installations de mécanique et (ou) à tuyaux	Isolant à tuyau	(D)	Friable	Chrysotile ou Chrysotile et Amosite	25-50% ou 1-% et 50-75%	U – Inconnu	14	m	7	S-JWEL-97-001, 003, ou 008	
559	Rez-de-chaussée	Zone à bureaux	Tuyauterie à radiateur(s)	Isolant d'installations de mécanique et (ou) à tuyaux	Ciment de crépissement sur raccords à tuyaux	(D)	Friable	Chrysotile	50-75%	U – Inconnu	10	Raccord	7	S-JWEL-00-02	
560	Rez-de-chaussée	Zone à bureaux	Tuyauterie à radiateur(s)	Isolant d'installations de mécanique et (ou) à tuyaux	Isolant à tuyau	(D)	Friable	Chrysotile ou Chrysotile et Amosite	25-50% ou 1-% et 50-75%	U – Inconnu	6	m	7	S-JWEL-97-001, 003, ou 008	
560	Rez-de-chaussée	Zone à bureaux	Tuyauterie à radiateur(s)	Isolant d'installations de mécanique et (ou) à tuyaux	Ciment de crépissement sur raccords à tuyaux	(D)	Friable	Chrysotile	50-75%	U – Inconnu	5	Raccord	7	S-JWEL-00-02	
561	Rez-de-chaussée	Zone à bureaux	Tuyauterie à radiateur(s)	Isolant d'installations de mécanique et (ou) à tuyaux	Isolant à tuyau	(D)	Friable	Chrysotile ou Chrysotile et Amosite	25-50% ou 1-% et 50-75%	U – Inconnu	14	m	7	S-JWEL-97-001, 003, ou 008	
561	Rez-de-chaussée	Zone à bureaux	Tuyauterie à radiateur(s)	Isolant d'installations de mécanique et (ou) à tuyaux	Ciment de crépissement sur raccords à tuyaux	(D)	Friable	Chrysotile	50-75%	U – Inconnu	10	Raccord	7	S-JWEL-00-02	
562	Rez-de-chaussée	Zone à bureaux	Tuyauterie à radiateur(s)	Isolant d'installations de mécanique et (ou) à tuyaux	Isolant à tuyau	(D)	Friable	Chrysotile ou Chrysotile et Amosite	25-50% ou 1-% et 50-75%	U – Inconnu	6	m	7	S-JWEL-97-001, 003, ou 008	

Base de données sur l'amiante – Édifice commémoratif de l'ouest, au 344 de la rue Wellington (Mars 2014)

Référence par rapport à l'emplacement de l'enquête	Plancher	Local	Emplacement spécifique	Equipment Type	Description de matériau	Accessibilité	Friabilité (produits friables ou non friables)	Type d'amiante	Pourcentage présent	Condition (bonne, passable, médiocre, réduite, aucune)	Quantité approximative	Éléments	Mesures à prendre, selon la Dir. 057	Ident. de l'échantillon	Commentaires
562	Rez-de-chaussée	Zone à bureaux	Tuyauterie à radiateur(s)	Isolant d'installations de mécanique et (ou) à tuyaux	Ciment de crépissement sur raccords à tuyaux	(D)	Friable	Chrysotile	50-75%	U – Inconnu	5	Raccord	7	S-JWEL-00-02	
563	Rez-de-chaussée	Zone à bureaux	Tuyauterie à radiateur(s)	Isolant d'installations de mécanique et (ou) à tuyaux	Isolant à tuyau	(D)	Friable	Chrysotile ou Chrysotile et Amosite	25-50% ou 1-% et 50-75%	U – Inconnu	14	m	7	S-JWEL-97-001, 003, or 008	
563	Rez-de-chaussée	Zone à bureaux	Tuyauterie à radiateur(s)	Isolant d'installations de mécanique et (ou) à tuyaux	Ciment de crépissement sur raccords à tuyaux	(D)	Friable	Chrysotile	50-75%	U – Inconnu	10	Raccord	7	S-JWEL-00-02	
564	Rez-de-chaussée	Zone à bureaux	Tuyauterie à radiateur(s)	Isolant d'installations de mécanique et (ou) à tuyaux	Isolant à tuyau	(D)	Friable	Chrysotile ou Chrysotile et Amosite	25-50% ou 1-% et 50-75%	U – Inconnu	34	m	7	S-JWEL-97-001, 003, ou 008	
564	Rez-de-chaussée	Zone à bureaux	Tuyauterie à radiateur(s)	Isolant d'installations de mécanique et (ou) à tuyaux	Ciment de crépissement sur raccords à tuyaux	(D)	Friable	Chrysotile	50-75%	U – Inconnu	25	Raccord	7	S-JWEL-00-02	
564	Rez-de-chaussée	Zone à bureaux	Tuyaux de cheminée à l'intérieur de la colonne ou des colonnes d'intérieur	Isolant d'installations de mécanique et (ou) à tuyaux	Isolant à tuyau	(D)	Friable	Chrysotile ou Chrysotile et Amosite	25-50% ou 1-% et 50-75%	U – Inconnu	9	m	7	S-JWEL-97-001, 003, ou 008	L'on soupçonne la présence de produits suspects à l'intérieur d'une colonne de cheminée.
564	Rez-de-chaussée	Zone à bureaux	Tuyaux de cheminée à l'intérieur de la colonne ou des colonnes d'intérieur	Isolant d'installations de mécanique et (ou) à tuyaux	Ciment de crépissement sur raccords à tuyaux	(D)	Friable	Chrysotile	50-75%	U – Inconnu	6	Raccord	7	S-JWEL-00-02	L'on soupçonne la présence de produits suspects à l'intérieur d'une colonne de cheminée.
565	Rez-de-chaussée	Zone à bureaux	Tuyauterie à radiateur(s)	Isolant d'installations de mécanique et (ou) à tuyaux	Isolant à tuyau	(D)	Friable	Chrysotile ou Chrysotile et Amosite	25-50% ou 1-% et 50-75%	U – Inconnu	14	m	7	S-JWEL-97-001, 003, ou 008	
565	Rez-de-chaussée	Zone à bureaux	Tuyauterie à radiateur(s)	Isolant d'installations de mécanique et (ou) à tuyaux	Ciment de crépissement sur raccords à tuyaux	(D)	Friable	Chrysotile	50-75%	U – Inconnu	10	Raccord	7	S-JWEL-00-02	
567	Rez-de-chaussée	Entreposage	Tuyauterie à radiateur(s) à l'intérieur de la colonne ou des colonnes d'intérieur	Isolant d'installations de mécanique et (ou) à tuyaux	Isolant à tuyau	(D)	Friable	Chrysotile ou Chrysotile et Amosite	25-50% ou 1-% et 50-75%	U – Inconnu	48	m	7	S-JWEL-97-001, 003, ou 008	L'on soupçonne plusieurs longueurs de tuyaux à l'intérieur de deux (2) colonnes internes. L'isolant peut être constitué de cellules d'air, de blocs magnésiens ou d'emballages constitués d'épaisseurs de carton.
567	Rez-de-chaussée	Entreposage	Tuyauterie à radiateur(s) à l'intérieur de la colonne ou des colonnes d'intérieur	Isolant d'installations de mécanique et (ou) à tuyaux	Ciment de crépissement sur raccords à tuyaux	(D)	Friable	Chrysotile	50-75%	U – Inconnu	30	Raccord	7	S-JWEL-00-02	Produit suspect à l'intérieur de 2 colonnes internes
567	Rez-de-chaussée	Entreposage	Tuyauterie au-dessus du plafond	Isolant d'installations de mécanique et (ou) à tuyaux	Isolant à tuyau	(D)	Friable	Chrysotile ou Chrysotile et Amosite	25-50% ou 1-% et 50-75%	G = En bon état	60	m	7	S-JWEL-97-001 ou 008	Au-dessus du plafond
567	Rez-de-chaussée	Entreposage	Tuyauterie au-dessus du plafond	Isolant d'installations de mécanique et (ou) à tuyaux	Ciment de crépissement sur raccords à tuyaux	(D)	Friable	Chrysotile	50-75%	G = En bon état	20	Raccord	7	S-JWEL-00-02	Au-dessus du plafond
568	Rez-de-chaussée	Entreposage	Tuyauterie à radiateur(s) à l'intérieur de la colonne ou des colonnes d'intérieur	Isolant d'installations de mécanique et (ou) à tuyaux	Isolant à tuyau	(D)	Friable	Chrysotile ou Chrysotile et Amosite	25-50% ou 1-% et 50-75%	U – Inconnu	48	m	7	S-JWEL-97-001, 003, ou 008	L'on soupçonne plusieurs longueurs de tuyaux à l'intérieur de deux (2) colonnes internes. L'isolant peut être constitué de cellules d'air, de blocs magnésiens ou d'emballages constitués d'épaisseurs de carton.
568	Rez-de-chaussée	Entreposage	Tuyauterie à radiateur(s) à l'intérieur de la colonne ou des colonnes d'intérieur	Isolant d'installations de mécanique et (ou) à tuyaux	Ciment de crépissement sur raccords à tuyaux	(D)	Friable	Chrysotile	50-75%	U – Inconnu	30	Raccord	7	S-JWEL-00-02	Produit suspect à l'intérieur de 2 colonnes internes
568	Rez-de-chaussée	Entreposage	Tuyauterie au-dessus du plafond	Isolant d'installations de mécanique et (ou) à tuyaux	Ouvrage d'emballage à cellules d'air ou à plusieurs épaisseurs de carton	(D)	Friable	Chrysotile	25-50%	G = En bon état	140	m	7	S-JWEL-97-001 ou 008	Au-dessus du plafond
568	Rez-de-chaussée	Entreposage	Tuyauterie au-dessus du plafond	Isolant d'installations de mécanique et (ou) à tuyaux	Ciment de crépissement sur raccords à tuyaux	(D)	Friable	Chrysotile	50-75%	G = En bon état	60	Raccord	7	S-JWEL-00-02	Au-dessus du plafond
570	Rez-de-chaussée	Entreposage	Tuyauterie à radiateur(s) à l'intérieur de la colonne ou des colonnes d'intérieur	Isolant d'installations de mécanique et (ou) à tuyaux	Isolant à tuyau	(D)	Friable	Chrysotile ou Chrysotile et Amosite	25-50% ou 1-% et 50-75%	U – Inconnu	72	m	7	S-JWEL-97-001, 003, ou 008	L'on soupçonne plusieurs longueurs de tuyaux à l'intérieur de trois (3) colonnes internes. L'isolant peut être constitué de cellules d'air, de blocs magnésiens ou d'emballages constitués d'épaisseurs de carton.
570	Rez-de-chaussée	Entreposage	Tuyauterie à radiateur(s) à l'intérieur de la colonne ou des colonnes d'intérieur	Isolant d'installations de mécanique et (ou) à tuyaux	Ciment de crépissement sur raccords à tuyaux	(D)	Friable	Chrysotile	50-75%	U – Inconnu	45	Raccord	7	S-JWEL-00-02	Produit suspect à l'intérieur de 3 colonnes internes
570	Rez-de-chaussée	Entreposage	Tuyauterie au-dessus du plafond	Isolant d'installations de mécanique et (ou) à tuyaux	Isolant à tuyau	(D)	Friable	Chrysotile ou Chrysotile et Amosite	25-50% ou 1-% et 50-75%	G = En bon état	85	m	7	S-JWEL-97-001 ou 008	Au-dessus du plafond : comprend de la tuyauterie pour des aérothermes de montage au plafond.
570	Rez-de-chaussée	Entreposage	Tuyauterie au-dessus du plafond	Isolant d'installations de mécanique et (ou) à tuyaux	Ciment de crépissement sur raccords à tuyaux	(D)	Friable	Chrysotile	50-75%	G = En bon état	60	Raccord	7	S-JWEL-00-02	Au-dessus du plafond : comprend de la tuyauterie pour des aérothermes de montage au plafond.
571	Rez-de-chaussée	Entreposage	Tuyauterie à radiateur(s) à l'intérieur de la colonne ou des colonnes d'intérieur	Isolant d'installations de mécanique et (ou) à tuyaux	Isolant à tuyau	(D)	Friable	Chrysotile ou Chrysotile et Amosite	25-50% ou 1-% et 50-75%	U – Inconnu	48	m	7	S-JWEL-97-001, 003, ou 008	L'on soupçonne plusieurs longueurs de tuyaux à l'intérieur de deux (2) colonnes internes. L'isolant peut être constitué de cellules d'air, de blocs magnésiens ou d'emballages constitués d'épaisseurs de carton.
571	Rez-de-chaussée	Entreposage	Tuyauterie à radiateur(s) à l'intérieur de la colonne ou des colonnes d'intérieur	Isolant d'installations de mécanique et (ou) à tuyaux	Ciment de crépissement sur raccords à tuyaux	(D)	Friable	Chrysotile	50-75%	U – Inconnu	30	Raccord	7	S-JWEL-00-02	Produit suspect à l'intérieur de 2 colonnes internes
571	Rez-de-chaussée	Entreposage	Conduit	Isolant d'installations de mécanique et (ou) à tuyaux	Ciment de crépissement sur de l'isolant à conduit en liège	(D)	Friable	Chrysotile	50-75%	G = En bon état	30	m^2	7	S-JWEL-00-SA-25	
571	Rez-de-chaussée	Entreposage	Tuyauterie au-dessus du plafond	Isolant d'installations de mécanique et (ou) à tuyaux	Isolant à tuyau	(D)	Friable	Chrysotile ou Chrysotile et Amosite	25-50% ou 1-% et 50-75%	G = En bon état	30	m	7	S-JWEL-97-001, 003, ou 008	Au-dessus du plafond
572	Rez-de-chaussée	Casiers	Tuyau	Isolant d'installations de mécanique et (ou) à tuyaux	Isolant à tuyau	(D)	Friable	Chrysotile ou Chrysotile et Amosite	25-50% ou 1-% et 50-75%	U – Inconnu	U – Inconnu	m	7	S-JWEL-97-001, 003, ou 008	Tuyauterie observée derrière des murs en terre cuite; aucun accès permettant de quantifier ces tuyaux.
572	Rez-de-chaussée	Casiers	Tuyau	Isolant d'installations de mécanique et (ou) à tuyaux	Ciment de crépissement sur raccords à tuyaux	(D)	Friable	Chrysotile	50-75%	U – Inconnu	U – Inconnu	Raccord	7	S-JWEL-00-02	Tuyauterie observée derrière des murs en terre cuite; aucun accès permettant de quantifier ces tuyaux.
572	Rez-de-chaussée	Casiers	Conduit	Isolant d'installations de mécanique et (ou) à tuyaux	Ciment de crépissement sur de l'isolant à conduit en liège	(D)	Friable	Chrysotile	50-75%	G = En bon état	30	m^2	7	S-JWEL-00-SA-25	En dessous d'isolant en fibre de verre; à raccorder au puits.
574	Rez-de-chaussée	Salle de toilettes pour hommes	Tuyauterie à l'intérieur du mur	Isolant d'installations de mécanique et (ou) à tuyaux	Isolant à tuyau	(D)	Friable	Chrysotile ou Chrysotile et Amosite	25-50% ou 1-% et 50-75%	U – Inconnu	30	m	7	S-JWEL-97-001, 003, ou 008	Produits suspects à l'intérieur d'un mur plein, du côté du nord de la salle. L'isolant à tuyaux peut être constitué de cellules d'air amiantées, de blocs magnésiens ou d'emballages constitués d'épaisseurs de carton.
574	Rez-de-chaussée	Salle de toilettes pour hommes	Tuyauterie à l'intérieur du mur	Isolant d'installations de mécanique et (ou) à tuyaux	Ciment de crépissement sur raccords à tuyaux	(D)	Friable	Chrysotile	50-75%	U – Inconnu	10	Raccord	7	S-JWEL-00-02	Produit suspect à l'intérieur d'un mur plein, du côté du nord de la salle
574	Rez-de-chaussée	Salle de toilettes pour hommes	Tuyauterie à radiateur(s) à l'intérieur de la colonne ou des colonnes d'intérieur	Isolant d'installations de mécanique et (ou) à tuyaux	Isolant à tuyau	(D)	Friable	Chrysotile ou Chrysotile et Amosite	25-50% ou 1-% et 50-75%	U – Inconnu	24	m	7	S-JWEL-97-001, 003, ou 008	L'on soupçonne plusieurs longueurs de tuyaux à l'intérieur de la colonne interne 1. L'isolant peut être constitué de cellules d'air, de blocs magnésiens ou d'emballages constitués d'épaisseurs de carton.
574	Rez-de-chaussée	Salle de toilettes pour hommes	Tuyauterie à radiateur(s) à l'intérieur de la colonne ou des colonnes d'intérieur	Isolant d'installations de mécanique et (ou) à tuyaux	Ciment de crépissement sur raccords à tuyaux	(D)	Friable	Chrysotile	50-75%	U – Inconnu	15	Raccord	7	S-JWEL-00-02	Produit suspect à l'intérieur de la colonne interne 1
576	Rez-de-chaussée	Salle de toilettes d'accès universel	Tuyauterie au-dessus du plafond	Isolant d'installations de mécanique et (ou) à tuyaux	Ouvrage d'emballage à cellules d'air ou à plusieurs épaisseurs de carton	(D)	Friable	Chrysotile	25-50%	G = En bon état	8	m	7	S-JWEL-97-001 ou 008	Au-dessus du plafond
576	Rez-de-chaussée	Salle de toilettes d'accès universel	Tuyauterie au-dessus du plafond	Isolant d'installations de mécanique et (ou) à tuyaux	Ciment de crépissement sur raccords à tuyaux	(D)	Friable	Chrysotile	50-75%	G = En bon état	5	Raccord	7	S-JWEL-00-02	Au-dessus du plafond
577	Rez-de-chaussée	Entreposage	Tuyauterie à radiateur(s) à l'intérieur de la colonne ou des colonnes d'intérieur	Isolant d'installations de mécanique et (ou) à tuyaux	Isolant à tuyau	(D)	Friable	Chrysotile ou Chrysotile et Amosite	25-50% ou 1-% et 50-75%	U – Inconnu	96	m	7	S-JWEL-97-001, 003, ou 008	L'on soupçonne plusieurs longueurs de tuyaux à l'intérieur de quatre (4) colonnes internes. L'isolant peut être constitué de cellules d'air, de blocs magnésiens ou d'emballages constitués d'épaisseurs de carton.
577	Rez-de-chaussée	Entreposage	Tuyauterie à radiateur(s) à l'intérieur de la colonne ou des colonnes d'intérieur	Isolant d'installations de mécanique et (ou) à tuyaux	Ciment de crépissement sur raccords à tuyaux	(D)	Friable	Chrysotile	50-75%	U – Inconnu	60	Raccord	7	S-JWEL-00-02	Produit suspect à l'intérieur de 4 colonnes internes

Base de données sur l'amiante – Édifice commémoratif de l'ouest, au 344 de la rue Wellington (Mars 2014)

Référence par rapport à l'emplacement de l'enquête	Plancher	Local	Emplacement spécifique	Equipment Type	Description de matériau	Accessibilité	Friabilité (produits friables ou non friables)	Type d'amiante	Pourcentage présent	Condition (bonne, passable, médiocre, réduite, aucune)	Quantité approximative	Éléments	Mesures à prendre, selon la Dir. 057	Ident. de l'échantillon	Commentaires
577	Rez-de-chaussée	Entreposage	Tuyauterie au-dessus du plafond	Isolant d'installations de mécanique et (ou) à tuyaux	Isolant à tuyau	(D)	Friable	Chrysotile ou Chrysotile et Amosite	25-50% ou 1-% et 50-75%	G = En bon état	70	m	7	S-JWEL-97-001 ou 008	Au-dessus du plafond : comprend de la tuyauterie pour des aérothermes de montage au plafond.
577	Rez-de-chaussée	Entreposage	Tuyauterie au-dessus du plafond	Isolant d'installations de mécanique et (ou) à tuyaux	Ciment de crépissement sur raccords à tuyaux	(D)	Friable	Chrysotile	50-75%	G = En bon état	40	Raccord	7	S-JWEL-00-02	Au-dessus du plafond : comprend de la tuyauterie pour des aérothermes de montage au plafond.
577	Rez-de-chaussée	Entreposage	Tuyauterie au-dessus du plafond	Isolant d'installations de mécanique et (ou) à tuyaux	Cellule d'air	(D)	Friable	Chrysotile	25-50%	P = Piètre	1	m^2	7	S-JWEL-97-001	Au-dessus du plafond
578	Rez-de-chaussée	Entreposage	Tuyauterie au-dessus du plafond	Isolant d'installations de mécanique et (ou) à tuyaux	Isolant à tuyau	(D)	Friable	Chrysotile ou Chrysotile et Amosite	25-50% ou 1-% et 50-75%	G = En bon état	60	m	7	S-JWEL-00-SA11	Au-dessus du plafond
578	Rez-de-chaussée	Entreposage	Tuyauterie au-dessus du plafond	Isolant d'installations de mécanique et (ou) à tuyaux	Ciment de crépissement sur raccords à tuyaux	(D)	Friable	Chrysotile	50-75%	G = En bon état	40	Raccord	7	S-JWEL-00-02	Au-dessus du plafond : comprend de la tuyauterie pour des aérothermes de montage au plafond.
578	Rez-de-chaussée	Entreposage	Porte	Matériaux que l'on soupçonne d'être amiantés	Doublure de porte	(D)	Friable	Produit suspect	Inconnu	U – Inconnu	1	Porte	7	Produit suspect	
579	Rez-de-chaussée	Entreposage	Mur	Autres matériaux amiantés	Lisière de goudron sur la partie supérieure du mur	(C) – De type apparent	Non-friable	Chrysotile	4.20%	G = En bon état	20	m	7	DST-36A	Lisière de goudron sur la partie supérieure d'un mur à texture. L'épaisseur de goudron et de liège ne renferme pas d'amiante (Échantillons 35A-C de la société DST).
579	Rez-de-chaussée	Entreposage	Tuyauterie à radiateur(s) à l'intérieur de la colonne ou des colonnes d'intérieur	Isolant d'installations de mécanique et (ou) à tuyaux	Isolant à tuyau	(D)	Friable	Chrysotile ou Chrysotile et Amosite	25-50% ou 1-% et 50-75%	U – Inconnu	24	m	7	S-JWEL-97-001, 003, ou 008	L'on soupçonne plusieurs longueurs de tuyaux à l'intérieur de la colonne interne 1. L'isolant peut être constitué de cellules d'air, de blocs magnésiens ou d'emballages constitués d'épaisseurs de carton.
579	Rez-de-chaussée	Entreposage	Tuyauterie à radiateur(s) à l'intérieur de la colonne ou des colonnes d'intérieur	Isolant d'installations de mécanique et (ou) à tuyaux	Ciment de crépissement sur raccords à tuyaux	(D)	Friable	Chrysotile	50-75%	U – Inconnu	15	Raccord	7	S-JWEL-00-02	Produit suspect à l'intérieur de la colonne interne 1
579	Rez-de-chaussée	Entreposage	Tuyauterie au-dessus du plafond	Isolant d'installations de mécanique et (ou) à tuyaux	Isolant à tuyau	(D)	Friable	Chrysotile ou Chrysotile et Amosite	25-50% ou 1-% et 50-75%	G = En bon état	60	m	7	S-JWEL-97-001 ou 008	Au-dessus du plafond : comprend de la tuyauterie pour des aérothermes de montage au plafond.
579	Rez-de-chaussée	Entreposage	Tuyauterie au-dessus du plafond	Isolant d'installations de mécanique et (ou) à tuyaux	Ciment de crépissement sur raccords à tuyaux	(D)	Friable	Chrysotile	50-75%	G = En bon état	40	Raccord	7	S-JWEL-00-02	Au-dessus du plafond : comprend de la tuyauterie pour des aérothermes de montage au plafond.
580	Rez-de-chaussée	Retrait à tuyau(x) pour les salles de toilettes pour hommes et pour dames	Tuyau	Isolant d'installations de mécanique et (ou) à tuyaux	Ouvrage d'emballage à cellules d'air ou à plusieurs épaisseurs de carton	(B)	Friable	Chrysotile	25-50%	G = En bon état	15	m	7	S-JWEL-97-001 ou 008	
580	Rez-de-chaussée	Retrait à tuyau(x) pour les salles de toilettes pour hommes et pour dames	Tuyau	Isolant d'installations de mécanique et (ou) à tuyaux	Ciment de crépissement sur raccords à tuyaux	(B)	Friable	Chrysotile	50-75%	G = En bon état	25	Raccord	7	S-JWEL-00-02	
580	Rez-de-chaussée	Retrait à tuyau(x) pour les salles de toilettes pour hommes et pour dames	Tuyau	Isolant d'installations de mécanique et (ou) à tuyaux	Bloc magnésien	(C) – De type dissimulé	Friable	Amosite et chrysotile	25-50% et 5-25%	G = En bon état	20	m	7	S-JWEL-00-SA11	
581	Rez-de-chaussée	Entreposage	Tuyauterie à radiateur(s) à l'intérieur de la colonne ou des colonnes d'intérieur	Isolant d'installations de mécanique et (ou) à tuyaux	Isolant à tuyau	(D)	Friable	Chrysotile ou Chrysotile et Amosite	25-50% ou 1-% et 50-75%	U – Inconnu	300	m	7	S-JWEL-97-001, 003, ou 008	Plusieurs longueurs suspectes de tuyaux à l'intérieur de 13 colonnes internes (y compris l'arbre ou le puits dans le coin du sud-est de la zone). L'isolant à tuyaux peut être constitué de cellules d'air, de blocs magnésiens ou d'emballages constitués d'épaisseurs de carton.
581	Rez-de-chaussée	Entreposage	Tuyauterie à radiateur(s) à l'intérieur de la colonne ou des colonnes d'intérieur	Isolant d'installations de mécanique et (ou) à tuyaux	Ciment de crépissement sur raccords à tuyaux	(D)	Friable	Chrysotile	50-75%	U – Inconnu	130	Raccord	7	S-JWEL-00-02	Produit suspect à l'intérieur de 13 colonnes internes
581	Rez-de-chaussée	Entreposage	Tuyauterie au-dessus du plafond	Isolant d'installations de mécanique et (ou) à tuyaux	Isolant à tuyau	(D)	Friable	Chrysotile ou Chrysotile et Amosite	25-50% ou 1-% et 50-75%	G = En bon état	625	m	7	S-JWEL-97-001 ou 008	Au-dessus du plafond : comprend de la tuyauterie pour des aérothermes de montage au plafond.
581	Rez-de-chaussée	Entreposage	Tuyauterie au-dessus du plafond	Isolant d'installations de mécanique et (ou) à tuyaux	Ciment de crépissement sur raccords à tuyaux	(D)	Friable	Chrysotile	50-75%	G = En bon état	300	Raccord	7	S-JWEL-00-02	Au-dessus du plafond : comprend de la tuyauterie pour des aérothermes de montage au plafond.
582	Rez-de-chaussée	Entreposage	Tuyauterie à radiateur(s) à l'intérieur de la colonne ou des colonnes d'intérieur	Isolant d'installations de mécanique et (ou) à tuyaux	Isolant à tuyau	(D)	Friable	Chrysotile ou Chrysotile et Amosite	25-50% ou 1-% et 50-75%	U – Inconnu	48	m	7	S-JWEL-97-001, 003, ou 008	Plusieurs longueurs suspectes de tuyaux à l'intérieur de 2 colonnes internes (y compris l'arbre ou le puits dans le coin du sud-est de la zone). L'isolant à tuyaux peut être constitué de cellules d'air, de blocs magnésiens ou d'emballages constitués d'épaisseurs de carton.
582	Rez-de-chaussée	Entreposage	Tuyauterie à radiateur(s) à l'intérieur de la colonne ou des colonnes d'intérieur	Isolant d'installations de mécanique et (ou) à tuyaux	Ciment de crépissement sur raccords à tuyaux	(D)	Friable	Chrysotile	50-75%	U – Inconnu	30	Raccord	7	S-JWEL-00-02	Produit suspect à l'intérieur de 2 colonnes internes
582	Rez-de-chaussée	Entreposage	Tuyauterie au-dessus du plafond	Isolant d'installations de mécanique et (ou) à tuyaux	Isolant à tuyau	(D)	Friable	Chrysotile ou Chrysotile et Amosite	25-50% ou 1-% et 50-75%	G = En bon état	60	m	7	S-JWEL-97-001 ou 008	Au-dessus du plafond
582	Rez-de-chaussée	Entreposage	Tuyauterie au-dessus du plafond	Isolant d'installations de mécanique et (ou) à tuyaux	Ciment de crépissement sur raccords à tuyaux	(D)	Friable	Chrysotile	50-75%	G = En bon état	60	Raccord	7	S-JWEL-00-02	Au-dessus du plafond
583	Rez-de-chaussée	Salle de toilettes pour dames	Tuyauterie à radiateur(s) à l'intérieur de la colonne ou des colonnes d'intérieur	Isolant d'installations de mécanique et (ou) à tuyaux	Isolant à tuyau	(D)	Friable	Chrysotile ou Chrysotile et Amosite	25-50% ou 1-% et 50-75%	U – Inconnu	24	m	7	S-JWEL-97-001, 003, ou 008	L'on soupçonne plusieurs longueurs de tuyaux à l'intérieur de la colonne interne 1. L'isolant à tuyaux peut être constitué de cellules d'air, de blocs magnésiens ou d'emballages constitués d'épaisseurs de carton.
583	Rez-de-chaussée	Salle de toilettes pour dames	Tuyauterie à radiateur(s) à l'intérieur de la colonne ou des colonnes d'intérieur	Isolant d'installations de mécanique et (ou) à tuyaux	Ciment de crépissement sur raccords à tuyaux	(D)	Friable	Chrysotile	50-75%	U – Inconnu	15	Raccord	7	S-JWEL-00-02	Produit suspect à l'intérieur de la colonne interne 1
583	Rez-de-chaussée	Salle de toilettes pour dames	Tuyauterie à l'intérieur du mur	Isolant d'installations de mécanique et (ou) à tuyaux	Isolant à tuyau	(D)	Friable	Chrysotile ou Chrysotile et Amosite	25-50% or 1-% and 50-75%	U – Inconnu	30	m	7	S-JWEL-97-001, 003, ou 008	Produits suspects à l'intérieur de murs pleins, des côtés du sud et de l'ouest du local. L'isolant à tuyaux peut être constitué de cellules d'air amiantées, de blocs magnésiens ou d'emballages constitués d'épaisseurs de carton.
583	Rez-de-chaussée	Salle de toilettes pour dames	Tuyauterie à l'intérieur du mur	Isolant d'installations de mécanique et (ou) à tuyaux	Ciment de crépissement sur raccords à tuyaux	(D)	Friable	Chrysotile	50-75%	U – Inconnu	10	Raccord	7	S-JWEL-00-02	Produits suspects à l'intérieur de murs pleins, des côtés du sud et de l'ouest de la salle
584	Rez-de-chaussée	Rangement du BCP	Étage	Carrelage de plancher vinylique	De couleur blanche et de format 12 po. sur 12 po., avec stries noires et de forte largeur	(A)	Non-friable	Chrysotile	0.79%	G = En bon état	46	m^2	7	DST-39A	
584	Rez-de-chaussée	Rangement du BCP	Tuyauterie à radiateur(s)	Isolant d'installations de mécanique et (ou) à tuyaux	Isolant à tuyau	(D)	Friable	Chrysotile ou Chrysotile et Amosite	25-50% ou 1-% et 50-75%	U – Inconnu	14	m	7	S-JWEL-97-001, 003, ou 008	
584	Rez-de-chaussée	Rangement du BCP	Tuyauterie à radiateur(s)	Isolant d'installations de mécanique et (ou) à tuyaux	Ciment de crépissement sur raccords à tuyaux	(D)	Friable	Chrysotile	50-75%	U – Inconnu	10	Raccord	7	S-JWEL-00-02	
585	Rez-de-chaussée	Rangement du BCP	Tuyauterie à radiateur(s)	Isolant d'installations de mécanique et (ou) à tuyaux	Isolant à tuyau	(D)	Friable	Chrysotile ou Chrysotile et Amosite	25-50% ou 1-% et 50-75%	U – Inconnu	192	m	7	S-JWEL-97-001, 003, ou 008	
585	Rez-de-chaussée	Rangement du BCP	Tuyauterie à radiateur(s)	Isolant d'installations de mécanique et (ou) à tuyaux	Ciment de crépissement sur raccords à tuyaux	(D)	Friable	Chrysotile	50-75%	U – Inconnu	135	Raccord	7	S-JWEL-00-02	
585	Rez-de-chaussée	Rangement du BCP	Tuyaux de cheminée à l'intérieur de la colonne ou des colonnes d'intérieur	Isolant d'installations de mécanique et (ou) à tuyaux	Isolant à tuyau	(D)	Friable	Chrysotile ou Chrysotile et Amosite	25-50% ou 1-% et 50-75%	U – Inconnu	9	m	7	S-JWEL-97-001, 003, ou 008	L'on soupçonne la présence de produits suspects à l'intérieur d'une colonne de cheminée.
585	Rez-de-chaussée	Rangement du BCP	Tuyaux de cheminée à l'intérieur de la colonne ou des colonnes d'intérieur	Isolant d'installations de mécanique et (ou) à tuyaux	Ciment de crépissement sur raccords à tuyaux	(D)	Friable	Chrysotile	50-75%	U – Inconnu	6	Raccord	7	S-JWEL-00-02	L'on soupçonne la présence de produits suspects à l'intérieur d'une colonne de cheminée.
586	Rez-de-chaussée	Quai de chargement	Tuyau	Isolant d'installations de mécanique et (ou) à tuyaux	Cellule d'air	(C) – De type apparent	Friable	Chrysotile	25-50%	G = En bon état	40	m	7	S-JWEL-97-001	Au-dessus des portes du quai de chargement
586	Rez-de-chaussée	Quai de chargement	Tuyau	Isolant d'installations de mécanique et (ou) à tuyaux	Ciment de crépissement sur raccords à tuyaux	(C) – De type apparent	Friable	Chrysotile	50-75%	G = En bon état	23	Raccord	7	S-JWEL-00-02	Au-dessus des portes du quai de chargement
586	Rez-de-chaussée	Quai de chargement	Portes ignifuges	Matériaux que l'on soupçonne d'être amiantés	Doublures de porte	(D)	Friable	Produit suspect	Inconnu	U – Inconnu	3	Porte	7	Produit suspect	Doublure de porte que l'on soupçonne d'être amiantée; aucun accès

Base de données sur l'amiante – Édifice commémoratif de l'ouest, au 344 de la rue Wellington (Mars 2014)

Référence par rapport à l'emplacement de l'enquête	Plancher	Local	Emplacement spécifique	Equipment Type	Description de matériau	Accessibilité	Friabilité (produits friables ou non friables)	Type d'amiante	Pourcentage présent	Condition (bonne, passable, médiocre, réduite, aucune)	Quantité approximative	Éléments	Mesures à prendre, selon la Dir. 057	Ident. de l'échantillon	Commentaires
586	Rez-de-chaussée	Quai de chargement, au nord	Conduit	Isolant d'installations de mécanique et (ou) à tuyaux	Ciment de crépissement sur de l'isolant à conduit	(D)	Friable	Chrysotile	50-75%	G = En bon état	30	m^2	7	S-JWEL-00-SA-25	Se trouvant au coin nord-ouest de la zone et se raccordant à l'arbre ou au puits adjacent à la cabine du service de garde.
586	Rez-de-chaussée	Quai de chargement	Tuyauterie à radiateur(s) in internal column(s)	Isolant d'installations de mécanique et (ou) à tuyaux	Isolant à tuyau	(D)	Friable	Chrysotile ou Chrysotile et Amosite	25-50% ou 1-% et 50-75%	U – Inconnu	24	m	7	S-JWEL-97-001, 003, ou 008	Produit suspect à l'intérieur de 3 colonnes internes. L'isolant à tuyaux peut être constitué de blocs magnésiens, de cellules d'air ou d'emballages constitués d'épaisseurs de carton.
586	Rez-de-chaussée	Quai de chargement	Tuyauterie à radiateur(s) à l'intérieur de la colonne ou des colonnes d'intérieur	Isolant d'installations de mécanique et (ou) à tuyaux	Ciment de crépissement sur raccords à tuyaux	(D)	Friable	Chrysotile	50-75%	U – Inconnu	15	Raccord	7	S-JWEL-00-02	Produit suspect à l'intérieur de 3 colonnes internes
587	Rez-de-chaussée	Entreposage	Conduit	Isolant d'installations de mécanique et (ou) à tuyaux	Ciment de crépissement sur de l'isolant à conduit	(A)	Friable	Chrysotile	50-75%	G = En bon état	30	m^2	7	S-JWEL-00-SA-25	
587	Rez-de-chaussée	Entreposage	Tuyau	Isolant d'installations de mécanique et (ou) à tuyaux	Cellule d'air	(A)	Friable	Chrysotile	25-50%	G = En bon état	50	m	7	S-JWEL-97-001	
587	Rez-de-chaussée	Entreposage	Tuyau	Isolant d'installations de mécanique et (ou) à tuyaux	Ciment de crépissement sur raccords à tuyaux	(A)	Friable	Chrysotile	50-75%	G = En bon état	40	Raccord	7	S-JWEL-00-02	
587	Rez-de-chaussée	Entreposage	Tuyauterie à radiateur(s)	Isolant d'installations de mécanique et (ou) à tuyaux	Isolant à tuyau	(D)	Friable	Chrysotile ou Chrysotile et Amosite	25-50% ou 1-% et 50-75%	U – Inconnu	114	m	7	S-JWEL-97-001, 003, ou 008	Produits suspects à l'intérieur de colonnes périphériques. Les quantités dans les colonnes du nord sont en double. L'isolant à tuyaux peut être constitué de cellules d'air, de blocs magnésiens ou d'emballages constitués d'épaisseurs de carton.
587	Rez-de-chaussée	Entreposage	Tuyauterie à radiateur(s)	Isolant d'installations de mécanique et (ou) à tuyaux	Ciment de crépissement sur raccords à tuyaux	(D)	Friable	Chrysotile	50-75%	U – Inconnu	75	Raccord	7	S-JWEL-00-02	Produits suspects à l'intérieur de colonnes périphériques. Les quantités dans les colonnes du nord sont en double.
587	Rez-de-chaussée	Entreposage	Tuyaux de cheminée à l'intérieur de la colonne ou des colonnes d'intérieur	Isolant d'installations de mécanique et (ou) à tuyaux	Isolant à tuyau	(D)	Friable	Chrysotile ou Chrysotile et Amosite	25-50% ou 1-% et 50-75%	U – Inconnu	9	m	7	S-JWEL-97-001, 003, ou 008	L'on soupçonne la présence de produits suspects à l'intérieur d'une colonne de cheminée.
587	Rez-de-chaussée	Entreposage	Tuyaux de cheminée à l'intérieur de la colonne ou des colonnes d'intérieur	Isolant d'installations de mécanique et (ou) à tuyaux	Ciment de crépissement sur raccords à tuyaux	(D)	Friable	Chrysotile	50-75%	U – Inconnu	6	Raccord	7	S-JWEL-00-02	L'on soupçonne la présence de produits suspects à l'intérieur d'une colonne de cheminée.
588	Rez-de-chaussée	Salle de toilettes pour dames	Tuyauterie à l'intérieur du mur	Isolant d'installations de mécanique et (ou) à tuyaux	Isolant à tuyau	(D)	Friable	Chrysotile ou Chrysotile et Amosite	25-50% ou 1-% et 50-75%	U – Inconnu	30	m	7	S-JWEL-97-001, 003, ou 008	Produits suspects à l'intérieur d'un mur plein, du côté de l'ouest de la salle
588	Rez-de-chaussée	Salle de toilettes pour dames	Tuyauterie à l'intérieur du mur	Isolant d'installations de mécanique et (ou) à tuyaux	Ciment de crépissement sur raccords à tuyaux	(D)	Friable	Chrysotile	50-75%	U – Inconnu	10	Raccord	7	S-JWEL-00-02	Produits suspects à l'intérieur d'un mur plein, du côté de l'ouest de la salle. L'isolant à tuyaux peut être constitué de cellules d'air, de blocs magnésiens ou d'emballages constitués d'épaisseurs de carton.
589	Rez-de-chaussée	Salle de toilettes d'accès universel	Tuyauterie à l'intérieur du mur	Isolant d'installations de mécanique et (ou) à tuyaux	Isolant à tuyau	(D)	Friable	Chrysotile ou Chrysotile et Amosite	25-50% ou 1-% et 50-75%	U – Inconnu	30	m	7	S-JWEL-97-001, 003, ou 008	Produits suspects à l'intérieur d'un mur plein, du côté de l'ouest de la salle
589	Rez-de-chaussée	Salle de toilettes d'accès universel	Tuyauterie à l'intérieur du mur	Isolant d'installations de mécanique et (ou) à tuyaux	Ciment de crépissement sur raccords à tuyaux	(D)	Friable	Chrysotile	50-75%	U – Inconnu	10	Raccord	7	S-JWEL-00-02	Produits suspects à l'intérieur d'un mur plein, du côté de l'ouest de la salle. L'isolant à tuyaux peut être constitué de cellules d'air, de blocs magnésiens ou d'emballages constitués d'épaisseurs de carton.
590	Rez-de-chaussée	Salle de toilettes pour hommes	Tuyauterie à l'intérieur du mur	Isolant d'installations de mécanique et (ou) à tuyaux	Isolant à tuyau	(D)	Friable	Chrysotile ou Chrysotile et Amosite	25-50% ou 1-% et 50-75%	U – Inconnu	30	m	7	S-JWEL-97-001, 003, ou 008	Produits suspects à l'intérieur d'un mur plein, du côté de l'ouest de la salle
590	Rez-de-chaussée	Salle de toilettes pour hommes	Tuyauterie à l'intérieur du mur	Isolant d'installations de mécanique et (ou) à tuyaux	Ciment de crépissement sur raccords à tuyaux	(D)	Friable	Chrysotile	50-75%	U – Inconnu	10	Raccord	7	S-JWEL-00-02	Produits suspects à l'intérieur d'un mur plein, du côté de l'ouest de la salle. L'isolant à tuyaux peut être constitué de cellules d'air, de blocs magnésiens ou d'emballages constitués d'épaisseurs de carton.
591	Rez-de-chaussée	Corridor	Étage	Carrelage de plancher vinylique	De format 12 po. sur 12 po. et de couleur beige, avec stries rouges	(A)	Non-friable	Chrysotile	8.10%	G = En bon état	100	m^2	7	S-DST-13A	
591	Rez-de-chaussée	Corridor	Plafond	Carrelage de plafond	Carreaux de plafond Transite, de 2 pi. sur 2 pi. et à trous d'épingle	(C) – De type apparent	Non-friable	Chrysotile	5-25%	G = En bon état	100	m^2	7	S-JWEL-00-SA-14	
593	Rez-de-chaussée	Corridor central	Tuyau	Isolant d'installations de mécanique et (ou) à tuyaux	Isolant à tuyau	(D)	Friable	Chrysotile ou Chrysotile et Amosite	25-50% ou 1-% et 50-75%	G = En bon état	100	m	7	S-JWEL-97-001 ou 008	40 mètres linéaires de tuyauterie se prolongeant selon un plan transversal au corridor (du nord au sud) et ce, dans 4 zones (10 mètres linéaires dans chaque zone). 60 mètres linéaires de tuyauterie se rattachant à des aérothermes de montage au plafond.
593	Rez-de-chaussée	Corridor central	Tuyau	Isolant d'installations de mécanique et (ou) à tuyaux	Ciment de crépissement sur raccords à tuyaux	(D)	Friable	Chrysotile	50-75%	G = En bon état	40	Raccord	7	S-JWEL-00-02	Se rattachant à des aérothermes de montage au plafond.
625	Rez-de-chaussée	Local de courant	Tuyau	Autres matériaux amiantés	Tuyau Transite	(B)	Non-friable	Chrysotile et Crocidolite	5-25% et 25-50%	G = En bon état	6	m	7	S-JWEL-00-SA16	
627	Rez-de-chaussée	Local de courant	Tuyau	Autres matériaux amiantés	Tuyau Transite	(B)	Non-friable	Chrysotile et Crocidolite	5-25% et 25-50%	G = En bon état	6	m	7	S-JWEL-00-SA16	
647	Rez-de-chaussée	Cabine du service de garde à l'entrée du poste de stationnement	Étage	Carrelage de plancher vinylique	Carreaux vinyliques de revêtement de sol, de 12 po. sur 12 po. et des couleurs suivantes : rouge et vert	(A)	Non-friable	Chrysotile	10.00%	G = En bon état	6	m^2	7	GEC-SA-15a	
647	Rez-de-chaussée	Cabine du service de garde à l'entrée du poste de stationnement	Étage	Autres matériaux amiantés	Mastic en bordure de plinthes vinyliques	(C) – De type dissimulé	Non-friable	Chrysotile	2.00%	U – Inconnu	U – Inconnu	m^2	7	GEC-SA-16a	
Cage d'escalier S3	Rez-de-chaussée	Cage d'escalier, au nord-ouest	Tuyauterie à radiateur	Isolant d'installations de mécanique et (ou) à tuyaux	Isolant à tuyau	(D)	Friable	Chrysotile ou Chrysotile et Amosite	25-50% ou 1-% et 50-75%	U – Inconnu	8	m	7	S-JWEL-97-001, 003, ou 008	Produits suspects à l'intérieur du mur plein de la cage d'escalier. L'isolant à tuyaux peut être constitué de cellules d'air, de blocs magnésiens ou d'emballages constitués d'épaisseurs de carton.
Cage d'escalier S3	Rez-de-chaussée	Cage d'escalier, au nord-ouest	Tuyauterie à radiateur	Isolant d'installations de mécanique et (ou) à tuyaux	Ciment de crépissement sur raccords à tuyaux	(D)	Friable	Chrysotile	50-75%	U – Inconnu	5	Raccord	7	S-JWEL-00-02	Produits suspects à l'intérieur du mur plein de la cage d'escalier
Cage d'escalier S4	Rez-de-chaussée	Cage d'escalier, au nord-est	Tuyauterie à radiateur	Isolant d'installations de mécanique et (ou) à tuyaux	Isolant à tuyau	(D)	Friable	Chrysotile ou Chrysotile et Amosite	25-50% ou 1-% et 50-75%	U – Inconnu	8	m	7	S-JWEL-97-001, 003, ou 008	Produits suspects à l'intérieur du mur plein de la cage d'escalier. L'isolant à tuyaux peut être constitué de cellules d'air, de blocs magnésiens ou d'emballages constitués d'épaisseurs de carton.
Cage d'escalier S4	Rez-de-chaussée	Cage d'escalier, au nord-est	Tuyauterie à radiateur	Isolant d'installations de mécanique et (ou) à tuyaux	Ciment de crépissement sur raccords à tuyaux	(D)	Friable	Chrysotile	50-75%	U – Inconnu	5	Raccord	7	S-JWEL-00-02	Produits suspects à l'intérieur du mur plein de la cage d'escalier
Local de la société de l'Hydro (non accessible)	Rez-de-chaussée	Local de la société de l'Hydro (non accessible)	Tuyauterie à radiateur(s)	Isolant d'installations de mécanique et (ou) à tuyaux	Isolant à tuyau	(D)	Friable	Chrysotile ou Chrysotile et Amosite	25-50% ou 1-% et 50-75%	U – Inconnu	24	m	7	S-JWEL-97-001, 003, ou 008	Produits suspects à l'intérieur de colonnes périphériques (peuvent aussi être apparents). L'isolant à tuyaux peut être constitué de cellules d'air, de blocs magnésiens ou d'emballages constitués d'épaisseurs de carton.
Local de la société de l'Hydro (non accessible)	Rez-de-chaussée	Local de la société de l'Hydro (non accessible)	Tuyauterie à radiateur(s)	Isolant d'installations de mécanique et (ou) à tuyaux	Ciment de crépissement sur raccords à tuyaux	(D)	Friable	Chrysotile	50-75%	U – Inconnu	15	Raccord	7	S-JWEL-00-02	Produits suspects à l'intérieur de colonnes périphériques (peuvent être apparents.)
Local de la société de l'Hydro (non accessible)	Rez-de-chaussée	Local de la société de l'Hydro (non accessible)	Tuyaux de cheminée à l'intérieur de la colonne ou des colonnes d'intérieur	Isolant d'installations de mécanique et (ou) à tuyaux	Isolant à tuyau	(D)	Friable	Chrysotile ou Chrysotile et Amosite	25-50% ou 1-% et 50-75%	U – Inconnu	9	m	7	S-JWEL-97-001, 003, ou 008	L'on soupçonne la présence de produits suspects à l'intérieur d'une colonne de cheminée.
Local de la société de l'Hydro (non accessible)	Rez-de-chaussée	Local de la société de l'Hydro (non accessible)	Tuyaux de cheminée à l'intérieur de la colonne ou des colonnes d'intérieur	Isolant d'installations de mécanique et (ou) à tuyaux	Ciment de crépissement sur raccords à tuyaux	(D)	Friable	Chrysotile	50-75%	U – Inconnu	6	Raccord	7	S-JWEL-00-02	L'on soupçonne la présence de produits suspects à l'intérieur d'une colonne de cheminée.

Base de données sur l'amiante – Édifice commémoratif de l'ouest, au 344 de la rue Wellington (Mars 2014)

Référence par rapport à l'emplacement de l'enquête	Plancher	Local	Emplacement spécifique	Equipment Type	Description de matériau	Accessibilité	Friabilité (produits friables ou non friables)	Type d'amiante	Pourcentage présent	Condition (bonne, passable, médiocre, réduite, aucune)	Quantité approximative	Éléments	Mesures à prendre, selon la Dir. 057	Ident. de l'échantillon	Commentaires
À l'étage															
432	À l'étage	Zone à bureaux	Tuyauterie à radiateur(s)	Isolant d'installations de mécanique et (ou) à tuyaux	Isolant à tuyau	(D)	Friable	Chrysotile ou Chrysotile et Amosite	25-50% ou 1-% et 50-75%	U – Inconnu	82	m	7	S-JWEL-97-001, 003, ou 008	
432	À l'étage	Zone à bureaux	Tuyauterie à radiateur(s)	Isolant d'installations de mécanique et (ou) à tuyaux	Ciment de crépissement sur raccords à tuyaux	(D)	Friable	Chrysotile	50-75%	U – Inconnu	60	Raccord	7	S-JWEL-00-02	
432	À l'étage	Zone à bureaux	Tuyaux de cheminée à l'intérieur de la colonne ou des colonnes d'intérieur	Isolant d'installations de mécanique et (ou) à tuyaux	Isolant à tuyau	(D)	Friable	Chrysotile ou Chrysotile et Amosite	25-50% ou 1-% et 50-75%	U – Inconnu	9	m	7	S-JWEL-97-001, 003, ou 008	L'on soupçonne la présence de produits suspects à l'intérieur d'une colonne de cheminée.
432	À l'étage	Zone à bureaux	Tuyaux de cheminée à l'intérieur de la colonne ou des colonnes d'intérieur	Isolant d'installations de mécanique et (ou) à tuyaux	Ciment de crépissement sur raccords à tuyaux	(D)	Friable	Chrysotile	50-75%	U – Inconnu	6	Raccord	7	S-JWEL-00-02	L'on soupçonne la présence de produits suspects à l'intérieur d'une colonne de cheminée.
433	À l'étage	Zone à bureaux	Tuyauterie à radiateur(s)	Isolant d'installations de mécanique et (ou) à tuyaux	Isolant à tuyau	(D)	Friable	Chrysotile ou Chrysotile et Amosite	25-50% ou 1-% et 50-75%	U – Inconnu	14	m	7	S-JWEL-97-001, 003, ou 008	
433	À l'étage	Zone à bureaux	Tuyauterie à radiateur(s)	Isolant d'installations de mécanique et (ou) à tuyaux	Ciment de crépissement sur raccords à tuyaux	(D)	Friable	Chrysotile	50-75%	U – Inconnu	10	Raccord	7	S-JWEL-00-02	
434	À l'étage	Zone à bureaux	Tuyauterie à radiateur(s)	Isolant d'installations de mécanique et (ou) à tuyaux	Isolant à tuyau	(D)	Friable	Chrysotile ou Chrysotile et Amosite	25-50% ou 1-% et 50-75%	U – Inconnu	6	m	7	S-JWEL-97-001, 003, ou 008	
434	À l'étage	Zone à bureaux	Tuyauterie à radiateur(s)	Isolant d'installations de mécanique et (ou) à tuyaux	Ciment de crépissement sur raccords à tuyaux	(D)	Friable	Chrysotile	50-75%	U – Inconnu	5	Raccord	7	S-JWEL-00-02	
435	À l'étage	Zone à bureaux	Tuyauterie à radiateur(s)	Isolant d'installations de mécanique et (ou) à tuyaux	Isolant à tuyau	(D)	Friable	Chrysotile ou Chrysotile et Amosite	25-50% ou 1-% et 50-75%	U – Inconnu	6	m	7	S-JWEL-97-001, 003, ou 008	
435	À l'étage	Zone à bureaux	Tuyauterie à radiateur(s)	Isolant d'installations de mécanique et (ou) à tuyaux	Ciment de crépissement sur raccords à tuyaux	(D)	Friable	Chrysotile	50-75%	U – Inconnu	5	Raccord	7	S-JWEL-00-02	
436A	À l'étage	Zone à bureaux	Tuyauterie à radiateur(s)	Isolant d'installations de mécanique et (ou) à tuyaux	Isolant à tuyau	(D)	Friable	Chrysotile ou Chrysotile et Amosite	25-50% ou 1-% et 50-75%	U – Inconnu	14	m	7	S-JWEL-97-001, 003, ou 008	
436A	À l'étage	Zone à bureaux	Tuyauterie à radiateur(s)	Isolant d'installations de mécanique et (ou) à tuyaux	Ciment de crépissement sur raccords à tuyaux	(D)	Friable	Chrysotile	50-75%	U – Inconnu	10	Raccord	7	S-JWEL-00-02	
436B	À l'étage	Entreposage	Tuyau	Isolant d'installations de mécanique et (ou) à tuyaux	Ouvrage d'emballage à cellules d'air ou à plusieurs épaisseurs de carton	(B)	Friable	Chrysotile	25-50%	G = En bon état	25	m	7	S-JWEL-97-001 ou 008	
436B	À l'étage	Entreposage	Tuyau	Isolant d'installations de mécanique et (ou) à tuyaux	Bloc magnésien	(B)	Friable	Amosite et chrysotile	25-50% et 5-25%	G = En bon état	25	m	7	S-JWEL-00-SA11	
436B	À l'étage	Entreposage	Tuyau	Isolant d'installations de mécanique et (ou) à tuyaux	Ciment de crépissement sur raccords à tuyaux	(B)	Friable	Chrysotile	50-75%	G = En bon état	20	Raccord	7	S-JWEL-00-02	
437	À l'étage	Zone à bureaux	Tuyauterie à radiateur(s)	Isolant d'installations de mécanique et (ou) à tuyaux	Isolant à tuyau	(D)	Friable	Chrysotile ou Chrysotile et Amosite	25-50% ou 1-% et 50-75%	U – Inconnu	22	m	7	S-JWEL-97-001, 003, ou 008	
437	À l'étage	Zone à bureaux	Tuyauterie à radiateur(s)	Isolant d'installations de mécanique et (ou) à tuyaux	Ciment de crépissement sur raccords à tuyaux	(D)	Friable	Chrysotile	50-75%	U – Inconnu	15	Raccord	7	S-JWEL-00-02	
438	À l'étage	Zone à bureaux	Tuyauterie à radiateur(s)	Isolant d'installations de mécanique et (ou) à tuyaux	Isolant à tuyau	(D)	Friable	Chrysotile ou Chrysotile et Amosite	25-50% ou 1-% et 50-75%	U – Inconnu	6	m	7	S-JWEL-97-001, 003, ou 008	
438	À l'étage	Zone à bureaux	Tuyauterie à radiateur(s)	Isolant d'installations de mécanique et (ou) à tuyaux	Ciment de crépissement sur raccords à tuyaux	(D)	Friable	Chrysotile	50-75%	U – Inconnu	5	Raccord	7	S-JWEL-00-02	
439	À l'étage	Zone à bureaux	Tuyauterie à radiateur(s)	Isolant d'installations de mécanique et (ou) à tuyaux	Isolant à tuyau	(D)	Friable	Chrysotile ou Chrysotile et Amosite	25-50% ou 1-% et 50-75%	U – Inconnu	14	m	7	S-JWEL-97-001, 003, ou 008	
439	À l'étage	Zone à bureaux	Tuyauterie à radiateur(s)	Isolant d'installations de mécanique et (ou) à tuyaux	Ciment de crépissement sur raccords à tuyaux	(D)	Friable	Chrysotile	50-75%	U – Inconnu	10	Raccord	7	S-JWEL-00-02	
440	À l'étage	Zone à bureaux	Tuyauterie à radiateur(s)	Isolant d'installations de mécanique et (ou) à tuyaux	Isolant à tuyau	(D)	Friable	Chrysotile ou Chrysotile et Amosite	25-50% ou 1-% et 50-75%	U – Inconnu	26	m	7	S-JWEL-97-001, 003, ou 008	
440	À l'étage	Zone à bureaux	Tuyauterie à radiateur(s)	Isolant d'installations de mécanique et (ou) à tuyaux	Ciment de crépissement sur raccords à tuyaux	(D)	Friable	Chrysotile	50-75%	U – Inconnu	20	Raccord	7	S-JWEL-00-02	
441	À l'étage	Zone à bureaux	Tuyauterie à radiateur(s)	Isolant d'installations de mécanique et (ou) à tuyaux	Isolant à tuyau	(D)	Friable	Chrysotile ou Chrysotile et Amosite	25-50% ou 1-% et 50-75%	U – Inconnu	22	m	7	S-JWEL-97-001, 003, ou 008	
441	À l'étage	Zone à bureaux	Tuyauterie à radiateur(s)	Isolant d'installations de mécanique et (ou) à tuyaux	Ciment de crépissement sur raccords à tuyaux	(D)	Friable	Chrysotile	50-75%	U – Inconnu	15	Raccord	7	S-JWEL-00-02	
441	À l'étage	Zone à bureaux	Tuyaux de cheminée à l'intérieur de la colonne ou des colonnes d'intérieur	Isolant d'installations de mécanique et (ou) à tuyaux	Isolant à tuyau	(D)	Friable	Chrysotile ou Chrysotile et Amosite	25-50% ou 1-% et 50-75%	U – Inconnu	9	m	7	S-JWEL-97-001, 003, ou 008	L'on soupçonne la présence de produits suspects à l'intérieur d'une colonne de cheminée.
441	À l'étage	Zone à bureaux	Tuyaux de cheminée à l'intérieur de la colonne ou des colonnes d'intérieur	Isolant d'installations de mécanique et (ou) à tuyaux	Ciment de crépissement sur raccords à tuyaux	(D)	Friable	Chrysotile	50-75%	U – Inconnu	6	Raccord	7	S-JWEL-00-02	L'on soupçonne la présence de produits suspects à l'intérieur d'une colonne de cheminée.
442	À l'étage	Zone à bureaux	Tuyauterie à radiateur(s)	Isolant d'installations de mécanique et (ou) à tuyaux	Isolant à tuyau	(D)	Friable	Chrysotile ou Chrysotile et Amosite	25-50% ou 1-% et 50-75%	U – Inconnu	22	m	7	S-JWEL-97-001, 003, ou 008	
442	À l'étage	Zone à bureaux	Tuyauterie à radiateur(s)	Isolant d'installations de mécanique et (ou) à tuyaux	Ciment de crépissement sur raccords à tuyaux	(D)	Friable	Chrysotile	50-75%	U – Inconnu	15	Raccord	7	S-JWEL-00-02	
442	À l'étage	Zone à bureaux	Tuyaux de cheminée à l'intérieur de la colonne ou des colonnes d'intérieur	Isolant d'installations de mécanique et (ou) à tuyaux	Isolant à tuyau	(D)	Friable	Chrysotile ou Chrysotile et Amosite	25-50% ou 1-% et 50-75%	U – Inconnu	9	m	7	S-JWEL-97-001, 003, ou 008	L'on soupçonne la présence de produits suspects à l'intérieur d'une colonne de cheminée.
442	À l'étage	Zone à bureaux	Tuyaux de cheminée à l'intérieur de la colonne ou des colonnes d'intérieur	Isolant d'installations de mécanique et (ou) à tuyaux	Ciment de crépissement sur raccords à tuyaux	(D)	Friable	Chrysotile	50-75%	U – Inconnu	6	Raccord	7	S-JWEL-00-02	L'on soupçonne la présence de produits suspects à l'intérieur d'une colonne de cheminée.
443	À l'étage	Zone à bureaux	Tuyauterie à radiateur(s)	Isolant d'installations de mécanique et (ou) à tuyaux	Isolant à tuyau	(D)	Friable	Chrysotile ou Chrysotile et Amosite	25-50% ou 1-% et 50-75%	U – Inconnu	6	m	7	S-JWEL-97-001, 003, ou 008	
443	À l'étage	Zone à bureaux	Tuyauterie à radiateur(s)	Isolant d'installations de mécanique et (ou) à tuyaux	Ciment de crépissement sur raccords à tuyaux	(D)	Friable	Chrysotile	50-75%	U – Inconnu	5	Raccord	7	S-JWEL-00-02	
444	À l'étage	Zone à bureaux	Tuyauterie à radiateur(s)	Isolant d'installations de mécanique et (ou) à tuyaux	Isolant à tuyau	(D)	Friable	Chrysotile ou Chrysotile et Amosite	25-50% ou 1-% et 50-75%	U – Inconnu	14	m	7	S-JWEL-97-001, 003, ou 008	
444	À l'étage	Zone à bureaux	Tuyauterie à radiateur(s)	Isolant d'installations de mécanique et (ou) à tuyaux	Ciment de crépissement sur raccords à tuyaux	(D)	Friable	Chrysotile	50-75%	U – Inconnu	10	Raccord	7	S-JWEL-00-02	
445	À l'étage	Zone à bureaux	Tuyauterie à radiateur(s)	Isolant d'installations de mécanique et (ou) à tuyaux	Isolant à tuyau	(D)	Friable	Chrysotile ou Chrysotile et Amosite	25-50% ou 1-% et 50-75%	U – Inconnu	6	m	7	S-JWEL-97-001, 003, ou 008	
445	À l'étage	Zone à bureaux	Tuyauterie à radiateur(s)	Isolant d'installations de mécanique et (ou) à tuyaux	Ciment de crépissement sur raccords à tuyaux	(D)	Friable	Chrysotile	50-75%	U – Inconnu	5	Raccord	7	S-JWEL-00-02	

Base de données sur l'amiante – Édifice commémoratif de l'ouest, au 344 de la rue Wellington (Mars 2014)

Référence par rapport à l'emplacement de l'enquête	Plancher	Local	Emplacement spécifique	Equipment Type	Description de matériau	Accessibilité	Friabilité (produits friables ou non friables)	Type d'amiante	Pourcentage présent	Condition (bonne, passable, médiocre, réduite, aucune)	Quantité approximative	Éléments	Mesures à prendre, selon la Dir. 057	Ident. de l'échantillon	Commentaires
446	À l'étage	Zone à bureaux	Tuyauterie à radiateur(s)	Isolant d'installations de mécanique et (ou) à tuyaux	Isolant à tuyau	(D)	Friable	Chrysotile ou Chrysotile et Amosite	25-50% ou 1-% et 50-75%	U – Inconnu	14	m	7	S-JWEL-97-001, 003, ou 008	
446	À l'étage	Zone à bureaux	Tuyauterie à radiateur(s)	Isolant d'installations de mécanique et (ou) à tuyaux	Ciment de crépissement sur raccords à tuyaux	(D)	Friable	Chrysotile	50-75%	U – Inconnu	10	Raccord	7	S-JWEL-00-02	
447	À l'étage	Zone à bureaux	Tuyauterie à radiateur(s)	Isolant d'installations de mécanique et (ou) à tuyaux	Isolant à tuyau	(D)	Friable	Chrysotile ou Chrysotile et Amosite	25-50% or 1-% and 50-75%	U – Inconnu	14	m	7	S-JWEL-97-001, 003, ou 008	
447	À l'étage	Zone à bureaux	Tuyauterie à radiateur(s)	Isolant d'installations de mécanique et (ou) à tuyaux	Ciment de crépissement sur raccords à tuyaux	(D)	Friable	Chrysotile	50-75%	U – Inconnu	10	Raccord	7	S-JWEL-00-02	
448	À l'étage	Zone à bureaux	Tuyauterie à radiateur(s)	Isolant d'installations de mécanique et (ou) à tuyaux	Isolant à tuyau	(D)	Friable	Chrysotile ou Chrysotile et Amosite	25-50% ou 1-% et 50-75%	U – Inconnu	6	m	7	S-JWEL-97-001, 003, ou 008	
448	À l'étage	Zone à bureaux	Tuyauterie à radiateur(s)	Isolant d'installations de mécanique et (ou) à tuyaux	Ciment de crépissement sur raccords à tuyaux	(D)	Friable	Chrysotile	50-75%	U – Inconnu	5	Raccord	7	S-JWEL-00-02	
449	À l'étage	Zone à bureaux	Tuyauterie à radiateur(s)	Isolant d'installations de mécanique et (ou) à tuyaux	Isolant à tuyau	(D)	Friable	Chrysotile ou Chrysotile et Amosite	25-50% ou 1-% et 50-75%	U – Inconnu	14	m	7	S-JWEL-97-001, 003, ou 008	
449	À l'étage	Zone à bureaux	Tuyauterie à radiateur(s)	Isolant d'installations de mécanique et (ou) à tuyaux	Ciment de crépissement sur raccords à tuyaux	(D)	Friable	Chrysotile	50-75%	U – Inconnu	10	Raccord	7	S-JWEL-00-02	
450	À l'étage	Zone à bureaux	Tuyauterie à radiateur(s)	Isolant d'installations de mécanique et (ou) à tuyaux	Isolant à tuyau	(D)	Friable	Chrysotile ou Chrysotile et Amosite	25-50% ou 1-% et 50-75%	U – Inconnu	6	m	7	S-JWEL-97-001, 003, ou 008	
450	À l'étage	Zone à bureaux	Tuyauterie à radiateur(s)	Isolant d'installations de mécanique et (ou) à tuyaux	Ciment de crépissement sur raccords à tuyaux	(D)	Friable	Chrysotile	50-75%	U – Inconnu	5	Raccord	7	S-JWEL-00-02	
451	À l'étage	Zone à bureaux	Tuyauterie à radiateur(s)	Isolant d'installations de mécanique et (ou) à tuyaux	Isolant à tuyau	(D)	Friable	Chrysotile ou Chrysotile et Amosite	25-50% ou 1-% et 50-75%	U – Inconnu	14	m	7	S-JWEL-97-001, 003, ou 008	
451	À l'étage	Zone à bureaux	Tuyauterie à radiateur(s)	Isolant d'installations de mécanique et (ou) à tuyaux	Ciment de crépissement sur raccords à tuyaux	(D)	Friable	Chrysotile	50-75%	U – Inconnu	10	Raccord	7	S-JWEL-00-02	
452	À l'étage	Zone à bureaux	Tuyauterie à radiateur(s)	Isolant d'installations de mécanique et (ou) à tuyaux	Isolant à tuyau	(D)	Friable	Chrysotile ou Chrysotile et Amosite	25-50% ou 1-% et 50-75%	U – Inconnu	6	m	7	S-JWEL-97-001, 003, ou 008	
452	À l'étage	Zone à bureaux	Tuyauterie à radiateur(s)	Isolant d'installations de mécanique et (ou) à tuyaux	Ciment de crépissement sur raccords à tuyaux	(D)	Friable	Chrysotile	50-75%	U – Inconnu	5	Raccord	7	S-JWEL-00-02	
453	À l'étage	Zone à bureaux	Tuyauterie à radiateur(s)	Isolant d'installations de mécanique et (ou) à tuyaux	Isolant à tuyau	(D)	Friable	Chrysotile ou Chrysotile et Amosite	25-50% ou 1-% et 50-75%	U – Inconnu	14	m	7	S-JWEL-97-001, 003, ou 008	
453	À l'étage	Zone à bureaux	Tuyauterie à radiateur(s)	Isolant d'installations de mécanique et (ou) à tuyaux	Ciment de crépissement sur raccords à tuyaux	(D)	Friable	Chrysotile	50-75%	U – Inconnu	10	Raccord	7	S-JWEL-00-02	
454	À l'étage	Zone à bureaux	Tuyauterie à radiateur(s)	Isolant d'installations de mécanique et (ou) à tuyaux	Isolant à tuyau	(D)	Friable	Chrysotile ou Chrysotile et Amosite	25-50% ou 1-% et 50-75%	U – Inconnu	14	m	7	S-JWEL-97-001, 003, ou 008	
454	À l'étage	Zone à bureaux	Tuyauterie à radiateur(s)	Isolant d'installations de mécanique et (ou) à tuyaux	Ciment de crépissement sur raccords à tuyaux	(D)	Friable	Chrysotile	50-75%	U – Inconnu	10	Raccord	7	S-JWEL-00-02	
455	À l'étage	Zone à bureaux	Tuyauterie à radiateur(s)	Isolant d'installations de mécanique et (ou) à tuyaux	Isolant à tuyau	(D)	Friable	Chrysotile ou Chrysotile et Amosite	25-50% ou 1-% et 50-75%	U – Inconnu	6	m	7	S-JWEL-97-001, 003, ou 008	
455	À l'étage	Zone à bureaux	Tuyauterie à radiateur(s)	Isolant d'installations de mécanique et (ou) à tuyaux	Ciment de crépissement sur raccords à tuyaux	(D)	Friable	Chrysotile	50-75%	U – Inconnu	5	Raccord	7	S-JWEL-00-02	
456	À l'étage	Zone à bureaux	Tuyauterie à radiateur(s)	Isolant d'installations de mécanique et (ou) à tuyaux	Isolant à tuyau	(D)	Friable	Chrysotile ou Chrysotile et Amosite	25-50% ou 1-% et 50-75%	U – Inconnu	6	m	7	S-JWEL-97-001, 003, ou 008	
456	À l'étage	Zone à bureaux	Tuyauterie à radiateur(s)	Isolant d'installations de mécanique et (ou) à tuyaux	Ciment de crépissement sur raccords à tuyaux	(D)	Friable	Chrysotile	50-75%	U – Inconnu	5	Raccord	7	S-JWEL-00-02	
457	À l'étage	Zone à bureaux	Tuyauterie à radiateur(s)	Isolant d'installations de mécanique et (ou) à tuyaux	Isolant à tuyau	(D)	Friable	Chrysotile ou Chrysotile et Amosite	25-50% ou 1-% et 50-75%	U – Inconnu	14	m	7	S-JWEL-97-001, 003, ou 008	
457	À l'étage	Zone à bureaux	Tuyauterie à radiateur(s)	Isolant d'installations de mécanique et (ou) à tuyaux	Ciment de crépissement sur raccords à tuyaux	(D)	Friable	Chrysotile	50-75%	U – Inconnu	10	Raccord	7	S-JWEL-00-02	
458	À l'étage	Zone à bureaux	Tuyaux de cheminée à l'intérieur de la colonne ou des colonnes d'intérieur	Isolant d'installations de mécanique et (ou) à tuyaux	Isolant à tuyau	(D)	Friable	Chrysotile ou Chrysotile et Amosite	25-50% ou 1-% et 50-75%	U – Inconnu	9	m	7	S-JWEL-97-001, 003, ou 008	L'on soupçonne la présence de produits suspects à l'intérieur d'une colonne de cheminée.
458	À l'étage	Zone à bureaux	Tuyaux de cheminée à l'intérieur de la colonne ou des colonnes d'intérieur	Isolant d'installations de mécanique et (ou) à tuyaux	Ciment de crépissement sur raccords à tuyaux	(D)	Friable	Chrysotile	50-75%	U – Inconnu	6	Raccord	7	S-JWEL-00-02	L'on soupçonne la présence de produits suspects à l'intérieur d'une colonne de cheminée.
458	À l'étage	Zone à bureaux	Tuyauterie à radiateur(s)	Isolant d'installations de mécanique et (ou) à tuyaux	Isolant à tuyau	(D)	Friable	Chrysotile ou Chrysotile et Amosite	25-50% ou 1-% et 50-75%	U – Inconnu	6	m	7	S-JWEL-97-001, 003, ou 008	
458	À l'étage	Zone à bureaux	Tuyauterie à radiateur(s)	Isolant d'installations de mécanique et (ou) à tuyaux	Ciment de crépissement sur raccords à tuyaux	(D)	Friable	Chrysotile	50-75%	U – Inconnu	5	Raccord	7	S-JWEL-00-02	
459	À l'étage	Zone à bureaux	Tuyauterie à radiateur(s)	Isolant d'installations de mécanique et (ou) à tuyaux	Isolant à tuyau	(D)	Friable	Chrysotile ou Chrysotile et Amosite	25-50% or 1-% and 50-75%	U – Inconnu	8	m	7	S-JWEL-97-001, 003, ou 008	
459	À l'étage	Zone à bureaux	Tuyauterie à radiateur(s)	Isolant d'installations de mécanique et (ou) à tuyaux	Ciment de crépissement sur raccords à tuyaux	(D)	Friable	Chrysotile	50-75%	U – Inconnu	5	Raccord	7	S-JWEL-00-02	
460	À l'étage	Zone à bureaux	Tuyauterie à radiateur(s)	Isolant d'installations de mécanique et (ou) à tuyaux	Isolant à tuyau	(D)	Friable	Chrysotile ou Chrysotile et Amosite	25-50% ou 1-% et 50-75%	U – Inconnu	16	m	7	S-JWEL-97-001, 003, ou 008	
460	À l'étage	Zone à bureaux	Tuyauterie à radiateur(s)	Isolant d'installations de mécanique et (ou) à tuyaux	Ciment de crépissement sur raccords à tuyaux	(D)	Friable	Chrysotile	50-75%	U – Inconnu	10	Raccord	7	S-JWEL-00-02	
461	À l'étage	Zone à bureaux	Tuyauterie à radiateur(s)	Isolant d'installations de mécanique et (ou) à tuyaux	Isolant à tuyau	(D)	Friable	Chrysotile ou Chrysotile et Amosite	25-50% ou 1-% et 50-75%	U – Inconnu	30	m	7	S-JWEL-97-001, 003, ou 008	
461	À l'étage	Zone à bureaux	Tuyauterie à radiateur(s)	Isolant d'installations de mécanique et (ou) à tuyaux	Ciment de crépissement sur raccords à tuyaux	(D)	Friable	Chrysotile	50-75%	U – Inconnu	20	Raccord	7	S-JWEL-00-02	
462	À l'étage	Zone à bureaux	Tuyauterie à radiateur(s)	Isolant d'installations de mécanique et (ou) à tuyaux	Isolant à tuyau	(D)	Friable	Chrysotile ou Chrysotile et Amosite	25-50% ou 1-% et 50-75%	U – Inconnu	8	m	7	S-JWEL-97-001, 003, ou 008	
462	À l'étage	Zone à bureaux	Tuyauterie à radiateur(s)	Isolant d'installations de mécanique et (ou) à tuyaux	Ciment de crépissement sur raccords à tuyaux	(D)	Friable	Chrysotile	50-75%	U – Inconnu	5	Raccord	7	S-JWEL-00-02	
462	À l'étage	Zone à bureaux	Tuyaux de cheminée à l'intérieur de la colonne ou des colonnes d'intérieur	Isolant d'installations de mécanique et (ou) à tuyaux	Isolant à tuyau	(D)	Friable	Chrysotile ou Chrysotile et Amosite	25-50% ou 1-% et 50-75%	U – Inconnu	9	m	7	S-JWEL-97-001, 003, ou 008	L'on soupçonne la présence de produits suspects à l'intérieur d'une colonne de cheminée.
462	À l'étage	Zone à bureaux	Tuyaux de cheminée à l'intérieur de la colonne ou des colonnes d'intérieur	Isolant d'installations de mécanique et (ou) à tuyaux	Ciment de crépissement sur raccords à tuyaux	(D)	Friable	Chrysotile	50-75%	U – Inconnu	6	Raccord	7	S-JWEL-00-02	L'on soupçonne la présence de produits suspects à l'intérieur d'une colonne de cheminée.

Base de données sur l'amiante – Édifice commémoratif de l'ouest, au 344 de la rue Wellington (Mars 2014)

Référence par rapport à l'emplacement de l'enquête	Plancher	Local	Emplacement spécifique	Equipment Type	Description de matériau	Accessibilité	Friabilité (produits friables ou non friables)	Type d'amiante	Pourcentage présent	Condition (bonne, passable, médiocre, réduite, aucune)	Quantité approximative	Éléments	Mesures à prendre, selon la Dir. 057	Ident. de l'échantillon	Commentaires
462A	À l'étage	Puits à tuyau	Tuyau	Isolant d'installations de mécanique et (ou) à tuyaux	Ouvrage d'emballage à cellules d'air ou à plusieurs épaisseurs de carton	(B)	Friable	Chrysotile	25-50%	G = En bon état	25	m	7	S-JWEL-97-001 ou 008	
462A	À l'étage	Puits à tuyau	Tuyau	Isolant d'installations de mécanique et (ou) à tuyaux	Ciment de crépissement sur raccords à tuyaux	(B)	Friable	Chrysotile	50-75%	G = En bon état	6	Raccord	7	S-JWEL-00-02	
463	À l'étage	Zone à bureaux	Tuyauterie à radiateur(s)	Isolant d'installations de mécanique et (ou) à tuyaux	Isolant à tuyau	(D)	Friable	Chrysotile ou Chrysotile et Amosite	25-50% ou 1-% et 50-75%	U – Inconnu	80	m	7	S-JWEL-97-001, 003, ou 008	
463	À l'étage	Zone à bureaux	Tuyauterie à radiateur(s)	Isolant d'installations de mécanique et (ou) à tuyaux	Ciment de crépissement sur raccords à tuyaux	(D)	Friable	Chrysotile	50-75%	U – Inconnu	60	Raccord	7	S-JWEL-00-02	
463	À l'étage	Zone à bureaux	Tuyaux de cheminée à l'intérieur de la colonne ou des colonnes d'intérieur	Isolant d'installations de mécanique et (ou) à tuyaux	Isolant à tuyau	(D)	Friable	Chrysotile ou Chrysotile et Amosite	25-50% ou 1-% et 50-75%	U – Inconnu	9	m	7	S-JWEL-97-001, 003, ou 008	L'on soupçonne la présence de produits suspects à l'intérieur d'une colonne de cheminée.
463	À l'étage	Zone à bureaux	Tuyaux de cheminée à l'intérieur de la colonne ou des colonnes d'intérieur	Isolant d'installations de mécanique et (ou) à tuyaux	Ciment de crépissement sur raccords à tuyaux	(D)	Friable	Chrysotile	50-75%	U – Inconnu	6	Raccord	7	S-JWEL-00-02	L'on soupçonne la présence de produits suspects à l'intérieur d'une colonne de cheminée.
464	À l'étage	Zone à bureaux	Tuyauterie à radiateur(s)	Isolant d'installations de mécanique et (ou) à tuyaux	Isolant à tuyau	(D)	Friable	Chrysotile ou Chrysotile et Amosite	25-50% ou 1-% et 50-75%	U – Inconnu	22	m	7	S-JWEL-97-001, 003, ou 008	
464	À l'étage	Zone à bureaux	Tuyauterie à radiateur(s)	Isolant d'installations de mécanique et (ou) à tuyaux	Ciment de crépissement sur raccords à tuyaux	(D)	Friable	Chrysotile	50-75%	U – Inconnu	15	Raccord	7	S-JWEL-00-02	
465	À l'étage	Zone à bureaux	Tuyauterie à radiateur(s)	Isolant d'installations de mécanique et (ou) à tuyaux	Isolant à tuyau	(D)	Friable	Chrysotile ou Chrysotile et Amosite	25-50% ou 1-% et 50-75%	U – Inconnu	36	m	7	S-JWEL-97-001, 003, or 008	
465	À l'étage	Zone à bureaux	Tuyauterie à radiateur(s)	Isolant d'installations de mécanique et (ou) à tuyaux	Ciment de crépissement sur raccords à tuyaux	(D)	Friable	Chrysotile	50-75%	U – Inconnu	25	Raccord	7	S-JWEL-00-02	
466	À l'étage	Zone à bureaux	Tuyaux de cheminée à l'intérieur de la colonne ou des colonnes d'intérieur	Isolant d'installations de mécanique et (ou) à tuyaux	Isolant à tuyau	(D)	Friable	Chrysotile ou Chrysotile et Amosite	25-50% ou 1-% et 50-75%	U – Inconnu	9	m	7	S-JWEL-97-001, 003, ou 008	L'on soupçonne la présence de produits suspects à l'intérieur d'une colonne de cheminée.
466	À l'étage	Zone à bureaux	Tuyaux de cheminée à l'intérieur de la colonne ou des colonnes d'intérieur	Isolant d'installations de mécanique et (ou) à tuyaux	Ciment de crépissement sur raccords à tuyaux	(D)	Friable	Chrysotile	50-75%	U – Inconnu	6	Raccord	7	S-JWEL-00-02	L'on soupçonne la présence de produits suspects à l'intérieur d'une colonne de cheminée.
466	À l'étage	Zone à bureaux	Tuyauterie à radiateur(s)	Isolant d'installations de mécanique et (ou) à tuyaux	Isolant à tuyau	(D)	Friable	Chrysotile ou Chrysotile et Amosite	25-50% ou 1-% et 50-75%	U – Inconnu	12	m	7	S-JWEL-97-001, 003, ou 008	
466	À l'étage	Zone à bureaux	Tuyauterie à radiateur(s)	Isolant d'installations de mécanique et (ou) à tuyaux	Ciment de crépissement sur raccords à tuyaux	(D)	Friable	Chrysotile	50-75%	U – Inconnu	10	Raccord	7	S-JWEL-00-02	
467	À l'étage	Zone à bureaux	Tuyauterie à radiateur(s)	Isolant d'installations de mécanique et (ou) à tuyaux	Isolant à tuyau	(D)	Friable	Chrysotile ou Chrysotile et Amosite	25-50% ou 1-% et 50-75%	U – Inconnu	14	m	7	S-JWEL-97-001, 003, ou 008	
467	À l'étage	Zone à bureaux	Tuyauterie à radiateur(s)	Isolant d'installations de mécanique et (ou) à tuyaux	Ciment de crépissement sur raccords à tuyaux	(D)	Friable	Chrysotile	50-75%	U – Inconnu	10	Raccord	7	S-JWEL-00-02	
468	À l'étage	Zone à bureaux	Tuyauterie à radiateur(s)	Isolant d'installations de mécanique et (ou) à tuyaux	Isolant à tuyau	(D)	Friable	Chrysotile ou Chrysotile et Amosite	25-50% ou 1-% et 50-75%	U – Inconnu	14	m	7	S-JWEL-97-001, 003, or 008	
468	À l'étage	Zone à bureaux	Tuyauterie à radiateur(s)	Isolant d'installations de mécanique et (ou) à tuyaux	Ciment de crépissement sur raccords à tuyaux	(D)	Friable	Chrysotile	50-75%	U – Inconnu	10	Raccord	7	S-JWEL-00-02	
469	À l'étage	Zone à bureaux	Tuyauterie à radiateur(s)	Isolant d'installations de mécanique et (ou) à tuyaux	Isolant à tuyau	(D)	Friable	Chrysotile ou Chrysotile et Amosite	25-50% ou 1-% et 50-75%	U – Inconnu	46	m	7	S-JWEL-97-001, 003, ou 008	
469	À l'étage	Zone à bureaux	Tuyauterie à radiateur(s)	Isolant d'installations de mécanique et (ou) à tuyaux	Ciment de crépissement sur raccords à tuyaux	(D)	Friable	Chrysotile	50-75%	U – Inconnu	35	Raccord	7	S-JWEL-00-02	
469	À l'étage	Zone à bureaux	Tuyaux de cheminée à l'intérieur de la colonne ou des colonnes d'intérieur	Isolant d'installations de mécanique et (ou) à tuyaux	Isolant à tuyau	(D)	Friable	Chrysotile ou Chrysotile et Amosite	25-50% ou 1-% et 50-75%	U – Inconnu	9	m	7	S-JWEL-97-001, 003, ou 008	L'on soupçonne la présence de produits suspects à l'intérieur d'une colonne de cheminée.
469	À l'étage	Zone à bureaux	Tuyaux de cheminée à l'intérieur de la colonne ou des colonnes d'intérieur	Isolant d'installations de mécanique et (ou) à tuyaux	Ciment de crépissement sur raccords à tuyaux	(D)	Friable	Chrysotile	50-75%	U – Inconnu	6	Raccord	7	S-JWEL-00-02	L'on soupçonne la présence de produits suspects à l'intérieur d'une colonne de cheminée.
469	À l'étage	Zone à bureaux	Tuyauterie au-dessus du plafond	Isolant d'installations de mécanique et (ou) à tuyaux	Ouvrage d'emballage à cellules d'air ou à plusieurs épaisseurs de carton	(D)	Friable	Chrysotile	25-50%	G = En bon état	15	m	7	S-JWEL-97-001, 003, ou 008	L'on soupçonne la présence de produits suspects au-dessus du plafond.
469	À l'étage	Zone à bureaux	Tuyauterie au-dessus du plafond	Isolant d'installations de mécanique et (ou) à tuyaux	Ciment de crépissement sur raccords à tuyaux	(D)	Friable	Chrysotile	50-75%	G = En bon état	5	Raccord	7	S-JWEL-00-02	L'on soupçonne la présence de produits suspects au-dessus du plafond.
470	À l'étage	Zone à bureaux	Tuyauterie à radiateur(s)	Isolant d'installations de mécanique et (ou) à tuyaux	Isolant à tuyau	(D)	Friable	Chrysotile ou Chrysotile et Amosite	25-50% ou 1-% et 50-75%	U – Inconnu	14	m	7	S-JWEL-97-001, 003, ou 008	
470	À l'étage	Zone à bureaux	Tuyauterie à radiateur(s)	Isolant d'installations de mécanique et (ou) à tuyaux	Ciment de crépissement sur raccords à tuyaux	(D)	Friable	Chrysotile	50-75%	U – Inconnu	10	Raccord	7	S-JWEL-00-02	
471	À l'étage	Zone à bureaux	Tuyauterie à radiateur(s)	Isolant d'installations de mécanique et (ou) à tuyaux	Isolant à tuyau	(D)	Friable	Chrysotile ou Chrysotile et Amosite	25-50% ou 1-% et 50-75%	U – Inconnu	6	m	7	S-JWEL-97-001, 003, ou 008	
471	À l'étage	Zone à bureaux	Tuyauterie à radiateur(s)	Isolant d'installations de mécanique et (ou) à tuyaux	Ciment de crépissement sur raccords à tuyaux	(D)	Friable	Chrysotile	50-75%	U – Inconnu	5	Raccord	7	S-JWEL-00-02	
472	À l'étage	Zone à bureaux	Tuyauterie à radiateur(s)	Isolant d'installations de mécanique et (ou) à tuyaux	Isolant à tuyau	(D)	Friable	Chrysotile ou Chrysotile et Amosite	25-50% ou 1-% et 50-75%	U – Inconnu	14	m	7	S-JWEL-97-001, 003, ou 008	
472	À l'étage	Zone à bureaux	Tuyauterie à radiateur(s)	Isolant d'installations de mécanique et (ou) à tuyaux	Ciment de crépissement sur raccords à tuyaux	(D)	Friable	Chrysotile	50-75%	U – Inconnu	10	Raccord	7	S-JWEL-00-02	
473	À l'étage	Zone à bureaux	Tuyauterie à radiateur(s)	Isolant d'installations de mécanique et (ou) à tuyaux	Isolant à tuyau	(D)	Friable	Chrysotile ou Chrysotile et Amosite	25-50% ou 1-% et 50-75%	U – Inconnu	6	m	7	S-JWEL-97-001, 003, ou 008	
473	À l'étage	Zone à bureaux	Tuyauterie à radiateur(s)	Isolant d'installations de mécanique et (ou) à tuyaux	Ciment de crépissement sur raccords à tuyaux	(D)	Friable	Chrysotile	50-75%	U – Inconnu	5	Raccord	7	S-JWEL-00-02	
474	À l'étage	Zone à bureaux	Tuyauterie à radiateur(s)	Isolant d'installations de mécanique et (ou) à tuyaux	Isolant à tuyau	(D)	Friable	Chrysotile ou Chrysotile et Amosite	25-50% ou 1-% et 50-75%	U – Inconnu	6	m	7	S-JWEL-97-001, 003, ou 008	
474	À l'étage	Zone à bureaux	Tuyauterie à radiateur(s)	Isolant d'installations de mécanique et (ou) à tuyaux	Ciment de crépissement sur raccords à tuyaux	(D)	Friable	Chrysotile	50-75%	U – Inconnu	5	Raccord	7	S-JWEL-00-02	
475	À l'étage	Zone à bureaux	Tuyauterie à radiateur(s)	Isolant d'installations de mécanique et (ou) à tuyaux	Isolant à tuyau	(D)	Friable	Chrysotile ou Chrysotile et Amosite	25-50% ou 1-% et 50-75%	U – Inconnu	14	m	7	S-JWEL-97-001, 003, ou 008	
475	À l'étage	Zone à bureaux	Tuyauterie à radiateur(s)	Isolant d'installations de mécanique et (ou) à tuyaux	Ciment de crépissement sur raccords à tuyaux	(D)	Friable	Chrysotile	50-75%	U – Inconnu	10	Raccord	7	S-JWEL-00-02	
476	À l'étage	Zone à bureaux	Tuyauterie à radiateur(s)	Isolant d'installations de mécanique et (ou) à tuyaux	Isolant à tuyau	(D)	Friable	Chrysotile ou Chrysotile et Amosite	25-50% ou 1-% et 50-75%	U – Inconnu	14	m	7	S-JWEL-97-001, 003, ou 008	
476	À l'étage	Zone à bureaux	Tuyauterie à radiateur(s)	Isolant d'installations de mécanique et (ou) à tuyaux	Ciment de crépissement sur raccords à tuyaux	(D)	Friable	Chrysotile	50-75%	U – Inconnu	10	Raccord	7	S-JWEL-00-02	

Base de données sur l'amiante – Édifice commémoratif de l'ouest, au 344 de la rue Wellington (Mars 2014)

Référence par rapport à l'emplacement de l'enquête	Plancher	Local	Emplacement spécifique	Equipment Type	Description de matériau	Accessibilité	Friabilité (produits friables ou non friables)	Type d'amiante	Pourcentage présent	Condition (bonne, passable, médiocre, réduite, aucune)	Quantité approximative	Éléments	Mesures à prendre, selon la Dir. 057	Ident. de l'échantillon	Commentaires
476	À l'étage	Zone à bureaux	Tuyaux de cheminée à l'intérieur de la colonne ou des colonnes d'intérieur	Isolant d'installations de mécanique et (ou) à tuyaux	Isolant à tuyau	(D)	Friable	Chrysotile ou Chrysotile et Amosite	25-50% ou 1-% et 50-75%	U – Inconnu	9	m	7	S-JWEL-97-001, 003, or 008	L'on soupçonne la présence de produits suspects à l'intérieur d'une colonne de cheminée.
476	À l'étage	Zone à bureaux	Tuyaux de cheminée à l'intérieur de la colonne ou des colonnes d'intérieur	Isolant d'installations de mécanique et (ou) à tuyaux	Ciment de crépissement sur raccords à tuyaux	(D)	Friable	Chrysotile	50-75%	U – Inconnu	6	Raccord	7	S-JWEL-00-02	L'on soupçonne la présence de produits suspects à l'intérieur d'une colonne de cheminée.
477	À l'étage	Zone à bureaux	Tuyauterie à radiateur(s)	Isolant d'installations de mécanique et (ou) à tuyaux	Isolant à tuyau	(D)	Friable	Chrysotile ou Chrysotile et Amosite	25-50% ou 1-% et 50-75%	U – Inconnu	20	m	7	S-JWEL-97-001, 003, ou 008	
477	À l'étage	Zone à bureaux	Tuyauterie à radiateur(s)	Isolant d'installations de mécanique et (ou) à tuyaux	Ciment de crépissement sur raccords à tuyaux	(D)	Friable	Chrysotile	50-75%	U – Inconnu	15	Raccord	7	S-JWEL-00-02	
478	À l'étage	Zone à bureaux	Tuyauterie à radiateur(s)	Isolant d'installations de mécanique et (ou) à tuyaux	Isolant à tuyau	(D)	Friable	Chrysotile ou Chrysotile et Amosite	25-50% ou 1-% et 50-75%	U – Inconnu	14	m	7	S-JWEL-97-001, 003, ou 008	
478	À l'étage	Zone à bureaux	Tuyauterie à radiateur(s)	Isolant d'installations de mécanique et (ou) à tuyaux	Ciment de crépissement sur raccords à tuyaux	(D)	Friable	Chrysotile	50-75%	U – Inconnu	10	Raccord	7	S-JWEL-00-02	
478	À l'étage	Zone à bureaux	Tuyaux de cheminée à l'intérieur de la colonne ou des colonnes d'intérieur	Isolant d'installations de mécanique et (ou) à tuyaux	Isolant à tuyau	(D)	Friable	Chrysotile ou Chrysotile et Amosite	25-50% ou 1-% et 50-75%	U – Inconnu	9	m	7	S-JWEL-97-001, 003, ou 008	L'on soupçonne la présence de produits suspects à l'intérieur d'une colonne de cheminée.
478	À l'étage	Zone à bureaux	Tuyaux de cheminée à l'intérieur de la colonne ou des colonnes d'intérieur	Isolant d'installations de mécanique et (ou) à tuyaux	Ciment de crépissement sur raccords à tuyaux	(D)	Friable	Chrysotile	50-75%	U – Inconnu	6	Raccord	7	S-JWEL-00-02	L'on soupçonne la présence de produits suspects à l'intérieur d'une colonne de cheminée.
479	À l'étage	Zone à bureaux	Tuyauterie à radiateur(s)	Isolant d'installations de mécanique et (ou) à tuyaux	Isolant à tuyau	(D)	Friable	Chrysotile ou Chrysotile et Amosite	25-50% ou 1-% et 50-75%	U – Inconnu	14	m	7	S-JWEL-97-001, 003, ou 008	
479	À l'étage	Zone à bureaux	Tuyauterie à radiateur(s)	Isolant d'installations de mécanique et (ou) à tuyaux	Ciment de crépissement sur raccords à tuyaux	(D)	Friable	Chrysotile	50-75%	U – Inconnu	10	Raccord	7	S-JWEL-00-02	
480	À l'étage	Zone à bureaux	Tuyauterie à radiateur(s)	Isolant d'installations de mécanique et (ou) à tuyaux	Isolant à tuyau	(D)	Friable	Chrysotile ou Chrysotile et Amosite	25-50% ou 1-% et 50-75%	U – Inconnu	20	m	7	S-JWEL-97-001, 003, ou 008	
480	À l'étage	Zone à bureaux	Tuyauterie à radiateur(s)	Isolant d'installations de mécanique et (ou) à tuyaux	Ciment de crépissement sur raccords à tuyaux	(D)	Friable	Chrysotile	50-75%	U – Inconnu	15	Raccord	7	S-JWEL-00-02	
481	À l'étage	Zone à bureaux	Tuyauterie à radiateur(s)	Isolant d'installations de mécanique et (ou) à tuyaux	Isolant à tuyau	(D)	Friable	Chrysotile ou Chrysotile et Amosite	25-50% ou 1-% et 50-75%	U – Inconnu	14	m	7	S-JWEL-97-001, 003, ou 008	
481	À l'étage	Zone à bureaux	Tuyauterie à radiateur(s)	Isolant d'installations de mécanique et (ou) à tuyaux	Ciment de crépissement sur raccords à tuyaux	(D)	Friable	Chrysotile	50-75%	U – Inconnu	10	Raccord	7	S-JWEL-00-02	
482	À l'étage	Zone à bureaux	Tuyauterie à radiateur(s)	Isolant d'installations de mécanique et (ou) à tuyaux	Isolant à tuyau	(D)	Friable	Chrysotile ou Chrysotile et Amosite	25-50% ou 1-% et 50-75%	U – Inconnu	34	m	7	S-JWEL-97-001, 003, ou 008	
482	À l'étage	Zone à bureaux	Tuyauterie à radiateur(s)	Isolant d'installations de mécanique et (ou) à tuyaux	Ciment de crépissement sur raccords à tuyaux	(D)	Friable	Chrysotile	50-75%	U – Inconnu	25	Raccord	7	S-JWEL-00-02	
482	À l'étage	Zone à bureaux	Tuyauterie au-dessus du plafond	Isolant d'installations de mécanique et (ou) à tuyaux	Ouvrage d'emballage à cellules d'air ou à plusieurs épaisseurs de carton	(D)	Friable	Chrysotile	25-50%	G = En bon état	6	m	7	S-JWEL-97-001 ou 008	L'on soupçonne la présence de produits suspects au-dessus du plafond.
482	À l'étage	Zone à bureaux	Tuyauterie au-dessus du plafond	Isolant d'installations de mécanique et (ou) à tuyaux	Ciment de crépissement sur raccords à tuyaux	(D)	Friable	Chrysotile	50-75%	G = En bon état	5	Raccord	7	S-JWEL-00-02	L'on soupçonne la présence de produits suspects au-dessus du plafond.
482	À l'étage	Zone à bureaux	Tuyauterie au-dessus du plafond	Isolant d'installations de mécanique et (ou) à tuyaux	Ouvrage d'emballage à cellules d'air ou à plusieurs épaisseurs de carton	(D)	Friable	Chrysotile	25-50%	G = En bon état	15	m	7	S-JWEL-97-001 ou 008	L'on soupçonne la présence de produits suspects au-dessus du plafond.
482	À l'étage	Zone à bureaux	Tuyauterie au-dessus du plafond	Isolant d'installations de mécanique et (ou) à tuyaux	Ciment de crépissement sur raccords à tuyaux	(D)	Friable	Chrysotile	50-75%	G = En bon état	5	Raccord	7	S-JWEL-00-02	L'on soupçonne la présence de produits suspects au-dessus du plafond.
483	À l'étage	Zone à bureaux	Tuyauterie à radiateur(s)	Isolant d'installations de mécanique et (ou) à tuyaux	Isolant à tuyau	(D)	Friable	Chrysotile ou Chrysotile et Amosite	25-50% ou 1-% et 50-75%	U – Inconnu	28	m	7	S-JWEL-97-001, 003, ou 008	
483	À l'étage	Zone à bureaux	Tuyauterie à radiateur(s)	Isolant d'installations de mécanique et (ou) à tuyaux	Ciment de crépissement sur raccords à tuyaux	(D)	Friable	Chrysotile	50-75%	U – Inconnu	20	Raccord	7	S-JWEL-00-02	
484	À l'étage	Zone à bureaux	Tuyauterie à radiateur(s)	Isolant d'installations de mécanique et (ou) à tuyaux	Isolant à tuyau	(D)	Friable	Chrysotile ou Chrysotile et Amosite	25-50% ou 1-% et 50-75%	U – Inconnu	54	m	7	S-JWEL-97-001, 003, ou 008	
484	À l'étage	Zone à bureaux	Tuyauterie à radiateur(s)	Isolant d'installations de mécanique et (ou) à tuyaux	Ciment de crépissement sur raccords à tuyaux	(D)	Friable	Chrysotile	50-75%	U – Inconnu	40	Raccord	7	S-JWEL-00-02	
485	À l'étage	Zone à bureaux	Tuyauterie à radiateur(s)	Isolant d'installations de mécanique et (ou) à tuyaux	Isolant à tuyau	(D)	Friable	Chrysotile ou Chrysotile et Amosite	25-50% ou 1-% et 50-75%	U – Inconnu	14	m	7	S-JWEL-97-001, 003, ou 008	
485	À l'étage	Zone à bureaux	Tuyauterie à radiateur(s)	Isolant d'installations de mécanique et (ou) à tuyaux	Ciment de crépissement sur raccords à tuyaux	(D)	Friable	Chrysotile	50-75%	U – Inconnu	10	Raccord	7	S-JWEL-00-02	
486	À l'étage	Zone à bureaux	Tuyauterie à radiateur(s)	Isolant d'installations de mécanique et (ou) à tuyaux	Isolant à tuyau	(D)	Friable	Chrysotile ou Chrysotile et Amosite	25-50% ou 1-% et 50-75%	U – Inconnu	6	m	7	S-JWEL-97-001, 003, ou 008	
486	À l'étage	Zone à bureaux	Tuyauterie à radiateur(s)	Isolant d'installations de mécanique et (ou) à tuyaux	Ciment de crépissement sur raccords à tuyaux	(D)	Friable	Chrysotile	50-75%	U – Inconnu	5	Raccord	7	S-JWEL-00-02	
487A	À l'étage	Salle de toilettes pour hommes	Tuyauterie à l'intérieur du mur	Isolant d'installations de mécanique et (ou) à tuyaux	Isolant à tuyau	(D)	Friable	Chrysotile ou Chrysotile et Amosite	25-50% ou 1-% et 50-75%	U – Inconnu	30	m	7	S-JWEL-97-001, 003, ou 008	Produits suspects à l'intérieur d'un mur plein, du côté du nord de la salle. L'isolant à tuyaux peut être constitué de cellules d'air amiantées, de blocs magnésiens ou d'emballages constitués d'épaisseurs de carton.
487A	À l'étage	Salle de toilettes pour hommes	Tuyauterie à l'intérieur du mur	Isolant d'installations de mécanique et (ou) à tuyaux	Ciment de crépissement sur raccords à tuyaux	(D)	Friable	Chrysotile	50-75%	U – Inconnu	10	Raccord	7	S-JWEL-00-02	Produit suspect à l'intérieur d'un mur plein, du côté du nord de la salle
487A	À l'étage	Salle de toilettes pour hommes	Tuyauterie à radiateur(s)	Isolant d'installations de mécanique et (ou) à tuyaux	Isolant à tuyau	(D)	Friable	Chrysotile ou Chrysotile et Amosite	25-50% ou 1-% et 50-75%	U – Inconnu	6	m	7	S-JWEL-97-001, 003, ou 008	
487A	À l'étage	Salle de toilettes pour hommes	Tuyauterie à radiateur(s)	Isolant d'installations de mécanique et (ou) à tuyaux	Ciment de crépissement sur raccords à tuyaux	(D)	Friable	Chrysotile	50-75%	U – Inconnu	5	Raccord	7	S-JWEL-00-02	
487B	À l'étage	Placard d'entretien ménager	Tuyauterie à l'intérieur du mur	Isolant d'installations de mécanique et (ou) à tuyaux	Isolant à tuyau	(D)	Friable	Chrysotile ou Chrysotile et Amosite	25-50% ou 1-% et 50-75%	U – Inconnu	5	m	7	S-JWEL-97-001, 003, ou 008	Produit suspect à l'intérieur d'un mur plein, du côté du nord de la salle. L'isolant à tuyaux peut être constitué de cellules d'air amiantées, de blocs magnésiens ou d'emballages constitués d'épaisseurs de carton.
487B	À l'étage	Placard d'entretien ménager	Tuyauterie à l'intérieur du mur	Isolant d'installations de mécanique et (ou) à tuyaux	Ciment de crépissement sur raccords à tuyaux	(D)	Friable	Chrysotile	50-75%	U – Inconnu	5	Raccord	7	S-JWEL-00-02	Produit suspect à l'intérieur d'un mur plein, du côté du nord de la salle
487B	À l'étage	Retrait à tuyau(x) pour les salles de toilettes pour hommes et pour dames	Tuyau	Isolant d'installations de mécanique et (ou) à tuyaux	Bloc magnésien	(B)	Friable	Amosite et chrysotile	25-50% et 5-25%	G = En bon état	9	m	7	S-JWEL-00-SA11	
487B	À l'étage	Retrait à tuyau(x) pour les salles de toilettes pour hommes et pour dames	Tuyau	Isolant d'installations de mécanique et (ou) à tuyaux	Ouvrage d'emballage à cellules d'air ou à plusieurs épaisseurs de carton	(B)	Friable	Chrysotile	25-50%	G = En bon état	25	m	7	S-JWEL-97-001 ou 008	
487B	À l'étage	Retrait à tuyau(x) pour les salles de toilettes pour hommes et pour dames	Tuyau	Isolant d'installations de mécanique et (ou) à tuyaux	Ciment de crépissement sur raccords à tuyaux	(B)	Friable	Chrysotile	50-75%	G = En bon état	20	Raccord	7	S-JWEL-00-02	

Base de données sur l'amiante – Édifice commémoratif de l'ouest, au 344 de la rue Wellington (Mars 2014)

Référence par rapport à l'emplacement de l'enquête	Plancher	Local	Emplacement spécifique	Equipment Type	Description de matériau	Accessibilité	Friabilité (produits friables ou non friables)	Type d'amiante	Pourcentage présent	Condition (bonne, passable, médiocre, réduite, aucune)	Quantité approximative	Éléments	Mesures à prendre, selon la Dir. 057	Ident. de l'échantillon	Commentaires
488	À l'étage	Salle de toilettes pour dames	Tuyauterie à l'intérieur du mur	Isolant d'installations de mécanique et (ou) à tuyaux	Isolant à tuyau	(D)	Friable	Chrysotile ou Chrysotile et Amosite	25-50% ou 1-% et 50-75%	U – Inconnu	30	m	7	S-JWEL-97-001, 003, ou 008	Produits suspects à l'intérieur d'un mur plein, du côté du sud de la salle. Accessibles via une trappe d'accès murale dans le local 489. L'isolant à tuyaux peut être constitué de cellules d'air amiantées, de blocs magnésiens ou d'emballages constitués d'épaisseurs de carton.
488	À l'étage	Salle de toilettes pour dames	Tuyauterie à l'intérieur du mur	Isolant d'installations de mécanique et (ou) à tuyaux	Ciment de crépissement sur raccords à tuyaux	(D)	Friable	Chrysotile	50-75%	U – Inconnu	10	Raccord	7	S-JWEL-00-02	Produits suspects à l'intérieur d'un mur plein, du côté du sud de la salle. Accessibles via une trappe d'accès murale dans le local 489.
488	À l'étage	Salle de toilettes pour dames	Tuyauterie à radiateur(s)	Isolant d'installations de mécanique et (ou) à tuyaux	Isolant à tuyau	(D)	Friable	Chrysotile ou Chrysotile et Amosite	25-50% ou 1-% et 50-75%	U – Inconnu	6	m	7	S-JWEL-97-001, 003, ou 008	
488	À l'étage	Salle de toilettes pour dames	Tuyauterie à radiateur(s)	Isolant d'installations de mécanique et (ou) à tuyaux	Ciment de crépissement sur raccords à tuyaux	(D)	Friable	Chrysotile	50-75%	U – Inconnu	5	Raccord	7	S-JWEL-00-02	
489	À l'étage	Foyer de monte-charge	Tuyauterie à radiateur(s)	Isolant d'installations de mécanique et (ou) à tuyaux	Isolant à tuyau	(D)	Friable	Chrysotile ou Chrysotile et Amosite	25-50% ou 1-% et 50-75%	U – Inconnu	14	m	7	S-JWEL-97-001, 003, ou 008	
489	À l'étage	Foyer de monte-charge	Tuyauterie à radiateur(s)	Isolant d'installations de mécanique et (ou) à tuyaux	Ciment de crépissement sur raccords à tuyaux	(D)	Friable	Chrysotile	50-75%	U – Inconnu	10	Raccord	7	S-JWEL-00-02	
490	À l'étage	Zone à bureaux	Tuyauterie à radiateur(s)	Isolant d'installations de mécanique et (ou) à tuyaux	Isolant à tuyau	(D)	Friable	Chrysotile ou Chrysotile et Amosite	25-50% ou 1-% et 50-75%	U – Inconnu	14	m	7	S-JWEL-97-001, 003, ou 008	
490	À l'étage	Zone à bureaux	Tuyauterie à radiateur(s)	Isolant d'installations de mécanique et (ou) à tuyaux	Ciment de crépissement sur raccords à tuyaux	(D)	Friable	Chrysotile	50-75%	U – Inconnu	10	Raccord	7	S-JWEL-00-02	
491	À l'étage	Zone à bureaux	Tuyauterie à radiateur(s)	Isolant d'installations de mécanique et (ou) à tuyaux	Isolant à tuyau	(D)	Friable	Chrysotile ou Chrysotile et Amosite	25-50% ou 1-% et 50-75%	U – Inconnu	14	m	7	S-JWEL-97-001, 003, ou 008	
491	À l'étage	Zone à bureaux	Tuyauterie à radiateur(s)	Isolant d'installations de mécanique et (ou) à tuyaux	Ciment de crépissement sur raccords à tuyaux	(D)	Friable	Chrysotile	50-75%	U – Inconnu	10	Raccord	7	S-JWEL-00-02	
492	À l'étage	Zone à bureaux	Tuyauterie à radiateur(s)	Isolant d'installations de mécanique et (ou) à tuyaux	Isolant à tuyau	(D)	Friable	Chrysotile ou Chrysotile et Amosite	25-50% ou 1-% et 50-75%	U – Inconnu	6	m	7	S-JWEL-97-001, 003, ou 008	
492	À l'étage	Zone à bureaux	Tuyauterie à radiateur(s)	Isolant d'installations de mécanique et (ou) à tuyaux	Ciment de crépissement sur raccords à tuyaux	(D)	Friable	Chrysotile	50-75%	U – Inconnu	5	Raccord	7	S-JWEL-00-02	
493	À l'étage	Zone à bureaux	Tuyauterie à radiateur(s)	Isolant d'installations de mécanique et (ou) à tuyaux	Isolant à tuyau	(D)	Friable	Chrysotile ou Chrysotile et Amosite	25-50% ou 1-% et 50-75%	U – Inconnu	6	m	7	S-JWEL-97-001, 003, ou 008	
493	À l'étage	Zone à bureaux	Tuyauterie à radiateur(s)	Isolant d'installations de mécanique et (ou) à tuyaux	Ciment de crépissement sur raccords à tuyaux	(D)	Friable	Chrysotile	50-75%	U – Inconnu	5	Raccord	7	S-JWEL-00-02	
494	À l'étage	Zone à bureaux	Tuyauterie à radiateur(s)	Isolant d'installations de mécanique et (ou) à tuyaux	Isolant à tuyau	(D)	Friable	Chrysotile ou Chrysotile et Amosite	25-50% ou 1-% et 50-75%	U – Inconnu	14	m	7	S-JWEL-97-001, 003, ou 008	
494	À l'étage	Zone à bureaux	Tuyauterie à radiateur(s)	Isolant d'installations de mécanique et (ou) à tuyaux	Ciment de crépissement sur raccords à tuyaux	(D)	Friable	Chrysotile	50-75%	U – Inconnu	10	Raccord	7	S-JWEL-00-02	
495	À l'étage	Zone à bureaux	Tuyauterie à radiateur(s)	Isolant d'installations de mécanique et (ou) à tuyaux	Isolant à tuyau	(D)	Friable	Chrysotile ou Chrysotile et Amosite	25-50% ou 1-% et 50-75%	U – Inconnu	6	m	7	S-JWEL-97-001, 003, ou 008	
495	À l'étage	Zone à bureaux	Tuyauterie à radiateur(s)	Isolant d'installations de mécanique et (ou) à tuyaux	Ciment de crépissement sur raccords à tuyaux	(D)	Friable	Chrysotile	50-75%	U – Inconnu	5	Raccord	7	S-JWEL-00-02	
496	À l'étage	Zone à bureaux	Tuyauterie à radiateur(s)	Isolant d'installations de mécanique et (ou) à tuyaux	Isolant à tuyau	(D)	Friable	Chrysotile ou Chrysotile et Amosite	25-50% ou 1-% et 50-75%	U – Inconnu	14	m	7	S-JWEL-97-001, 003, ou 008	
496	À l'étage	Zone à bureaux	Tuyauterie à radiateur(s)	Isolant d'installations de mécanique et (ou) à tuyaux	Ciment de crépissement sur raccords à tuyaux	(D)	Friable	Chrysotile	50-75%	U – Inconnu	10	Raccord	7	S-JWEL-00-02	
497	À l'étage	Zone à bureaux	Tuyauterie à radiateur(s)	Isolant d'installations de mécanique et (ou) à tuyaux	Isolant à tuyau	(D)	Friable	Chrysotile ou Chrysotile et Amosite	25-50% ou 1-% et 50-75%	U – Inconnu	14	m	7	S-JWEL-97-001, 003, ou 008	
497	À l'étage	Zone à bureaux	Tuyauterie à radiateur(s)	Isolant d'installations de mécanique et (ou) à tuyaux	Ciment de crépissement sur raccords à tuyaux	(D)	Friable	Chrysotile	50-75%	U – Inconnu	10	Raccord	7	S-JWEL-00-02	
498	À l'étage	Zone à bureaux	Tuyauterie à radiateur(s)	Isolant d'installations de mécanique et (ou) à tuyaux	Isolant à tuyau	(D)	Friable	Chrysotile ou Chrysotile et Amosite	25-50% ou 1-% et 50-75%	U – Inconnu	14	m	7	S-JWEL-97-001, 003, ou 008	
498	À l'étage	Zone à bureaux	Tuyauterie à radiateur(s)	Isolant d'installations de mécanique et (ou) à tuyaux	Ciment de crépissement sur raccords à tuyaux	(D)	Friable	Chrysotile	50-75%	U – Inconnu	10	Raccord	7	S-JWEL-00-02	
499	À l'étage	Zone à bureaux	Tuyauterie à radiateur(s)	Isolant d'installations de mécanique et (ou) à tuyaux	Isolant à tuyau	(D)	Friable	Chrysotile ou Chrysotile et Amosite	25-50% ou 1-% et 50-75%	U – Inconnu	6	m	7	S-JWEL-97-001, 003, ou 008	
499	À l'étage	Zone à bureaux	Tuyauterie à radiateur(s)	Isolant d'installations de mécanique et (ou) à tuyaux	Ciment de crépissement sur raccords à tuyaux	(D)	Friable	Chrysotile	50-75%	U – Inconnu	5	Raccord	7	S-JWEL-00-02	
500	À l'étage	Zone à bureaux	Tuyauterie à radiateur(s)	Isolant d'installations de mécanique et (ou) à tuyaux	Isolant à tuyau	(D)	Friable	Chrysotile ou Chrysotile et Amosite	25-50% ou 1-% et 50-75%	U – Inconnu	14	m	7	S-JWEL-97-001, 003, ou 008	
500	À l'étage	Zone à bureaux	Tuyauterie à radiateur(s)	Isolant d'installations de mécanique et (ou) à tuyaux	Ciment de crépissement sur raccords à tuyaux	(D)	Friable	Chrysotile	50-75%	U – Inconnu	10	Raccord	7	S-JWEL-00-02	
501	À l'étage	Zone à bureaux	Tuyauterie à radiateur(s)	Isolant d'installations de mécanique et (ou) à tuyaux	Isolant à tuyau	(D)	Friable	Chrysotile ou Chrysotile et Amosite	25-50% ou 1-% et 50-75%	U – Inconnu	6	m	7	S-JWEL-97-001, 003, ou 008	
501	À l'étage	Zone à bureaux	Tuyauterie à radiateur(s)	Isolant d'installations de mécanique et (ou) à tuyaux	Ciment de crépissement sur raccords à tuyaux	(D)	Friable	Chrysotile	50-75%	U – Inconnu	5	Raccord	7	S-JWEL-00-02	
502	À l'étage	Zone à bureaux	Tuyauterie à radiateur(s)	Isolant d'installations de mécanique et (ou) à tuyaux	Isolant à tuyau	(D)	Friable	Chrysotile ou Chrysotile et Amosite	25-50% ou 1-% et 50-75%	U – Inconnu	28	m	7	S-JWEL-97-001, 003, ou 008	
502	À l'étage	Zone à bureaux	Tuyauterie à radiateur(s)	Isolant d'installations de mécanique et (ou) à tuyaux	Ciment de crépissement sur raccords à tuyaux	(D)	Friable	Chrysotile	50-75%	U – Inconnu	20	Raccord	7	S-JWEL-00-02	
503	À l'étage	Zone à bureaux	Tuyauterie à l'intérieur du mur	Isolant d'installations de mécanique et (ou) à tuyaux	Isolant à tuyau	(D)	Friable	Chrysotile ou Chrysotile et Amosite	25-50% ou 1-% et 50-75%	U – Inconnu	30	m	7	S-JWEL-97-001, 003, ou 008	L'on soupçonne la présence de produits suspects à l'intérieur du mur plein et (ou) du puits du côté nord-ouest du local. L'isolant à tuyaux peut être constitué de cellules d'air amiantées, d'emballages constitués d'épaisseurs de carton ou de blocs magnésiens.
503	À l'étage	Zone à bureaux	Tuyauterie à l'intérieur du mur	Isolant d'installations de mécanique et (ou) à tuyaux	Ciment de crépissement sur raccords à tuyaux	(D)	Friable	Chrysotile	50-75%	U – Inconnu	10	Raccord	7	S-JWEL-00-02	L'on soupçonne la présence de produits suspects à l'intérieur du mur plein et (ou) du puits du côté nord-ouest du local.
503	À l'étage	Zone à bureaux	Tuyauterie à radiateur(s)	Isolant d'installations de mécanique et (ou) à tuyaux	Isolant à tuyau	(D)	Friable	Chrysotile ou Chrysotile et Amosite	25-50% ou 1-% et 50-75%	U – Inconnu	8	m	7	S-JWEL-97-001, 003, ou 008	
503	À l'étage	Zone à bureaux	Tuyauterie à radiateur(s)	Isolant d'installations de mécanique et (ou) à tuyaux	Ciment de crépissement sur raccords à tuyaux	(D)	Friable	Chrysotile	50-75%	U – Inconnu	5	Raccord	7	S-JWEL-00-02	
504A	À l'étage	Salle de toilettes pour hommes	Tuyauterie à radiateur(s)	Isolant d'installations de mécanique et (ou) à tuyaux	Isolant à tuyau	(D)	Friable	Chrysotile ou Chrysotile et Amosite	25-50% ou 1-% et 50-75%	U – Inconnu	6	m	7	S-JWEL-97-001, 003, ou 008	
504A	À l'étage	Salle de toilettes pour hommes	Tuyauterie à radiateur(s)	Isolant d'installations de mécanique et (ou) à tuyaux	Ciment de crépissement sur raccords à tuyaux	(D)	Friable	Chrysotile	50-75%	U – Inconnu	5	Raccord	7	S-JWEL-00-02	

Base de données sur l'amiante – Édifice commémoratif de l'ouest, au 344 de la rue Wellington (Mars 2014)

Référence par rapport à l'emplacement de l'enquête	Plancher	Local	Emplacement spécifique	Equipment Type	Description de matériau	Accessibilité	Friabilité (produits friables ou non friables)	Type d'amiante	Pourcentage présent	Condition (bonne, passable, médiocre, réduite, aucune)	Quantité approximative	Éléments	Mesures à prendre, selon la Dir. 057	Ident. de l'échantillon	Commentaires
504B	À l'étage	Retrait à tuyau(x) pour les salles de toilettes pour hommes et pour dames	Tuyau	Isolant d'installations de mécanique et (ou) à tuyaux	Bloc magnésien	(B)	Friable	Amosite et chrysotile	25-50% et 5-25%	G = En bon état	9	m	7	S-JWEL-00-SA11	
504B	À l'étage	Retrait à tuyau(x) pour les salles de toilettes pour hommes et pour dames	Tuyau	Isolant d'installations de mécanique et (ou) à tuyaux	Ouvrage d'emballage à cellules d'air ou à plusieurs épaisseurs de carton	(B)	Friable	Chrysotile	25-50%	G = En bon état	25	m	7	S-JWEL-97-001 ou 008	
504B	À l'étage	Retrait à tuyau(x) pour les salles de toilettes pour hommes et pour dames	Tuyau	Isolant d'installations de mécanique et (ou) à tuyaux	Ciment de crépissement sur raccords à tuyaux	(B)	Friable	Chrysotile	50-75%	G = En bon état	20	Raccord	7	S-JWEL-00-02	
505	À l'étage	Salle de toilettes pour dames	Tuyauterie à l'intérieur du mur	Isolant d'installations de mécanique et (ou) à tuyaux	Isolant à tuyau	(D)	Friable	Chrysotile ou Chrysotile et Amosite	25-50% ou 1-% et 50-75%	U – Inconnu	30	m	7	S-JWEL-97-001, 003, ou 008	Produits suspects à l'intérieur d'un mur plein, du côté du nord de la salle. L'isolant à tuyaux peut être constitué de cellules d'air amiantées, de blocs magnésiens ou d'emballages constitués d'épaisseurs de carton.
505	À l'étage	Salle de toilettes pour dames	Tuyauterie à l'intérieur du mur	Isolant d'installations de mécanique et (ou) à tuyaux	Ciment de crépissement sur raccords à tuyaux	(D)	Friable	Chrysotile	50-75%	U – Inconnu	10	Raccord	7	S-JWEL-00-02	Produit suspect à l'intérieur d'un mur plein, du côté du nord de la salle
505	À l'étage	Salle de toilettes pour dames	Tuyauterie à radiateur(s)	Isolant d'installations de mécanique et (ou) à tuyaux	Isolant à tuyau	(D)	Friable	Chrysotile ou Chrysotile et Amosite	25-50% ou 1-% et 50-75%	U – Inconnu	6	m	7	S-JWEL-97-001, 003, ou 008	
505	À l'étage	Salle de toilettes pour dames	Tuyauterie à radiateur(s)	Isolant d'installations de mécanique et (ou) à tuyaux	Ciment de crépissement sur raccords à tuyaux	(D)	Friable	Chrysotile	50-75%	U – Inconnu	5	Raccord	7	S-JWEL-00-02	
506	À l'étage	Zone à bureaux	Tuyauterie à radiateur(s)	Isolant d'installations de mécanique et (ou) à tuyaux	Isolant à tuyau	(D)	Friable	Chrysotile ou Chrysotile et Amosite	25-50% ou 1-% et 50-75%	U – Inconnu	14	m	7	S-JWEL-97-001, 003, ou 008	
506	À l'étage	Zone à bureaux	Tuyauterie à radiateur(s)	Isolant d'installations de mécanique et (ou) à tuyaux	Ciment de crépissement sur raccords à tuyaux	(D)	Friable	Chrysotile	50-75%	U – Inconnu	10	Raccord	7	S-JWEL-00-02	
507	À l'étage	Zone à bureaux	Tuyauterie à radiateur(s)	Isolant d'installations de mécanique et (ou) à tuyaux	Isolant à tuyau	(D)	Friable	Chrysotile ou Chrysotile et Amosite	25-50% ou 1-% et 50-75%	U – Inconnu	14	m	7	S-JWEL-97-001, 003, ou 008	
507	À l'étage	Zone à bureaux	Tuyauterie à radiateur(s)	Isolant d'installations de mécanique et (ou) à tuyaux	Ciment de crépissement sur raccords à tuyaux	(D)	Friable	Chrysotile	50-75%	U – Inconnu	10	Raccord	7	S-JWEL-00-02	
508	À l'étage	Zone à bureaux	Tuyauterie à radiateur(s)	Isolant d'installations de mécanique et (ou) à tuyaux	Isolant à tuyau	(D)	Friable	Chrysotile ou Chrysotile et Amosite	25-50% ou 1-% et 50-75%	U – Inconnu	56	m	7	S-JWEL-97-001, 003, ou 008	
508	À l'étage	Zone à bureaux	Tuyauterie à radiateur(s)	Isolant d'installations de mécanique et (ou) à tuyaux	Ciment de crépissement sur raccords à tuyaux	(D)	Friable	Chrysotile	50-75%	U – Inconnu	40	Raccord	7	S-JWEL-00-02	
508	À l'étage	Zone à bureaux	Tuyaux de cheminée à l'intérieur de la colonne ou des colonnes d'intérieur	Isolant d'installations de mécanique et (ou) à tuyaux	Isolant à tuyau	(D)	Friable	Chrysotile ou Chrysotile et Amosite	25-50% ou 1-% et 50-75%	U – Inconnu	9	m	7	S-JWEL-97-001, 003, ou 008	L'on soupçonne la présence de produits suspects à l'intérieur d'une colonne de cheminée.
508	À l'étage	Zone à bureaux	Tuyaux de cheminée à l'intérieur de la colonne ou des colonnes d'intérieur	Isolant d'installations de mécanique et (ou) à tuyaux	Ciment de crépissement sur raccords à tuyaux	(D)	Friable	Chrysotile	50-75%	U – Inconnu	6	Raccord	7	S-JWEL-00-02	L'on soupçonne la présence de produits suspects à l'intérieur d'une colonne de cheminée.
509	À l'étage	Zone à bureaux	Tuyauterie à radiateur(s)	Isolant d'installations de mécanique et (ou) à tuyaux	Isolant à tuyau	(D)	Friable	Chrysotile ou Chrysotile et Amosite	25-50% ou 1-% et 50-75%	U – Inconnu	6	m	7	S-JWEL-97-001, 003, ou 008	
509	À l'étage	Zone à bureaux	Tuyauterie à radiateur(s)	Isolant d'installations de mécanique et (ou) à tuyaux	Ciment de crépissement sur raccords à tuyaux	(D)	Friable	Chrysotile	50-75%	U – Inconnu	5	Raccord	7	S-JWEL-00-02	
510	À l'étage	Zone à bureaux	Tuyauterie à radiateur(s)	Isolant d'installations de mécanique et (ou) à tuyaux	Isolant à tuyau	(D)	Friable	Chrysotile ou Chrysotile et Amosite	25-50% ou 1-% et 50-75%	U – Inconnu	20	m	7	S-JWEL-97-001, 003, ou 008	
510	À l'étage	Zone à bureaux	Tuyauterie à radiateur(s)	Isolant d'installations de mécanique et (ou) à tuyaux	Ciment de crépissement sur raccords à tuyaux	(D)	Friable	Chrysotile	50-75%	U – Inconnu	15	Raccord	7	S-JWEL-00-02	
511	À l'étage	Zone à bureaux	Tuyauterie à radiateur(s)	Isolant d'installations de mécanique et (ou) à tuyaux	Isolant à tuyau	(D)	Friable	Chrysotile ou Chrysotile et Amosite	25-50% ou 1-% et 50-75%	U – Inconnu	6	m	7	S-JWEL-97-001, 003, ou 008	
511	À l'étage	Zone à bureaux	Tuyauterie à radiateur(s)	Isolant d'installations de mécanique et (ou) à tuyaux	Ciment de crépissement sur raccords à tuyaux	(D)	Friable	Chrysotile	50-75%	U – Inconnu	5	Raccord	7	S-JWEL-00-02	
513A	À l'étage	Salle de toilettes pour hommes	Tuyauterie à radiateur(s)	Isolant d'installations de mécanique et (ou) à tuyaux	Isolant à tuyau	(D)	Friable	Chrysotile ou Chrysotile et Amosite	25-50% ou 1-% et 50-75%	U – Inconnu	14	m	7	S-JWEL-97-001, 003, ou 008	
513A	À l'étage	Salle de toilettes pour hommes	Tuyauterie à radiateur(s)	Isolant d'installations de mécanique et (ou) à tuyaux	Ciment de crépissement sur raccords à tuyaux	(D)	Friable	Chrysotile	50-75%	U – Inconnu	10	Raccord	7	S-JWEL-00-02	
513B	À l'étage	Retrait à tuyau(x) pour la salle de toilettes pour hommes	Tuyau	Isolant d'installations de mécanique et (ou) à tuyaux	Ouvrage d'emballage à cellules d'air ou à plusieurs épaisseurs de carton	(B)	Friable	Chrysotile	25-50%	G = En bon état	15	m	7	S-JWEL-97-001 ou 008	
513B	À l'étage	Retrait à tuyau(x) pour la salle de toilettes pour hommes	Tuyau	Isolant d'installations de mécanique et (ou) à tuyaux	Ciment de crépissement sur raccords à tuyaux	(B)	Friable	Chrysotile	50-75%	G = En bon état	10	Raccord	7	S-JWEL-00-02	
514A	À l'étage	Zone à bureaux	Tuyauterie à radiateur(s)	Isolant d'installations de mécanique et (ou) à tuyaux	Isolant à tuyau	(D)	Friable	Chrysotile ou Chrysotile et Amosite	25-50% ou 1-% et 50-75%	U – Inconnu	14	m	7	S-JWEL-97-001, 003, ou 008	
514A	À l'étage	Zone à bureaux	Tuyauterie à radiateur(s)	Isolant d'installations de mécanique et (ou) à tuyaux	Ciment de crépissement sur raccords à tuyaux	(D)	Friable	Chrysotile	50-75%	U – Inconnu	10	Raccord	7	S-JWEL-00-02	
514A	À l'étage	Zone à bureaux	Tuyauterie à radiateur(s)	Isolant d'installations de mécanique et (ou) à tuyaux	Isolant à tuyau	(D)	Friable	Chrysotile ou Chrysotile et Amosite	25-50% ou 1-% et 50-75%	U – Inconnu	12	m	7	S-JWEL-97-001, 003, ou 008	
514A	À l'étage	Zone à bureaux	Tuyauterie à radiateur(s)	Isolant d'installations de mécanique et (ou) à tuyaux	Ciment de crépissement sur raccords à tuyaux	(D)	Friable	Chrysotile	50-75%	U – Inconnu	10	Raccord	7	S-JWEL-00-02	
514B	À l'étage	Retrait à tuyau(x) pour la salle de toilettes pour hommes	Tuyau	Isolant d'installations de mécanique et (ou) à tuyaux	Ouvrage d'emballage à cellules d'air ou à plusieurs épaisseurs de carton	(B)	Friable	Chrysotile	25-50%	G = En bon état	30	m	7	S-JWEL-97-001 ou 008	
514B	À l'étage	Retrait à tuyau(x) pour la salle de toilettes pour hommes	Tuyau	Isolant d'installations de mécanique et (ou) à tuyaux	Ciment de crépissement sur raccords à tuyaux	(B)	Friable	Chrysotile	50-75%	G = En bon état	10	Raccord	7	S-JWEL-00-02	
515	À l'étage	Zone à bureaux	Tuyauterie à radiateur(s)	Isolant d'installations de mécanique et (ou) à tuyaux	Isolant à tuyau	(D)	Friable	Chrysotile ou Chrysotile et Amosite	25-50% ou 1-% et 50-75%	U – Inconnu	14	m	7	S-JWEL-97-001, 003, ou 008	
515	À l'étage	Zone à bureaux	Tuyauterie à radiateur(s)	Isolant d'installations de mécanique et (ou) à tuyaux	Ciment de crépissement sur raccords à tuyaux	(D)	Friable	Chrysotile	50-75%	U – Inconnu	10	Raccord	7	S-JWEL-00-02	
515	À l'étage	Zone à bureaux	Tuyaux de cheminée à l'intérieur de la colonne ou des colonnes d'intérieur	Isolant d'installations de mécanique et (ou) à tuyaux	Isolant à tuyau	(D)	Friable	Chrysotile ou Chrysotile et Amosite	25-50% ou 1-% et 50-75%	U – Inconnu	9	m	7	S-JWEL-97-001, 003, ou 008	L'on soupçonne la présence de produits suspects à l'intérieur d'une colonne de cheminée.
515	À l'étage	Zone à bureaux	Tuyaux de cheminée à l'intérieur de la colonne ou des colonnes d'intérieur	Isolant d'installations de mécanique et (ou) à tuyaux	Ciment de crépissement sur raccords à tuyaux	(D)	Friable	Chrysotile	50-75%	U – Inconnu	6	Raccord	7	S-JWEL-00-02	L'on soupçonne la présence de produits suspects à l'intérieur d'une colonne de cheminée.
516	À l'étage	Zone à bureaux	Tuyauterie à radiateur(s)	Isolant d'installations de mécanique et (ou) à tuyaux	Isolant à tuyau	(D)	Friable	Chrysotile ou Chrysotile et Amosite	25-50% ou 1-% et 50-75%	U – Inconnu	6	m	7	S-JWEL-97-001, 003, ou 008	
516	À l'étage	Zone à bureaux	Tuyauterie à radiateur(s)	Isolant d'installations de mécanique et (ou) à tuyaux	Ciment de crépissement sur raccords à tuyaux	(D)	Friable	Chrysotile	50-75%	U – Inconnu	5	Raccord	7	S-JWEL-00-02	
517	À l'étage	Zone à bureaux	Tuyauterie à radiateur(s)	Isolant d'installations de mécanique et (ou) à tuyaux	Isolant à tuyau	(D)	Friable	Chrysotile ou Chrysotile et Amosite	25-50% ou 1-% et 50-75%	U – Inconnu	14	m	7	S-JWEL-97-001, 003, ou 008	

Base de données sur l'amiante – Édifice commémoratif de l'ouest, au 344 de la rue Wellington (Mars 2014)

Référence par rapport à l'emplacement de l'enquête	Plancher	Local	Emplacement spécifique	Equipment Type	Description de matériau	Accessibilité	Friabilité (produits friables ou non friables)	Type d'amiante	Pourcentage présent	Condition (bonne, passable, médiocre, réduite, aucune)	Quantité approximative	Éléments	Mesures à prendre, selon la Dir. 057	Ident. de l'échantillon	Commentaires
517	À l'étage	Zone à bureaux	Tuyauterie à radiateur(s)	Isolant d'installations de mécanique et (ou) à tuyaux	Ciment de crépissement sur raccords à tuyaux	(D)	Friable	Chrysotile	50-75%	U – Inconnu	10	Raccord	7	S-JWEL-00-02	
518	À l'étage	Zone à bureaux	Tuyauterie à radiateur(s)	Isolant d'installations de mécanique et (ou) à tuyaux	Isolant à tuyau	(D)	Friable	Chrysotile ou Chrysotile et Amosite	25-50% ou 1-% et 50-75%	U – Inconnu	20	m	7	S-JWEL-97-001, 003, ou 008	
518	À l'étage	Zone à bureaux	Tuyauterie à radiateur(s)	Isolant d'installations de mécanique et (ou) à tuyaux	Ciment de crépissement sur raccords à tuyaux	(D)	Friable	Chrysotile	50-75%	U – Inconnu	15	Raccord	7	S-JWEL-00-02	
518	À l'étage	Zone à bureaux	Tuyaux de cheminée à l'intérieur de la colonne ou des colonnes d'intérieur	Isolant d'installations de mécanique et (ou) à tuyaux	Isolant à tuyau	(D)	Friable	Chrysotile ou Chrysotile et Amosite	25-50% ou 1-% et 50-75%	U – Inconnu	9	m	7	S-JWEL-97-001, 003, ou 008	L'on soupçonne la présence de produits suspects à l'intérieur d'une colonne de cheminée.
518	À l'étage	Zone à bureaux	Tuyaux de cheminée à l'intérieur de la colonne ou des colonnes d'intérieur	Isolant d'installations de mécanique et (ou) à tuyaux	Ciment de crépissement sur raccords à tuyaux	(D)	Friable	Chrysotile	50-75%	U – Inconnu	6	Raccord	7	S-JWEL-00-02	L'on soupçonne la présence de produits suspects à l'intérieur d'une colonne de cheminée.
519A	À l'étage	Salle de toilettes pour dames	Tuyauterie à l'intérieur du mur	Isolant d'installations de mécanique et (ou) à tuyaux	Isolant à tuyau	(D)	Friable	Chrysotile ou Chrysotile et Amosite	25-50% ou 1-% et 50-75%	U – Inconnu	30	m	7	S-JWEL-97-001, 003, ou 008	Produits suspects à l'intérieur d'un mur plein, du côté de l'est de la salle. L'isolant à tuyaux peut être constitué de cellules d'air amiantées, de blocs magnésiens ou d'emballages constitués d'épaisseurs de carton.
519A	À l'étage	Salle de toilettes pour dames	Tuyauterie à l'intérieur du mur	Isolant d'installations de mécanique et (ou) à tuyaux	Ciment de crépissement sur raccords à tuyaux	(D)	Friable	Chrysotile	50-75%	U – Inconnu	10	Raccord	7	S-JWEL-00-02	Produit suspect à l'intérieur d'un mur plein, du côté de l'est de la salle
519B	À l'étage	Retrait à tuyau(x) pour les salles de toilettes pour dames	Tuyau	Isolant d'installations de mécanique et (ou) à tuyaux	Ouvrage d'emballage à cellules d'air ou à plusieurs épaisseurs de carton	(B)	Friable	Chrysotile	25-50%	G = En bon état	15	m	7	S-JWEL-97-001 ou 008	
519B	À l'étage	Retrait à tuyau(x) pour les salles de toilettes pour dames	Tuyau	Isolant d'installations de mécanique et (ou) à tuyaux	Ciment de crépissement sur raccords à tuyaux	(B)	Friable	Chrysotile	50-75%	G = En bon état	10	Raccord	7	S-JWEL-00-02	
520	À l'étage	Zone à bureaux	Tuyauterie à radiateur(s)	Isolant d'installations de mécanique et (ou) à tuyaux	Isolant à tuyau	(D)	Friable	Chrysotile ou Chrysotile et Amosite	25-50% ou 1-% et 50-75%	U – Inconnu	14	m	7	S-JWEL-97-001, 003, ou 008	
520	À l'étage	Zone à bureaux	Tuyauterie à radiateur(s)	Isolant d'installations de mécanique et (ou) à tuyaux	Ciment de crépissement sur raccords à tuyaux	(D)	Friable	Chrysotile	50-75%	U – Inconnu	10	Raccord	7	S-JWEL-00-02	
521	À l'étage	Zone à bureaux	Tuyauterie à radiateur(s)	Isolant d'installations de mécanique et (ou) à tuyaux	Isolant à tuyau	(D)	Friable	Chrysotile ou Chrysotile et Amosite	25-50% ou 1-% et 50-75%	U – Inconnu	14	m	7	S-JWEL-97-001, 003, ou 008	
521	À l'étage	Zone à bureaux	Tuyauterie à radiateur(s)	Isolant d'installations de mécanique et (ou) à tuyaux	Ciment de crépissement sur raccords à tuyaux	(D)	Friable	Chrysotile	50-75%	U – Inconnu	10	Raccord	7	S-JWEL-00-02	
522	À l'étage	Zone à bureaux	Tuyauterie à radiateur(s)	Isolant d'installations de mécanique et (ou) à tuyaux	Isolant à tuyau	(D)	Friable	Chrysotile ou Chrysotile et Amosite	25-50% ou 1-% et 50-75%	U – Inconnu	6	m	7	S-JWEL-97-001, 003, ou 008	
522	À l'étage	Zone à bureaux	Tuyauterie à radiateur(s)	Isolant d'installations de mécanique et (ou) à tuyaux	Ciment de crépissement sur raccords à tuyaux	(D)	Friable	Chrysotile	50-75%	U – Inconnu	5	Raccord	7	S-JWEL-00-02	
523	À l'étage	Zone à bureaux	Tuyauterie à radiateur(s)	Isolant d'installations de mécanique et (ou) à tuyaux	Isolant à tuyau	(D)	Friable	Chrysotile ou Chrysotile et Amosite	25-50% ou 1-% et 50-75%	U – Inconnu	20	m	7	S-JWEL-97-001, 003, ou 008	
523	À l'étage	Zone à bureaux	Tuyauterie à radiateur(s)	Isolant d'installations de mécanique et (ou) à tuyaux	Ciment de crépissement sur raccords à tuyaux	(D)	Friable	Chrysotile	50-75%	U – Inconnu	15	Raccord	7	S-JWEL-00-02	
524	À l'étage	Zone à bureaux	Tuyauterie à radiateur(s)	Isolant d'installations de mécanique et (ou) à tuyaux	Isolant à tuyau	(D)	Friable	Chrysotile ou Chrysotile et Amosite	25-50% ou 1-% et 50-75%	U – Inconnu	14	m	7	S-JWEL-97-001, 003, ou 008	
524	À l'étage	Zone à bureaux	Tuyauterie à radiateur(s)	Isolant d'installations de mécanique et (ou) à tuyaux	Ciment de crépissement sur raccords à tuyaux	(D)	Friable	Chrysotile	50-75%	U – Inconnu	10	Raccord	7	S-JWEL-00-02	
525	À l'étage	Zone à bureaux	Tuyauterie à radiateur(s)	Isolant d'installations de mécanique et (ou) à tuyaux	Isolant à tuyau	(D)	Friable	Chrysotile ou Chrysotile et Amosite	25-50% ou 1-% et 50-75%	U – Inconnu	6	m	7	S-JWEL-97-001, 003, ou 008	
525	À l'étage	Zone à bureaux	Tuyauterie à radiateur(s)	Isolant d'installations de mécanique et (ou) à tuyaux	Ciment de crépissement sur raccords à tuyaux	(D)	Friable	Chrysotile	50-75%	U – Inconnu	5	Raccord	7	S-JWEL-00-02	
526	À l'étage	Zone à bureaux	Tuyauterie à radiateur(s)	Isolant d'installations de mécanique et (ou) à tuyaux	Isolant à tuyau	(D)	Friable	Chrysotile ou Chrysotile et Amosite	25-50% ou 1-% et 50-75%	U – Inconnu	14	m	7	S-JWEL-97-001, 003, ou 008	
526	À l'étage	Zone à bureaux	Tuyauterie à radiateur(s)	Isolant d'installations de mécanique et (ou) à tuyaux	Ciment de crépissement sur raccords à tuyaux	(D)	Friable	Chrysotile	50-75%	U – Inconnu	10	Raccord	7	S-JWEL-00-02	
527	À l'étage	Zone à bureaux	Tuyauterie à radiateur(s)	Isolant d'installations de mécanique et (ou) à tuyaux	Isolant à tuyau	(D)	Friable	Chrysotile ou Chrysotile et Amosite	25-50% ou 1-% et 50-75%	U – Inconnu	6	m	7	S-JWEL-97-001, 003, ou 008	
527	À l'étage	Zone à bureaux	Tuyauterie à radiateur(s)	Isolant d'installations de mécanique et (ou) à tuyaux	Ciment de crépissement sur raccords à tuyaux	(D)	Friable	Chrysotile	50-75%	U – Inconnu	5	Raccord	7	S-JWEL-00-02	
528	À l'étage	Zone à bureaux	Tuyauterie à radiateur(s)	Isolant d'installations de mécanique et (ou) à tuyaux	Isolant à tuyau	(D)	Friable	Chrysotile ou Chrysotile et Amosite	25-50% ou 1-% et 50-75%	U – Inconnu	14	m	7	S-JWEL-97-001, 003, ou 008	
528	À l'étage	Zone à bureaux	Tuyauterie à radiateur(s)	Isolant d'installations de mécanique et (ou) à tuyaux	Ciment de crépissement sur raccords à tuyaux	(D)	Friable	Chrysotile	50-75%	U – Inconnu	10	Raccord	7	S-JWEL-00-02	
529	À l'étage	Zone à bureaux	Tuyauterie à radiateur(s)	Isolant d'installations de mécanique et (ou) à tuyaux	Isolant à tuyau	(D)	Friable	Chrysotile ou Chrysotile et Amosite	25-50% ou 1-% et 50-75%	U – Inconnu	6	m	7	S-JWEL-97-001, 003, ou 008	
529	À l'étage	Zone à bureaux	Tuyauterie à radiateur(s)	Isolant d'installations de mécanique et (ou) à tuyaux	Ciment de crépissement sur raccords à tuyaux	(D)	Friable	Chrysotile	50-75%	U – Inconnu	5	Raccord	7	S-JWEL-00-02	
530	À l'étage	Zone à bureaux	Tuyauterie à radiateur(s)	Isolant d'installations de mécanique et (ou) à tuyaux	Isolant à tuyau	(D)	Friable	Chrysotile ou Chrysotile et Amosite	25-50% ou 1-% et 50-75%	U – Inconnu	6	m	7	S-JWEL-97-001, 003, ou 008	
530	À l'étage	Zone à bureaux	Tuyauterie à radiateur(s)	Isolant d'installations de mécanique et (ou) à tuyaux	Ciment de crépissement sur raccords à tuyaux	(D)	Friable	Chrysotile	50-75%	U – Inconnu	5	Raccord	7	S-JWEL-00-02	
531	À l'étage	Zone à bureaux	Tuyauterie à radiateur(s)	Isolant d'installations de mécanique et (ou) à tuyaux	Isolant à tuyau	(D)	Friable	Chrysotile ou Chrysotile et Amosite	25-50% ou 1-% et 50-75%	U – Inconnu	14	m	7	S-JWEL-97-001, 003, ou 008	
531	À l'étage	Zone à bureaux	Tuyauterie à radiateur(s)	Isolant d'installations de mécanique et (ou) à tuyaux	Ciment de crépissement sur raccords à tuyaux	(D)	Friable	Chrysotile	50-75%	U – Inconnu	10	Raccord	7	S-JWEL-00-02	
532	À l'étage	Zone à bureaux	Tuyauterie à radiateur(s)	Isolant d'installations de mécanique et (ou) à tuyaux	Isolant à tuyau	(D)	Friable	Chrysotile ou Chrysotile et Amosite	25-50% ou 1-% et 50-75%	U – Inconnu	8	m	7	S-JWEL-97-001, 003, ou 008	
532	À l'étage	Zone à bureaux	Tuyauterie à radiateur(s)	Isolant d'installations de mécanique et (ou) à tuyaux	Ciment de crépissement sur raccords à tuyaux	(D)	Friable	Chrysotile	50-75%	U – Inconnu	5	Raccord	7	S-JWEL-00-02	
532	À l'étage	Tous les corridors	Étage	Carrelage de plancher vinylique	De format 12 po. sur 12 po. et de couleur beige, avec stries rouges	(A)	Non-friable	Chrysotile	8.10%	G = En bon état	650	m^2	7	S-DST-13A	
532	À l'étage	Tous les corridors	Plafond	Carrelage de plafond	Carreaux de plafond Transite, de 2 pi. sur 2 pi. et à trous d'épingle	(C) – De type apparent	Non-friable	Chrysotile	5-25%	G = En bon état	790	m^2	7	S-JWEL-00-SA-14	
628	À l'étage	Local de courant	Tuyau	Autres matériaux amiantés	Tuyau Transite	(B)	Non-friable	Chrysotile et Crocidolite	5-25% et 25-50%	G = En bon état	6	m	7	S-JWEL-00-SA16	
630	À l'étage	Local de courant	Tuyau	Autres matériaux amiantés	Tuyau Transite	(B)	Non-friable	Chrysotile et Crocidolite	5-25% et 25-50%	G = En bon état	6	m	7	S-JWEL-00-SA16	

Base de données sur l’amiante – Édifice commémoratif de l’ouest, au 344 de la rue Wellington (Mars 2014)

Référence par rapport à l’emplacement de l’enquête	Plancher	Local	Emplacement spécifique	Equipment Type	Description de matériau	Accessibilité	Friabilité (produits friables ou non friables)	Type d'amiante	Pourcentage présent	Condition (bonne, passable, médiocre, réduite, aucune)	Quantité approximative	Éléments	Mesures à prendre, selon la Dir. 057	Ident. de l'échantillon	Commentaires
Cage d'escalier S3	À l’étage	Cage d'escalier, au nord-ouest	Tuyauterie à radiateur(s)	Isolant d’installations de mécanique et (ou) à tuyaux	Isolant à tuyau	(D)	Friable	Chrysotile ou Chrysotile et Amosite	25-50% ou 1-% et 50-75%	U – Inconnu	14	m	7	S-JWEL-97-001, 003, ou 008	Produits suspects à l’intérieur du mur plein de la cage d’escalier. L’isolant à tuyaux peut être constitué de cellules d’air, de blocs magnésiens ou d’emballages constitués d’épaisseurs de carton.
Cage d'escalier S3	À l’étage	Cage d'escalier, au nord-ouestl	Tuyauterie à radiateur(s)	Isolant d’installations de mécanique et (ou) à tuyaux	Ciment de crépissement sur raccords à tuyaux	(D)	Friable	Chrysotile	50-75%	U – Inconnu	10	Raccord	7	S-JWEL-00-02	Produits suspects à l’intérieur du mur plein de la cage d’escalier
Cage d'escalier S4	À l’étage	Cage d'escalier, au nord-est	Tuyauterie à radiateur(s)	Isolant d’installations de mécanique et (ou) à tuyaux	Isolant à tuyau	(D)	Friable	Chrysotile ou Chrysotile et Amosite	25-50% ou 1-% et 50-75%	U – Inconnu	14	m	7	S-JWEL-97-001, 003, ou 008	Produits suspects à l’intérieur du mur plein de la cage d’escalier. L’isolant à tuyaux peut être constitué de cellules d’air, de blocs magnésiens ou d’emballages constitués d’épaisseurs de carton.
Cage d'escalier S4	À l’étage	Cage d'escalier, au nord-est	Tuyauterie à radiateur(s)	Isolant d’installations de mécanique et (ou) à tuyaux	Ciment de crépissement sur raccords à tuyaux	(D)	Friable	Chrysotile	50-75%	U – Inconnu	10	Raccord	7	S-JWEL-00-02	Produits suspects à l’intérieur du mur plein de la cage d’escalier

Base de données sur l'amiante – Édifice commémoratif de l'ouest, au 344 de la rue Wellington (Mars 2014)

Référence par rapport à l'emplacement de l'enquête	Plancher	Local	Emplacement spécifique	Equipment Type	Description de matériau	Accessibilité	Friabilité (produits friables ou non friables)	Type d'amiante	Pourcentage présent	Condition (bonne, passable, médiocre, réduite, aucune)	Quantité approximative	Éléments	Mesures à prendre, selon la Dir. 057	Ident. de l'échantillon	Commentaires
Deuxième étage															
355	Deuxième étage	Zone à bureaux	Tuyauterie à radiateur(s)	Isolant d'installations de mécanique et (ou) à tuyaux	Isolant à tuyau	(D)	Friable	Chrysotile ou chrysotile et amosite	25-50% ou 1-% and 50-75%	U – Inconnu	46	m	7	S-JWEL-97-001, 003, ou 008	
355	Deuxième étage	Zone à bureaux	Tuyauterie à radiateur(s)	Isolant d'installations de mécanique et (ou) à tuyaux	Ciment de crépissement sur raccords à tuyaux	(D)	Friable	Chrysotile	50-75%	U – Inconnu	35	Raccord	7	S-JWEL-00-02	
356	Deuxième étage	Zone à bureaux	Tuyauterie à radiateur(s)	Isolant d'installations de mécanique et (ou) à tuyaux	Isolant à tuyau	(D)	Friable	Chrysotile ou chrysotile et amosite	25-50% ou 1-% and 50-75%	U – Inconnu	14	m	7	S-JWEL-97-001, 003, ou 008	
356	Deuxième étage	Zone à bureaux	Tuyauterie à radiateur(s)	Isolant d'installations de mécanique et (ou) à tuyaux	Ciment de crépissement sur raccords à tuyaux	(D)	Friable	Chrysotile	50-75%	U – Inconnu	10	Raccord	7	S-JWEL-00-02	
357	Deuxième étage	Zone à bureaux	Tuyauterie à radiateur(s)	Isolant d'installations de mécanique et (ou) à tuyaux	Isolant à tuyau	(D)	Friable	Chrysotile ou chrysotile et amosite	25-50% ou 1-% and 50-75%	U – Inconnu	6	m	7	S-JWEL-97-001, 003, ou 008	
357	Deuxième étage	Zone à bureaux	Tuyauterie à radiateur(s)	Isolant d'installations de mécanique et (ou) à tuyaux	Ciment de crépissement sur raccords à tuyaux	(D)	Friable	Chrysotile	50-75%	U – Inconnu	5	Raccord	7	S-JWEL-00-02	
358	Deuxième étage	Zone à bureaux	Tuyauterie à radiateur(s)	Isolant d'installations de mécanique et (ou) à tuyaux	Isolant à tuyau	(D)	Friable	Chrysotile ou chrysotile et amosite	25-50% ou 1-% and 50-75%	U – Inconnu	6	m	7	S-JWEL-97-001, 003, ou 008	
358	Deuxième étage	Zone à bureaux	Tuyauterie à radiateur(s)	Isolant d'installations de mécanique et (ou) à tuyaux	Ciment de crépissement sur raccords à tuyaux	(D)	Friable	Chrysotile	50-75%	U – Inconnu	5	Raccord	7	S-JWEL-00-02	
359	Deuxième étage	Zone à bureaux	Tuyauterie à radiateur(s)	Isolant d'installations de mécanique et (ou) à tuyaux	Isolant à tuyau	(D)	Friable	Chrysotile ou chrysotile et amosite	25-50% ou 1-% and 50-75%	U – Inconnu	14	m	7	S-JWEL-97-001, 003, ou 008	
359	Deuxième étage	Zone à bureaux	Tuyauterie à radiateur(s)	Isolant d'installations de mécanique et (ou) à tuyaux	Ciment de crépissement sur raccords à tuyaux	(D)	Friable	Chrysotile	50-75%	U – Inconnu	10	Raccord	7	S-JWEL-00-02	
360	Deuxième étage	Zone à bureaux	Tuyauterie à radiateur(s)	Isolant d'installations de mécanique et (ou) à tuyaux	Isolant à tuyau	(D)	Friable	Chrysotile ou chrysotile et amosite	25-50% ou 1-% and 50-75%	U – Inconnu	114	m	7	S-JWEL-97-001, 003, ou 008	
360	Deuxième étage	Zone à bureaux	Tuyauterie à radiateur(s)	Isolant d'installations de mécanique et (ou) à tuyaux	Ciment de crépissement sur raccords à tuyaux	(D)	Friable	Chrysotile	50-75%	U – Inconnu	95	Raccord	7	S-JWEL-00-02	
361	Deuxième étage	Zone à bureaux	Tuyauterie à radiateur(s)	Isolant d'installations de mécanique et (ou) à tuyaux	Isolant à tuyau	(D)	Friable	Chrysotile ou chrysotile et amosite	25-50% ou 1-% et 50-75%	U – Inconnu	20	m	7	S-JWEL-97-001, 003, ou 008	
361	Deuxième étage	Zone à bureaux	Tuyauterie à radiateur(s)	Isolant d'installations de mécanique et (ou) à tuyaux	Ciment de crépissement sur raccords à tuyaux	(D)	Friable	Chrysotile	50-75%	U – Inconnu	25	Raccord	7	S-JWEL-00-02	
362	Deuxième étage	Zone à bureaux	Tuyauterie à radiateur(s)	Isolant d'installations de mécanique et (ou) à tuyaux	Isolant à tuyau	(D)	Friable	Chrysotile ou chrysotile et amosite	25-50% ou 1-% et 50-75%	U – Inconnu	42	m	7	S-JWEL-97-001, 003, ou 008	
362	Deuxième étage	Zone à bureaux	Tuyauterie à radiateur(s)	Isolant d'installations de mécanique et (ou) à tuyaux	Ciment de crépissement sur raccords à tuyaux	(D)	Friable	Chrysotile	50-75%	U – Inconnu	30	Raccord	7	S-JWEL-00-02	
362	Deuxième étage	Zone à bureaux	Tuyaux de cheminée à l'intérieur de la colonne ou des colonnes d'intérieur	Isolant d'installations de mécanique et (ou) à tuyaux	Isolant à tuyau	(D)	Friable	Chrysotile ou chrysotile et amosite	25-50% ou 1-% et 50-75%	U – Inconnu	9	m	7	S-JWEL-97-001, 003, ou 008	L'on soupçonne la présence de produits suspects à l'intérieur d'une colonne de cheminée.
362	Deuxième étage	Zone à bureaux	Tuyaux de cheminée à l'intérieur de la colonne ou des colonnes d'intérieur	Isolant d'installations de mécanique et (ou) à tuyaux	Ciment de crépissement sur raccords à tuyaux	(D)	Friable	Chrysotile	50-75%	U – Inconnu	6	Raccord	7	S-JWEL-00-02	L'on soupçonne la présence de produits suspects à l'intérieur d'une colonne de cheminée.
363	Deuxième étage	Zone à bureaux	Tuyauterie à radiateur(s)	Isolant d'installations de mécanique et (ou) à tuyaux	Isolant à tuyau	(D)	Friable	Chrysotile ou chrysotile et amosite	25-50% ou 1-% et 50-75%	U – Inconnu	14	m	7	S-JWEL-97-001, 003, ou 008	
363	Deuxième étage	Zone à bureaux	Tuyauterie à radiateur(s)	Isolant d'installations de mécanique et (ou) à tuyaux	Ciment de crépissement sur raccords à tuyaux	(D)	Friable	Chrysotile	50-75%	U – Inconnu	10	Raccord	7	S-JWEL-00-02	
363	Deuxième étage	Zone à bureaux	Tuyaux de cheminée à l'intérieur de la colonne ou des colonnes d'intérieur	Isolant d'installations de mécanique et (ou) à tuyaux	Isolant à tuyau	(D)	Friable	Chrysotile ou chrysotile et amosite	25-50% ou 1-% et 50-75%	U – Inconnu	9	m	7	S-JWEL-97-001, 003, ou 008	L'on soupçonne la présence de produits suspects à l'intérieur d'une colonne de cheminée.
363	Deuxième étage	Zone à bureaux	Tuyaux de cheminée à l'intérieur de la colonne ou des colonnes d'intérieur	Isolant d'installations de mécanique et (ou) à tuyaux	Ciment de crépissement sur raccords à tuyaux	(D)	Friable	Chrysotile	50-75%	U – Inconnu	6	Raccord	7	S-JWEL-00-02	L'on soupçonne la présence de produits suspects à l'intérieur d'une colonne de cheminée.
364	Deuxième étage	Zone à bureaux	Tuyauterie à radiateur(s)	Isolant d'installations de mécanique et (ou) à tuyaux	Isolant à tuyau	(D)	Friable	Chrysotile ou chrysotile et amosite	25-50% ou 1-% et 50-75%	U – Inconnu	6	m	7	S-JWEL-97-001, 003, ou 008	
364	Deuxième étage	Zone à bureaux	Tuyauterie à radiateur(s)	Isolant d'installations de mécanique et (ou) à tuyaux	Ciment de crépissement sur raccords à tuyaux	(D)	Friable	Chrysotile	50-75%	U – Inconnu	5	Raccord	7	S-JWEL-00-02	
365	Deuxième étage	Zone à bureaux	Tuyauterie à radiateur(s)	Isolant d'installations de mécanique et (ou) à tuyaux	Isolant à tuyau	(D)	Friable	Chrysotile ou chrysotile et amosite	25-50% ou 1-% et 50-75%	U – Inconnu	14	m	7	S-JWEL-97-001, 003, ou 008	
365	Deuxième étage	Zone à bureaux	Tuyauterie à radiateur(s)	Isolant d'installations de mécanique et (ou) à tuyaux	Ciment de crépissement sur raccords à tuyaux	(D)	Friable	Chrysotile	50-75%	U – Inconnu	10	Raccord	7	S-JWEL-00-02	
366	Deuxième étage	Zone à bureaux	Tuyauterie à radiateur(s)	Isolant d'installations de mécanique et (ou) à tuyaux	Isolant à tuyau	(D)	Friable	Chrysotile ou chrysotile et amosite	25-50% ou 1-% et 50-75%	U – Inconnu	6	m	7	S-JWEL-97-001, 003, ou 008	
366	Deuxième étage	Zone à bureaux	Tuyauterie à radiateur(s)	Isolant d'installations de mécanique et (ou) à tuyaux	Ciment de crépissement sur raccords à tuyaux	(D)	Friable	Chrysotile	50-75%	U – Inconnu	5	Raccord	7	S-JWEL-00-02	
367	Deuxième étage	Zone à bureaux	Tuyauterie à radiateur(s)	Isolant d'installations de mécanique et (ou) à tuyaux	Isolant à tuyau	(D)	Friable	Chrysotile ou chrysotile et amosite	25-50% ou 1-% et 50-75%	U – Inconnu	14	m	7	S-JWEL-97-001, 003, or 008	
367	Deuxième étage	Zone à bureaux	Tuyauterie à radiateur(s)	Isolant d'installations de mécanique et (ou) à tuyaux	Ciment de crépissement sur raccords à tuyaux	(D)	Friable	Chrysotile	50-75%	U – Inconnu	10	Raccord	7	S-JWEL-00-02	
368	Deuxième étage	Zone à bureaux	Tuyauterie à radiateur(s)	Isolant d'installations de mécanique et (ou) à tuyaux	Isolant à tuyau	(D)	Friable	Chrysotile ou chrysotile et amosite	25-50% ou 1-% et 50-75%	U – Inconnu	14	m	7	S-JWEL-97-001, 003, ou 008	
368	Deuxième étage	Zone à bureaux	Tuyauterie à radiateur(s)	Isolant d'installations de mécanique et (ou) à tuyaux	Ciment de crépissement sur raccords à tuyaux	(D)	Friable	Chrysotile	50-75%	U – Inconnu	10	Raccord	7	S-JWEL-00-02	
369	Deuxième étage	Zone à bureaux	Tuyauterie à radiateur(s)	Isolant d'installations de mécanique et (ou) à tuyaux	Isolant à tuyau	(D)	Friable	Chrysotile ou chrysotile et amosite	25-50% ou 1-% et 50-75%	U – Inconnu	6	m	7	S-JWEL-97-001, 003, ou 008	
369	Deuxième étage	Zone à bureaux	Tuyauterie à radiateur(s)	Isolant d'installations de mécanique et (ou) à tuyaux	Ciment de crépissement sur raccords à tuyaux	(D)	Friable	Chrysotile	50-75%	U – Inconnu	5	Raccord	7	S-JWEL-00-02	
370	Deuxième étage	Zone à bureaux	Tuyauterie à radiateur(s)	Isolant d'installations de mécanique et (ou) à tuyaux	Isolant à tuyau	(D)	Friable	Chrysotile ou chrysotile et amosite	25-50% ou 1-% et 50-75%	U – Inconnu	66	m	7	S-JWEL-97-001, 003, ou 008	
370	Deuxième étage	Zone à bureaux	Tuyauterie à radiateur(s)	Isolant d'installations de mécanique et (ou) à tuyaux	Ciment de crépissement sur raccords à tuyaux	(D)	Friable	Chrysotile	50-75%	U – Inconnu	50	Raccord	7	S-JWEL-00-02	
370	Deuxième étage	Zone à bureaux	Tuyaux de cheminée à l'intérieur de la colonne ou des colonnes d'intérieur	Isolant d'installations de mécanique et (ou) à tuyaux	Isolant à tuyau	(D)	Friable	Chrysotile ou chrysotile et amosite	25-50% ou 1-% et 50-75%	U – Inconnu	9	m	7	S-JWEL-97-001, 003, ou 008	L'on soupçonne la présence de produits suspects à l'intérieur d'une colonne de cheminée.

Base de données sur l'amiante – Édifice commémoratif de l'ouest, au 344 de la rue Wellington (Mars 2014)

Référence par rapport à l'emplacement de l'enquête	Plancher	Local	Emplacement spécifique	Equipment Type	Description de matériau	Accessibilité	Friabilité (produits friables ou non friables)	Type d'amiante	Pourcentage présent	Condition (bonne, passable, médiocre, réduite, aucune)	Quantité approximative	Éléments	Mesures à prendre, selon la Dir. 057	Ident. de l'échantillon	Commentaires
370	Deuxième étage	Zone à bureaux	Tuyaux de cheminée à l'intérieur de la colonne ou des colonnes d'intérieur	Isolant d'installations de mécanique et (ou) à tuyaux	Ciment de crépissement sur raccords à tuyaux	(D)	Friable	Chrysotile	50-75%	U – Inconnu	6	Raccord	7	S-JWEL-00-02	L'on soupçonne la présence de produits suspects à l'intérieur d'une colonne de cheminée.
371	Deuxième étage	Zone à bureaux	Tuyauterie à radiateur(s)	Isolant d'installations de mécanique et (ou) à tuyaux	Isolant à tuyau	(D)	Friable	Chrysotile ou chrysotile et amosite	25-50% ou 1-% et 50-75%	U – Inconnu	14	m	7	S-JWEL-97-001, 003, ou 008	
371	Deuxième étage	Zone à bureaux	Tuyauterie à radiateur(s)	Isolant d'installations de mécanique et (ou) à tuyaux	ment de crépissement sur raccords à tuyau	(D)	Friable	Chrysotile	50-75%	U – Inconnu	10	Raccord	7	S-JWEL-00-02	
371	Deuxième étage	Zone à bureaux	Tuyaux de cheminée à l'intérieur de la colonne ou des colonnes d'intérieur	Isolant d'installations de mécanique et (ou) à tuyaux	Isolant à tuyau	(D)	Friable	Chrysotile ou chrysotile et amosite	25-50% ou 1-% et 50-75%	U – Inconnu	9	m	7	S-JWEL-97-001, 003, ou 008	L'on soupçonne la présence de produits suspects à l'intérieur d'une colonne de cheminée.
371	Deuxième étage	Zone à bureaux	Tuyaux de cheminée à l'intérieur de la colonne ou des colonnes d'intérieur	Isolant d'installations de mécanique et (ou) à tuyaux	ment de crépissement sur raccords à tuyau	(D)	Friable	Chrysotile	50-75%	U – Inconnu	6	Raccord	7	S-JWEL-00-02	L'on soupçonne la présence de produits suspects à l'intérieur d'une colonne de cheminée.
372	Deuxième étage	Zone à bureaux	Tuyauterie à radiateur(s)	Isolant d'installations de mécanique et (ou) à tuyaux	Isolant à tuyau	(D)	Friable	Chrysotile ou chrysotile et amosite	25-50% ou 1-% et 50-75%	U – Inconnu	14	m	7	S-JWEL-97-001, 003, ou 008	
372	Deuxième étage	Zone à bureaux	Tuyauterie à radiateur(s)	Isolant d'installations de mécanique et (ou) à tuyaux	Ciment de crépissement sur raccords à tuyaux	(D)	Friable	Chrysotile	50-75%	U – Inconnu	10	Raccord	7	S-JWEL-00-02	
373	Deuxième étage	Zone à bureaux	Tuyauterie à radiateur(s)	Isolant d'installations de mécanique et (ou) à tuyaux	Isolant à tuyau	(D)	Friable	Chrysotile ou chrysotile et amosite	25-50% ou 1-% et 50-75%	U – Inconnu	6	m	7	S-JWEL-97-001, 003, ou 008	
373	Deuxième étage	Zone à bureaux	Tuyauterie à radiateur(s)	Isolant d'installations de mécanique et (ou) à tuyaux	Ciment de crépissement sur raccords à tuyaux	(D)	Friable	Chrysotile	50-75%	U – Inconnu	5	Raccord	7	S-JWEL-00-02	
374	Deuxième étage	Zone à bureaux	Tuyauterie à radiateur(s)	Isolant d'installations de mécanique et (ou) à tuyaux	Isolant à tuyau	(D)	Friable	Chrysotile ou chrysotile et amosite	25-50% ou 1-% et 50-75%	U – Inconnu	14	m	7	S-JWEL-97-001, 003, ou 008	
374	Deuxième étage	Zone à bureaux	Tuyauterie à radiateur(s)	Isolant d'installations de mécanique et (ou) à tuyaux	Ciment de crépissement sur raccords à tuyaux	(D)	Friable	Chrysotile	50-75%	U – Inconnu	10	Raccord	7	S-JWEL-00-02	
375	Deuxième étage	Zone à bureaux	Tuyauterie à radiateur(s)	Isolant d'installations de mécanique et (ou) à tuyaux	Isolant à tuyau	(D)	Friable	Chrysotile ou chrysotile et amosite	25-50% ou 1-% et 50-75%	U – Inconnu	22	m	7	S-JWEL-97-001, 003, ou 008	
375	Deuxième étage	Zone à bureaux	Tuyauterie à radiateur(s)	Isolant d'installations de mécanique et (ou) à tuyaux	Ciment de crépissement sur raccords à tuyaux	(D)	Friable	Chrysotile	50-75%	U – Inconnu	15	Raccord	7	S-JWEL-00-02	
376	Deuxième étage	Zone à bureaux	Tuyauterie à radiateur(s)	Isolant d'installations de mécanique et (ou) à tuyaux	Isolant à tuyau	(D)	Friable	Chrysotile ou chrysotile et amosite	25-50% ou 1-% et 50-75%	U – Inconnu	20	m	7	S-JWEL-97-001, 003, ou 008	
376	Deuxième étage	Zone à bureaux	Tuyauterie à radiateur(s)	Isolant d'installations de mécanique et (ou) à tuyaux	Ciment de crépissement sur raccords à tuyaux	(D)	Friable	Chrysotile	50-75%	U – Inconnu	15	Raccord	7	S-JWEL-00-02	
377	Deuxième étage	Zone à bureaux	Tuyauterie à radiateur(s)	Isolant d'installations de mécanique et (ou) à tuyaux	Isolant à tuyau	(D)	Friable	Chrysotile ou chrysotile et amosite	25-50% ou 1-% et 50-75%	U – Inconnu	8	m	7	S-JWEL-97-001, 003, ou 008	
377	Deuxième étage	Zone à bureaux	Tuyauterie à radiateur(s)	Isolant d'installations de mécanique et (ou) à tuyaux	Ciment de crépissement sur raccords à tuyaux	(D)	Friable	Chrysotile	50-75%	U – Inconnu	5	Raccord	7	S-JWEL-00-02	
378	Deuxième étage	Zone à bureaux	Tuyauterie à radiateur(s)	Isolant d'installations de mécanique et (ou) à tuyaux	Isolant à tuyau	(D)	Friable	Chrysotile ou chrysotile et amosite	25-50% ou 1-% et 50-75%	U – Inconnu	110	m	7	S-JWEL-97-001, 003, ou 008	
378	Deuxième étage	Zone à bureaux	Tuyauterie à radiateur(s)	Isolant d'installations de mécanique et (ou) à tuyaux	Ciment de crépissement sur raccords à tuyaux	(D)	Friable	Chrysotile	50-75%	U – Inconnu	80	Raccord	7	S-JWEL-00-02	
378	Deuxième étage	Zone à bureaux	Tuyaux de cheminée à l'intérieur de la colonne ou des colonnes d'intérieur	Isolant d'installations de mécanique et (ou) à tuyaux	Isolant à tuyau	(D)	Friable	Chrysotile ou chrysotile et amosite	25-50% ou 1-% et 50-75%	U – Inconnu	9	m	7	S-JWEL-97-001, 003, ou 008	L'on soupçonne la présence de produits suspects à l'intérieur d'une colonne de cheminée.
378	Deuxième étage	Zone à bureaux	Tuyaux de cheminée à l'intérieur de la colonne ou des colonnes d'intérieur	Isolant d'installations de mécanique et (ou) à tuyaux	Ciment de crépissement sur raccords à tuyaux	(D)	Friable	Chrysotile	50-75%	U – Inconnu	6	Raccord	7	S-JWEL-00-02	L'on soupçonne la présence de produits suspects à l'intérieur d'une colonne de cheminée.
378	Deuxième étage	Zone à bureaux	Tuyau	Isolant d'installations de mécanique et (ou) à tuyaux	Isolant à tuyau	(D)	Friable	Chrysotile ou chrysotile et amosite	25-50% ou 1-% et 50-75%	G = En bon état	30	m	7	S-JWEL-97-001 ou 008	Dans le puits ou l'arbre qui dessert la passerelle de l'est
379	Deuxième étage	Zone à bureaux	Tuyauterie à radiateur(s)	Isolant d'installations de mécanique et (ou) à tuyaux	Isolant à tuyau	(D)	Friable	Chrysotile ou chrysotile et amosite	25-50% ou 1-% et 50-75%	U – Inconnu	14	m	7	S-JWEL-97-001, 003, ou 008	
379	Deuxième étage	Zone à bureaux	Tuyauterie à radiateur(s)	Isolant d'installations de mécanique et (ou) à tuyaux	Ciment de crépissement sur raccords à tuyaux	(D)	Friable	Chrysotile	50-75%	U – Inconnu	10	Raccord	7	S-JWEL-00-02	
379	Deuxième étage	Zone à bureaux	Tuyau	Isolant d'installations de mécanique et (ou) à tuyaux	Isolant à tuyau	(D)	Friable	Chrysotile ou chrysotile et amosite	25-50% ou 1-% et 50-75%	G = En bon état	30	m	7	S-JWEL-97-001 ou 008	Dans le puits ou l'arbre qui dessert la passerelle de l'est
380	Deuxième étage	Zone à bureaux	Tuyauterie à radiateur(s)	Isolant d'installations de mécanique et (ou) à tuyaux	Isolant à tuyau	(D)	Friable	Chrysotile ou chrysotile et amosite	25-50% ou 1-% et 50-75%	U – Inconnu	48	m	7	S-JWEL-97-001, 003, ou 008	
380	Deuxième étage	Zone à bureaux	Tuyauterie à radiateur(s)	Isolant d'installations de mécanique et (ou) à tuyaux	ment de crépissement sur raccords à tuyau	(D)	Friable	Chrysotile	50-75%	U – Inconnu	35	Raccord	7	S-JWEL-00-02	
380	Deuxième étage	Zone à bureaux	Tuyaux de cheminée à l'intérieur de la colonne ou des colonnes d'intérieur	Isolant d'installations de mécanique et (ou) à tuyaux	Isolant à tuyau	(D)	Friable	Chrysotile ou chrysotile et amosite	25-50% ou 1-% et 50-75%	U – Inconnu	9	m	7	S-JWEL-97-001, 003, ou 008	L'on soupçonne la présence de produits suspects à l'intérieur d'une colonne de cheminée.
380	Deuxième étage	Zone à bureaux	Tuyaux de cheminée à l'intérieur de la colonne ou des colonnes d'intérieur	Isolant d'installations de mécanique et (ou) à tuyaux	ment de crépissement sur raccords à tuyau	(D)	Friable	Chrysotile	50-75%	U – Inconnu	6	Raccord	7	S-JWEL-00-02	L'on soupçonne la présence de produits suspects à l'intérieur d'une colonne de cheminée.
381	Deuxième étage	Zone à bureaux	Tuyauterie à radiateur(s)	Isolant d'installations de mécanique et (ou) à tuyaux	Isolant à tuyau	(D)	Friable	Chrysotile ou chrysotile et amosite	25-50% ou 1-% et 50-75%	U – Inconnu	6	m	7	S-JWEL-97-001, 003, ou 008	
381	Deuxième étage	Zone à bureaux	Tuyauterie à radiateur(s)	Isolant d'installations de mécanique et (ou) à tuyaux	Ciment de crépissement sur raccords à tuyaux	(D)	Friable	Chrysotile	50-75%	U – Inconnu	5	Raccord	7	S-JWEL-00-02	
382	Deuxième étage	Zone à bureaux	Tuyauterie à radiateur(s)	Isolant d'installations de mécanique et (ou) à tuyaux	Isolant à tuyau	(D)	Friable	Chrysotile ou chrysotile et amosite	25-50% ou 1-% et 50-75%	U – Inconnu	30	m	7	S-JWEL-97-001, 003, or 008	
382	Deuxième étage	Zone à bureaux	Tuyauterie à radiateur(s)	Isolant d'installations de mécanique et (ou) à tuyaux	Ciment de crépissement sur raccords à tuyaux	(D)	Friable	Chrysotile	50-75%	U – Inconnu	20	Raccord	7	S-JWEL-00-02	
382	Deuxième étage	Zone à bureaux	Tuyaux de cheminée à l'intérieur de la colonne ou des colonnes d'intérieur	Isolant d'installations de mécanique et (ou) à tuyaux	Isolant à tuyau	(D)	Friable	Chrysotile ou chrysotile et amosite	25-50% ou 1-% et 50-75%	U – Inconnu	9	m	7	S-JWEL-97-001, 003, ou 008	L'on soupçonne la présence de produits suspects à l'intérieur d'une colonne de cheminée.
382	Deuxième étage	Zone à bureaux	Tuyaux de cheminée à l'intérieur de la colonne ou des colonnes d'intérieur	Isolant d'installations de mécanique et (ou) à tuyaux	Ciment de crépissement sur raccords à tuyaux	(D)	Friable	Chrysotile	50-75%	U – Inconnu	6	Raccord	7	S-JWEL-00-02	L'on soupçonne la présence de produits suspects à l'intérieur d'une colonne de cheminée.
383	Deuxième étage	Zone à bureaux	Tuyauterie à radiateur(s)	Isolant d'installations de mécanique et (ou) à tuyaux	Isolant à tuyau	(D)	Friable	Chrysotile ou chrysotile et amosite	25-50% ou 1-% et 50-75%	U – Inconnu	20	m	7	S-JWEL-97-001, 003, ou 008	

Base de données sur l'amiante – Édifice commémoratif de l'ouest, au 344 de la rue Wellington (Mars 2014)

Référence par rapport à l'emplacement de l'enquête	Plancher	Local	Emplacement spécifique	Equipment Type	Description de matériau	Accessibilité	Friabilité (produits friables ou non friables)	Type d'amiante	Pourcentage présent	Condition (bonne, passable, médiocre, réduite, aucune)	Quantité approximative	Éléments	Mesures à prendre, selon la Dir. 057	Ident. de l'échantillon	Commentaires
383	Deuxième étage	Zone à bureaux	Tuyauterie à radiateur(s)	Isolant d'installations de mécanique et (ou) à tuyaux	Ciment de crépissement sur raccords à tuyaux	(D)	Friable	Chrysotile	50-75%	U – Inconnu	15	Raccord	7	S-JWEL-00-02	
384	Deuxième étage	Zone à bureaux	Tuyauterie à radiateur(s)	Isolant d'installations de mécanique et (ou) à tuyaux	Isolant à tuyau	(D)	Friable	Chrysotile ou chrysotile et amosite	25-50% ou 1-% et 50-75%	U – Inconnu	14	m	7	S-JWEL-97-001, 003, ou 008	
384	Deuxième étage	Zone à bureaux	Tuyauterie à radiateur(s)	Isolant d'installations de mécanique et (ou) à tuyaux	Ciment de crépissement sur raccords à tuyaux	(D)	Friable	Chrysotile	50-75%	U – Inconnu	10	Raccord	7	S-JWEL-00-02	
385	Deuxième étage	Zone à bureaux	Tuyauterie à radiateur(s)	Isolant d'installations de mécanique et (ou) à tuyaux	Isolant à tuyau	(D)	Friable	Chrysotile ou chrysotile et amosite	25-50% ou 1-% et 50-75%	U – Inconnu	6	m	7	S-JWEL-97-001, 003, ou 008	
385	Deuxième étage	Zone à bureaux	Tuyauterie à radiateur(s)	Isolant d'installations de mécanique et (ou) à tuyaux	ment de crépissement sur raccords à tuyau	(D)	Friable	Chrysotile	50-75%	U – Inconnu	5	Raccord	7	S-JWEL-00-02	
386	Deuxième étage	Zone à bureaux	Tuyauterie à radiateur(s)	Isolant d'installations de mécanique et (ou) à tuyaux	Isolant à tuyau	(D)	Friable	Chrysotile ou chrysotile et amosite	25-50% ou 1-% et 50-75%	U – Inconnu	14	m	7	S-JWEL-97-001, 003, ou 008	
386	Deuxième étage	Zone à bureaux	Tuyauterie à radiateur(s)	Isolant d'installations de mécanique et (ou) à tuyaux	Ciment de crépissement sur raccords à tuyaux	(D)	Friable	Chrysotile	50-75%	U – Inconnu	10	Raccord	7	S-JWEL-00-02	
387	Deuxième étage	Zone à bureaux	Tuyauterie à radiateur(s)	Isolant d'installations de mécanique et (ou) à tuyaux	Isolant à tuyau	(D)	Friable	Chrysotile ou chrysotile et amosite	25-50% ou 1-% et 50-75%	U – Inconnu	6	m	7	S-JWEL-97-001, 003, ou 008	
387	Deuxième étage	Zone à bureaux	Tuyauterie à radiateur(s)	Isolant d'installations de mécanique et (ou) à tuyaux	Ciment de crépissement sur raccords à tuyaux	(D)	Friable	Chrysotile	50-75%	U – Inconnu	5	Raccord	7	S-JWEL-00-02	
388	Deuxième étage	Zone à bureaux	Tuyauterie à radiateur(s)	Isolant d'installations de mécanique et (ou) à tuyaux	Isolant à tuyau	(D)	Friable	Chrysotile ou chrysotile et amosite	25-50% ou 1-% et 50-75%	U – Inconnu	14	m	7	S-JWEL-97-001, 003, ou 008	
388	Deuxième étage	Zone à bureaux	Tuyauterie à radiateur(s)	Isolant d'installations de mécanique et (ou) à tuyaux	Ciment de crépissement sur raccords à tuyaux	(D)	Friable	Chrysotile	50-75%	U – Inconnu	10	Raccord	7	S-JWEL-00-02	
389	Deuxième étage	Zone à bureaux	Tuyauterie à radiateur(s)	Isolant d'installations de mécanique et (ou) à tuyaux	Isolant à tuyau	(D)	Friable	Chrysotile ou chrysotile et amosite	25-50% ou 1-% et 50-75%	U – Inconnu	14	m	7	S-JWEL-97-001, 003, ou 008	
389	Deuxième étage	Zone à bureaux	Tuyauterie à radiateur(s)	Isolant d'installations de mécanique et (ou) à tuyaux	Ciment de crépissement sur raccords à tuyaux	(D)	Friable	Chrysotile	50-75%	U – Inconnu	10	Raccord	7	S-JWEL-00-02	
390	Deuxième étage	Zone à bureaux	Tuyauterie à radiateur(s)	Isolant d'installations de mécanique et (ou) à tuyaux	Isolant à tuyau	(D)	Friable	Chrysotile ou chrysotile et amosite	25-50% ou 1-% et 50-75%	U – Inconnu	6	m	7	S-JWEL-97-001, 003, ou 008	
390	Deuxième étage	Zone à bureaux	Tuyauterie à radiateur(s)	Isolant d'installations de mécanique et (ou) à tuyaux	Ciment de crépissement sur raccords à tuyaux	(D)	Friable	Chrysotile	50-75%	U – Inconnu	5	Raccord	7	S-JWEL-00-02	
391	Deuxième étage	Zone à bureaux	Tuyauterie à radiateur(s)	Isolant d'installations de mécanique et (ou) à tuyaux	Isolant à tuyau	(D)	Friable	Chrysotile ou chrysotile et amosite	25-50% ou 1-% et 50-75%	U – Inconnu	14	m	7	S-JWEL-97-001, 003, ou 008	
391	Deuxième étage	Zone à bureaux	Tuyauterie à radiateur(s)	Isolant d'installations de mécanique et (ou) à tuyaux	ment de crépissement sur raccords à tuyau	(D)	Friable	Chrysotile	50-75%	U – Inconnu	10	Raccord	7	S-JWEL-00-02	
392	Deuxième étage	Zone à bureaux	Tuyauterie à radiateur(s)	Isolant d'installations de mécanique et (ou) à tuyaux	Isolant à tuyau	(D)	Friable	Chrysotile ou chrysotile et amosite	25-50% ou 1-% et 50-75%	U – Inconnu	6	m	7	S-JWEL-97-001, 003, ou 008	
392	Deuxième étage	Zone à bureaux	Tuyauterie à radiateur(s)	Isolant d'installations de mécanique et (ou) à tuyaux	Ciment de crépissement sur raccords à tuyaux	(D)	Friable	Chrysotile	50-75%	U – Inconnu	5	Raccord	7	S-JWEL-00-02	
393	Deuxième étage	Zone à bureaux	Tuyauterie à radiateur(s)	Isolant d'installations de mécanique et (ou) à tuyaux	Isolant à tuyau	(D)	Friable	Chrysotile ou chrysotile et amosite	25-50% ou 1-% et 50-75%	U – Inconnu	14	m	7	S-JWEL-97-001, 003, ou 008	
393	Deuxième étage	Zone à bureaux	Tuyauterie à radiateur(s)	Isolant d'installations de mécanique et (ou) à tuyaux	Ciment de crépissement sur raccords à tuyaux	(D)	Friable	Chrysotile	50-75%	U – Inconnu	10	Raccord	7	S-JWEL-00-02	
394	Deuxième étage	Zone à bureaux	Tuyauterie à radiateur(s)	Isolant d'installations de mécanique et (ou) à tuyaux	Isolant à tuyau	(D)	Friable	Chrysotile ou chrysotile et amosite	25-50% ou 1-% et 50-75%	U – Inconnu	14	m	7	S-JWEL-97-001, 003, ou 008	
394	Deuxième étage	Zone à bureaux	Tuyauterie à radiateur(s)	Isolant d'installations de mécanique et (ou) à tuyaux	Ciment de crépissement sur raccords à tuyaux	(D)	Friable	Chrysotile	50-75%	U – Inconnu	10	Raccord	7	S-JWEL-00-02	
395	Deuxième étage	Zone à bureaux	Tuyauterie à radiateur(s)	Isolant d'installations de mécanique et (ou) à tuyaux	Isolant à tuyau	(D)	Friable	Chrysotile ou chrysotile et amosite	25-50% ou 1-% et 50-75%	U – Inconnu	6	m	7	S-JWEL-97-001, 003, ou 008	
395	Deuxième étage	Zone à bureaux	Tuyauterie à radiateur(s)	Isolant d'installations de mécanique et (ou) à tuyaux	Ciment de crépissement sur raccords à tuyaux	(D)	Friable	Chrysotile	50-75%	U – Inconnu	5	Raccord	7	S-JWEL-00-02	
396	Deuxième étage	Zone à bureaux	Tuyauterie à radiateur(s)	Isolant d'installations de mécanique et (ou) à tuyaux	Isolant à tuyau	(D)	Friable	Chrysotile ou chrysotile et amosite	25-50% ou 1-% et 50-75%	U – Inconnu	14	m	7	S-JWEL-97-001, 003, ou 008	
396	Deuxième étage	Zone à bureaux	Tuyauterie à radiateur(s)	Isolant d'installations de mécanique et (ou) à tuyaux	Ciment de crépissement sur raccords à tuyaux	(D)	Friable	Chrysotile	50-75%	U – Inconnu	10	Raccord	7	S-JWEL-00-02	
396	Deuxième étage	Zone à bureaux	Tuyaux de cheminée à l'intérieur de la colonne ou des colonnes d'intérieur	Isolant d'installations de mécanique et (ou) à tuyaux	Isolant à tuyau	(D)	Friable	Chrysotile ou chrysotile et amosite	25-50% ou 1-% et 50-75%	U – Inconnu	9	m	7	S-JWEL-97-001, 003, ou 008	L'on soupçonne la présence de produits suspects à l'intérieur d'une colonne de cheminée.
396	Deuxième étage	Zone à bureaux	Tuyaux de cheminée à l'intérieur de la colonne ou des colonnes d'intérieur	Isolant d'installations de mécanique et (ou) à tuyaux	Ciment de crépissement sur raccords à tuyaux	(D)	Friable	Chrysotile	50-75%	U – Inconnu	6	Raccord	7	S-JWEL-00-02	L'on soupçonne la présence de produits suspects à l'intérieur d'une colonne de cheminée.
397	Deuxième étage	Zone à bureaux	Tuyauterie à radiateur(s)	Isolant d'installations de mécanique et (ou) à tuyaux	Isolant à tuyau	(D)	Friable	Chrysotile ou chrysotile et amosite	25-50% ou 1-% et 50-75%	U – Inconnu	28	m	7	S-JWEL-97-001, 003, ou 008	
397	Deuxième étage	Zone à bureaux	Tuyauterie à radiateur(s)	Isolant d'installations de mécanique et (ou) à tuyaux	Ciment de crépissement sur raccords à tuyaux	(D)	Friable	Chrysotile	50-75%	U – Inconnu	20	Raccord	7	S-JWEL-00-02	
398	Deuxième étage	Zone à bureaux	Tuyauterie à radiateur(s)	Isolant d'installations de mécanique et (ou) à tuyaux	Isolant à tuyau	(D)	Friable	Chrysotile ou chrysotile et amosite	25-50% ou 1-% et 50-75%	U – Inconnu	14	m	7	S-JWEL-97-001, 003, ou 008	
398	Deuxième étage	Zone à bureaux	Tuyauterie à radiateur(s)	Isolant d'installations de mécanique et (ou) à tuyaux	Ciment de crépissement sur raccords à tuyaux	(D)	Friable	Chrysotile	50-75%	U – Inconnu	10	Raccord	7	S-JWEL-00-02	
398	Deuxième étage	Zone à bureaux	Tuyaux de cheminée à l'intérieur de la colonne ou des colonnes d'intérieur	Isolant d'installations de mécanique et (ou) à tuyaux	Isolant à tuyau	(D)	Friable	Chrysotile ou chrysotile et amosite	25-50% ou 1-% et 50-75%%	U – Inconnu	9	m	7	S-JWEL-97-001, 003, ou 008	L'on soupçonne la présence de produits suspects à l'intérieur d'une colonne de cheminée.
398	Deuxième étage	Zone à bureaux	Tuyaux de cheminée à l'intérieur de la colonne ou des colonnes d'intérieur	Isolant d'installations de mécanique et (ou) à tuyaux	Ciment de crépissement sur raccords à tuyaux	(D)	Friable	Chrysotile	50-75%	U – Inconnu	6	Raccord	7	S-JWEL-00-02	L'on soupçonne la présence de produits suspects à l'intérieur d'une colonne de cheminée.
399	Deuxième étage	Zone à bureaux	Tuyauterie à radiateur(s)	Isolant d'installations de mécanique et (ou) à tuyaux	Isolant à tuyau	(D)	Friable	Chrysotile ou chrysotile et amosite	25-50% ou 1-% et 50-75%	U – Inconnu	94	m	7	S-JWEL-97-001, 003, ou 008	
399	Deuxième étage	Zone à bureaux	Tuyauterie à radiateur(s)	Isolant d'installations de mécanique et (ou) à tuyaux	Ciment de crépissement sur raccords à tuyaux	(D)	Friable	Chrysotile	50-75%	U – Inconnu	70	Raccord	7	S-JWEL-00-02	
400	Deuxième étage	Zone à bureaux	Tuyauterie à radiateur(s)	Isolant d'installations de mécanique et (ou) à tuyaux	Isolant à tuyau	(D)	Friable	Chrysotile ou chrysotile et amosite	25-50% ou 1-% et 50-75%	U – Inconnu	14	m	7	S-JWEL-97-001, 003, ou 008	

Base de données sur l'amiante – Édifice commémoratif de l'ouest, au 344 de la rue Wellington (Mars 2014)

Référence par rapport à l'emplacement de l'enquête	Plancher	Local	Emplacement spécifique	Equipment Type	Description de matériau	Accessibilité	Friabilité (produits friables ou non friables)	Type d'amiante	Pourcentage présent	Condition (bonne, passable, médiocre, réduite, aucune)	Quantité approximative	Éléments	Mesures à prendre, selon la Dir. 057	Ident. de l'échantillon	Commentaires
400	Deuxième étage	Zone à bureaux	Tuyauterie à radiateur(s)	Isolant d'installations de mécanique et (ou) à tuyaux	Ciment de crépissement sur raccords à tuyaux	(D)	Friable	Chrysotile	50-75%	U – Inconnu	10	Raccord	7	S-JWEL-00-02	
401	Deuxième étage	Zone à bureaux	Tuyauterie à radiateur(s)	Isolant d'installations de mécanique et (ou) à tuyaux	Isolant à tuyau	(D)	Friable	Chrysotile ou chrysotile et amosite	25-50% ou 1-% et 50-75%	U – Inconnu	14	m	7	S-JWEL-97-001, 003, ou 008	
401	Deuxième étage	Zone à bureaux	Tuyauterie à radiateur(s)	Isolant d'installations de mécanique et (ou) à tuyaux	Ciment de crépissement sur raccords à tuyaux	(D)	Friable	Chrysotile	50-75%	U – Inconnu	10	Raccord	7	S-JWEL-00-02	
402	Deuxième étage	Zone à bureaux	Tuyauterie à radiateur(s)	Isolant d'installations de mécanique et (ou) à tuyaux	Isolant à tuyau	(D)	Friable	Chrysotile ou chrysotile et amosite	25-50% ou 1-% et 50-75%	U – Inconnu	6	m	7	S-JWEL-97-001, 003, ou 008	
402	Deuxième étage	Zone à bureaux	Tuyauterie à radiateur(s)	Isolant d'installations de mécanique et (ou) à tuyaux	Ciment de crépissement sur raccords à tuyaux	(D)	Friable	Chrysotile	50-75%	U – Inconnu	5	Raccord	7	S-JWEL-00-02	
403	Deuxième étage	Zone à bureaux	Tuyauterie à radiateur(s)	Isolant d'installations de mécanique et (ou) à tuyaux	Isolant à tuyau	(D)	Friable	Chrysotile ou chrysotile et amosite	25-50% ou 1-% et 50-75%	U – Inconnu	6	m	7	S-JWEL-97-001, 003, ou 008	
403	Deuxième étage	Zone à bureaux	Tuyauterie à radiateur(s)	Isolant d'installations de mécanique et (ou) à tuyaux	Ciment de crépissement sur raccords à tuyaux	(D)	Friable	Chrysotile	50-75%	U – Inconnu	5	Raccord	7	S-JWEL-00-02	
404	Deuxième étage	Zone à bureaux	Tuyauterie à radiateur(s)	Isolant d'installations de mécanique et (ou) à tuyaux	Isolant à tuyau	(D)	Friable	Chrysotile ou chrysotile et amosite	25-50% ou 1-% et 50-75%	U – Inconnu	14	m	7	S-JWEL-97-001, 003, ou 008	
404	Deuxième étage	Zone à bureaux	Tuyauterie à radiateur(s)	Isolant d'installations de mécanique et (ou) à tuyaux	Ciment de crépissement sur raccords à tuyaux	(D)	Friable	Chrysotile	50-75%	U – Inconnu	10	Raccord	7	S-JWEL-00-02	
405	Deuxième étage	Zone à bureaux	Tuyauterie à radiateur(s)	Isolant d'installations de mécanique et (ou) à tuyaux	Isolant à tuyau	(D)	Friable	Chrysotile ou chrysotile et amosite	25-50% ou 1-% et 50-75%	U – Inconnu	20	m	7	S-JWEL-97-001, 003, ou 008	
405	Deuxième étage	Zone à bureaux	Tuyauterie à radiateur(s)	Isolant d'installations de mécanique et (ou) à tuyaux	Ciment de crépissement sur raccords à tuyaux	(D)	Friable	Chrysotile	50-75%	U – Inconnu	15	Raccord	7	S-JWEL-00-02	
406A	Deuxième étage	Salle de toilettes pour dames	Tuyauterie à l'intérieur du mur	Isolant d'installations de mécanique et (ou) à tuyaux	Isolant à tuyau	(D)	Friable	Chrysotile ou chrysotile et amosite	25-50% ou 1-% et 50-75%	U – Inconnu	30	m	7	S-JWEL-97-001, 003, ou 008	Produits suspects à l'intérieur d'un mur plein, du côté du sud de la salle. Accessibles via une trappe d'accès murale dans le local 405. L'isolant à tuyaux peut être constitué de cellules d'air amiantées, de blocs magnésiens ou d'emballages constitués d'épaisseurs de carton.
406A	Deuxième étage	Salle de toilettes pour dames	Tuyauterie à l'intérieur du mur	Isolant d'installations de mécanique et (ou) à tuyaux	Ciment de crépissement sur raccords à tuyaux	(D)	Friable	Chrysotile	50-75%	U – Inconnu	10	Raccord	7	S-JWEL-00-02	Produits suspects à l'intérieur d'un mur plein, du côté du sud de la salle. Accessibles via une trappe d'accès murale dans le local 405.
406A	Deuxième étage	Salle de toilettes pour dames	Tuyauterie à radiateur(s)	Isolant d'installations de mécanique et (ou) à tuyaux	Isolant à tuyau	(D)	Friable	Chrysotile ou chrysotile et amosite	25-50% ou 1-% et 50-75%	U – Inconnu	6	m	7	S-JWEL-97-001, 003, ou 008	
406A	Deuxième étage	Salle de toilettes pour dames	Tuyauterie à radiateur(s)	Isolant d'installations de mécanique et (ou) à tuyaux	Ciment de crépissement sur raccords à tuyaux	(D)	Friable	Chrysotile	50-75%	U – Inconnu	5	Raccord	7	S-JWEL-00-02	
406B	Deuxième étage	Placard d'entretien ménager	Tuyauterie à l'intérieur du mur	Isolant d'installations de mécanique et (ou) à tuyaux	Isolant à tuyau	(D)	Friable	Chrysotile ou chrysotile et amosite	25-50% ou 1-% et 50-75%	U – Inconnu	5	m	7	S-JWEL-97-001, 003, ou 008	Produits suspects à l'intérieur d'un mur plein, du côté du nord de la salle. L'isolant à tuyaux peut être constitué de cellules d'air amiantées, de blocs magnésiens ou d'emballages constitués d'épaisseurs de carton.
406B	Deuxième étage	Placard d'entretien ménager	Tuyauterie à l'intérieur du mur	Isolant d'installations de mécanique et (ou) à tuyaux	Ciment de crépissement sur raccords à tuyaux	(D)	Friable	Chrysotile	50-75%	U – Inconnu	5	Raccord	7	S-JWEL-00-02	Produit suspect à l'intérieur d'un mur plein, du côté du nord de la salle
406B	Deuxième étage	Retrait à tuyau(x) pour les salles de toilettes pour hommes et pour dames	Tuyau	Isolant d'installations de mécanique et (ou) à tuyaux	Ouvrage d'emballage à cellules d'air ou à plusieurs épaisseurs de carton	(B)	Friable	Chrysotile	25-50%	G = En bon état	15	m	7	S-JWEL-97-001 or 008	
406B	Deuxième étage	Retrait à tuyau(x) pour les salles de toilettes pour hommes et pour dames	Tuyau	Isolant d'installations de mécanique et (ou) à tuyaux	Bloc magnésien	(B)	Friable	Amosite et chrysotile	25-50% et 5-25%	G = En bon état	12	m	7	S-JWEL-00-SA11	
406B	Deuxième étage	Retrait à tuyau(x) pour les salles de toilettes pour hommes et pour dames	Tuyau	Isolant d'installations de mécanique et (ou) à tuyaux	Ciment de crépissement sur raccords à tuyaux	(B)	Friable	Chrysotile	50-75%	G = En bon état	20	Raccord	7	S-JWEL-00-02	
407	Deuxième étage	Salle de toilettes pour hommes	Tuyauterie à l'intérieur du mur	Isolant d'installations de mécanique et (ou) à tuyaux	Isolant à tuyau	(D)	Friable	Chrysotile ou chrysotile et amosite	25-50% or 1-% and 50-75%	U – Inconnu	30	m	7	S-JWEL-97-001, 003, or 008	Produits suspects à l'intérieur d'un mur plein, du côté du nord de la salle. L'isolant à tuyaux peut être constitué de cellules d'air amiantées, de blocs magnésiens ou d'emballages constitués d'épaisseurs de carton.
407	Deuxième étage	Salle de toilettes pour hommes	Tuyauterie à l'intérieur du mur	Isolant d'installations de mécanique et (ou) à tuyaux	Ciment de crépissement sur raccords à tuyaux	(D)	Friable	Chrysotile	50-75%	U – Inconnu	10	Raccord	7	S-JWEL-00-02	Produit suspect à l'intérieur d'un mur plein, du côté du nord de la salle
407	Deuxième étage	Salle de toilettes pour hommes	Tuyauterie à radiateur(s)	Isolant d'installations de mécanique et (ou) à tuyaux	Isolant à tuyau	(D)	Friable	Chrysotile ou chrysotile et amosite	25-50% ou 1-% et 50-75%	U – Inconnu	6	m	7	S-JWEL-97-001, 003, ou 008	
407	Deuxième étage	Salle de toilettes pour hommes	Tuyauterie à radiateur(s)	Isolant d'installations de mécanique et (ou) à tuyaux	Ciment de crépissement sur raccords à tuyaux	(D)	Friable	Chrysotile	50-75%	U – Inconnu	5	Raccord	7	S-JWEL-00-02	
408	Deuxième étage	Zone à bureaux	Tuyauterie à radiateur(s)	Isolant d'installations de mécanique et (ou) à tuyaux	Isolant à tuyau	(D)	Friable	Chrysotile ou chrysotile et amosite	25-50% ou 1-% et 50-75%	U – Inconnu	34	m	7	S-JWEL-97-001, 003, ou 008	
408	Deuxième étage	Zone à bureaux	Tuyauterie à radiateur(s)	Isolant d'installations de mécanique et (ou) à tuyaux	Ciment de crépissement sur raccords à tuyaux	(D)	Friable	Chrysotile	50-75%	U – Inconnu	25	Raccord	7	S-JWEL-00-02	
409	Deuxième étage	Zone à bureaux	Tuyauterie à radiateur(s)	Isolant d'installations de mécanique et (ou) à tuyaux	Isolant à tuyau	(D)	Friable	Chrysotile ou chrysotile et amosite	25-50% ou 1-% et 50-75%	U – Inconnu	14	m	7	S-JWEL-97-001, 003, ou 008	
409	Deuxième étage	Zone à bureaux	Tuyauterie à radiateur(s)	Isolant d'installations de mécanique et (ou) à tuyaux	Ciment de crépissement sur raccords à tuyaux	(D)	Friable	Chrysotile	50-75%	U – Inconnu	10	Raccord	7	S-JWEL-00-02	
409	Deuxième étage	Zone à bureaux	Tuyaux de cheminée à l'intérieur de la colonne ou des colonnes d'intérieur	Isolant d'installations de mécanique et (ou) à tuyaux	Isolant à tuyau	(D)	Friable	Chrysotile ou chrysotile et amosite	25-50% ou 1-% et 50-75%	U – Inconnu	9	m	7	S-JWEL-97-001, 003, ou 008	L'on soupçonne la présence de produits suspects à l'intérieur d'une colonne de cheminée.
409	Deuxième étage	Zone à bureaux	Tuyaux de cheminée à l'intérieur de la colonne ou des colonnes d'intérieur	Isolant d'installations de mécanique et (ou) à tuyaux	Ciment de crépissement sur raccords à tuyaux	(D)	Friable	Chrysotile	50-75%	U – Inconnu	6	Raccord	7	S-JWEL-00-02	L'on soupçonne la présence de produits suspects à l'intérieur d'une colonne de cheminée.
410A	Deuxième étage	Zone à bureaux	Tuyauterie à radiateur(s)	Isolant d'installations de mécanique et (ou) à tuyaux	Isolant à tuyau	(D)	Friable	Chrysotile ou chrysotile et amosite	25-50% ou 1-% et 50-75%	U – Inconnu	54	m	7	S-JWEL-97-001, 003, ou 008	
410A	Deuxième étage	Zone à bureaux	Tuyauterie à radiateur(s)	Isolant d'installations de mécanique et (ou) à tuyaux	Ciment de crépissement sur raccords à tuyaux	(D)	Friable	Chrysotile	50-75%	U – Inconnu	40	Raccord	7	S-JWEL-00-02	
410A	Deuxième étage	Zone à bureaux	Tuyaux de cheminée à l'intérieur de la colonne ou des colonnes d'intérieur	Isolant d'installations de mécanique et (ou) à tuyaux	Isolant à tuyau	(D)	Friable	Chrysotile ou chrysotile et amosite	25-50% ou 1-% et 50-75%	U – Inconnu	9	m	7	S-JWEL-97-001, 003, ou 008	L'on soupçonne la présence de produits suspects à l'intérieur d'une colonne de cheminée.
410A	Deuxième étage	Zone à bureaux	Tuyaux de cheminée à l'intérieur de la colonne ou des colonnes d'intérieur	Isolant d'installations de mécanique et (ou) à tuyaux	Ciment de crépissement sur raccords à tuyaux	(D)	Friable	Chrysotile	50-75%	U – Inconnu	6	Raccord	7	S-JWEL-00-02	L'on soupçonne la présence de produits suspects à l'intérieur d'une colonne de cheminée.
410B	Deuxième étage	Retrait à tuyau(x) pour la salle de toilettes pour hommes	Tuyau	Isolant d'installations de mécanique et (ou) à tuyaux	Ouvrage d'emballage à cellules d'air ou à plusieurs épaisseurs de carton	(B)	Friable	Chrysotile	25-50%	G = En bon état	12	m	7	S-JWEL-97-001 ou 008	

Base de données sur l'amiante – Édifice commémoratif de l'ouest, au 344 de la rue Wellington (Mars 2014)

Référence par rapport à l'emplacement de l'enquête	Plancher	Local	Emplacement spécifique	Equipment Type	Description de matériau	Accessibilité	Friabilité (produits friables ou non friables)	Type d'amiante	Pourcentage présent	Condition (bonne, passable, médiocre, réduite, aucune)	Quantité approximative	Éléments	Mesures à prendre, selon la Dir. 057	Ident. de l'échantillon	Commentaires
410B	Deuxième étage	Retrait à tuyau(x) pour la salle de toilettes pour hommes	Tuyau	Isolant d'installations de mécanique et (ou) à tuyaux	Ciment de crépissement sur raccords à tuyaux	(B)	Friable	Chrysotile	50-75%	G = En bon état	5	Raccord	7	S-JWEL-00-02	
411A	Deuxième étage	Salle de toilettes pour hommes	Tuyauterie à radiateur(s)	Isolant d'installations de mécanique et (ou) à tuyaux	Isolant à tuyau	(D)	Friable	Chrysotile ou chrysotile et amosite	25-50% ou 1-% et 50-75%	U – Inconnu	14	m	7	S-JWEL-97-001, 003, or 008	
411A	Deuxième étage	Salle de toilettes pour hommes	Tuyauterie à radiateur(s)	Isolant d'installations de mécanique et (ou) à tuyaux	Ciment de crépissement sur raccords à tuyaux	(D)	Friable	Chrysotile	50-75%	U – Inconnu	10	Raccord	7	S-JWEL-00-02	
411B	Deuxième étage	Retrait à tuyau(x) pour la salle de toilettes pour hommes	Tuyau	Isolant d'installations de mécanique et (ou) à tuyaux	Ouvrage d'emballage à cellules d'air ou à plusieurs épaisseurs de carton	(B)	Friable	Chrysotile	25-50%	G = En bon état	15	m	7	S-JWEL-97-001 ou 008	
411B	Deuxième étage	Retrait à tuyau(x) pour la salle de toilettes pour hommes	Tuyau	Isolant d'installations de mécanique et (ou) à tuyaux	Ciment de crépissement sur raccords à tuyaux	(B)	Friable	Chrysotile	50-75%	G = En bon état	10	Raccord	7	S-JWEL-00-02	
412	Deuxième étage	Salle de toilettes d'accès universel	Tuyauterie au-dessus du plafond	Isolant d'installations de mécanique et (ou) à tuyaux	Ouvrage d'emballage à cellules d'air ou à plusieurs épaisseurs de carton	(D)	Friable	Chrysotile	25-50%	G = En bon état	8	m	7	S-JWEL-97-001 ou 008	Au-dessus du plafond
412	Deuxième étage	Salle de toilettes d'accès universel	Tuyauterie au-dessus du plafond	Isolant d'installations de mécanique et (ou) à tuyaux	Ciment de crépissement sur raccords à tuyaux	(D)	Friable	Chrysotile	50-75%	G = En bon état	5	Raccord	7	S-JWEL-00-02	Au-dessus du plafond
413A	Deuxième étage	Salle de toilettes pour dames	Tuyauterie à l'intérieur du mur	Isolant d'installations de mécanique et (ou) à tuyaux	Isolant à tuyau	(D)	Friable	Chrysotile ou chrysotile et amosite	25-50% ou 1-% et 50-75%	U – Inconnu	30	m	7	S-JWEL-97-001, 003, ou 008	Produit suspect à l'intérieur d'un mur plein, du côté de l'est de la salle. L'isolant à tuyaux peut être constitué de cellules d'air amiantées, de blocs magnésiens ou d'emballages constitués d'épaisseurs de carton.
413A	Deuxième étage	Salle de toilettes pour dames	Tuyauterie à l'intérieur du mur	Isolant d'installations de mécanique et (ou) à tuyaux	Ciment de crépissement sur raccords à tuyaux	(D)	Friable	Chrysotile	50-75%	U – Inconnu	10	Raccord	7	S-JWEL-00-02	Produit suspect à l'intérieur d'un mur plein, du côté de l'est de la salle.
413B	Deuxième étage	Retrait à tuyau(x) pour la salle de toilettes pour dames	Tuyau	Isolant d'installations de mécanique et (ou) à tuyaux	Ouvrage d'emballage à cellules d'air ou à plusieurs épaisseurs de carton	(B)	Friable	Chrysotile	25-50%	G = En bon état	15	m	7	S-JWEL-97-001 ou 008	
413B	Deuxième étage	Retrait à tuyau(x) pour la salle de toilettes pour dames	Tuyau	Isolant d'installations de mécanique et (ou) à tuyaux	ment de crépissement sur raccords à tuyau	(B)	Friable	Chrysotile	50-75%	G = En bon état	10	Raccord	7	S-JWEL-00-02	
414	Deuxième étage	Zone à bureaux	Tuyauterie à radiateur(s)	Isolant d'installations de mécanique et (ou) à tuyaux	Isolant à tuyau	(D)	Friable	Chrysotile ou chrysotile et amosite	25-50% ou 1-% et 50-75%	U – Inconnu	54	m	7	S-JWEL-97-001, 003, ou 008	
414	Deuxième étage	Zone à bureaux	Tuyauterie à radiateur(s)	Isolant d'installations de mécanique et (ou) à tuyaux	ment de crépissement sur raccords à tuyau	(D)	Friable	Chrysotile	50-75%	U – Inconnu	40	Raccord	7	S-JWEL-00-02	
415	Deuxième étage	Zone à bureaux	Tuyauterie à radiateur(s)	Isolant d'installations de mécanique et (ou) à tuyaux	Isolant à tuyau	(D)	Friable	Chrysotile ou chrysotile et amosite	25-50% ou 1-% et 50-75%	U – Inconnu	14	m	7	S-JWEL-97-001, 003, ou 008	
415	Deuxième étage	Zone à bureaux	Tuyauterie à radiateur(s)	Isolant d'installations de mécanique et (ou) à tuyaux	Ciment de crépissement sur raccords à tuyaux	(D)	Friable	Chrysotile	50-75%	U – Inconnu	10	Raccord	7	S-JWEL-00-02	
415	Deuxième étage	Zone à bureaux	Tuyaux de cheminée à l'intérieur de la colonne ou des colonnes d'intérieur	Isolant d'installations de mécanique et (ou) à tuyaux	Isolant à tuyau	(D)	Friable	Chrysotile ou chrysotile et amosite	25-50% ou 1-% et 50-75%	U – Inconnu	9	m	7	S-JWEL-97-001, 003, ou 008	L'on soupçonne la présence de produits suspects à l'intérieur d'une colonne de cheminée.
415	Deuxième étage	Zone à bureaux	Tuyaux de cheminée à l'intérieur de la colonne ou des colonnes d'intérieur	Isolant d'installations de mécanique et (ou) à tuyaux	Ciment de crépissement sur raccords à tuyaux	(D)	Friable	Chrysotile	50-75%	U – Inconnu	6	Raccord	7	S-JWEL-00-02	L'on soupçonne la présence de produits suspects à l'intérieur d'une colonne de cheminée.
416	Deuxième étage	Zone à bureaux	Tuyauterie à radiateur(s)	Isolant d'installations de mécanique et (ou) à tuyaux	Isolant à tuyau	(D)	Friable	Chrysotile ou chrysotile et amosite	25-50% ou 1-% et 50-75%	U – Inconnu	28	m	7	S-JWEL-97-001, 003, ou 008	
416	Deuxième étage	Zone à bureaux	Tuyauterie à radiateur(s)	Isolant d'installations de mécanique et (ou) à tuyaux	Ciment de crépissement sur raccords à tuyaux	(D)	Friable	Chrysotile	50-75%	U – Inconnu	20	Raccord	7	S-JWEL-00-02	
417	Deuxième étage	Cuisine	Tuyau	Isolant d'installations de mécanique et (ou) à tuyaux	Isolant à tuyau	(B)	Friable	Chrysotile ou chrysotile et amosite	25-50% ou 1-% et 50-75%	G = En bon état	2	m	7	S-JWEL-97-001, 003, ou 008	Se rattachant à l'évier de cuisine
417	Deuxième étage	Cuisine	Tuyauterie à radiateur(s)	Isolant d'installations de mécanique et (ou) à tuyaux	Isolant à tuyau	(D)	Friable	Chrysotile ou chrysotile et amosite	25-50% ou 1-% et 50-75%	U – Inconnu	20	m	7	S-JWEL-97-001, 003, ou 008	
417	Deuxième étage	Cuisine	Tuyauterie à radiateur(s)	Isolant d'installations de mécanique et (ou) à tuyaux	Ciment de crépissement sur raccords à tuyaux	(D)	Friable	Chrysotile	50-75%	U – Inconnu	15	Raccord	7	S-JWEL-00-02	
418	Deuxième étage	Salle de toilettes pour dames	Tuyauterie à l'intérieur du mur	Isolant d'installations de mécanique et (ou) à tuyaux	Isolant à tuyau	(D)	Friable	Chrysotile ou chrysotile et amosite	25-50% ou 1-% et 50-75%	U – Inconnu	30	m	7	S-JWEL-97-001, 003, ou 008	Produits suspects à l'intérieur d'un mur plein, du côté du nord de la salle. L'isolant à tuyaux peut être constitué de cellules d'air amiantées, de blocs magnésiens ou d'emballages constitués d'épaisseurs de carton.
418	Deuxième étage	Salle de toilettes pour dames	Tuyauterie à l'intérieur du mur	Isolant d'installations de mécanique et (ou) à tuyaux	Ciment de crépissement sur raccords à tuyaux	(D)	Friable	Chrysotile	50-75%	U – Inconnu	10	Raccord	7	S-JWEL-00-02	Produit suspect à l'intérieur d'un mur plein, du côté du nord de la salle
418	Deuxième étage	Salle de toilettes pour dames	Tuyauterie à radiateur(s)	Isolant d'installations de mécanique et (ou) à tuyaux	Isolant à tuyau	(D)	Friable	Chrysotile ou chrysotile et amosite	25-50% ou 1-% et 50-75%	U – Inconnu	6	m	7	S-JWEL-97-001, 003, ou 008	
418	Deuxième étage	Salle de toilettes pour dames	Tuyauterie à radiateur(s)	Isolant d'installations de mécanique et (ou) à tuyaux	Ciment de crépissement sur raccords à tuyaux	(D)	Friable	Chrysotile	50-75%	U – Inconnu	5	Raccord	7	S-JWEL-00-02	
418A	Deuxième étage	Retrait à tuyau(x) pour les salles de toilettes pour hommes et pour dames	Tuyau	Isolant d'installations de mécanique et (ou) à tuyaux	Bloc magnésien	(B)	Friable	Amosite et chrysotile	25-50% et 5-25%	G = En bon état	12	m	7	S-JWEL-00-SA11	
418A	Deuxième étage	Retrait à tuyau(x) pour les salles de toilettes pour hommes et pour dames	Tuyau	Isolant d'installations de mécanique et (ou) à tuyaux	Ciment de crépissement sur raccords à tuyaux	(B)	Friable	Chrysotile	50-75%	G = En bon état	4	Raccord	7	S-JWEL-00-02	
419	Deuxième étage	Salle de toilettes pour hommes	Tuyauterie à radiateur(s)	Isolant d'installations de mécanique et (ou) à tuyaux	Isolant à tuyau	(D)	Friable	Chrysotile ou chrysotile et amosite	25-50% ou 1-% et 50-75%	U – Inconnu	6	m	7	S-JWEL-97-001, 003, ou 008	L'on soupçonne la présence de produits suspects à l'intérieur du mur plein et (ou) du puits du côté nord-ouest du local. L'isolant à tuyaux peut être constitué de cellules d'air amiantées, d'emballages constitués d'épaisseurs de carton ou de blocs magnésiens.
419	Deuxième étage	Salle de toilettes pour hommes	Tuyauterie à radiateur(s)	Isolant d'installations de mécanique et (ou) à tuyaux	Ciment de crépissement sur raccords à tuyaux	(D)	Friable	Chrysotile	50-75%	U – Inconnu	5	Raccord	7	S-JWEL-00-02	
420	Deuxième étage	Zone à bureaux	Tuyauterie à l'intérieur du mur	Isolant d'installations de mécanique et (ou) à tuyaux	Isolant à tuyau	(D)	Friable	Chrysotile ou chrysotile et amosite	25-50% ou 1-% et 50-75%	U – Inconnu	30	m	7	S-JWEL-97-001, 003, ou 008	
420	Deuxième étage	Zone à bureaux	Tuyauterie à l'intérieur du mur	Isolant d'installations de mécanique et (ou) à tuyaux	Ciment de crépissement sur raccords à tuyaux	(D)	Friable	Chrysotile	50-75%	U – Inconnu	10	Raccord	7	S-JWEL-00-02	L'on soupçonne la présence de produits suspects à l'intérieur du mur plein et (ou) du puits du côté nord-ouest du local.
420	Deuxième étage	Zone à bureaux	Tuyauterie à radiateur(s)	Isolant d'installations de mécanique et (ou) à tuyaux	Isolant à tuyau	(D)	Friable	Chrysotile ou chrysotile et amosite	25-50% ou 1-% et 50-75%	U – Inconnu	14	m	7	S-JWEL-97-001, 003, ou 008	
420	Deuxième étage	Zone à bureaux	Tuyauterie à radiateur(s)	Isolant d'installations de mécanique et (ou) à tuyaux	Ciment de crépissement sur raccords à tuyaux	(D)	Friable	Chrysotile	50-75%	U – Inconnu	10	Raccord	7	S-JWEL-00-02	
421	Deuxième étage	Zone à bureaux	Tuyauterie à radiateur(s)	Isolant d'installations de mécanique et (ou) à tuyaux	Isolant à tuyau	(D)	Friable	Chrysotile ou chrysotile et amosite	25-50% ou 1-% et 50-75%	U – Inconnu	28	m	7	S-JWEL-97-001, 003, ou 008	
421	Deuxième étage	Zone à bureaux	Tuyauterie à radiateur(s)	Isolant d'installations de mécanique et (ou) à tuyaux	Ciment de crépissement sur raccords à tuyaux	(D)	Friable	Chrysotile	50-75%	U – Inconnu	20	Raccord	7	S-JWEL-00-02	
422	Deuxième étage	Zone à bureaux	Tuyauterie à radiateur(s)	Isolant d'installations de mécanique et (ou) à tuyaux	Isolant à tuyau	(D)	Friable	Chrysotile ou chrysotile et amosite	25-50% ou 1-% et 50-75%	U – Inconnu	6	m	7	S-JWEL-97-001, 003, ou 008	

Base de données sur l'amiante – Édifice commémoratif de l'ouest, au 344 de la rue Wellington (Mars 2014)

Référence par rapport à l'emplacement de l'enquête	Plancher	Local	Emplacement spécifique	Equipment Type	Description de matériau	Accessibilité	Friabilité (produits friables ou non friables)	Type d'amiante	Pourcentage présent	Condition (bonne, passable, médiocre, réduite, aucune)	Quantité approximative	Éléments	Mesures à prendre, selon la Dir. 057	Ident. de l'échantillon	Commentaires
422	Deuxième étage	Zone à bureaux	Tuyauterie à radiateur(s)	Isolant d'installations de mécanique et (ou) à tuyaux	Ciment de crépissement sur raccords à tuyaux	(D)	Friable	Chrysotile	50-75%	U – Inconnu	5	Raccord	7	S-JWEL-00-02	
423	Deuxième étage	Zone à bureaux	Tuyauterie à radiateur(s)	Isolant d'installations de mécanique et (ou) à tuyaux	Isolant à tuyau	(D)	Friable	Chrysotile ou chrysotile et amosite	25-50% ou 1-% et 50-75%	U – Inconnu	14	m	7	S-JWEL-97-001, 003, ou 008	
423	Deuxième étage	Zone à bureaux	Tuyauterie à radiateur(s)	Isolant d'installations de mécanique et (ou) à tuyaux	Ciment de crépissement sur raccords à tuyaux	(D)	Friable	Chrysotile	50-75%	U – Inconnu	10	Raccord	7	S-JWEL-00-02	
424	Deuxième étage	Zone à bureaux	Tuyauterie à radiateur(s)	Isolant d'installations de mécanique et (ou) à tuyaux	Isolant à tuyau	(D)	Friable	Chrysotile ou chrysotile et amosite	25-50% ou 1-% et 50-75%	U – Inconnu	20	m	7	S-JWEL-97-001, 003, ou 008	
424	Deuxième étage	Zone à bureaux	Tuyauterie à radiateur(s)	Isolant d'installations de mécanique et (ou) à tuyaux	Ciment de crépissement sur raccords à tuyaux	(D)	Friable	Chrysotile	50-75%	U – Inconnu	15	Raccord	7	S-JWEL-00-02	
426	Deuxième étage	Zone à bureaux	Tuyauterie à radiateur(s)	Isolant d'installations de mécanique et (ou) à tuyaux	Isolant à tuyau	(D)	Friable	Chrysotile ou chrysotile et amosite	25-50% ou 1-% et 50-75%	U – Inconnu	68	m	7	S-JWEL-97-001, 003, ou 008	
426	Deuxième étage	Zone à bureaux	Tuyauterie à radiateur(s)	Isolant d'installations de mécanique et (ou) à tuyaux	Ciment de crépissement sur raccords à tuyaux	(D)	Friable	Chrysotile	50-75%	U – Inconnu	35	Raccord	7	S-JWEL-00-02	
427	Deuxième étage	Zone à bureaux	Tuyauterie à radiateur(s)	Isolant d'installations de mécanique et (ou) à tuyaux	Isolant à tuyau	(D)	Friable	Chrysotile ou chrysotile et amosite	25-50% or 25-50% ou 1-% et 50-75%	U – Inconnu	28	m	7	S-JWEL-97-001, 003, ou 008	
427	Deuxième étage	Zone à bureaux	Tuyauterie à radiateur(s)	Isolant d'installations de mécanique et (ou) à tuyaux	Ciment de crépissement sur raccords à tuyaux	(D)	Friable	Chrysotile	50-75%	U – Inconnu	20	Raccord	7	S-JWEL-00-02	
428	Deuxième étage	Zone à bureaux	Tuyauterie à radiateur(s)	Isolant d'installations de mécanique et (ou) à tuyaux	Isolant à tuyau	(D)	Friable	Chrysotile ou chrysotile et amosite	25-50% ou 1-% et 50-75%	U – Inconnu	32	m	7	S-JWEL-97-001, 003, ou 008	L'on soupçonne la présence de produits suspects à l'intérieur de la colonne ou des colonnes périphériques(s) structurelle(s) ainsi que dans le mur. L'isolant peut être constitué de cellules d'air, de blocs magnésiens ou d'emballages constitués d'épaisseurs de carton.
428	Deuxième étage	Zone à bureaux	Tuyauterie à radiateur(s)	Isolant d'installations de mécanique et (ou) à tuyaux	Ciment de crépissement sur raccords à tuyaux	(D)	Friable	Chrysotile	50-75%	U – Inconnu	25	Raccord	7	S-JWEL-00-02	
429	Deuxième étage	Salle de toilettes pour hommes	Tuyauterie à radiateur(s)	Isolant d'installations de mécanique et (ou) à tuyaux	Isolant à tuyau	(D)	Friable	Chrysotile ou chrysotile et amosite	25-50% ou 1-% et 50-75%	U – Inconnu	6	m	7	S-JWEL-97-001, 003, ou 008	
429	Deuxième étage	Salle de toilettes pour hommes	Tuyauterie à radiateur(s)	Isolant d'installations de mécanique et (ou) à tuyaux	Ciment de crépissement sur raccords à tuyaux	(D)	Friable	Chrysotile	50-75%	U – Inconnu	5	Raccord	7	S-JWEL-00-02	
430	Deuxième étage	Zone à bureaux	Tuyauterie à radiateur(s)	Isolant d'installations de mécanique et (ou) à tuyaux	Isolant à tuyau	(D)	Friable	Chrysotile ou chrysotile et amosite	25-50% ou 1-% et 50-75%	U – Inconnu	32	m	7	S-JWEL-97-001, 003, ou 008	
430	Deuxième étage	Zone à bureaux	Tuyauterie à radiateur(s)	Isolant d'installations de mécanique et (ou) à tuyaux	Ciment de crépissement sur raccords à tuyaux	(D)	Friable	Chrysotile	50-75%	U – Inconnu	25	Raccord	7	S-JWEL-00-02	
431	Deuxième étage	Zone à bureaux	Tuyauterie à radiateur(s)	Isolant d'installations de mécanique et (ou) à tuyaux	Isolant à tuyau	(D)	Friable	Chrysotile ou chrysotile et amosite	25-50% ou 1-% et 50-75%	U – Inconnu	66	m	7	S-JWEL-97-001, 003, ou 008	
431	Deuxième étage	Zone à bureaux	Tuyauterie à radiateur(s)	Isolant d'installations de mécanique et (ou) à tuyaux	Ciment de crépissement sur raccords à tuyaux	(D)	Friable	Chrysotile	50-75%	U – Inconnu	50	Raccord	7	S-JWEL-00-02	
634	Deuxième étage	Tous les corridors	Étage	Carrelage de plancher vinylique	De format 12 po. sur 12 po. et de couleur beige, avec stries rouges	(A)	Non-friable	Chrysotile	8.10%	G = En bon état	650	m^2	7	S-DST-13A	
634	Deuxième étage	Tous les corridors	Plafond	Carrelage de plafond	Carreaux de plafond Transite, de 2 pi. sur 2 pi. et à trous d'épingle	(C) – De type apparent	Non-friable	Chrysotile	5-25%	G = En bon état	650	m^2	7	S-JWEL-00-SA-14	
631	Deuxième étage	Local de courant	Tuyau	Autres matériaux amiantés	Tuyau Transite	(B)	Non-friable	Chrysotile et Crocidolite	5-25% et 25-50%	G = En bon état	6	m	7	S-JWEL-00-SA16	
633	Deuxième étage	Local de courant	Tuyau	Autres matériaux amiantés	Tuyau Transite	(B)	Non-friable	Chrysotile et Crocidolite	5-25% et 25-50%	G = En bon état	6	m	7	S-JWEL-00-SA16	
Cage d'escalier S3	Deuxième étage	Cage d'escalier, au nord-ouest	Tuyauterie à radiateur	Isolant d'installations de mécanique et (ou) à tuyaux	Isolant à tuyau	(D)	Friable	Chrysotile ou chrysotile et amosite	25-50% ou 1-% et 50-75%	U – Inconnu	14	m	7	S-JWEL-97-001, 003, ou 008	Produits suspects à l'intérieur du mur plein de la cage d'escalier. L'isolant à tuyaux peut être constitué de cellules d'air, de blocs magnésiens ou d'emballages constitués d'épaisseurs de carton.
Cage d'escalier S3	Deuxième étage	Cage d'escalier, au nord-ouest	Tuyauterie à radiateur	Isolant d'installations de mécanique et (ou) à tuyaux	Ciment de crépissement sur raccords à tuyaux	(D)	Friable	Chrysotile	50-75%	U – Inconnu	10	Raccord	7	S-JWEL-00-02	Produits suspects à l'intérieur du mur plein de la cage d'escalier
Cage d'escalier S4	Deuxième étage	Cage d'escalier, au nord-est	Tuyauterie à radiateur	Isolant d'installations de mécanique et (ou) à tuyaux	Isolant à tuyau	(D)	Friable	Chrysotile ou chrysotile et amosite	25-50% ou 1-% et 50-75%	U – Inconnu	14	m	7	S-JWEL-97-001, 003, ou 008	Produits suspects à l'intérieur du mur plein de la cage d'escalier. L'isolant à tuyaux peut être constitué de cellules d'air, de blocs magnésiens ou d'emballages constitués d'épaisseurs de carton.
Cage d'escalier S4	Deuxième étage	Cage d'escalier, au nord-est	Tuyauterie à radiateur	Isolant d'installations de mécanique et (ou) à tuyaux	Ciment de crépissement sur raccords à tuyaux	(D)	Friable	Chrysotile	50-75%	U – Inconnu	10	Raccord	7	S-JWEL-00-02	Produits suspects à l'intérieur du mur plein de la cage d'escalier

Base de données sur l'amiante – Édifice commémoratif de l'ouest, au 344 de la rue Wellington (Mars 2014)

Référence par rapport à l'emplacement de l'enquête	Plancher	Local	Emplacement spécifique	Equipment Type	Description de matériau	Accessibilité	Friabilité (produits friables ou non friables)	Type d'amiante	Pourcentage présent	Condition (bonne, passable, médiocre, réduite, aucune)	Quantité approximative	Éléments	Mesures à prendre, selon la Dir. 057	Ident. de l'échantillon	Commentaires
Troisième étage															
237	Troisième étage	Zone à bureaux	Tuyauterie à radiateur(s)	Isolant d'installations de mécanique et (ou) à tuyaux	Isolant à tuyau	(D)	Friable	Chrysotile ou Chrysotile et Amosite	25-50% ou 1-% et 50-75%	U – Inconnu	20	m	7	S-JWEL-97-001, 003, ou 008	
237	Troisième étage	Zone à bureaux	Tuyauterie à radiateur(s)	Isolant d'installations de mécanique et (ou) à tuyaux	Ciment de crépissement sur raccords à tuyaux	(D)	Friable	Chrysotile	50-75%	U – Inconnu	15	Raccord	7	S-JWEL-00-02	
237	Troisième étage	Zone à bureaux	Tuyaux de cheminée à l'intérieur de la colonne ou des colonnes d'intérieur	Isolant d'installations de mécanique et (ou) à tuyaux	Isolant à tuyau	(D)	Friable	Chrysotile ou Chrysotile et Amosite	25-50% ou 1-% et 50-75%	U – Inconnu	9	m	7	S-JWEL-97-001, 003, ou 008	L'on soupçonne la présence de produits suspects à l'intérieur d'une colonne de cheminée.
237	Troisième étage	Zone à bureaux	Tuyaux de cheminée à l'intérieur de la colonne ou des colonnes d'intérieur	Isolant d'installations de mécanique et (ou) à tuyaux	Ciment de crépissement sur raccords à tuyaux	(D)	Friable	Chrysotile	50-75%	U – Inconnu	6	Raccord	7	S-JWEL-00-02	L'on soupçonne la présence de produits suspects à l'intérieur d'une colonne de cheminée.
238	Troisième étage	Zone à bureaux	Tuyauterie à radiateur(s)	Isolant d'installations de mécanique et (ou) à tuyaux	Isolant à tuyau	(D)	Friable	Chrysotile ou Chrysotile et Amosite	25-50% ou 1-% et 50-75%	U – Inconnu	20	m	7	S-JWEL-97-001, 003, ou 008	
238	Troisième étage	Zone à bureaux	Tuyauterie à radiateur(s)	Isolant d'installations de mécanique et (ou) à tuyaux	Ciment de crépissement sur raccords à tuyaux	(D)	Friable	Chrysotile	50-75%	U – Inconnu	15	Raccord	7	S-JWEL-00-02	
239	Troisième étage	Zone à bureaux	Tuyauterie à radiateur(s)	Isolant d'installations de mécanique et (ou) à tuyaux	Isolant à tuyau	(D)	Friable	Chrysotile ou Chrysotile et Amosite	25-50% ou 1-% et 50-75%	U – Inconnu	6	m	7	S-JWEL-97-001, 003, ou 008	
239	Troisième étage	Zone à bureaux	Tuyauterie à radiateur(s)	Isolant d'installations de mécanique et (ou) à tuyaux	Ciment de crépissement sur raccords à tuyaux	(D)	Friable	Chrysotile	50-75%	U – Inconnu	5	Raccord	7	S-JWEL-00-02	
240	Troisième étage	Zone à bureaux	Tuyauterie à radiateur(s)	Isolant d'installations de mécanique et (ou) à tuyaux	Isolant à tuyau	(D)	Friable	Chrysotile ou Chrysotile et Amosite	25-50% ou 1-% et 50-75%	U – Inconnu	14	m	7	S-JWEL-97-001, 003, ou 008	
240	Troisième étage	Zone à bureaux	Tuyauterie à radiateur(s)	Isolant d'installations de mécanique et (ou) à tuyaux	Ciment de crépissement sur raccords à tuyaux	(D)	Friable	Chrysotile	50-75%	U – Inconnu	10	Raccord	7	S-JWEL-00-02	
241	Troisième étage	Zone à bureaux	Tuyauterie à radiateur(s)	Isolant d'installations de mécanique et (ou) à tuyaux	Isolant à tuyau	(D)	Friable	Chrysotile ou Chrysotile et Amosite	25-50% ou 1-% et 50-75%	U – Inconnu	6	m	7	S-JWEL-97-001, 003, ou 008	
241	Troisième étage	Zone à bureaux	Tuyauterie à radiateur(s)	Isolant d'installations de mécanique et (ou) à tuyaux	Ciment de crépissement sur raccords à tuyaux	(D)	Friable	Chrysotile	50-75%	U – Inconnu	5	Raccord	7	S-JWEL-00-02	
242	Troisième étage	Zone à bureaux	Tuyauterie à radiateur(s)	Isolant d'installations de mécanique et (ou) à tuyaux	Isolant à tuyau	(D)	Friable	Chrysotile ou Chrysotile et Amosite	25-50% ou 1-% et 50-75%	U – Inconnu	14	m	7	S-JWEL-97-001, 003, ou 008	
242	Troisième étage	Zone à bureaux	Tuyauterie à radiateur(s)	Isolant d'installations de mécanique et (ou) à tuyaux	Ciment de crépissement sur raccords à tuyaux	(D)	Friable	Chrysotile	50-75%	U – Inconnu	10	Raccord	7	S-JWEL-00-02	
243	Troisième étage	Zone à bureaux	Tuyauterie à radiateur(s)	Isolant d'installations de mécanique et (ou) à tuyaux	Isolant à tuyau	(D)	Friable	Chrysotile ou Chrysotile et Amosite	25-50% ou 1-% et 50-75%	U – Inconnu	6	m	7	S-JWEL-97-001, 003, ou 008	
243	Troisième étage	Zone à bureaux	Tuyauterie à radiateur(s)	Isolant d'installations de mécanique et (ou) à tuyaux	Ciment de crépissement sur raccords à tuyaux	(D)	Friable	Chrysotile	50-75%	U – Inconnu	5	Raccord	7	S-JWEL-00-02	
244	Troisième étage	Zone à bureaux	Tuyauterie à radiateur(s)	Isolant d'installations de mécanique et (ou) à tuyaux	Isolant à tuyau	(D)	Friable	Chrysotile ou Chrysotile et Amosite	25-50% ou 1-% et 50-75%	U – Inconnu	14	m	7	S-JWEL-97-001, 003, ou 008	
244	Troisième étage	Zone à bureaux	Tuyauterie à radiateur(s)	Isolant d'installations de mécanique et (ou) à tuyaux	Ciment de crépissement sur raccords à tuyaux	(D)	Friable	Chrysotile	50-75%	U – Inconnu	10	Raccord	7	S-JWEL-00-02	
244	Troisième étage	Zone à bureaux	Tuyaux de cheminée à l'intérieur de la colonne ou des colonnes d'intérieur	Isolant d'installations de mécanique et (ou) à tuyaux	Isolant à tuyau	(D)	Friable	Chrysotile ou Chrysotile et Amosite	25-50% ou 1-% et 50-75%	U – Inconnu	9	m	7	S-JWEL-97-001, 003, ou 008	L'on soupçonne la présence de produits suspects à l'intérieur d'une colonne de cheminée.
244	Troisième étage	Zone à bureaux	Tuyaux de cheminée à l'intérieur de la colonne ou des colonnes d'intérieur	Isolant d'installations de mécanique et (ou) à tuyaux	Ciment de crépissement sur raccords à tuyaux	(D)	Friable	Chrysotile	50-75%	U – Inconnu	6	Raccord	7	S-JWEL-00-02	L'on soupçonne la présence de produits suspects à l'intérieur d'une colonne de cheminée.
245	Troisième étage	Zone à bureaux	Tuyauterie à radiateur(s)	Isolant d'installations de mécanique et (ou) à tuyaux	Isolant à tuyau	(D)	Friable	Chrysotile ou Chrysotile et Amosite	25-50% ou 1-% et 50-75%	U – Inconnu	6	m	7	S-JWEL-97-001, 003, ou 008	
245	Troisième étage	Zone à bureaux	Tuyauterie à radiateur(s)	Isolant d'installations de mécanique et (ou) à tuyaux	Ciment de crépissement sur raccords à tuyaux	(D)	Friable	Chrysotile	50-75%	U – Inconnu	5	Raccord	7	S-JWEL-00-02	
246	Troisième étage	Zone à bureaux	Tuyauterie à radiateur(s)	Isolant d'installations de mécanique et (ou) à tuyaux	Isolant à tuyau	(D)	Friable	Chrysotile ou Chrysotile et Amosite	25-50% ou 1-% et 50-75%	U – Inconnu	14	m	7	S-JWEL-97-001, 003, ou 008	
246	Troisième étage	Zone à bureaux	Tuyauterie à radiateur(s)	Isolant d'installations de mécanique et (ou) à tuyaux	Ciment de crépissement sur raccords à tuyaux	(D)	Friable	Chrysotile	50-75%	U – Inconnu	15	Raccord	7	S-JWEL-00-02	
247	Troisième étage	Zone à bureaux	Tuyauterie à radiateur(s)	Isolant d'installations de mécanique et (ou) à tuyaux	Isolant à tuyau	(D)	Friable	Chrysotile ou Chrysotile et Amosite	25-50% ou 1-% et 50-75%	U – Inconnu	14	m	7	S-JWEL-97-001, 003, ou 008	
247	Troisième étage	Zone à bureaux	Tuyauterie à radiateur(s)	Isolant d'installations de mécanique et (ou) à tuyaux	Ciment de crépissement sur raccords à tuyaux	(D)	Friable	Chrysotile	50-75%	U – Inconnu	10	Raccord	7	S-JWEL-00-02	
248	Troisième étage	Zone à bureaux	Tuyauterie à radiateur(s)	Isolant d'installations de mécanique et (ou) à tuyaux	Isolant à tuyau	(D)	Friable	Chrysotile ou Chrysotile et Amosite	25-50% ou 1-% et 50-75%	U – Inconnu	6	m	7	S-JWEL-97-001, 003, ou 008	
248	Troisième étage	Zone à bureaux	Tuyauterie à radiateur(s)	Isolant d'installations de mécanique et (ou) à tuyaux	Ciment de crépissement sur raccords à tuyaux	(D)	Friable	Chrysotile	50-75%	U – Inconnu	5	Raccord	7	S-JWEL-00-02	
249	Troisième étage	Zone à bureaux	Tuyauterie à radiateur(s)	Isolant d'installations de mécanique et (ou) à tuyaux	Isolant à tuyau	(D)	Friable	Chrysotile ou Chrysotile et Amosite	25-50% ou 1-% et 50-75%	U – Inconnu	6	m	7	S-JWEL-97-001, 003, ou 008	
249	Troisième étage	Zone à bureaux	Tuyauterie à radiateur(s)	Isolant d'installations de mécanique et (ou) à tuyaux	Ciment de crépissement sur raccords à tuyaux	(D)	Friable	Chrysotile	50-75%	U – Inconnu	5	Raccord	7	S-JWEL-00-02	
250	Troisième étage	Zone à bureaux	Tuyauterie à radiateur(s)	Isolant d'installations de mécanique et (ou) à tuyaux	Isolant à tuyau	(D)	Friable	Chrysotile ou Chrysotile et Amosite	25-50% ou 1-% et 50-75%	U – Inconnu	14	m	7	S-JWEL-97-001, 003, ou 008	
250	Troisième étage	Zone à bureaux	Tuyauterie à radiateur(s)	Isolant d'installations de mécanique et (ou) à tuyaux	Ciment de crépissement sur raccords à tuyaux	(D)	Friable	Chrysotile	50-75%	U – Inconnu	10	Raccord	7	S-JWEL-00-02	
251	Troisième étage	Zone à bureaux	Tuyauterie à radiateur(s)	Isolant d'installations de mécanique et (ou) à tuyaux	Isolant à tuyau	(D)	Friable	Chrysotile ou Chrysotile et Amosite	25-50% ou 1-% et 50-75%	U – Inconnu	6	m	7	S-JWEL-97-001, 003, ou 008	
251	Troisième étage	Zone à bureaux	Tuyauterie à radiateur(s)	Isolant d'installations de mécanique et (ou) à tuyaux	Ciment de crépissement sur raccords à tuyaux	(D)	Friable	Chrysotile	50-75%	U – Inconnu	5	Raccord	7	S-JWEL-00-02	
252	Troisième étage	Zone à bureaux	Tuyauterie à radiateur(s)	Isolant d'installations de mécanique et (ou) à tuyaux	Isolant à tuyau	(D)	Friable	Chrysotile ou Chrysotile et Amosite	25-50% ou 1-% et 50-75%	U – Inconnu	6	m	7	S-JWEL-97-001, 003, ou 008	
252	Troisième étage	Zone à bureaux	Tuyauterie à radiateur(s)	Isolant d'installations de mécanique et (ou) à tuyaux	Ciment de crépissement sur raccords à tuyaux	(D)	Friable	Chrysotile	50-75%	U – Inconnu	5	Raccord	7	S-JWEL-00-02	
253	Troisième étage	Zone à bureaux	Tuyauterie à radiateur(s)	Isolant d'installations de mécanique et (ou) à tuyaux	Isolant à tuyau	(D)	Friable	Chrysotile ou Chrysotile et Amosite	25-50% ou 1-% et 50-75%	U – Inconnu	14	m	7	S-JWEL-97-001, 003, ou 008	

Base de données sur l'amiante – Édifice commémoratif de l'ouest, au 344 de la rue Wellington (Mars 2014)

Référence par rapport à l'emplacement de l'enquête	Plancher	Local	Emplacement spécifique	Equipment Type	Description de matériau	Accessibilité	Friabilité (produits friables ou non friables)	Type d'amiante	Pourcentage présent	Condition (bonne, passable, médiocre, réduite, aucune)	Quantité approximative	Éléments	Mesures à prendre, selon la Dir. 057	Ident. de l'échantillon	Commentaires
253	Troisième étage	Zone à bureaux	Tuyauterie à radiateur(s)	Isolant d'installations de mécanique et (ou) à tuyaux	Ciment de crépissement sur raccords à tuyaux	(D)	Friable	Chrysotile	50-75%	U – Inconnu	10	Raccord	7	S-JWEL-00-02	
253	Troisième étage	Zone à bureaux	Tuyaux de cheminée à l'intérieur de la colonne ou des colonnes d'intérieur	Isolant d'installations de mécanique et (ou) à tuyaux	Isolant à tuyau	(D)	Friable	Chrysotile ou Chrysotile et Amosite	25-50% ou 1-% et 50-75%	U – Inconnu	9	m	7	S-JWEL-97-001, 003, ou 008	L'on soupçonne la présence de produits suspects à l'intérieur d'une colonne de cheminée.
253	Troisième étage	Zone à bureaux	Tuyaux de cheminée à l'intérieur de la colonne ou des colonnes d'intérieur	Isolant d'installations de mécanique et (ou) à tuyaux	Ciment de crépissement sur raccords à tuyaux	(D)	Friable	Chrysotile	50-75%	U – Inconnu	6	Raccord	7	S-JWEL-00-02	L'on soupçonne la présence de produits suspects à l'intérieur d'une colonne de cheminée.
254	Troisième étage	Zone à bureaux	Tuyauterie à radiateur(s)	Isolant d'installations de mécanique et (ou) à tuyaux	Isolant à tuyau	(D)	Friable	Chrysotile ou Chrysotile et Amosite	25-50% ou 1-% et 50-75%	U – Inconnu	22	m	7	S-JWEL-97-001, 003, ou 008	
254	Troisième étage	Zone à bureaux	Tuyauterie à radiateur(s)	Isolant d'installations de mécanique et (ou) à tuyaux	Ciment de crépissement sur raccords à tuyaux	(D)	Friable	Chrysotile	50-75%	U – Inconnu	15	Raccord	7	S-JWEL-00-02	
255	Troisième étage	Zone à bureaux	Tuyauterie à radiateur(s)	Isolant d'installations de mécanique et (ou) à tuyaux	Isolant à tuyau	(D)	Friable	Chrysotile ou Chrysotile et Amosite	25-50% ou 1-% et 50-75%	U – Inconnu	14	m	7	S-JWEL-97-001, 003, ou 008	
255	Troisième étage	Zone à bureaux	Tuyauterie à radiateur(s)	Isolant d'installations de mécanique et (ou) à tuyaux	Ciment de crépissement sur raccords à tuyaux	(D)	Friable	Chrysotile	50-75%	U – Inconnu	10	Raccord	7	S-JWEL-00-02	
256	Troisième étage	Zone à bureaux	Tuyauterie à radiateur(s)	Isolant d'installations de mécanique et (ou) à tuyaux	Isolant à tuyau	(D)	Friable	Chrysotile ou Chrysotile et Amosite	25-50% ou 1-% et 50-75%	U – Inconnu	14	m	7	S-JWEL-97-001, 003, ou 008	
256	Troisième étage	Zone à bureaux	Tuyauterie à radiateur(s)	Isolant d'installations de mécanique et (ou) à tuyaux	Ciment de crépissement sur raccords à tuyaux	(D)	Friable	Chrysotile	50-75%	U – Inconnu	10	Raccord	7	S-JWEL-00-02	
256	Troisième étage	Zone à bureaux	Tuyaux de cheminée à l'intérieur de la colonne ou des colonnes d'intérieur	Isolant d'installations de mécanique et (ou) à tuyaux	Isolant à tuyau	(D)	Friable	Chrysotile ou Chrysotile et Amosite	25-50% ou 1-% et 50-75%	U – Inconnu	9	m	7	S-JWEL-97-001, 003, ou 008	L'on soupçonne la présence de produits suspects à l'intérieur d'une colonne de cheminée.
256	Troisième étage	Zone à bureaux	Tuyaux de cheminée à l'intérieur de la colonne ou des colonnes d'intérieur	Isolant d'installations de mécanique et (ou) à tuyaux	Ciment de crépissement sur raccords à tuyaux	(D)	Friable	Chrysotile	50-75%	U – Inconnu	6	Raccord	7	S-JWEL-00-02	L'on soupçonne la présence de produits suspects à l'intérieur d'une colonne de cheminée.
257	Troisième étage	Zone à bureaux	Tuyauterie à radiateur(s)	Isolant d'installations de mécanique et (ou) à tuyaux	Isolant à tuyau	(D)	Friable	Chrysotile ou Chrysotile et Amosite	25-50% ou 1-% et 50-75%	U – Inconnu	6	m	7	S-JWEL-97-001, 003, ou 008	
257	Troisième étage	Zone à bureaux	Tuyauterie à radiateur(s)	Isolant d'installations de mécanique et (ou) à tuyaux	Ciment de crépissement sur raccords à tuyaux	(D)	Friable	Chrysotile	50-75%	U – Inconnu	5	Raccord	7	S-JWEL-00-02	
258	Troisième étage	Zone à bureaux	Tuyauterie à radiateur(s)	Isolant d'installations de mécanique et (ou) à tuyaux	Isolant à tuyau	(D)	Friable	Chrysotile ou Chrysotile et Amosite	25-50% ou 1-% et 50-75%	U – Inconnu	14	m	7	S-JWEL-97-001, 003, ou 008	
258	Troisième étage	Zone à bureaux	Tuyauterie à radiateur(s)	Isolant d'installations de mécanique et (ou) à tuyaux	Ciment de crépissement sur raccords à tuyaux	(D)	Friable	Chrysotile	50-75%	U – Inconnu	10	Raccord	7	S-JWEL-00-02	
259	Troisième étage	Zone à bureaux	Tuyauterie à radiateur(s)	Isolant d'installations de mécanique et (ou) à tuyaux	Isolant à tuyau	(D)	Friable	Chrysotile ou Chrysotile et Amosite	25-50% ou 1-% et 50-75%	U – Inconnu	6	m	7	S-JWEL-97-001, 003, ou 008	
259	Troisième étage	Zone à bureaux	Tuyauterie à radiateur(s)	Isolant d'installations de mécanique et (ou) à tuyaux	Ciment de crépissement sur raccords à tuyaux	(D)	Friable	Chrysotile	50-75%	U – Inconnu	5	Raccord	7	S-JWEL-00-02	
260	Troisième étage	Zone à bureaux	Tuyauterie à radiateur(s)	Isolant d'installations de mécanique et (ou) à tuyaux	Isolant à tuyau	(D)	Friable	Chrysotile ou Chrysotile et Amosite	25-50% ou 1-% et 50-75%	U – Inconnu	14	m	7	S-JWEL-97-001, 003, ou 008	
260	Troisième étage	Zone à bureaux	Tuyauterie à radiateur(s)	Isolant d'installations de mécanique et (ou) à tuyaux	Ciment de crépissement sur raccords à tuyaux	(D)	Friable	Chrysotile	50-75%	U – Inconnu	10	Raccord	7	S-JWEL-00-02	
261	Troisième étage	Zone à bureaux	Tuyauterie à radiateur(s)	Isolant d'installations de mécanique et (ou) à tuyaux	Isolant à tuyau	(D)	Friable	Chrysotile ou Chrysotile et Amosite	25-50% ou 1-% et 50-75%	U – Inconnu	6	m	7	S-JWEL-97-001, 003, ou 008	
261	Troisième étage	Zone à bureaux	Tuyauterie à radiateur(s)	Isolant d'installations de mécanique et (ou) à tuyaux	Ciment de crépissement sur raccords à tuyaux	(D)	Friable	Chrysotile	50-75%	U – Inconnu	5	Raccord	7	S-JWEL-00-02	
262	Troisième étage	Zone à bureaux	Tuyauterie à radiateur(s)	Isolant d'installations de mécanique et (ou) à tuyaux	Isolant à tuyau	(D)	Friable	Chrysotile ou Chrysotile et Amosite	25-50% ou 1-% et 50-75%	U – Inconnu	14	m	7	S-JWEL-97-001, 003, ou 008	
262	Troisième étage	Zone à bureaux	Tuyauterie à radiateur(s)	Isolant d'installations de mécanique et (ou) à tuyaux	Ciment de crépissement sur raccords à tuyaux	(D)	Friable	Chrysotile	50-75%	U – Inconnu	10	Raccord	7	S-JWEL-00-02	
262	Troisième étage	Zone à bureaux	Tuyaux de cheminée à l'intérieur de la colonne ou des colonnes d'intérieur	Isolant d'installations de mécanique et (ou) à tuyaux	Isolant à tuyau	(D)	Friable	Chrysotile ou Chrysotile et Amosite	25-50% ou 1-% et 50-75%	U – Inconnu	9	m	7	S-JWEL-97-001, 003, ou 008	L'on soupçonne la présence de produits suspects à l'intérieur d'une colonne de cheminée.
262	Troisième étage	Zone à bureaux	Tuyaux de cheminée à l'intérieur de la colonne ou des colonnes d'intérieur	Isolant d'installations de mécanique et (ou) à tuyaux	Ciment de crépissement sur raccords à tuyaux	(D)	Friable	Chrysotile	50-75%	U – Inconnu	6	Raccord	7	S-JWEL-00-02	L'on soupçonne la présence de produits suspects à l'intérieur d'une colonne de cheminée.
263	Troisième étage	Zone à bureaux	Tuyauterie à radiateur(s)	Isolant d'installations de mécanique et (ou) à tuyaux	Isolant à tuyau	(D)	Friable	Chrysotile or Chrysotile and Amosite	25-50% ou 1-% et 50-75%	U – Inconnu	6	m	7	S-JWEL-97-001, 003, ou 008	
263	Troisième étage	Zone à bureaux	Tuyauterie à radiateur(s)	Isolant d'installations de mécanique et (ou) à tuyaux	Ciment de crépissement sur raccords à tuyaux	(D)	Friable	Chrysotile	50-75%	U – Inconnu	5	Raccord	7	S-JWEL-00-02	
264	Troisième étage	Zone à bureaux	Tuyauterie à radiateur(s)	Isolant d'installations de mécanique et (ou) à tuyaux	Isolant à tuyau	(D)	Friable	Chrysotile ou Chrysotile et Amosite	25-50% ou 1-% et 50-75%	U – Inconnu	14	m	7	S-JWEL-97-001, 003, ou 008	
264	Troisième étage	Zone à bureaux	Tuyauterie à radiateur(s)	Isolant d'installations de mécanique et (ou) à tuyaux	Ciment de crépissement sur raccords à tuyaux	(D)	Friable	Chrysotile	50-75%	U – Inconnu	10	Raccord	7	S-JWEL-00-02	
265	Troisième étage	Zone à bureaux	Tuyauterie à radiateur(s)	Isolant d'installations de mécanique et (ou) à tuyaux	Isolant à tuyau	(D)	Friable	Chrysotile ou Chrysotile et Amosite	25-50% ou 1-% et 50-75%	U – Inconnu	14	m	7	S-JWEL-97-001, 003, ou 008	
265	Troisième étage	Zone à bureaux	Tuyauterie à radiateur(s)	Isolant d'installations de mécanique et (ou) à tuyaux	Ciment de crépissement sur raccords à tuyaux	(D)	Friable	Chrysotile	50-75%	U – Inconnu	10	Raccord	7	S-JWEL-00-02	
265	Troisième étage	Zone à bureaux	Tuyaux de cheminée à l'intérieur de la colonne ou des colonnes d'intérieur	Isolant d'installations de mécanique et (ou) à tuyaux	Isolant à tuyau	(D)	Friable	Chrysotile ou Chrysotile et Amosite	25-50% ou 1-% et 50-75%	U – Inconnu	9	m	7	S-JWEL-97-001, 003, ou 008	L'on soupçonne la présence de produits suspects à l'intérieur d'une colonne de cheminée.
265	Troisième étage	Zone à bureaux	Tuyaux de cheminée à l'intérieur de la colonne ou des colonnes d'intérieur	Isolant d'installations de mécanique et (ou) à tuyaux	Ciment de crépissement sur raccords à tuyaux	(D)	Friable	Chrysotile	50-75%	U – Inconnu	6	Raccord	7	S-JWEL-00-02	L'on soupçonne la présence de produits suspects à l'intérieur d'une colonne de cheminée.
266	Troisième étage	Zone à bureaux	Tuyauterie à radiateur(s)	Isolant d'installations de mécanique et (ou) à tuyaux	Isolant à tuyau	(D)	Friable	Chrysotile ou Chrysotile et Amosite	25-50% ou 1-% et 50-75%	U – Inconnu	6	m	7	S-JWEL-97-001, 003, ou 008	
266	Troisième étage	Zone à bureaux	Tuyauterie à radiateur(s)	Isolant d'installations de mécanique et (ou) à tuyaux	Ciment de crépissement sur raccords à tuyaux	(D)	Friable	Chrysotile	50-75%	U – Inconnu	5	Raccord	7	S-JWEL-00-02	
267	Troisième étage	Zone à bureaux	Tuyauterie à radiateur(s)	Isolant d'installations de mécanique et (ou) à tuyaux	Isolant à tuyau	(D)	Friable	Chrysotile ou Chrysotile et Amosite	25-50% ou 1-% et 50-75%	U – Inconnu	14	m	7	S-JWEL-97-001, 003, ou 008	
267	Troisième étage	Zone à bureaux	Tuyauterie à radiateur(s)	Isolant d'installations de mécanique et (ou) à tuyaux	Ciment de crépissement sur raccords à tuyaux	(D)	Friable	Chrysotile	50-75%	U – Inconnu	10	Raccord	7	S-JWEL-00-02	

Base de données sur l'amiante – Édifice commémoratif de l'ouest, au 344 de la rue Wellington (Mars 2014)

Référence par rapport à l'emplacement de l'enquête	Plancher	Local	Emplacement spécifique	Equipment Type	Description de matériau	Accessibilité	Friabilité (produits friables ou non friables)	Type d'amiante	Pourcentage présent	Condition (bonne, passable, médiocre, réduite, aucune)	Quantité approximative	Éléments	Mesures à prendre, selon la Dir. 057	Ident. de l'échantillon	Commentaires
268	Troisième étage	Zone à bureaux	Tuyauterie à radiateur(s)	Isolant d'installations de mécanique et (ou) à tuyaux	Isolant à tuyau	(D)	Friable	Chrysotile ou Chrysotile et Amosite	25-50% ou 1-% et 50-75%	U – Inconnu	6	m	7	S-JWEL-97-001, 003, ou 008	
268	Troisième étage	Zone à bureaux	Tuyauterie à radiateur(s)	Isolant d'installations de mécanique et (ou) à tuyaux	Ciment de crépissement sur raccords à tuyaux	(D)	Friable	Chrysotile	50-75%	U – Inconnu	5	Raccord	7	S-JWEL-00-02	
269	Troisième étage	Zone à bureaux	Tuyauterie à radiateur(s)	Isolant d'installations de mécanique et (ou) à tuyaux	Isolant à tuyau	(D)	Friable	Chrysotile ou Chrysotile et Amosite	25-50% ou 1-% et 50-75%	U – Inconnu	14	m	7	S-JWEL-97-001, 003, ou 008	
269	Troisième étage	Zone à bureaux	Tuyauterie à radiateur(s)	Isolant d'installations de mécanique et (ou) à tuyaux	Ciment de crépissement sur raccords à tuyaux	(D)	Friable	Chrysotile	50-75%	U – Inconnu	10	Raccord	7	S-JWEL-00-02	
269	Troisième étage	Zone à bureaux	Tuyaux de cheminée à l'intérieur de la colonne ou des colonnes d'intérieur	Isolant d'installations de mécanique et (ou) à tuyaux	Isolant à tuyau	(D)	Friable	Chrysotile ou Chrysotile et Amosite	25-50% ou 1-% et 50-75%	U – Inconnu	9	m	7	S-JWEL-97-001, 003, ou 008	L'on soupçonne la présence de produits suspects à l'intérieur d'une colonne de cheminée.
269	Troisième étage	Zone à bureaux	Tuyaux de cheminée à l'intérieur de la colonne ou des colonnes d'intérieur	Isolant d'installations de mécanique et (ou) à tuyaux	Ciment de crépissement sur raccords à tuyaux	(D)	Friable	Chrysotile	50-75%	U – Inconnu	6	Raccord	7	S-JWEL-00-02	L'on soupçonne la présence de produits suspects à l'intérieur d'une colonne de cheminée.
270	Troisième étage	Zone à bureaux	Tuyauterie à radiateur(s)	Isolant d'installations de mécanique et (ou) à tuyaux	Isolant à tuyau	(D)	Friable	Chrysotile ou Chrysotile et Amosite	25-50% ou 1-% et 50-75%	U – Inconnu	6	m	7	S-JWEL-97-001, 003, ou 008	
270	Troisième étage	Zone à bureaux	Tuyauterie à radiateur(s)	Isolant d'installations de mécanique et (ou) à tuyaux	Ciment de crépissement sur raccords à tuyaux	(D)	Friable	Chrysotile	50-75%	U – Inconnu	5	Raccord	7	S-JWEL-00-02	
271	Troisième étage	Zone à bureaux	Tuyauterie à radiateur(s)	Isolant d'installations de mécanique et (ou) à tuyaux	Isolant à tuyau	(D)	Friable	Chrysotile ou Chrysotile et Amosite	25-50% ou 1-% et 50-75%	U – Inconnu	14	m	7	S-JWEL-97-001, 003, ou 008	
271	Troisième étage	Zone à bureaux	Tuyauterie à radiateur(s)	Isolant d'installations de mécanique et (ou) à tuyaux	Ciment de crépissement sur raccords à tuyaux	(D)	Friable	Chrysotile	50-75%	U – Inconnu	10	Raccord	7	S-JWEL-00-02	
272	Troisième étage	Zone à bureaux	Tuyauterie à radiateur(s)	Isolant d'installations de mécanique et (ou) à tuyaux	Isolant à tuyau	(D)	Friable	Chrysotile ou Chrysotile et Amosite	25-50% ou 1-% et 50-75%	U – Inconnu	6	m	7	S-JWEL-97-001, 003, ou 008	
272	Troisième étage	Zone à bureaux	Tuyauterie à radiateur(s)	Isolant d'installations de mécanique et (ou) à tuyaux	Ciment de crépissement sur raccords à tuyaux	(D)	Friable	Chrysotile	50-75%	U – Inconnu	5	Raccord	7	S-JWEL-00-02	
273	Troisième étage	Zone à bureaux	Tuyauterie à radiateur(s)	Isolant d'installations de mécanique et (ou) à tuyaux	Isolant à tuyau	(D)	Friable	Chrysotile ou Chrysotile et Amosite	25-50% ou 1-% et 50-75%	U – Inconnu	14	m	7	S-JWEL-97-001, 003, ou 008	
273	Troisième étage	Zone à bureaux	Tuyauterie à radiateur(s)	Isolant d'installations de mécanique et (ou) à tuyaux	Ciment de crépissement sur raccords à tuyaux	(D)	Friable	Chrysotile	50-75%	U – Inconnu	10	Raccord	7	S-JWEL-00-02	
274	Troisième étage	Zone à bureaux	Tuyauterie à radiateur(s)	Isolant d'installations de mécanique et (ou) à tuyaux	Isolant à tuyau	(D)	Friable	Chrysotile ou Chrysotile et Amosite	25-50% ou 1-% et 50-75%	U – Inconnu	14	m	7	S-JWEL-97-001, 003, ou 008	
274	Troisième étage	Zone à bureaux	Tuyauterie à radiateur(s)	Isolant d'installations de mécanique et (ou) à tuyaux	Ciment de crépissement sur raccords à tuyaux	(D)	Friable	Chrysotile	50-75%	U – Inconnu	10	Raccord	7	S-JWEL-00-02	
275A	Troisième étage	Zone à bureaux	Tuyauterie à radiateur(s)	Isolant d'installations de mécanique et (ou) à tuyaux	Isolant à tuyau	(D)	Friable	Chrysotile ou Chrysotile et Amosite	25-50% ou 1-% et 50-75%	U – Inconnu	28	m	7	S-JWEL-97-001, 003, ou 008	
275A	Troisième étage	Zone à bureaux	Tuyauterie à radiateur(s)	Isolant d'installations de mécanique et (ou) à tuyaux	Ciment de crépissement sur raccords à tuyaux	(D)	Friable	Chrysotile	50-75%	U – Inconnu	20	Raccord	7	S-JWEL-00-02	
275B	Troisième étage	Local de mécanique	Tuyauterie à radiateur(s)	Isolant d'installations de mécanique et (ou) à tuyaux	Isolant à tuyau	(D)	Friable	Chrysotile ou Chrysotile et Amosite	25-50% ou 1-% et 50-75%	U – Inconnu	16	m	7	S-JWEL-97-001, 003, ou 008	
275B	Troisième étage	Local de mécanique	Tuyauterie à radiateur(s)	Isolant d'installations de mécanique et (ou) à tuyaux	Ciment de crépissement sur raccords à tuyaux	(D)	Friable	Chrysotile	50-75%	U – Inconnu	10	Raccord	7	S-JWEL-00-02	
276	Troisième étage	Zone à bureaux	Tuyauterie à radiateur(s)	Isolant d'installations de mécanique et (ou) à tuyaux	Isolant à tuyau	(D)	Friable	Chrysotile ou Chrysotile et Amosite	25-50% ou 1-% et 50-75%	U – Inconnu	34	m	7	S-JWEL-97-001, 003, ou 008	
276	Troisième étage	Zone à bureaux	Tuyauterie à radiateur(s)	Isolant d'installations de mécanique et (ou) à tuyaux	Ciment de crépissement sur raccords à tuyaux	(D)	Friable	Chrysotile	50-75%	U – Inconnu	35	Raccord	7	S-JWEL-00-02	
276	Troisième étage	Zone à bureaux	Tuyaux de cheminée à l'intérieur de la colonne ou des colonnes d'intérieur	Isolant d'installations de mécanique et (ou) à tuyaux	Isolant à tuyau	(D)	Friable	Chrysotile ou Chrysotile et Amosite	25-50% ou 1-% et 50-75%	U – Inconnu	9	m	7	S-JWEL-97-001, 003, ou 008	L'on soupçonne la présence de produits suspects à l'intérieur d'une colonne de cheminée.
276	Troisième étage	Zone à bureaux	Tuyaux de cheminée à l'intérieur de la colonne ou des colonnes d'intérieur	Isolant d'installations de mécanique et (ou) à tuyaux	Ciment de crépissement sur raccords à tuyaux	(D)	Friable	Chrysotile	50-75%	U – Inconnu	6	Raccord	7	S-JWEL-00-02	L'on soupçonne la présence de produits suspects à l'intérieur d'une colonne de cheminée.
277	Troisième étage	Zone à bureaux	Tuyauterie à radiateur(s)	Isolant d'installations de mécanique et (ou) à tuyaux	Isolant à tuyau	(D)	Friable	Chrysotile ou Chrysotile et Amosite	25-50% ou 1-% et 50-75%	U – Inconnu	14	m	7	S-JWEL-97-001, 003, ou 008	
277	Troisième étage	Zone à bureaux	Tuyauterie à radiateur(s)	Isolant d'installations de mécanique et (ou) à tuyaux	Ciment de crépissement sur raccords à tuyaux	(D)	Friable	Chrysotile	50-75%	U – Inconnu	10	Raccord	7	S-JWEL-00-02	
278	Troisième étage	Zone à bureaux	Tuyauterie à radiateur(s)	Isolant d'installations de mécanique et (ou) à tuyaux	Isolant à tuyau	(D)	Friable	Chrysotile ou Chrysotile et Amosite	25-50% ou 1-% et 50-75%	U – Inconnu	40	m	7	S-JWEL-97-001, 003, ou 008	
278	Troisième étage	Zone à bureaux	Tuyauterie à radiateur(s)	Isolant d'installations de mécanique et (ou) à tuyaux	Ciment de crépissement sur raccords à tuyaux	(D)	Friable	Chrysotile	50-75%	U – Inconnu	40	Raccord	7	S-JWEL-00-02	
279	Troisième étage	Zone à bureaux	Tuyauterie à radiateur(s)	Isolant d'installations de mécanique et (ou) à tuyaux	Isolant à tuyau	(D)	Friable	Chrysotile ou Chrysotile et Amosite	25-50% ou 1-% et 50-75%	U – Inconnu	22	m	7	S-JWEL-97-001, 003, ou 008	
279	Troisième étage	Zone à bureaux	Tuyauterie à radiateur(s)	Isolant d'installations de mécanique et (ou) à tuyaux	Ciment de crépissement sur raccords à tuyaux	(D)	Friable	Chrysotile	50-75%	U – Inconnu	15	Raccord	7	S-JWEL-00-02	
279	Troisième étage	Zone à bureaux	Tuyau	Isolant d'installations de mécanique et (ou) à tuyaux	Isolant à tuyau	(D)	Friable	Chrysotile ou Chrysotile et Amosite	25-50% ou 1-% et 50-75%	G = En bon état	23	m	7	S-JWEL-97-001 ou 008	Dans le puits ou l'arbre qui dessert la passerelle de l'est
279	Troisième étage	Zone à bureaux	Tuyau	Isolant d'installations de mécanique et (ou) à tuyaux	Ciment de crépissement sur raccords à tuyaux	(D)	Friable	Chrysotile	50-75%	G = En bon état	25	Raccord	7	S-JWEL-00-02	Dans le puits ou l'arbre qui dessert la passerelle de l'est
280A	Troisième étage	Zone à bureaux	Tuyauterie à radiateur(s)	Isolant d'installations de mécanique et (ou) à tuyaux	Isolant à tuyau	(D)	Friable	Chrysotile ou Chrysotile et Amosite	25-50% ou 1-% et 50-75%	U – Inconnu	6	m	7	S-JWEL-97-001, 003, ou 008	
280A	Troisième étage	Zone à bureaux	Tuyauterie à radiateur(s)	Isolant d'installations de mécanique et (ou) à tuyaux	Ciment de crépissement sur raccords à tuyaux	(D)	Friable	Chrysotile	50-75%	U – Inconnu	5	Raccord	7	S-JWEL-00-02	
280A	Troisième étage	Zone à bureaux	Tuyaux de cheminée à l'intérieur de la colonne ou des colonnes d'intérieur	Isolant d'installations de mécanique et (ou) à tuyaux	Isolant à tuyau	(D)	Friable	Chrysotile ou Chrysotile et Amosite	25-50% ou 1-% et 50-75%	U – Inconnu	9	m	7	S-JWEL-97-001, 003, ou 008	L'on soupçonne la présence de produits suspects à l'intérieur d'une colonne de cheminée.
280A	Troisième étage	Zone à bureaux	Tuyaux de cheminée à l'intérieur de la colonne ou des colonnes d'intérieur	Isolant d'installations de mécanique et (ou) à tuyaux	Ciment de crépissement sur raccords à tuyaux	(D)	Friable	Chrysotile	50-75%	U – Inconnu	6	Raccord	7	S-JWEL-00-02	L'on soupçonne la présence de produits suspects à l'intérieur d'une colonne de cheminée.
280B	Troisième étage	Zone à bureaux	Tuyauterie à radiateur(s)	Isolant d'installations de mécanique et (ou) à tuyaux	Isolant à tuyau	(D)	Friable	Chrysotile ou Chrysotile et Amosite	25-50% ou 1-% et 50-75%	U – Inconnu	14	m	7	S-JWEL-97-001, 003, ou 008	
280B	Troisième étage	Zone à bureaux	Tuyauterie à radiateur(s)	Isolant d'installations de mécanique et (ou) à tuyaux	Ciment de crépissement sur raccords à tuyaux	(D)	Friable	Chrysotile	50-75%	U – Inconnu	10	Raccord	7	S-JWEL-00-02	

Base de données sur l'amiante – Édifice commémoratif de l'ouest, au 344 de la rue Wellington (Mars 2014)

Référence par rapport à l'emplacement de l'enquête	Plancher	Local	Emplacement spécifique	Equipment Type	Description de matériau	Accessibilité	Friabilité (produits friables ou non friables)	Type d'amiante	Pourcentage présent	Condition (bonne, passable, médiocre, réduite, aucune)	Quantité approximative	Éléments	Mesures à prendre, selon la Dir. 057	Ident. de l'échantillon	Commentaires
281	Troisième étage	Zone à bureaux	Tuyauterie à radiateur(s)	Isolant d'installations de mécanique et (ou) à tuyaux	Isolant à tuyau	(D)	Friable	Chrysotile ou Chrysotile et Amosite	25-50% ou 1-% et 50-75%	U – Inconnu	20	m	7	S-JWEL-97-001, 003, ou 008	
281	Troisième étage	Zone à bureaux	Tuyauterie à radiateur(s)	Isolant d'installations de mécanique et (ou) à tuyaux	Ciment de crépissement sur raccords à tuyaux	(D)	Friable	Chrysotile	50-75%	U – Inconnu	15	Raccord	7	S-JWEL-00-02	
282	Troisième étage	Zone à bureaux	Tuyauterie à radiateur(s)	Isolant d'installations de mécanique et (ou) à tuyaux	Isolant à tuyau	(D)	Friable	Chrysotile ou Chrysotile et Amosite	25-50% ou 1-% et 50-75%	U – Inconnu	22	m	7	S-JWEL-97-001, 003, ou 008	
282	Troisième étage	Zone à bureaux	Tuyauterie à radiateur(s)	Isolant d'installations de mécanique et (ou) à tuyaux	Ciment de crépissement sur raccords à tuyaux	(D)	Friable	Chrysotile	50-75%	U – Inconnu	15	Raccord	7	S-JWEL-00-02	
283	Troisième étage	Zone à bureaux	Tuyauterie à radiateur(s)	Isolant d'installations de mécanique et (ou) à tuyaux	Isolant à tuyau	(D)	Friable	Chrysotile ou Chrysotile et Amosite	25-50% ou 1-% et 50-75%	U – Inconnu	14	m	7	S-JWEL-97-001, 003, ou 008	
283	Troisième étage	Zone à bureaux	Tuyauterie à radiateur(s)	Isolant d'installations de mécanique et (ou) à tuyaux	Ciment de crépissement sur raccords à tuyaux	(D)	Friable	Chrysotile	50-75%	U – Inconnu	10	Raccord	7	S-JWEL-00-02	
284	Troisième étage	Zone à bureaux	Tuyaux de cheminée à l'intérieur de la colonne ou des colonnes d'intérieur	Isolant d'installations de mécanique et (ou) à tuyaux	Isolant à tuyau	(D)	Friable	Chrysotile ou Chrysotile et Amosite	25-50% ou 1-% et 50-75%	U – Inconnu	9	m	7	S-JWEL-97-001, 003, ou 008	L'on soupçonne la présence de produits suspects à l'intérieur d'une colonne de cheminée.
284	Troisième étage	Zone à bureaux	Tuyaux de cheminée à l'intérieur de la colonne ou des colonnes d'intérieur	Isolant d'installations de mécanique et (ou) à tuyaux	Ciment de crépissement sur raccords à tuyaux	(D)	Friable	Chrysotile	50-75%	U – Inconnu	6	Raccord	7	S-JWEL-00-02	L'on soupçonne la présence de produits suspects à l'intérieur d'une colonne de cheminée.
284	Troisième étage	Zone à bureaux	Tuyauterie à radiateur(s)	Isolant d'installations de mécanique et (ou) à tuyaux	Isolant à tuyau	(D)	Friable	Chrysotile ou Chrysotile et Amosite	25-50% ou 1-% et 50-75%	U – Inconnu	6	m	7	S-JWEL-97-001, 003, ou 008	
284	Troisième étage	Zone à bureaux	Tuyauterie à radiateur(s)	Isolant d'installations de mécanique et (ou) à tuyaux	Ciment de crépissement sur raccords à tuyaux	(D)	Friable	Chrysotile	50-75%	U – Inconnu	5	Raccord	7	S-JWEL-00-02	
285	Troisième étage	Zone à bureaux	Tuyauterie à radiateur(s)	Isolant d'installations de mécanique et (ou) à tuyaux	Isolant à tuyau	(D)	Friable	Chrysotile ou Chrysotile et Amosite	25-50% ou 1-% et 50-75%	U – Inconnu	6	m	7	S-JWEL-97-001, 003, ou 008	
285	Troisième étage	Zone à bureaux	Tuyauterie à radiateur(s)	Isolant d'installations de mécanique et (ou) à tuyaux	Ciment de crépissement sur raccords à tuyaux	(D)	Friable	Chrysotile	50-75%	U – Inconnu	5	Raccord	7	S-JWEL-00-02	
286	Troisième étage	Zone à bureaux	Tuyauterie à radiateur(s)	Isolant d'installations de mécanique et (ou) à tuyaux	Isolant à tuyau	(D)	Friable	Chrysotile ou Chrysotile et Amosite	25-50% ou 1-% et 50-75%	U – Inconnu	14	m	7	S-JWEL-97-001, 003, ou 008	
286	Troisième étage	Zone à bureaux	Tuyauterie à radiateur(s)	Isolant d'installations de mécanique et (ou) à tuyaux	Ciment de crépissement sur raccords à tuyaux	(D)	Friable	Chrysotile	50-75%	U – Inconnu	10	Raccord	7	S-JWEL-00-02	
287	Troisième étage	Zone à bureaux	Tuyauterie à radiateur(s)	Isolant d'installations de mécanique et (ou) à tuyaux	Isolant à tuyau	(D)	Friable	Chrysotile ou Chrysotile et Amosite	25-50% ou 1-% et 50-75%	U – Inconnu	6	m	7	S-JWEL-97-001, 003, ou 008	
287	Troisième étage	Zone à bureaux	Tuyauterie à radiateur(s)	Isolant d'installations de mécanique et (ou) à tuyaux	Ciment de crépissement sur raccords à tuyaux	(D)	Friable	Chrysotile	50-75%	U – Inconnu	5	Raccord	7	S-JWEL-00-02	
288	Troisième étage	Zone à bureaux	Tuyauterie à radiateur(s)	Isolant d'installations de mécanique et (ou) à tuyaux	Isolant à tuyau	(D)	Friable	Chrysotile ou Chrysotile et Amosite	25-50% ou 1-% et 50-75%	U – Inconnu	14	m	7	S-JWEL-97-001, 003, ou 008	
288	Troisième étage	Zone à bureaux	Tuyauterie à radiateur(s)	Isolant d'installations de mécanique et (ou) à tuyaux	Ciment de crépissement sur raccords à tuyaux	(D)	Friable	Chrysotile	50-75%	U – Inconnu	10	Raccord	7	S-JWEL-00-02	
289	Troisième étage	Zone à bureaux	Tuyauterie à radiateur(s)	Isolant d'installations de mécanique et (ou) à tuyaux	Isolant à tuyau	(D)	Friable	Chrysotile ou Chrysotile et Amosite	25-50% ou 1-% et 50-75%	U – Inconnu	6	m	7	S-JWEL-97-001, 003, ou 008	
289	Troisième étage	Zone à bureaux	Tuyauterie à radiateur(s)	Isolant d'installations de mécanique et (ou) à tuyaux	Ciment de crépissement sur raccords à tuyaux	(D)	Friable	Chrysotile	50-75%	U – Inconnu	5	Raccord	7	S-JWEL-00-02	
290	Troisième étage	Zone à bureaux	Tuyauterie à radiateur(s)	Isolant d'installations de mécanique et (ou) à tuyaux	Isolant à tuyau	(D)	Friable	Chrysotile ou Chrysotile et Amosite	25-50% ou 1-% et 50-75%	U – Inconnu	14	m	7	S-JWEL-97-001, 003, ou 008	
290	Troisième étage	Zone à bureaux	Tuyauterie à radiateur(s)	Isolant d'installations de mécanique et (ou) à tuyaux	Ciment de crépissement sur raccords à tuyaux	(D)	Friable	Chrysotile	50-75%	U – Inconnu	10	Raccord	7	S-JWEL-00-02	
291	Troisième étage	Zone à bureaux	Tuyauterie à radiateur(s)	Isolant d'installations de mécanique et (ou) à tuyaux	Isolant à tuyau	(D)	Friable	Chrysotile ou Chrysotile et Amosite	25-50% ou 1-% et 50-75%	U – Inconnu	6	m	7	S-JWEL-97-001, 003, ou 008	
291	Troisième étage	Zone à bureaux	Tuyauterie à radiateur(s)	Isolant d'installations de mécanique et (ou) à tuyaux	Ciment de crépissement sur raccords à tuyaux	(D)	Friable	Chrysotile	50-75%	U – Inconnu	5	Raccord	7	S-JWEL-00-02	
292	Troisième étage	Zone à bureaux	Tuyauterie à radiateur(s)	Isolant d'installations de mécanique et (ou) à tuyaux	Isolant à tuyau	(D)	Friable	Chrysotile ou Chrysotile et Amosite	25-50% ou 1-% et 50-75%	U – Inconnu	14	m	7	S-JWEL-97-001, 003, ou 008	
292	Troisième étage	Zone à bureaux	Tuyauterie à radiateur(s)	Isolant d'installations de mécanique et (ou) à tuyaux	Ciment de crépissement sur raccords à tuyaux	(D)	Friable	Chrysotile	50-75%	U – Inconnu	10	Raccord	7	S-JWEL-00-02	
293	Troisième étage	Zone à bureaux	Tuyauterie à radiateur(s)	Isolant d'installations de mécanique et (ou) à tuyaux	Isolant à tuyau	(D)	Friable	Chrysotile ou Chrysotile et Amosite	25-50% ou 1-% et 50-75%	U – Inconnu	14	m	7	S-JWEL-97-001, 003, ou 008	
293	Troisième étage	Zone à bureaux	Tuyauterie à radiateur(s)	Isolant d'installations de mécanique et (ou) à tuyaux	Ciment de crépissement sur raccords à tuyaux	(D)	Friable	Chrysotile	50-75%	U – Inconnu	10	Raccord	7	S-JWEL-00-02	
294	Troisième étage	Zone à bureaux	Tuyauterie à radiateur(s)	Isolant d'installations de mécanique et (ou) à tuyaux	Isolant à tuyau	(D)	Friable	Chrysotile ou Chrysotile et Amosite	25-50% ou 1-% et 50-75%	U – Inconnu	6	m	7	S-JWEL-97-001, 003, ou 008	
294	Troisième étage	Zone à bureaux	Tuyauterie à radiateur(s)	Isolant d'installations de mécanique et (ou) à tuyaux	Ciment de crépissement sur raccords à tuyaux	(D)	Friable	Chrysotile	50-75%	U – Inconnu	5	Raccord	7	S-JWEL-00-02	
295	Troisième étage	Zone à bureaux	Tuyauterie à radiateur(s)	Isolant d'installations de mécanique et (ou) à tuyaux	Isolant à tuyau	(D)	Friable	Chrysotile ou Chrysotile et Amosite	25-50% ou 1-% et 50-75%	U – Inconnu	14	m	7	S-JWEL-97-001, 003, ou 008	
295	Troisième étage	Zone à bureaux	Tuyauterie à radiateur(s)	Isolant d'installations de mécanique et (ou) à tuyaux	Ciment de crépissement sur raccords à tuyaux	(D)	Friable	Chrysotile	50-75%	U – Inconnu	10	Raccord	7	S-JWEL-00-02	
296	Troisième étage	Zone à bureaux	Tuyauterie à radiateur(s)	Isolant d'installations de mécanique et (ou) à tuyaux	Isolant à tuyau	(D)	Friable	Chrysotile ou Chrysotile et Amosite	25-50% ou 1-% et 50-75%	U – Inconnu	6	m	7	S-JWEL-97-001, 003, ou 008	
296	Troisième étage	Zone à bureaux	Tuyauterie à radiateur(s)	Isolant d'installations de mécanique et (ou) à tuyaux	Ciment de crépissement sur raccords à tuyaux	(D)	Friable	Chrysotile	50-75%	U – Inconnu	5	Raccord	7	S-JWEL-00-02	
297	Troisième étage	Zone à bureaux	Tuyauterie à radiateur(s)	Isolant d'installations de mécanique et (ou) à tuyaux	Isolant à tuyau	(D)	Friable	Chrysotile ou Chrysotile et Amosite	25-50% ou 1-% et 50-75%	U – Inconnu	14	m	7	S-JWEL-97-001, 003, ou 008	
297	Troisième étage	Zone à bureaux	Tuyauterie à radiateur(s)	Isolant d'installations de mécanique et (ou) à tuyaux	Ciment de crépissement sur raccords à tuyaux	(D)	Friable	Chrysotile	50-75%	U – Inconnu	10	Raccord	7	S-JWEL-00-02	
298	Troisième étage	Zone à bureaux	Tuyauterie à radiateur(s)	Isolant d'installations de mécanique et (ou) à tuyaux	Isolant à tuyau	(D)	Friable	Chrysotile ou Chrysotile et Amosite	25-50% ou 1-% et 50-75%	U – Inconnu	14	m	7	S-JWEL-97-001, 003, ou 008	
298	Troisième étage	Zone à bureaux	Tuyauterie à radiateur(s)	Isolant d'installations de mécanique et (ou) à tuyaux	Ciment de crépissement sur raccords à tuyaux	(D)	Friable	Chrysotile	50-75%	U – Inconnu	10	Raccord	7	S-JWEL-00-02	

Base de données sur l'amiante – Édifice commémoratif de l'ouest, au 344 de la rue Wellington (Mars 2014)

Référence par rapport à l'emplacement de l'enquête	Plancher	Local	Emplacement spécifique	Equipment Type	Description de matériau	Accessibilité	Friabilité (produits friables ou non friables)	Type d'amiante	Pourcentage présent	Condition (bonne, passable, médiocre, réduite, aucune)	Quantité approximative	Éléments	Mesures à prendre, selon la Dir. 057	Ident. de l'échantillon	Commentaires
299	Troisième étage	Zone à bureaux	Tuyauterie à radiateur(s)	Isolant d'installations de mécanique et (ou) à tuyaux	Isolant à tuyau	(D)	Friable	Chrysotile ou Chrysotile et Amosite	25-50% ou 1-% et 50-75%	U – Inconnu	6	m	7	S-JWEL-97-001, 003, ou 008	
299	Troisième étage	Zone à bureaux	Tuyauterie à radiateur(s)	Isolant d'installations de mécanique et (ou) à tuyaux	Ciment de crépissement sur raccords à tuyaux	(D)	Friable	Chrysotile	50-75%	U – Inconnu	5	Raccord	7	S-JWEL-00-02	
300	Troisième étage	Zone à bureaux	Plafond	Carrelage de plafond	Carreaux de plafond de 2 pi. sur 4 pi., avec trous d'aiguille	(C) – De type apparent	Friable	Chrysotile	1.55%	G = En bon état	18	m^2	7	DST-29A	
300	Troisième étage	Zone à bureaux	Tuyauterie à radiateur(s)	Isolant d'installations de mécanique et (ou) à tuyaux	Isolant à tuyau	(D)	Friable	Chrysotile ou Chrysotile et Amosite	25-50% ou 1-% et 50-75%	U – Inconnu	14	m	7	S-JWEL-97-001, 003, ou 008	
300	Troisième étage	Zone à bureaux	Tuyauterie à radiateur(s)	Isolant d'installations de mécanique et (ou) à tuyaux	Ciment de crépissement sur raccords à tuyaux	(D)	Friable	Chrysotile	50-75%	U – Inconnu	10	Raccord	7	S-JWEL-00-02	
300	Troisième étage	Zone à bureaux	Tuyaux de cheminée à l'intérieur de la colonne ou des colonnes d'intérieur	Isolant d'installations de mécanique et (ou) à tuyaux	Isolant à tuyau	(D)	Friable	Chrysotile ou Chrysotile et Amosite	25-50% ou 1-% et 50-75%	U – Inconnu	9	m	7	S-JWEL-97-001, 003, ou 008	L'on soupçonne la présence de produits suspects à l'intérieur d'une colonne de cheminée.
300	Troisième étage	Zone à bureaux	Tuyaux de cheminée à l'intérieur de la colonne ou des colonnes d'intérieur	Isolant d'installations de mécanique et (ou) à tuyaux	Ciment de crépissement sur raccords à tuyaux	(D)	Friable	Chrysotile	50-75%	U – Inconnu	6	Raccord	7	S-JWEL-00-02	L'on soupçonne la présence de produits suspects à l'intérieur d'une colonne de cheminée.
301	Troisième étage	Zone à bureaux	Plafond	Carrelage de plafond	Carreaux de plafond de 2 pi. sur 4 pi., avec trous d'aiguille	(C) – De type apparent	Friable	Chrysotile	1.55%	G = En bon état	19	m^2	7	S-DST-29A	
302	Troisième étage	Zone à bureaux	Plafond	Carrelage de plafond	Carreaux de plafond de 2 pi. sur 4 pi., avec trous d'aiguille	(C) – De type apparent	Friable	Chrysotile	1.55%	G = En bon état	15	m^2	7	S-DST-29A	
302	Troisième étage	Zone à bureaux	Tuyauterie à radiateur(s)	Isolant d'installations de mécanique et (ou) à tuyaux	Isolant à tuyau	(D)	Friable	Chrysotile ou Chrysotile et Amosite	25-50% ou 1-% et 50-75%	U – Inconnu	22	m	7	S-JWEL-97-001, 003, ou 008	
302	Troisième étage	Zone à bureaux	Tuyauterie à radiateur(s)	Isolant d'installations de mécanique et (ou) à tuyaux	Ciment de crépissement sur raccords à tuyaux	(D)	Friable	Chrysotile	50-75%	U – Inconnu	15	Raccord	7	S-JWEL-00-02	
302	Troisième étage	Zone à bureaux	Tuyaux de cheminée à l'intérieur de la colonne ou des colonnes d'intérieur	Isolant d'installations de mécanique et (ou) à tuyaux	Isolant à tuyau	(D)	Friable	Chrysotile ou Chrysotile et Amosite	25-50% ou 1-% et 50-75%	U – Inconnu	9	m	7	S-JWEL-97-001, 003, ou 008	L'on soupçonne la présence de produits suspects à l'intérieur d'une colonne de cheminée.
302	Troisième étage	Zone à bureaux	Tuyaux de cheminée à l'intérieur de la colonne ou des colonnes d'intérieur	Isolant d'installations de mécanique et (ou) à tuyaux	Ciment de crépissement sur raccords à tuyaux	(D)	Friable	Chrysotile	50-75%	U – Inconnu	6	Raccord	7	S-JWEL-00-02	L'on soupçonne la présence de produits suspects à l'intérieur d'une colonne de cheminée.
303	Troisième étage	Zone à bureaux	Tuyauterie à radiateur(s)	Isolant d'installations de mécanique et (ou) à tuyaux	Isolant à tuyau	(D)	Friable	Chrysotile ou Chrysotile et Amosite	25-50% ou 1-% et 50-75%	U – Inconnu	6	m	7	S-JWEL-97-001, 003, ou 008	
303	Troisième étage	Zone à bureaux	Tuyauterie à radiateur(s)	Isolant d'installations de mécanique et (ou) à tuyaux	Ciment de crépissement sur raccords à tuyaux	(D)	Friable	Chrysotile	50-75%	U – Inconnu	5	Raccord	7	S-JWEL-00-02	
304	Troisième étage	Zone à bureaux	Tuyauterie à radiateur(s)	Isolant d'installations de mécanique et (ou) à tuyaux	Isolant à tuyau	(D)	Friable	Chrysotile ou Chrysotile et Amosite	25-50% ou 1-% et 50-75%	U – Inconnu	14	m	7	S-JWEL-97-001, 003, ou 008	
304	Troisième étage	Zone à bureaux	Tuyauterie à radiateur(s)	Isolant d'installations de mécanique et (ou) à tuyaux	Ciment de crépissement sur raccords à tuyaux	(D)	Friable	Chrysotile	50-75%	U – Inconnu	10	Raccord	7	S-JWEL-00-02	
305	Troisième étage	Zone à bureaux	Tuyauterie à radiateur(s)	Isolant d'installations de mécanique et (ou) à tuyaux	Isolant à tuyau	(D)	Friable	Chrysotile ou Chrysotile et Amosite	25-50% ou 1-% et 50-75%	U – Inconnu	14	m	7	S-JWEL-97-001, 003, ou 008	
305	Troisième étage	Zone à bureaux	Tuyauterie à radiateur(s)	Isolant d'installations de mécanique et (ou) à tuyaux	Ciment de crépissement sur raccords à tuyaux	(D)	Friable	Chrysotile	50-75%	U – Inconnu	10	Raccord	7	S-JWEL-00-02	
306	Troisième étage	Zone à bureaux	Tuyauterie à radiateur(s)	Isolant d'installations de mécanique et (ou) à tuyaux	Isolant à tuyau	(D)	Friable	Chrysotile ou Chrysotile et Amosite	25-50% ou 1-% et 50-75%	U – Inconnu	14	m	7	S-JWEL-97-001, 003, ou 008	
306	Troisième étage	Zone à bureaux	Tuyauterie à radiateur(s)	Isolant d'installations de mécanique et (ou) à tuyaux	Ciment de crépissement sur raccords à tuyaux	(D)	Friable	Chrysotile	50-75%	U – Inconnu	10	Raccord	7	S-JWEL-00-02	
307	Troisième étage	Zone à bureaux	Tuyauterie à radiateur(s)	Isolant d'installations de mécanique et (ou) à tuyaux	Isolant à tuyau	(D)	Friable	Chrysotile ou Chrysotile et Amosite	25-50% ou 1-% et 50-75%	U – Inconnu	6	m	7	S-JWEL-97-001, 003, ou 008	
307	Troisième étage	Zone à bureaux	Tuyauterie à radiateur(s)	Isolant d'installations de mécanique et (ou) à tuyaux	Ciment de crépissement sur raccords à tuyaux	(D)	Friable	Chrysotile	50-75%	U – Inconnu	5	Raccord	7	S-JWEL-00-02	
308	Troisième étage	Zone à bureaux	Tuyauterie à radiateur(s)	Isolant d'installations de mécanique et (ou) à tuyaux	Isolant à tuyau	(D)	Friable	Chrysotile ou Chrysotile et Amosite	25-50% ou 1-% et 50-75%	U – Inconnu	34	m	7	S-JWEL-97-001, 003, ou 008	
308	Troisième étage	Zone à bureaux	Tuyauterie à radiateur(s)	Isolant d'installations de mécanique et (ou) à tuyaux	Ciment de crépissement sur raccords à tuyaux	(D)	Friable	Chrysotile	50-75%	U – Inconnu	25	Raccord	7	S-JWEL-00-02	
309	Troisième étage	Zone à bureaux	Tuyauterie à radiateur(s)	Isolant d'installations de mécanique et (ou) à tuyaux	Isolant à tuyau	(D)	Friable	Chrysotile ou Chrysotile et Amosite	25-50% ou 1-% et 50-75%	U – Inconnu	14	m	7	S-JWEL-97-001, 003, ou 008	
309	Troisième étage	Zone à bureaux	Tuyauterie à radiateur(s)	Isolant d'installations de mécanique et (ou) à tuyaux	Ciment de crépissement sur raccords à tuyaux	(D)	Friable	Chrysotile	50-75%	U – Inconnu	10	Raccord	7	S-JWEL-00-02	
310	Troisième étage	Zone à bureaux	Tuyauterie à radiateur(s)	Isolant d'installations de mécanique et (ou) à tuyaux	Isolant à tuyau	(D)	Friable	Chrysotile ou Chrysotile et Amosite	25-50% ou 1-% et 50-75%	U – Inconnu	36	m	7	S-JWEL-97-001, 003, ou 008	
310	Troisième étage	Zone à bureaux	Tuyauterie à radiateur(s)	Isolant d'installations de mécanique et (ou) à tuyaux	Ciment de crépissement sur raccords à tuyaux	(D)	Friable	Chrysotile	50-75%	U – Inconnu	30	Raccord	7	S-JWEL-00-02	
311	Troisième étage	Zone à bureaux	Tuyauterie à radiateur(s)	Isolant d'installations de mécanique et (ou) à tuyaux	Isolant à tuyau	(D)	Friable	Chrysotile ou Chrysotile et Amosite	25-50% ou 1-% et 50-75%	U – Inconnu	6	m	7	S-JWEL-97-001, 003, ou 008	
311	Troisième étage	Zone à bureaux	Tuyauterie à radiateur(s)	Isolant d'installations de mécanique et (ou) à tuyaux	Ciment de crépissement sur raccords à tuyaux	(D)	Friable	Chrysotile	50-75%	U – Inconnu	5	Raccord	7	S-JWEL-00-02	
311	Troisième étage	Zone à bureaux	Tuyaux de cheminée à l'intérieur de la colonne ou des colonnes d'intérieur	Isolant d'installations de mécanique et (ou) à tuyaux	Isolant à tuyau	(D)	Friable	Chrysotile ou Chrysotile et Amosite	25-50% ou 1-% et 50-75%	U – Inconnu	9	m	7	S-JWEL-97-001, 003, or 008	L'on soupçonne la présence de produits suspects à l'intérieur d'une colonne de cheminée.
311	Troisième étage	Zone à bureaux	Tuyaux de cheminée à l'intérieur de la colonne ou des colonnes d'intérieur	Isolant d'installations de mécanique et (ou) à tuyaux	Ciment de crépissement sur raccords à tuyaux	(D)	Friable	Chrysotile	50-75%	U – Inconnu	6	Raccord	7	S-JWEL-00-02	L'on soupçonne la présence de produits suspects à l'intérieur d'une colonne de cheminée.
312	Troisième étage	Zone à bureaux	Tuyauterie à radiateur(s)	Isolant d'installations de mécanique et (ou) à tuyaux	Isolant à tuyau	(D)	Friable	Chrysotile ou Chrysotile et Amosite	25-50% ou 1-% et 50-75%	U – Inconnu	6	m	7	S-JWEL-97-001, 003, ou 008	
312	Troisième étage	Zone à bureaux	Tuyauterie à radiateur(s)	Isolant d'installations de mécanique et (ou) à tuyaux	Ciment de crépissement sur raccords à tuyaux	(D)	Friable	Chrysotile	50-75%	U – Inconnu	5	Raccord	7	S-JWEL-00-02	
313	Troisième étage	Zone à bureaux	Tuyauterie à radiateur(s)	Isolant d'installations de mécanique et (ou) à tuyaux	Isolant à tuyau	(D)	Friable	Chrysotile ou Chrysotile et Amosite	25-50% ou 1-% et 50-75%	U – Inconnu	14	m	7	S-JWEL-97-001, 003, ou 008	
313	Troisième étage	Zone à bureaux	Tuyauterie à radiateur(s)	Isolant d'installations de mécanique et (ou) à tuyaux	Ciment de crépissement sur raccords à tuyaux	(D)	Friable	Chrysotile	50-75%	U – Inconnu	10	Raccord	7	S-JWEL-00-02	

Base de données sur l'amiante – Édifice commémoratif de l'ouest, au 344 de la rue Wellington (Mars 2014)

Référence par rapport à l'emplacement de l'enquête	Plancher	Local	Emplacement spécifique	Equipment Type	Description de matériau	Accessibilité	Friabilité (produits friables ou non friables)	Type d'amiante	Pourcentage présent	Condition (bonne, passable, médiocre, réduite, aucune)	Quantité approximative	Éléments	Mesures à prendre, selon la Dir. 057	Ident. de l'échantillon	Commentaires
313	Troisième étage	Zone à bureaux	Tuyaux de cheminée à l'intérieur de la colonne ou des colonnes d'intérieur	Isolant d'installations de mécanique et (ou) à tuyaux	Isolant à tuyau	(D)	Friable	Chrysotile ou Chrysotile et Amosite	25-50% ou 1-% et 50-75%	U – Inconnu	9	m	7	S-JWEL-97-001, 003, ou 008	L'on soupçonne la présence de produits suspects à l'intérieur d'une colonne de cheminée.
313	Troisième étage	Zone à bureaux	Tuyaux de cheminée à l'intérieur de la colonne ou des colonnes d'intérieur	Isolant d'installations de mécanique et (ou) à tuyaux	Ciment de crépissement sur raccords à tuyaux	(D)	Friable	Chrysotile	50-75%	U – Inconnu	6	Raccord	7	S-JWEL-00-02	L'on soupçonne la présence de produits suspects à l'intérieur d'une colonne de cheminée.
314	Troisième étage	Zone à bureaux	Tuyauterie à radiateur(s)	Isolant d'installations de mécanique et (ou) à tuyaux	Isolant à tuyau	(D)	Friable	Chrysotile ou Chrysotile et Amosite	25-50% ou 1-% et 50-75%	U – Inconnu	20	m	7	S-JWEL-97-001, 003, ou 008	
314	Troisième étage	Zone à bureaux	Tuyauterie à radiateur(s)	Isolant d'installations de mécanique et (ou) à tuyaux	Ciment de crépissement sur raccords à tuyaux	(D)	Friable	Chrysotile	50-75%	U – Inconnu	15	Raccord	7	S-JWEL-00-02	
315A	Troisième étage	Salle de toilettes pour dames	Tuyauterie à l'intérieur du mur	Isolant d'installations de mécanique et (ou) à tuyaux	Isolant à tuyau	(D)	Friable	Chrysotile ou Chrysotile et Amosite	25-50% ou 1-% et 50-75%	U – Inconnu	30	m	7	S-JWEL-97-001, 003, ou 008	Produits suspects à l'intérieur d'un mur plein, du côté du sud de la salle. Accessibles via une trappe d'accès murale dans le local 314. L'isolant à tuyaux peut être constitué de cellules d'air amiantées, de blocs magnésiens ou d'emballages constitués d'épaisseurs de carton.
315A	Troisième étage	Salle de toilettes pour dames	Tuyauterie à l'intérieur du mur	Isolant d'installations de mécanique et (ou) à tuyaux	Ciment de crépissement sur raccords à tuyaux	(D)	Friable	Chrysotile	50-75%	U – Inconnu	10	Raccord	7	S-JWEL-00-02	Produits suspects à l'intérieur d'un mur plein, du côté du sud de la salle. Accessibles via une trappe d'accès murale dans le local 314
315A	Troisième étage	Salle de toilettes pour dames	Tuyauterie à radiateur(s)	Isolant d'installations de mécanique et (ou) à tuyaux	Isolant à tuyau	(D)	Friable	Chrysotile ou Chrysotile et Amosite	25-50% ou 1-% et 50-75%	U – Inconnu	6	m	7	S-JWEL-97-001, 003, ou 008	
315A	Troisième étage	Salle de toilettes pour dames	Tuyauterie à radiateur(s)	Isolant d'installations de mécanique et (ou) à tuyaux	Ciment de crépissement sur raccords à tuyaux	(D)	Friable	Chrysotile	50-75%	U – Inconnu	5	Raccord	7	S-JWEL-00-02	
315B	Troisième étage	Placard d'entretien ménager	Tuyauterie à l'intérieur du mur	Isolant d'installations de mécanique et (ou) à tuyaux	Isolant à tuyau	(D)	Friable	Chrysotile ou Chrysotile et Amosite	25-50% ou 1-% et 50-75%	U – Inconnu	5	m	7	S-JWEL-97-001, 003, ou 008	Produits suspects à l'intérieur d'un mur plein, du côté du nord de la salle. L'isolant à tuyaux peut être constitué de cellules d'air amiantées, de blocs magnésiens ou d'emballages constitués d'épaisseurs de carton.
315B	Troisième étage	Placard d'entretien ménager	Tuyauterie à l'intérieur du mur	Isolant d'installations de mécanique et (ou) à tuyaux	Ciment de crépissement sur raccords à tuyaux	(D)	Friable	Chrysotile	50-75%	U – Inconnu	5	Raccord	7	S-JWEL-00-02	Produit suspect à l'intérieur d'un mur plein, du côté du nord de la salle
315B	Troisième étage	Retrait à tuyau(x) pour les salles de toilettes pour dames et pour hommes	Tuyau	Isolant d'installations de mécanique et (ou) à tuyaux	Ouvrage d'emballage à cellules d'air ou à plusieurs épaisseurs de carton	(B)	Friable	Chrysotile	25-50%	G = En bon état	18	m	7	S-JWEL-97-001 ou 008	
315B	Troisième étage	Retrait à tuyau(x) pour les salles de toilettes pour dames et pour hommes	Tuyau	Isolant d'installations de mécanique et (ou) à tuyaux	Bloc magnésien	(B)	Friable	Amosite et chrysotile	25-50% et 5-25%	G = En bon état	6	m	7	S-JWEL-00-SA11	
315B	Troisième étage	Retrait à tuyau(x) pour les salles de toilettes pour dames et pour hommes	Tuyau	Isolant d'installations de mécanique et (ou) à tuyaux	Ciment de crépissement sur raccords à tuyaux	(B)	Friable	Chrysotile	50-75%	G = En bon état	20	Raccord	7	S-JWEL-00-02	
316	Troisième étage	Salle de toilettes pour hommes	Tuyauterie à l'intérieur du mur	Isolant d'installations de mécanique et (ou) à tuyaux	Isolant à tuyau	(D)	Friable	Chrysotile ou Chrysotile et Amosite	25-50% ou 1-% et 50-75%	U – Inconnu	30	m	7	S-JWEL-97-001, 003, ou 008	Produits suspects à l'intérieur d'un mur plein, du côté du nord de la salle. L'isolant à tuyaux peut être constitué de cellules d'air amiantées, de blocs magnésiens ou d'emballages constitués d'épaisseurs de carton.
316	Troisième étage	Salle de toilettes pour hommes	Tuyauterie à l'intérieur du mur	Isolant d'installations de mécanique et (ou) à tuyaux	Ciment de crépissement sur raccords à tuyaux	(D)	Friable	Chrysotile	50-75%	U – Inconnu	10	Raccord	7	S-JWEL-00-02	Produit suspect à l'intérieur d'un mur plein, du côté du nord de la salle
316	Troisième étage	Salle de toilettes pour hommes	Tuyauterie à radiateur(s)	Isolant d'installations de mécanique et (ou) à tuyaux	Isolant à tuyau	(D)	Friable	Chrysotile ou Chrysotile et Amosite	25-50% ou 1-% et 50-75%	U – Inconnu	6	m	7	S-JWEL-97-001, 003, ou 008	
316	Troisième étage	Salle de toilettes pour hommes	Tuyauterie à radiateur(s)	Isolant d'installations de mécanique et (ou) à tuyaux	Ciment de crépissement sur raccords à tuyaux	(D)	Friable	Chrysotile	50-75%	U – Inconnu	5	Raccord	7	S-JWEL-00-02	
317	Troisième étage	Zone à bureaux	Tuyauterie à radiateur(s)	Isolant d'installations de mécanique et (ou) à tuyaux	Isolant à tuyau	(D)	Friable	Chrysotile ou Chrysotile et Amosite	25-50% ou 1-% et 50-75%	U – Inconnu	60	m	7	S-JWEL-97-001, 003, ou 008	
317	Troisième étage	Zone à bureaux	Tuyauterie à radiateur(s)	Isolant d'installations de mécanique et (ou) à tuyaux	Ciment de crépissement sur raccords à tuyaux	(D)	Friable	Chrysotile	50-75%	U – Inconnu	45	Raccord	7	S-JWEL-00-02	
317	Troisième étage	Zone à bureaux	Tuyaux de cheminée à l'intérieur de la colonne ou des colonnes d'intérieur	Isolant d'installations de mécanique et (ou) à tuyaux	Isolant à tuyau	(D)	Friable	Chrysotile ou Chrysotile et Amosite	25-50% ou 1-% et 50-75%	U – Inconnu	9	m	7	S-JWEL-97-001, 003, ou 008	L'on soupçonne la présence de produits suspects à l'intérieur d'une colonne de cheminée.
317	Troisième étage	Zone à bureaux	Tuyaux de cheminée à l'intérieur de la colonne ou des colonnes d'intérieur	Isolant d'installations de mécanique et (ou) à tuyaux	Ciment de crépissement sur raccords à tuyaux	(D)	Friable	Chrysotile	50-75%	U – Inconnu	6	Raccord	7	S-JWEL-00-02	L'on soupçonne la présence de produits suspects à l'intérieur d'une colonne de cheminée.
318A	Troisième étage	Zone à bureaux	Tuyauterie à radiateur(s)	Isolant d'installations de mécanique et (ou) à tuyaux	Isolant à tuyau	(D)	Friable	Chrysotile ou Chrysotile et Amosite	25-50% ou 1-% et 50-75%	U – Inconnu	34	m	7	S-JWEL-97-001, 003, ou 008	
318A	Troisième étage	Zone à bureaux	Tuyauterie à radiateur(s)	Isolant d'installations de mécanique et (ou) à tuyaux	Ciment de crépissement sur raccords à tuyaux	(D)	Friable	Chrysotile	50-75%	U – Inconnu	25	Raccord	7	S-JWEL-00-02	
318A	Troisième étage	Zone à bureaux	Tuyaux de cheminée à l'intérieur de la colonne ou des colonnes d'intérieur	Isolant d'installations de mécanique et (ou) à tuyaux	Isolant à tuyau	(D)	Friable	Chrysotile ou Chrysotile et Amosite	25-50% ou 1-% et 50-75%	U – Inconnu	9	m	7	S-JWEL-97-001, 003, ou 008	L'on soupçonne la présence de produits suspects à l'intérieur d'une colonne de cheminée.
318A	Troisième étage	Zone à bureaux	Tuyaux de cheminée à l'intérieur de la colonne ou des colonnes d'intérieur	Isolant d'installations de mécanique et (ou) à tuyaux	Ciment de crépissement sur raccords à tuyaux	(D)	Friable	Chrysotile	50-75%	U – Inconnu	6	Raccord	7	S-JWEL-00-02	L'on soupçonne la présence de produits suspects à l'intérieur d'une colonne de cheminée.
318B	Troisième étage	Retrait à tuyau(x) pour la salle de toilettes pour hommes	Tuyau	Isolant d'installations de mécanique et (ou) à tuyaux	Ouvrage d'emballage à cellules d'air ou à plusieurs épaisseurs de carton	(D)	Friable	Chrysotile	25-50%	G = En bon état	15	m	7	S-JWEL-97-001 ou 008	
318B	Troisième étage	Retrait à tuyau(x) pour la salle de toilettes pour hommes	Tuyau	Isolant d'installations de mécanique et (ou) à tuyaux	Ciment de crépissement sur raccords à tuyaux	(D)	Friable	Chrysotile	50-75%	G = En bon état	10	Raccord	7	S-JWEL-00-02	
319A	Troisième étage	Salle de toilettes pour hommes	Tuyauterie à radiateur(s)	Isolant d'installations de mécanique et (ou) à tuyaux	Isolant à tuyau	(D)	Friable	Chrysotile ou Chrysotile et Amosite	25-50% ou 1-% et 50-75%	U – Inconnu	14	m	7	S-JWEL-97-001, 003, or 008	
319A	Troisième étage	Salle de toilettes pour hommes	Tuyauterie à radiateur(s)	Isolant d'installations de mécanique et (ou) à tuyaux	Ciment de crépissement sur raccords à tuyaux	(D)	Friable	Chrysotile	50-75%	U – Inconnu	5	Raccord	7	S-JWEL-00-02	
319B	Troisième étage	Retrait à tuyau(x) pour la salle de toilettes pour hommes	Tuyau	Isolant d'installations de mécanique et (ou) à tuyaux	Ouvrage d'emballage à cellules d'air ou à plusieurs épaisseurs de carton	(B)	Friable	Chrysotile	25-50%	G = En bon état	15	m	7	S-JWEL-97-001 ou 008	
319B	Troisième étage	Retrait à tuyau(x) pour la salle de toilettes pour hommes	Tuyau	Isolant d'installations de mécanique et (ou) à tuyaux	Ciment de crépissement sur raccords à tuyaux	(B)	Friable	Chrysotile	50-75%	G = En bon état	5	Raccord	7	S-JWEL-00-02	
320	Troisième étage	Salle de toilettes d'accès universel	Tuyau	Isolant d'installations de mécanique et (ou) à tuyaux	Ouvrage d'emballage à cellules d'air ou à plusieurs épaisseurs de carton	(D)	Friable	Chrysotile	25-50%	G = En bon état	6	m	7	S-JWEL-97-001 ou 008	
320	Troisième étage	Salle de toilettes d'accès universel	Tuyau	Isolant d'installations de mécanique et (ou) à tuyaux	Ciment de crépissement sur raccords à tuyaux	(D)	Friable	Chrysotile	50-75%	G = En bon état	5	Raccord	7	S-JWEL-00-02	
321	Troisième étage	Zone à bureaux	Tuyauterie à radiateur(s)	Isolant d'installations de mécanique et (ou) à tuyaux	Isolant à tuyau	(D)	Friable	Chrysotile ou Chrysotile et Amosite	25-50% ou 1-% et 50-75%	U – Inconnu	14	m	7	S-JWEL-97-001, 003, ou 008	
321	Troisième étage	Zone à bureaux	Tuyauterie à radiateur(s)	Isolant d'installations de mécanique et (ou) à tuyaux	Ciment de crépissement sur raccords à tuyaux	(D)	Friable	Chrysotile	50-75%	U – Inconnu	10	Raccord	7	S-JWEL-00-02	
322	Troisième étage	Zone à bureaux	Tuyauterie à radiateur(s)	Isolant d'installations de mécanique et (ou) à tuyaux	Isolant à tuyau	(D)	Friable	Chrysotile ou Chrysotile et Amosite	25-50% ou 1-% et 50-75%	U – Inconnu	6	m	7	S-JWEL-97-001, 003, ou 008	
322	Troisième étage	Zone à bureaux	Tuyauterie à radiateur(s)	Isolant d'installations de mécanique et (ou) à tuyaux	Ciment de crépissement sur raccords à tuyaux	(D)	Friable	Chrysotile	50-75%	U – Inconnu	5	Raccord	7	S-JWEL-00-02	

Base de données sur l'amiante – Édifice commémoratif de l'ouest, au 344 de la rue Wellington (Mars 2014)

Référence par rapport à l'emplacement de l'enquête	Plancher	Local	Emplacement spécifique	Equipment Type	Description de matériau	Accessibilité	Friabilité (produits friables ou non friables)	Type d'amiante	Pourcentage présent	Condition (bonne, passable, médiocre, réduite, aucune)	Quantité approximative	Éléments	Mesures à prendre, selon la Dir. 057	Ident. de l'échantillon	Commentaires
323	Troisième étage	Zone à bureaux	Tuyauterie à radiateur(s)	Isolant d'installations de mécanique et (ou) à tuyaux	Isolant à tuyau	(D)	Friable	Chrysotile ou Chrysotile et Amosite	25-50% ou 1-% et 50-75%	U – Inconnu	6	m	7	S-JWEL-97-001, 003, ou 008	
323	Troisième étage	Zone à bureaux	Tuyauterie à radiateur(s)	Isolant d'installations de mécanique et (ou) à tuyaux	Ciment de crépissement sur raccords à tuyaux	(D)	Friable	Chrysotile	50-75%	U – Inconnu	5	Raccord	7	S-JWEL-00-02	
324	Troisième étage	Zone à bureaux	Tuyauterie à radiateur(s)	Isolant d'installations de mécanique et (ou) à tuyaux	Isolant à tuyau	(D)	Friable	Chrysotile ou Chrysotile et Amosite	25-50% ou 1-% et 50-75%	U – Inconnu	14	m	7	S-JWEL-97-001, 003, ou 008	
324	Troisième étage	Zone à bureaux	Tuyauterie à radiateur(s)	Isolant d'installations de mécanique et (ou) à tuyaux	Ciment de crépissement sur raccords à tuyaux	(D)	Friable	Chrysotile	50-75%	U – Inconnu	10	Raccord	7	S-JWEL-00-02	
324	Troisième étage	Zone à bureaux	Tuyaux de cheminée à l'intérieur de la colonne ou des colonnes d'intérieur	Isolant d'installations de mécanique et (ou) à tuyaux	Isolant à tuyau	(D)	Friable	Chrysotile ou Chrysotile et Amosite	25-50% ou 1-% et 50-75%	U – Inconnu	9	m	7	S-JWEL-97-001, 003, ou 008	L'on soupçonne la présence de produits suspects à l'intérieur d'une colonne de cheminée.
324	Troisième étage	Zone à bureaux	Tuyaux de cheminée à l'intérieur de la colonne ou des colonnes d'intérieur	Isolant d'installations de mécanique et (ou) à tuyaux	Ciment de crépissement sur raccords à tuyaux	(D)	Friable	Chrysotile	50-75%	U – Inconnu	6	Raccord	7	S-JWEL-00-02	L'on soupçonne la présence de produits suspects à l'intérieur d'une colonne de cheminée.
325	Troisième étage	Zone à bureaux	Tuyauterie à radiateur(s)	Isolant d'installations de mécanique et (ou) à tuyaux	Isolant à tuyau	(D)	Friable	Chrysotile ou Chrysotile et Amosite	25-50% ou 1-% et 50-75%	U – Inconnu	6	m	7	S-JWEL-97-001, 003, ou 008	
325	Troisième étage	Zone à bureaux	Tuyauterie à radiateur(s)	Isolant d'installations de mécanique et (ou) à tuyaux	Ciment de crépissement sur raccords à tuyaux	(D)	Friable	Chrysotile	50-75%	U – Inconnu	5	Raccord	7	S-JWEL-00-02	
326	Troisième étage	Zone à bureaux	Tuyauterie à radiateur(s)	Isolant d'installations de mécanique et (ou) à tuyaux	Isolant à tuyau	(D)	Friable	Chrysotile ou Chrysotile et Amosite	25-50% ou 1-% et 50-75%	U – Inconnu	14	m	7	S-JWEL-97-001, 003, ou 008	
326	Troisième étage	Zone à bureaux	Tuyauterie à radiateur(s)	Isolant d'installations de mécanique et (ou) à tuyaux	Ciment de crépissement sur raccords à tuyaux	(D)	Friable	Chrysotile	50-75%	U – Inconnu	10	Raccord	7	S-JWEL-00-02	
327	Troisième étage	Zone à bureaux	Tuyauterie à radiateur(s)	Isolant d'installations de mécanique et (ou) à tuyaux	Isolant à tuyau	(D)	Friable	Chrysotile ou Chrysotile et Amosite	25-50% ou 1-% et 50-75%	U – Inconnu	28	m	7	S-JWEL-97-001, 003, or 008	
327	Troisième étage	Zone à bureaux	Tuyauterie à radiateur(s)	Isolant d'installations de mécanique et (ou) à tuyaux	Ciment de crépissement sur raccords à tuyaux	(D)	Friable	Chrysotile	50-75%	U – Inconnu	20	Raccord	7	S-JWEL-00-02	
328	Troisième étage	Zone à bureaux	Tuyauterie à radiateur(s)	Isolant d'installations de mécanique et (ou) à tuyaux	Isolant à tuyau	(D)	Friable	Chrysotile ou Chrysotile et Amosite	25-50% ou 1-% et 50-75%	U – Inconnu	16	m	7	S-JWEL-97-001, 003, ou 008	
328	Troisième étage	Zone à bureaux	Tuyauterie à radiateur(s)	Isolant d'installations de mécanique et (ou) à tuyaux	Ciment de crépissement sur raccords à tuyaux	(D)	Friable	Chrysotile	50-75%	U – Inconnu	10	Raccord	7	S-JWEL-00-02	
329	Troisième étage	Zone à bureaux	Tuyauterie à radiateur(s)	Isolant d'installations de mécanique et (ou) à tuyaux	Isolant à tuyau	(D)	Friable	Chrysotile ou Chrysotile et Amosite	25-50% ou 1-% et 50-75%	U – Inconnu	6	m	7	S-JWEL-97-001, 003, ou 008	
329	Troisième étage	Zone à bureaux	Tuyauterie à radiateur(s)	Isolant d'installations de mécanique et (ou) à tuyaux	Ciment de crépissement sur raccords à tuyaux	(D)	Friable	Chrysotile	50-75%	U – Inconnu	5	Raccord	7	S-JWEL-00-02	
330A	Troisième étage	Salle de toilettes pour dames	Tuyauterie à l'intérieur du mur	Isolant d'installations de mécanique et (ou) à tuyaux	Isolant à tuyau	(D)	Friable	Chrysotile ou Chrysotile et Amosite	25-50% ou 1-% et 50-75%	U – Inconnu	30	m	7	S-JWEL-97-001, 003, ou 008	Produits suspects à l'intérieur d'un mur plein, du côté du nord de la salle. L'isolant à tuyaux peut être constitué de cellules d'air amiantées, de blocs magnésiens ou d'emballages constitués d'épaisseurs de carton.
330A	Troisième étage	Salle de toilettes pour dames	Tuyauterie à l'intérieur du mur	Isolant d'installations de mécanique et (ou) à tuyaux	Ciment de crépissement sur raccords à tuyaux	(D)	Friable	Chrysotile	50-75%	U – Inconnu	10	Raccord	7	S-JWEL-00-02	Produit suspect à l'intérieur d'un mur plein, du côté du nord de la salle
330A	Troisième étage	Salle de toilettes pour dames	Tuyauterie à radiateur(s)	Isolant d'installations de mécanique et (ou) à tuyaux	Isolant à tuyau	(D)	Friable	Chrysotile ou Chrysotile et Amosite	25-50% ou 1-% et 50-75%	U – Inconnu	6	m	7	S-JWEL-97-001, 003, ou 008	
330A	Troisième étage	Salle de toilettes pour dames	Tuyauterie à radiateur(s)	Isolant d'installations de mécanique et (ou) à tuyaux	Ciment de crépissement sur raccords à tuyaux	(D)	Friable	Chrysotile	50-75%	U – Inconnu	5	Raccord	7	S-JWEL-00-02	
330B	Troisième étage	Retrait à tuyau(x) pour les salles de toilettes pour hommes et pour dames	Tuyau	Isolant d'installations de mécanique et (ou) à tuyaux	Bloc magnésien	(B)	Friable	Amosite et chrysotile	25-50% et 5-25%	G = En bon état	12	m	7	S-JWEL-00-SA11	
330B	Troisième étage	Retrait à tuyau(x) pour les salles de toilettes pour hommes et pour dames	Tuyau	Isolant d'installations de mécanique et (ou) à tuyaux	Ciment de crépissement sur raccords à tuyaux	(B)	Friable	Chrysotile	50-75%	G = En bon état	4	Raccord	7	S-JWEL-00-02	
331	Troisième étage	Salle de toilettes pour hommes	Tuyauterie à radiateur(s)	Isolant d'installations de mécanique et (ou) à tuyaux	Isolant à tuyau	(D)	Friable	Chrysotile ou Chrysotile et Amosite	25-50% ou 1-% et 50-75%	U – Inconnu	6	m	7	S-JWEL-97-001, 003, ou 008	
331	Troisième étage	Salle de toilettes pour hommes	Tuyauterie à radiateur(s)	Isolant d'installations de mécanique et (ou) à tuyaux	Ciment de crépissement sur raccords à tuyaux	(D)	Friable	Chrysotile	50-75%	U – Inconnu	5	Raccord	7	S-JWEL-00-02	
332	Troisième étage	Zone à bureaux	Tuyauterie à l'intérieur du mur	Isolant d'installations de mécanique et (ou) à tuyaux	Isolant à tuyau	(D)	Friable	Chrysotile ou Chrysotile et Amosite	25-50% ou 1-% et 50-75%	U – Inconnu	30	m	7	S-JWEL-97-001, 003, ou 008	L'on soupçonne la présence de produits suspects à l'intérieur du mur plein et (ou) du puits du côté nord-ouest du local. L'isolant à tuyaux peut être constitué de cellules d'air amiantées, d'emballages constitués d'épaisseurs de carton ou de blocs magnésiens.
332	Troisième étage	Zone à bureaux	Tuyauterie à l'intérieur du mur	Isolant d'installations de mécanique et (ou) à tuyaux	Ciment de crépissement sur raccords à tuyaux	(D)	Friable	Chrysotile	50-75%	U – Inconnu	10	Raccord	7	S-JWEL-00-02	Produits suspects à l'intérieur d'un mur plein et (ou) de puits, du côté du nord-ouest de la salle.
333	Troisième étage	Zone à bureaux	Tuyauterie à radiateur(s)	Isolant d'installations de mécanique et (ou) à tuyaux	Isolant à tuyau	(D)	Friable	Chrysotile ou Chrysotile et Amosite	25-50% ou 1-% et 50-75%	U – Inconnu	14	m	7	S-JWEL-97-001, 003, ou 008	
333	Troisième étage	Zone à bureaux	Tuyauterie à radiateur(s)	Isolant d'installations de mécanique et (ou) à tuyaux	Ciment de crépissement sur raccords à tuyaux	(D)	Friable	Chrysotile	50-75%	U – Inconnu	10	Raccord	7	S-JWEL-00-02	
333	Troisième étage	Zone à bureaux	Tuyaux de cheminée à l'intérieur de la colonne ou des colonnes d'intérieur	Isolant d'installations de mécanique et (ou) à tuyaux	Isolant à tuyau	(D)	Friable	Chrysotile ou Chrysotile et Amosite	25-50% ou 1-% et 50-75%	U – Inconnu	9	m	7	S-JWEL-97-001, 003, ou 008	L'on soupçonne la présence de produits suspects à l'intérieur d'une colonne de cheminée.
333	Troisième étage	Zone à bureaux	Tuyaux de cheminée à l'intérieur de la colonne ou des colonnes d'intérieur	Isolant d'installations de mécanique et (ou) à tuyaux	Ciment de crépissement sur raccords à tuyaux	(D)	Friable	Chrysotile	50-75%	U – Inconnu	6	Raccord	7	S-JWEL-00-02	L'on soupçonne la présence de produits suspects à l'intérieur d'une colonne de cheminée.
334	Troisième étage	Zone à bureaux	Tuyauterie à radiateur(s)	Isolant d'installations de mécanique et (ou) à tuyaux	Isolant à tuyau	(D)	Friable	Chrysotile ou Chrysotile et Amosite	25-50% ou 1-% et 50-75%	U – Inconnu	14	m	7	S-JWEL-97-001, 003, ou 008	
334	Troisième étage	Zone à bureaux	Tuyauterie à radiateur(s)	Isolant d'installations de mécanique et (ou) à tuyaux	Ciment de crépissement sur raccords à tuyaux	(D)	Friable	Chrysotile	50-75%	U – Inconnu	10	Raccord	7	S-JWEL-00-02	
334	Troisième étage	Zone à bureaux	Tuyaux de cheminée à l'intérieur de la colonne ou des colonnes d'intérieur	Isolant d'installations de mécanique et (ou) à tuyaux	Isolant à tuyau	(D)	Friable	Chrysotile ou Chrysotile et Amosite	25-50% ou 1-% et 50-75%	U – Inconnu	9	m	7	S-JWEL-97-001, 003, ou 008	L'on soupçonne la présence de produits suspects à l'intérieur d'une colonne de cheminée.
334	Troisième étage	Zone à bureaux	Tuyaux de cheminée à l'intérieur de la colonne ou des colonnes d'intérieur	Isolant d'installations de mécanique et (ou) à tuyaux	Ciment de crépissement sur raccords à tuyaux	(D)	Friable	Chrysotile	50-75%	U – Inconnu	6	Raccord	7	S-JWEL-00-02	L'on soupçonne la présence de produits suspects à l'intérieur d'une colonne de cheminée.
335	Troisième étage	Zone à bureaux	Tuyauterie à radiateur(s)	Isolant d'installations de mécanique et (ou) à tuyaux	Isolant à tuyau	(D)	Friable	Chrysotile ou Chrysotile et Amosite	25-50% ou 1-% et 50-75%	U – Inconnu	6	m	7	S-JWEL-97-001, 003, ou 008	
335	Troisième étage	Zone à bureaux	Tuyauterie à radiateur(s)	Isolant d'installations de mécanique et (ou) à tuyaux	Ciment de crépissement sur raccords à tuyaux	(D)	Friable	Chrysotile	50-75%	U – Inconnu	5	Raccord	7	S-JWEL-00-02	
336	Troisième étage	Zone à bureaux	Tuyauterie à radiateur(s)	Isolant d'installations de mécanique et (ou) à tuyaux	Isolant à tuyau	(D)	Friable	Chrysotile ou Chrysotile et Amosite	25-50% ou 1-% et 50-75%	U – Inconnu	14	m	7	S-JWEL-97-001, 003, ou 008	

Base de données sur l'amiante – Édifice commémoratif de l'ouest, au 344 de la rue Wellington (Mars 2014)

Référence par rapport à l'emplacement de l'enquête	Plancher	Local	Emplacement spécifique	Equipment Type	Description de matériau	Accessibilité	Friabilité (produits friables ou non friables)	Type d'amiante	Pourcentage présent	Condition (bonne, passable, médiocre, réduite, aucune)	Quantité approximative	Éléments	Mesures à prendre, selon la Dir. 057	Ident. de l'échantillon	Commentaires
336	Troisième étage	Zone à bureaux	Tuyauterie à radiateur(s)	Isolant d'installations de mécanique et (ou) à tuyaux	Ciment de crépissement sur raccords à tuyaux	(D)	Friable	Chrysotile	50-75%	U – Inconnu	10	Raccord	7	S-JWEL-00-02	
337	Troisième étage	Zone à bureaux	Tuyauterie à radiateur(s)	Isolant d'installations de mécanique et (ou) à tuyaux	Isolant à tuyau	(D)	Friable	Chrysotile ou Chrysotile et Amosite	25-50% ou 1-% et 50-75%	U – Inconnu	6	m	7	S-JWEL-97-001, 003, ou 008	
337	Troisième étage	Zone à bureaux	Tuyauterie à radiateur(s)	Isolant d'installations de mécanique et (ou) à tuyaux	Ciment de crépissement sur raccords à tuyaux	(D)	Friable	Chrysotile	50-75%	U – Inconnu	5	Raccord	7	S-JWEL-00-02	
338	Troisième étage	Zone à bureaux	Tuyauterie à radiateur(s)	Isolant d'installations de mécanique et (ou) à tuyaux	Isolant à tuyau	(D)	Friable	Chrysotile ou Chrysotile et Amosite	25-50% ou 1-% et 50-75%	U – Inconnu	6	m	7	S-JWEL-97-001, 003, ou 008	
338	Troisième étage	Zone à bureaux	Tuyauterie à radiateur(s)	Isolant d'installations de mécanique et (ou) à tuyaux	Ciment de crépissement sur raccords à tuyaux	(D)	Friable	Chrysotile	50-75%	U – Inconnu	5	Raccord	7	S-JWEL-00-02	
339	Troisième étage	Zone à bureaux	Tuyauterie à radiateur(s)	Isolant d'installations de mécanique et (ou) à tuyaux	Isolant à tuyau	(D)	Friable	Chrysotile ou Chrysotile et Amosite	25-50% ou 1-% et 50-75%	U – Inconnu	14	m	7	S-JWEL-97-001, 003, ou 008	
339	Troisième étage	Zone à bureaux	Tuyauterie à radiateur(s)	Isolant d'installations de mécanique et (ou) à tuyaux	Ciment de crépissement sur raccords à tuyaux	(D)	Friable	Chrysotile	50-75%	U – Inconnu	10	Raccord	7	S-JWEL-00-02	
339	Troisième étage	Zone à bureaux	Tuyaux de cheminée à l'intérieur de la colonne ou des colonnes d'intérieur	Isolant d'installations de mécanique et (ou) à tuyaux	Isolant à tuyau	(D)	Friable	Chrysotile ou Chrysotile et Amosite	25-50% ou 1-% et 50-75%	U – Inconnu	9	m	7	S-JWEL-97-001, 003, ou 008	L'on soupçonne la présence de produits suspects à l'intérieur d'une colonne de cheminée.
339	Troisième étage	Zone à bureaux	Tuyaux de cheminée à l'intérieur de la colonne ou des colonnes d'intérieur	Isolant d'installations de mécanique et (ou) à tuyaux	Ciment de crépissement sur raccords à tuyaux	(D)	Friable	Chrysotile	50-75%	U – Inconnu	6	Raccord	7	S-JWEL-00-02	L'on soupçonne la présence de produits suspects à l'intérieur d'une colonne de cheminée.
340	Troisième étage	Zone à bureaux	Tuyauterie à radiateur(s)	Isolant d'installations de mécanique et (ou) à tuyaux	Isolant à tuyau	(D)	Friable	Chrysotile ou Chrysotile et Amosite	25-50% ou 1-% et 50-75%	U – Inconnu	6	m	7	S-JWEL-97-001, 003, ou 008	
340	Troisième étage	Zone à bureaux	Tuyauterie à radiateur(s)	Isolant d'installations de mécanique et (ou) à tuyaux	Ciment de crépissement sur raccords à tuyaux	(D)	Friable	Chrysotile	50-75%	U – Inconnu	5	Raccord	7	S-JWEL-00-02	
341	Troisième étage	Zone à bureaux	Tuyauterie à radiateur(s)	Isolant d'installations de mécanique et (ou) à tuyaux	Isolant à tuyau	(D)	Friable	Chrysotile ou Chrysotile et Amosite	25-50% ou 1-% et 50-75%	U – Inconnu	6	m	7	S-JWEL-97-001, 003, ou 008	
341	Troisième étage	Zone à bureaux	Tuyauterie à radiateur(s)	Isolant d'installations de mécanique et (ou) à tuyaux	Ciment de crépissement sur raccords à tuyaux	(D)	Friable	Chrysotile	50-75%	U – Inconnu	5	Raccord	7	S-JWEL-00-02	
342	Troisième étage	Zone à bureaux	Tuyauterie à radiateur(s)	Isolant d'installations de mécanique et (ou) à tuyaux	Isolant à tuyau	(D)	Friable	Chrysotile ou Chrysotile et Amosite	25-50% ou 1-% et 50-75%	U – Inconnu	14	m	7	S-JWEL-97-001, 003, ou 008	
342	Troisième étage	Zone à bureaux	Tuyauterie à radiateur(s)	Isolant d'installations de mécanique et (ou) à tuyaux	Ciment de crépissement sur raccords à tuyaux	(D)	Friable	Chrysotile	50-75%	U – Inconnu	10	Raccord	7	S-JWEL-00-02	
343	Troisième étage	Zone à bureaux	Tuyauterie à radiateur(s)	Isolant d'installations de mécanique et (ou) à tuyaux	Isolant à tuyau	(D)	Friable	Chrysotile ou Chrysotile et Amosite	25-50% ou 1-% et 50-75%	U – Inconnu	6	m	7	S-JWEL-97-001, 003, ou 008	
343	Troisième étage	Zone à bureaux	Tuyauterie à radiateur(s)	Isolant d'installations de mécanique et (ou) à tuyaux	Ciment de crépissement sur raccords à tuyaux	(D)	Friable	Chrysotile	50-75%	U – Inconnu	5	Raccord	7	S-JWEL-00-02	
344	Troisième étage	Zone à bureaux	Tuyauterie à radiateur(s)	Isolant d'installations de mécanique et (ou) à tuyaux	Isolant à tuyau	(D)	Friable	Chrysotile ou Chrysotile et Amosite	25-50% ou 1-% et 50-75%	U – Inconnu	14	m	7	S-JWEL-97-001, 003, ou 008	
344	Troisième étage	Zone à bureaux	Tuyauterie à radiateur(s)	Isolant d'installations de mécanique et (ou) à tuyaux	Ciment de crépissement sur raccords à tuyaux	(D)	Friable	Chrysotile	50-75%	U – Inconnu	10	Raccord	7	S-JWEL-00-02	
345	Troisième étage	Zone à bureaux	Tuyauterie à radiateur(s)	Isolant d'installations de mécanique et (ou) à tuyaux	Isolant à tuyau	(D)	Friable	Chrysotile ou Chrysotile et Amosite	25-50% ou 1-% et 50-75%	U – Inconnu	6	m	7	S-JWEL-97-001, 003, ou 008	
345	Troisième étage	Zone à bureaux	Tuyauterie à radiateur(s)	Isolant d'installations de mécanique et (ou) à tuyaux	Ciment de crépissement sur raccords à tuyaux	(D)	Friable	Chrysotile	50-75%	U – Inconnu	5	Raccord	7	S-JWEL-00-02	
346	Troisième étage	Zone à bureaux	Tuyauterie à radiateur(s)	Isolant d'installations de mécanique et (ou) à tuyaux	Isolant à tuyau	(D)	Friable	Chrysotile ou Chrysotile et Amosite	25-50% ou 1-% et 50-75%	U – Inconnu	6	m	7	S-JWEL-97-001, 003, ou 008	
346	Troisième étage	Zone à bureaux	Tuyauterie à radiateur(s)	Isolant d'installations de mécanique et (ou) à tuyaux	Ciment de crépissement sur raccords à tuyaux	(D)	Friable	Chrysotile	50-75%	U – Inconnu	5	Raccord	7	S-JWEL-00-02	
347	Troisième étage	Zone à bureaux	Tuyauterie à radiateur(s)	Isolant d'installations de mécanique et (ou) à tuyaux	Isolant à tuyau	(D)	Friable	Chrysotile ou Chrysotile et Amosite	25-50% ou 1-% et 50-75%	U – Inconnu	14	m	7	S-JWEL-97-001, 003, ou 008	
347	Troisième étage	Zone à bureaux	Tuyauterie à radiateur(s)	Isolant d'installations de mécanique et (ou) à tuyaux	Ciment de crépissement sur raccords à tuyaux	(D)	Friable	Chrysotile	50-75%	U – Inconnu	10	Raccord	7	S-JWEL-00-02	
348	Troisième étage	Zone à bureaux	Tuyauterie à radiateur(s)	Isolant d'installations de mécanique et (ou) à tuyaux	Isolant à tuyau	(D)	Friable	Chrysotile ou Chrysotile et Amosite	25-50% ou 1-% et 50-75%	U – Inconnu	40	m	7	S-JWEL-97-001, 003, ou 008	
348	Troisième étage	Zone à bureaux	Tuyauterie à radiateur(s)	Isolant d'installations de mécanique et (ou) à tuyaux	Ciment de crépissement sur raccords à tuyaux	(D)	Friable	Chrysotile	50-75%	U – Inconnu	30	Raccord	7	S-JWEL-00-02	
349	Troisième étage	Zone à bureaux	Tuyauterie à radiateur(s)	Isolant d'installations de mécanique et (ou) à tuyaux	Isolant à tuyau	(D)	Friable	Chrysotile ou Chrysotile et Amosite	25-50% ou 1-% et 50-75%	U – Inconnu	40	m	7	S-JWEL-97-001, 003, ou 008	
349	Troisième étage	Zone à bureaux	Tuyauterie à radiateur(s)	Isolant d'installations de mécanique et (ou) à tuyaux	Ciment de crépissement sur raccords à tuyaux	(D)	Friable	Chrysotile	50-75%	U – Inconnu	30	Raccord	7	S-JWEL-00-02	
350	Troisième étage	Zone à bureaux	Tuyauterie à radiateur(s)	Isolant d'installations de mécanique et (ou) à tuyaux	Isolant à tuyau	(D)	Friable	Chrysotile ou Chrysotile et Amosite	25-50% ou 1-% et 50-75%	U – Inconnu	14	m	7	S-JWEL-97-001, 003, ou 008	
350	Troisième étage	Zone à bureaux	Tuyauterie à radiateur(s)	Isolant d'installations de mécanique et (ou) à tuyaux	Ciment de crépissement sur raccords à tuyaux	(D)	Friable	Chrysotile	50-75%	U – Inconnu	10	Raccord	7	S-JWEL-00-02	
351	Troisième étage	Zone à bureaux	Tuyauterie à radiateur(s)	Isolant d'installations de mécanique et (ou) à tuyaux	Isolant à tuyau	(D)	Friable	Chrysotile ou Chrysotile et Amosite	25-50% ou 1-% et 50-75%	U – Inconnu	6	m	7	S-JWEL-97-001, 003, ou 008	
351	Troisième étage	Zone à bureaux	Tuyauterie à radiateur(s)	Isolant d'installations de mécanique et (ou) à tuyaux	Ciment de crépissement sur raccords à tuyaux	(D)	Friable	Chrysotile	50-75%	U – Inconnu	5	Raccord	7	S-JWEL-00-02	
352	Troisième étage	Zone à bureaux	Tuyauterie à radiateur(s)	Isolant d'installations de mécanique et (ou) à tuyaux	Isolant à tuyau	(D)	Friable	Chrysotile ou Chrysotile et Amosite	25-50% ou 1-% et 50-75%	U – Inconnu	14	m	7	S-JWEL-97-001, 003, ou 008	
352	Troisième étage	Zone à bureaux	Tuyauterie à radiateur(s)	Isolant d'installations de mécanique et (ou) à tuyaux	Ciment de crépissement sur raccords à tuyaux	(D)	Friable	Chrysotile	50-75%	U – Inconnu	10	Raccord	7	S-JWEL-00-02	
353A	Troisième étage	Zone à bureaux	Tuyauterie à radiateur(s)	Isolant d'installations de mécanique et (ou) à tuyaux	Isolant à tuyau	(D)	Friable	Chrysotile ou Chrysotile et Amosite	25-50% ou 1-% et 50-75%	U – Inconnu	6	m	7	S-JWEL-97-001, 003, ou 008	
353A	Troisième étage	Zone à bureaux	Tuyauterie à radiateur(s)	Isolant d'installations de mécanique et (ou) à tuyaux	Ciment de crépissement sur raccords à tuyaux	(D)	Friable	Chrysotile	50-75%	U – Inconnu	5	Raccord	7	S-JWEL-00-02	
354A	Troisième étage	Salle de toilettes pour dames	Tuyauterie à l'intérieur du mur	Isolant d'installations de mécanique et (ou) à tuyaux	Isolant à tuyau	(D)	Friable	Chrysotile ou Chrysotile et Amosite	25-50% ou 1-% et 50-75%	U – Inconnu	30	m	7	S-JWEL-97-001, 003, ou 008	Produits suspects à l'intérieur d'un mur plein, du côté de l'est de la salle. L'isolant à tuyaux peut être constitué de cellules d'air amiantées, de blocs magnésiens ou d'emballages constitués d'épaisseurs de carton.

Base de données sur l'amiante – Édifice commémoratif de l'ouest, au 344 de la rue Wellington (Mars 2014)

Référence par rapport à l'emplacement de l'enquête	Plancher	Local	Emplacement spécifique	Equipment Type	Description de matériau	Accessibilité	Friabilité (produits friables ou non friables)	Type d'amiante	Pourcentage présent	Condition (bonne, passable, médiocre, réduite, aucune)	Quantité approximative	Éléments	Mesures à prendre, selon la Dir. 057	Ident. de l'échantillon	Commentaires
354A	Troisième étage	Salle de toilettes pour dames	Tuyauterie à l'intérieur du mur	Isolant d'installations de mécanique et (ou) à tuyaux	Ciment de crépissement sur raccords à tuyaux	(D)	Friable	Chrysotile	50-75%	U – Inconnu	10	Raccord	7	S-JWEL-00-02	Produit suspect à l'intérieur d'un mur plein, du côté de l'est de la salle
354A	Troisième étage	Salle de toilettes pour dames	Tuyauterie à radiateur(s)	Isolant d'installations de mécanique et (ou) à tuyaux	Isolant à tuyau	(D)	Friable	Chrysotile ou Chrysotile et Amosite	25-50% ou 1-% et 50-75%	U – Inconnu	6	m	7	S-JWEL-97-001, 003, ou 008	
354A	Troisième étage	Salle de toilettes pour dames	Tuyauterie à radiateur(s)	Isolant d'installations de mécanique et (ou) à tuyaux	Ciment de crépissement sur raccords à tuyaux	(D)	Friable	Chrysotile	50-75%	U – Inconnu	5	Raccord	7	S-JWEL-00-02	
354B	Troisième étage	Retrait à tuyau(x) pour la salle de toilettes pour dames	Tuyau	Isolant d'installations de mécanique et (ou) à tuyaux	Ouvrage d'emballage à cellules d'air ou à plusieurs épaisseurs de carton	(B)	Friable	Chrysotile	25-50%	G = En bon état	15	m	7	S-JWEL-97-001, 003, ou 008	
354B	Troisième étage	Retrait à tuyau(x) pour la salle de toilettes pour dames	Tuyau	Isolant d'installations de mécanique et (ou) à tuyaux	ment de crépissement sur raccords à tuya	(B)	Friable	Chrysotile	50-75%	G = En bon état	5	Raccord	7	S-JWEL-00-02	
638	Troisième étage	Tous les corridors	Étage	Carrelage de plancher vinylique	De format 12 po. sur 12 po. et de couleur beige, avec stries rouges	(A)	Non-friable	Chrysotile	8.10%	G = En bon état	650	m^2	7	S-DST-13A	
638	Troisième étage	Tous les corridors	Plafond	Carrelage de plafond	Carreaux de plafond Transite, de 2 pi. sur 2 pi. et à trous d'épingle	(C) – De type apparent	Non-friable	Chrysotile	5-25%	G = En bon état	510	m^2	7	S-JWEL-00-SA-14	
635	Troisième étage	Local de courant	Tuyau	Autres matériaux amiantés	Tuyau Transite	(B)	Non-friable	Chrysotile et Crocidolite	5-25% et 25-50%	G = En bon état	6	m	7	S-JWEL-00-SA16	
637	Troisième étage	Local de courant	Tuyau	Autres matériaux amiantés	Tuyau Transite	(B)	Non-friable	Chrysotile et Crocidolite	5-25% et 25-50%	G = En bon état	6	m	7	S-JWEL-00-SA16	
Passerelle menant à l'Édifice commémoratif de l'Est	Troisième étage	Corridor	Plafond	Carrelage de plafond	Carreaux de plafond Transite, de 2 pi. sur 2 pi. et à trous d'épingle	(C) – De type apparent	Non-friable	Chrysotile	5-25%	G = En bon état	140	m^2	7	S-JWEL-00-SA-14	
Passerelle menant à l'Édifice commémoratif de l'Est	Troisième étage	Puits à tuyau, orienté en parallèle avec le corridor	Tuyauterie à radiateurs	Isolant d'installations de mécanique et (ou) à tuyaux	Isolant à tuyau	(B) et (D)	Friable	Chrysotile ou Chrysotile et Amosite	25-50% ou 1-% et 50-75%	G = En bon état	180	m	7	S-JWEL-97-001, 003, ou 008	
Passerelle menant à l'Édifice commémoratif de l'Est	Troisième étage	Puits à tuyau, orienté en parallèle avec le corridor	Tuyauterie à radiateurs	Isolant d'installations de mécanique et (ou) à tuyaux	Ciment de crépissement sur raccords à tuyaux	(B) et (D)	Friable	Chrysotile	50-75%	G = En bon état	40	Raccord	7	S-JWEL-00-02	
Cage d'escalier S3	Troisième étage	Cage d'escalier, au nord-ouest	Tuyauterie à radiateur	Isolant d'installations de mécanique et (ou) à tuyaux	Isolant à tuyau	(D)	Friable	Chrysotile ou Chrysotile et Amosite	25-50% ou 1-% et 50-75%	U – Inconnu	14	m	7	S-JWEL-97-001, 003, ou 008	Produits suspects à l'intérieur du mur plein de la cage d'escalier. L'isolant à tuyaux peut être constitué de cellules d'air, de blocs magnésiens ou d'emballages constitués d'épaisseurs de carton.
Cage d'escalier S3	Troisième étage	Cage d'escalier, au nord-ouest	Tuyauterie à radiateur	Isolant d'installations de mécanique et (ou) à tuyaux	Ciment de crépissement sur raccords à tuyaux	(D)	Friable	Chrysotile	50-75%	U – Inconnu	10	Raccord	7	S-JWEL-00-02	Produits suspects à l'intérieur du mur plein de la cage d'escalier
Cage d'escalier S4	Troisième étage	Cage d'escalier, au nord-est	Tuyauterie à radiateur	Isolant d'installations de mécanique et (ou) à tuyaux	Isolant à tuyau	(D)	Friable	Chrysotile ou Chrysotile et Amosite	25-50% ou 1-% et 50-75%	U – Inconnu	14	m	7	S-JWEL-97-001, 003, ou 008	Produits suspects à l'intérieur du mur plein de la cage d'escalier. L'isolant à tuyaux peut être constitué de cellules d'air, de blocs magnésiens ou d'emballages constitués d'épaisseurs de carton.
Cage d'escalier S4	Troisième étage	Cage d'escalier, au nord-estl	Tuyauterie à radiateur	Isolant d'installations de mécanique et (ou) à tuyaux	Ciment de crépissement sur raccords à tuyaux	(D)	Friable	Chrysotile	50-75%	U – Inconnu	10	Raccord	7	S-JWEL-00-02	Produits suspects à l'intérieur du mur plein de la cage d'escalier

Base de données sur l'amiante – Édifice commémoratif de l'ouest, au 344 de la rue Wellington (Mars 2014)

Référence par rapport à l'emplacement de l'enquête	Plancher	Local	Emplacement spécifique	Equipment Type	Description de matériau	Accessibilité	Friabilité (produits friables ou non friables)	Type d'amiante	Pourcentage présent	Condition (bonne, passable, médiocre, réduite, aucune)	Quantité approximative	Éléments	Mesures à prendre, selon la Dir. 057	Ident. de l'échantillon	Commentaires
Quatrième étage															
128	Quatrième étage	Zone à bureaux	Tuyauterie à radiateur(s)	Isolant d'installations de mécanique et (ou) à tuyaux	Isolant à tuyau	(D)	Friable	Chrysotile ou Chrysotile et Amosite	25-50% ou 1-% et 50-75%	U – Inconnu	14	m	7	S-JWEL-97-001, 003, ou 008	
128	Quatrième étage	Zone à bureaux	Tuyauterie à radiateur(s)	Isolant d'installations de mécanique et (ou) à tuyaux	Ciment de crépissement sur raccords à tuyaux	(D)	Friable	Chrysotile	50-75%	U – Inconnu	10	Raccord	7	S-JWEL-00-02	
128	Quatrième étage	Zone à bureaux	Tuyaux de cheminée à l'intérieur de la colonne ou des colonnes d'intérieur	Isolant d'installations de mécanique et (ou) à tuyaux	Isolant à tuyau	(D)	Friable	Chrysotile ou Chrysotile et Amosite	25-50% ou 1-% et 50-75%	U – Inconnu	9	m	7	S-JWEL-97-001, 003, ou 008	L'on soupçonne la présence de produits suspects à l'intérieur d'une colonne de cheminée.
128	Quatrième étage	Zone à bureaux	Tuyaux de cheminée à l'intérieur de la colonne ou des colonnes d'intérieur	Isolant d'installations de mécanique et (ou) à tuyaux	Ciment de crépissement sur raccords à tuyaux	(D)	Friable	Chrysotile	50-75%	U – Inconnu	6	Raccord	7	S-JWEL-00-02	L'on soupçonne la présence de produits suspects à l'intérieur d'une colonne de cheminée.
128	Quatrième étage	Zone à bureaux	Tuyauterie au-dessus du plafond	Isolant d'installations de mécanique et (ou) à tuyaux	Ouvrage d'emballage à cellules d'air ou à plusieurs épaisseurs de carton	(D)	Friable	Chrysotile	25-50%	G = En bon état	6	m	7	S-JWEL-97-001 ou 008	L'on soupçonne la présence de produits suspects au-dessus du plafond.
128	Quatrième étage	Zone à bureaux	Tuyauterie au-dessus du plafond	Isolant d'installations de mécanique et (ou) à tuyaux	Ciment de crépissement sur raccords à tuyaux	(D)	Friable	Chrysotile	50-75%	G = En bon état	10	Raccord	7	S-JWEL-00-02	L'on soupçonne la présence de produits suspects au-dessus du plafond.
129	Quatrième étage	Zone à bureaux	Tuyauterie au-dessus du plafond	Isolant d'installations de mécanique et (ou) à tuyaux	Ouvrage d'emballage à cellules d'air ou à plusieurs épaisseurs de carton	(D)	Friable	Chrysotile	25-50%	G = En bon état	6	m	7	S-JWEL-97-001 ou 008	L'on soupçonne la présence de produits suspects au-dessus du plafond.
129	Quatrième étage	Zone à bureaux	Tuyauterie au-dessus du plafond	Isolant d'installations de mécanique et (ou) à tuyaux	Ciment de crépissement sur raccords à tuyaux	(D)	Friable	Chrysotile	50-75%	G = En bon état	10	Raccord	7	S-JWEL-00-02	L'on soupçonne la présence de produits suspects au-dessus du plafond.
132	Quatrième étage	Zone à bureaux	Tuyaux de cheminée à l'intérieur de la colonne ou des colonnes d'intérieur	Isolant d'installations de mécanique et (ou) à tuyaux	Isolant à tuyau	(D)	Friable	Chrysotile ou Chrysotile et Amosite	25-50% ou 1-% et 50-75%	U – Inconnu	9	m	7	S-JWEL-97-001, 003, ou 008	L'on soupçonne la présence de produits suspects à l'intérieur d'une colonne de cheminée.
132	Quatrième étage	Zone à bureaux	Tuyaux de cheminée à l'intérieur de la colonne ou des colonnes d'intérieur	Isolant d'installations de mécanique et (ou) à tuyaux	Ciment de crépissement sur raccords à tuyaux	(D)	Friable	Chrysotile	50-75%	U – Inconnu	6	Raccord	7	S-JWEL-00-02	L'on soupçonne la présence de produits suspects à l'intérieur d'une colonne de cheminée.
132	Quatrième étage	Zone à bureaux	Tuyauterie à radiateur(s)	Isolant d'installations de mécanique et (ou) à tuyaux	Isolant à tuyau	(D)	Friable	Chrysotile ou Chrysotile et Amosite	25-50% ou 1-% et 50-75%	U – Inconnu	14	m	7	S-JWEL-97-001, 003, ou 008	
132	Quatrième étage	Zone à bureaux	Tuyauterie à radiateur(s)	Isolant d'installations de mécanique et (ou) à tuyaux	Ciment de crépissement sur raccords à tuyaux	(D)	Friable	Chrysotile	50-75%	U – Inconnu	10	Raccord	7	S-JWEL-00-02	
132	Quatrième étage	Zone à bureaux	Tuyauterie au-dessus du plafond	Isolant d'installations de mécanique et (ou) à tuyaux	Ouvrage d'emballage à cellules d'air ou à plusieurs épaisseurs de carton	(D)	Friable	Chrysotile	25-50%	G = En bon état	6	m	7	S-JWEL-97-001 ou 008	L'on soupçonne la présence de produits suspects au-dessus du plafond.
132	Quatrième étage	Zone à bureaux	Tuyauterie au-dessus du plafond	Isolant d'installations de mécanique et (ou) à tuyaux	Ciment de crépissement sur raccords à tuyaux	(D)	Friable	Chrysotile	50-75%	G = En bon état	10	Raccord	7	S-JWEL-00-02	L'on soupçonne la présence de produits suspects au-dessus du plafond.
133	Quatrième étage	Entreposage	le coffre-fort	Matériaux que l'on soupçonne d'être amiantés	revêtement de la porte du coffre	(D)	Friable	Suspect	Inconnu	U – Inconnu	1	la porte du coffre	7	Sans objet	Aucun accès à la doublure de porte de sûreté
134	Quatrième étage	Zone à bureaux	Tuyauterie au-dessus du plafond	Isolant d'installations de mécanique et (ou) à tuyaux	Ouvrage d'emballage à cellules d'air ou à plusieurs épaisseurs de carton	(D)	Friable	Chrysotile	25-50%	G = En bon état	10	m	7	S-JWEL-97-001 ou 008	L'on soupçonne la présence de produits suspects au-dessus du plafond.
134	Quatrième étage	Zone à bureaux	Tuyauterie au-dessus du plafond	Isolant d'installations de mécanique et (ou) à tuyaux	Ciment de crépissement sur raccords à tuyaux	(D)	Friable	Chrysotile	50-75%	G = En bon état	5	Raccord	7	S-JWEL-00-02	L'on soupçonne la présence de produits suspects au-dessus du plafond.
135	Quatrième étage	Zone à bureaux	Tuyauterie à radiateur(s)	Isolant d'installations de mécanique et (ou) à tuyaux	Isolant à tuyau	(D)	Friable	Chrysotile ou Chrysotile et Amosite	25-50% ou 1-% et 50-75%	U – Inconnu	16	m	7	S-JWEL-97-001, 003, ou 008	
135	Quatrième étage	Zone à bureaux	Tuyauterie à radiateur(s)	Isolant d'installations de mécanique et (ou) à tuyaux	Ciment de crépissement sur raccords à tuyaux	(D)	Friable	Chrysotile	50-75%	U – Inconnu	10	Raccord	7	S-JWEL-00-02	
135	Quatrième étage	Zone à bureaux	Tuyaux de cheminée à l'intérieur de la colonne ou des colonnes d'intérieur	Isolant d'installations de mécanique et (ou) à tuyaux	Isolant à tuyau	(D)	Friable	Chrysotile ou Chrysotile et Amosite	25-50% ou 1-% et 50-75%	U – Inconnu	9	m	7	S-JWEL-97-001, 003, ou 008	L'on soupçonne la présence de produits suspects à l'intérieur d'une colonne de cheminée.
135	Quatrième étage	Zone à bureaux	Tuyaux de cheminée à l'intérieur de la colonne ou des colonnes d'intérieur	Isolant d'installations de mécanique et (ou) à tuyaux	Ciment de crépissement sur raccords à tuyaux	(D)	Friable	Chrysotile	50-75%	U – Inconnu	6	Raccord	7	S-JWEL-00-02	L'on soupçonne la présence de produits suspects à l'intérieur d'une colonne de cheminée.
136A	Quatrième étage	Zone à bureaux	Tuyauterie à radiateur(s)	Isolant d'installations de mécanique et (ou) à tuyaux	Isolant à tuyau	(D)	Friable	Chrysotile ou Chrysotile et Amosite	25-50% ou 1-% et 50-75%	U – Inconnu	6	m	7	S-JWEL-97-001, 003, ou 008	
136A	Quatrième étage	Zone à bureaux	Tuyauterie à radiateur(s)	Isolant d'installations de mécanique et (ou) à tuyaux	Ciment de crépissement sur raccords à tuyaux	(D)	Friable	Chrysotile	50-75%	U – Inconnu	5	Raccord	7	S-JWEL-00-02	
136B	Quatrième étage	Zone à bureaux	Tuyauterie à radiateur(s)	Isolant d'installations de mécanique et (ou) à tuyaux	Isolant à tuyau	(D)	Friable	Chrysotile ou Chrysotile et Amosite	25-50% ou 1-% et 50-75%	U – Inconnu	8	m	7	S-JWEL-97-001, 003, ou 008	
136B	Quatrième étage	Zone à bureaux	Tuyauterie à radiateur(s)	Isolant d'installations de mécanique et (ou) à tuyaux	Ciment de crépissement sur raccords à tuyaux	(D)	Friable	Chrysotile	50-75%	U – Inconnu	5	Raccord	7	S-JWEL-00-02	
137	Quatrième étage	Zone à bureaux	Tuyaux de cheminée à l'intérieur de la colonne ou des colonnes d'intérieur	Isolant d'installations de mécanique et (ou) à tuyaux	Isolant à tuyau	(D)	Friable	Chrysotile ou Chrysotile et Amosite	25-50% ou 1-% et 50-75%	U – Inconnu	9	m	7	S-JWEL-97-001, 003, ou 008	L'on soupçonne la présence de produits suspects à l'intérieur d'une colonne de cheminée.
137	Quatrième étage	Zone à bureaux	Tuyaux de cheminée à l'intérieur de la colonne ou des colonnes d'intérieur	Isolant d'installations de mécanique et (ou) à tuyaux	Ciment de crépissement sur raccords à tuyaux	(D)	Friable	Chrysotile	50-75%	U – Inconnu	6	Raccord	7	S-JWEL-00-02	L'on soupçonne la présence de produits suspects à l'intérieur d'une colonne de cheminée.
149	Quatrième étage	Zone à bureaux	Tuyaux de cheminée à l'intérieur de la colonne ou des colonnes d'intérieur	Isolant d'installations de mécanique et (ou) à tuyaux	Isolant à tuyau	(D)	Friable	Chrysotile ou Chrysotile et Amosite	25-50% ou 1-% et 50-75%	U – Inconnu	9	m	7	S-JWEL-97-001, 003, ou 008	L'on soupçonne la présence de produits suspects à l'intérieur d'une colonne de cheminée.
149	Quatrième étage	Zone à bureaux	Tuyaux de cheminée à l'intérieur de la colonne ou des colonnes d'intérieur	Isolant d'installations de mécanique et (ou) à tuyaux	Ciment de crépissement sur raccords à tuyaux	(D)	Friable	Chrysotile	50-75%	U – Inconnu	6	Raccord	7	S-JWEL-00-02	L'on soupçonne la présence de produits suspects à l'intérieur d'une colonne de cheminée.
150	Quatrième étage	Zone à bureaux	Tuyauterie à radiateur(s)	Isolant d'installations de mécanique et (ou) à tuyaux	Isolant à tuyau	(D)	Friable	Chrysotile ou Chrysotile et Amosite	25-50% ou 1-% et 50-75%	U – Inconnu	14	m	7	S-JWEL-97-001, 003, ou 008	
150	Quatrième étage	Zone à bureaux	Tuyauterie à radiateur(s)	Isolant d'installations de mécanique et (ou) à tuyaux	Ciment de crépissement sur raccords à tuyaux	(D)	Friable	Chrysotile	50-75%	U – Inconnu	10	Raccord	7	S-JWEL-00-02	
150	Quatrième étage	Zone à bureaux	Tuyauterie au-dessus du plafond	Isolant d'installations de mécanique et (ou) à tuyaux	Ouvrage d'emballage à cellules d'air ou à plusieurs épaisseurs de carton	(D)	Friable	Chrysotile	25-50%	G = En bon état	14	m	7	S-JWEL-97-001 ou 008	L'on soupçonne la présence de produits suspects au-dessus du plafond.
150	Quatrième étage	Zone à bureaux	Tuyauterie au-dessus du plafond	Isolant d'installations de mécanique et (ou) à tuyaux	Ciment de crépissement sur raccords à tuyaux	(D)	Friable	Chrysotile	50-75%	G = En bon état	10	Raccord	7	S-JWEL-00-02	L'on soupçonne la présence de produits suspects au-dessus du plafond.
151	Quatrième étage	Zone à bureaux	Tuyauterie à radiateur(s)	Isolant d'installations de mécanique et (ou) à tuyaux	Isolant à tuyau	(D)	Friable	Chrysotile ou Chrysotile et Amosite	25-50% ou 1-% et 50-75%	U – Inconnu	24	m	7	S-JWEL-97-001, 003, ou 008	
151	Quatrième étage	Zone à bureaux	Tuyauterie à radiateur(s)	Isolant d'installations de mécanique et (ou) à tuyaux	Ciment de crépissement sur raccords à tuyaux	(D)	Friable	Chrysotile	50-75%	U – Inconnu	15	Raccord	7	S-JWEL-00-02	
164	Quatrième étage	Zone à bureaux	Tuyauterie à radiateur(s)	Isolant d'installations de mécanique et (ou) à tuyaux	Isolant à tuyau	(D)	Friable	Chrysotile ou Chrysotile et Amosite	25-50% ou 1-% et 50-75%	U – Inconnu	18	m	7	S-JWEL-97-001, 003, ou 008	
164	Quatrième étage	Zone à bureaux	Tuyauterie à radiateur(s)	Isolant d'installations de mécanique et (ou) à tuyaux	Ciment de crépissement sur raccords à tuyaux	(D)	Friable	Chrysotile	50-75%	U – Inconnu	20	Raccord	7	S-JWEL-00-02	

Base de données sur l'amiante – Édifice commémoratif de l'ouest, au 344 de la rue Wellington (Mars 2014)

Référence par rapport à l'emplacement de l'enquête	Plancher	Local	Emplacement spécifique	Equipment Type	Description de matériau	Accessibilité	Friabilité (produits friables ou non friables)	Type d'amiante	Pourcentage présent	Condition (bonne, passable, médiocre, réduite, aucune)	Quantité approximative	Éléments	Mesures à prendre, selon la Dir. 057	Ident. de l'échantillon	Commentaires
164	Quatrième étage	Zone à bureaux	Tuyaux de cheminée à l'intérieur de la colonne ou des colonnes d'intérieur	Isolant d'installations de mécanique et (ou) à tuyaux	Isolant à tuyau	(D)	Friable	Chrysotile ou Chrysotile et Amosite	25-50% ou 1-% et 50-75%	U – Inconnu	9	m	7	S-JWEL-97-001, 003, ou 008	L'on soupçonne la présence de produits suspects à l'intérieur d'une colonne de cheminée.
164	Quatrième étage	Zone à bureaux	Tuyaux de cheminée à l'intérieur de la colonne ou des colonnes d'intérieur	Isolant d'installations de mécanique et (ou) à tuyaux	Ciment de crépissement sur raccords à tuyaux	(D)	Friable	Chrysotile	50-75%	U – Inconnu	6	Raccord	7	S-JWEL-00-02	L'on soupçonne la présence de produits suspects à l'intérieur d'une colonne de cheminée.
165	Quatrième étage	Zone à bureaux	Tuyauterie à radiateur(s)	Isolant d'installations de mécanique et (ou) à tuyaux	Isolant à tuyau	(D)	Friable	Chrysotile ou Chrysotile et Amosite	25-50% ou 1-% et 50-75%	U – Inconnu	14	m	7	S-JWEL-97-001, 003, ou 008	
165	Quatrième étage	Zone à bureaux	Tuyauterie à radiateur(s)	Isolant d'installations de mécanique et (ou) à tuyaux	Ciment de crépissement sur raccords à tuyaux	(D)	Friable	Chrysotile	50-75%	U – Inconnu	10	Raccord	7	S-JWEL-00-02	
166	Quatrième étage	Zone à bureaux	Tuyauterie à radiateur(s)	Isolant d'installations de mécanique et (ou) à tuyaux	Isolant à tuyau	(D)	Friable	Chrysotile ou Chrysotile et Amosite	25-50% ou 1-% et 50-75%	U – Inconnu	14	m	7	S-JWEL-97-001, 003, ou 008	
166	Quatrième étage	Zone à bureaux	Tuyauterie à radiateur(s)	Isolant d'installations de mécanique et (ou) à tuyaux	Ciment de crépissement sur raccords à tuyaux	(D)	Friable	Chrysotile	50-75%	U – Inconnu	10	Raccord	7	S-JWEL-00-02	
167	Quatrième étage	Zone à bureaux	Tuyauterie à radiateur(s)	Isolant d'installations de mécanique et (ou) à tuyaux	Isolant à tuyau	(D)	Friable	Chrysotile ou Chrysotile et Amosite	25-50% ou 1-% et 50-75%	U – Inconnu	6	m	7	S-JWEL-97-001, 003, ou 008	
167	Quatrième étage	Zone à bureaux	Tuyauterie à radiateur(s)	Isolant d'installations de mécanique et (ou) à tuyaux	ment de crépissement sur raccords à tuya	(D)	Friable	Chrysotile	50-75%	U – Inconnu	5	Raccord	7	S-JWEL-00-02	
168	Quatrième étage	Zone à bureaux	Tuyauterie à radiateur(s)	Isolant d'installations de mécanique et (ou) à tuyaux	Isolant à tuyau	(D)	Friable	Chrysotile ou Chrysotile et Amosite	25-50% ou 1-% et 50-75%	U – Inconnu	28	m	7	S-JWEL-97-001, 003, ou 008	
168	Quatrième étage	Zone à bureaux	Tuyauterie à radiateur(s)	Isolant d'installations de mécanique et (ou) à tuyaux	Ciment de crépissement sur raccords à tuyaux	(D)	Friable	Chrysotile	50-75%	U – Inconnu	20	Raccord	7	S-JWEL-00-02	
169	Quatrième étage	Zone à bureaux	Tuyauterie à radiateur(s)	Isolant d'installations de mécanique et (ou) à tuyaux	Isolant à tuyau	(D)	Friable	Chrysotile ou Chrysotile et Amosite	25-50% ou 1-% et 50-75%	U – Inconnu	6	m	7	S-JWEL-97-001, 003, ou 008	
169	Quatrième étage	Zone à bureaux	Tuyauterie à radiateur(s)	Isolant d'installations de mécanique et (ou) à tuyaux	Ciment de crépissement sur raccords à tuyaux	(D)	Friable	Chrysotile	50-75%	U – Inconnu	5	Raccord	7	S-JWEL-00-02	
170	Quatrième étage	Zone à bureaux	Tuyauterie à radiateur(s)	Isolant d'installations de mécanique et (ou) à tuyaux	Isolant à tuyau	(D)	Friable	Chrysotile ou Chrysotile et Amosite	25-50% ou 1-% et 50-75%	U – Inconnu	14	m	7	S-JWEL-97-001, 003, ou 008	
170	Quatrième étage	Zone à bureaux	Tuyauterie à radiateur(s)	Isolant d'installations de mécanique et (ou) à tuyaux	Ciment de crépissement sur raccords à tuyaux	(D)	Friable	Chrysotile	50-75%	U – Inconnu	10	Raccord	7	S-JWEL-00-02	
171	Quatrième étage	Zone à bureaux	Tuyauterie à radiateur(s)	Isolant d'installations de mécanique et (ou) à tuyaux	Isolant à tuyau	(D)	Friable	Chrysotile ou Chrysotile et Amosite	25-50% ou 1-% et 50-75%	U – Inconnu	6	m	7	S-JWEL-97-001, 003, ou 008	
171	Quatrième étage	Zone à bureaux	Tuyauterie à radiateur(s)	Isolant d'installations de mécanique et (ou) à tuyaux	Ciment de crépissement sur raccords à tuyaux	(D)	Friable	Chrysotile	50-75%	U – Inconnu	5	Raccord	7	S-JWEL-00-02	
172	Quatrième étage	Zone à bureaux	Tuyauterie à radiateur(s)	Isolant d'installations de mécanique et (ou) à tuyaux	Isolant à tuyau	(D)	Friable	Chrysotile ou Chrysotile et Amosite	25-50% ou 1-% et 50-75%	U – Inconnu	28	m	7	S-JWEL-97-001, 003, ou 008	
172	Quatrième étage	Zone à bureaux	Tuyauterie à radiateur(s)	Isolant d'installations de mécanique et (ou) à tuyaux	Ciment de crépissement sur raccords à tuyaux	(D)	Friable	Chrysotile	50-75%	U – Inconnu	15	Raccord	7	S-JWEL-00-02	
172	Quatrième étage	Zone à bureaux	Tuyaux de cheminée à l'intérieur de la colonne ou des colonnes d'intérieur	Isolant d'installations de mécanique et (ou) à tuyaux	Isolant à tuyau	(D)	Friable	Chrysotile ou Chrysotile et Amosite	25-50% ou 1-% et 50-75%	U – Inconnu	9	m	7	S-JWEL-97-001, 003, ou 008	L'on soupçonne la présence de produits suspects à l'intérieur d'une colonne de cheminée.
172	Quatrième étage	Zone à bureaux	Tuyaux de cheminée à l'intérieur de la colonne ou des colonnes d'intérieur	Isolant d'installations de mécanique et (ou) à tuyaux	Ciment de crépissement sur raccords à tuyaux	(D)	Friable	Chrysotile	50-75%	U – Inconnu	6	Raccord	7	S-JWEL-00-02	L'on soupçonne la présence de produits suspects à l'intérieur d'une colonne de cheminée.
173	Quatrième étage	Ancienne salle de serveurs	Tuyauterie à radiateur(s)	Isolant d'installations de mécanique et (ou) à tuyaux	Isolant à tuyau	(D)	Friable	Chrysotile ou Chrysotile et Amosite	25-50% ou 1-% et 50-75%	U – Inconnu	14	m	7	S-JWEL-97-001, 003, ou 008	
173	Quatrième étage	Ancienne salle de serveurs	Tuyauterie à radiateur(s)	Isolant d'installations de mécanique et (ou) à tuyaux	Ciment de crépissement sur raccords à tuyaux	(D)	Friable	Chrysotile	50-75%	U – Inconnu	10	Raccord	7	S-JWEL-00-02	
173	Quatrième étage	Ancienne salle de serveurs	Tuyauterie au-dessus du plafond	Isolant d'installations de mécanique et (ou) à tuyaux	Emballage constitué d'épaisseurs de carton.	(D)	Friable	Chrysotile	25-50%	G = En bon état	5	m	7	S-JWEL-97-008	L'on soupçonne la présence de produits suspects au-dessus du plafond.
173	Quatrième étage	Ancienne salle de serveurs	Tuyauterie au-dessus du plafond	Isolant d'installations de mécanique et (ou) à tuyaux	Ciment de crépissement sur raccords à tuyaux	(D)	Friable	Chrysotile	50-75%	G = En bon état	3	Raccord	7	S-JWEL-00-02	L'on soupçonne la présence de produits suspects au-dessus du plafond.
173	Quatrième étage	Ancienne salle de serveurs	Tuyauterie à l'intérieur du mur	Isolant d'installations de mécanique et (ou) à tuyaux	Isolant à tuyau	(D)	Friable	Chrysotile ou Chrysotile et Amosite	25-50% ou 1-% et 50-75%	U – Inconnu	30	m	7	S-JWEL-97-001, 003, ou 008	L'on soupçonne la présence de produits suspects à l'intérieur du mur plein et (ou) du puits du côté nord-ouest du local. L'isolant à tuyaux peut être constitué de cellules d'air amiantées, d'emballages constitués d'épaisseurs de carton ou de blocs magnésiens.
173	Quatrième étage	Ancienne salle de serveurs	Tuyauterie à l'intérieur du mur	Isolant d'installations de mécanique et (ou) à tuyaux	Ciment de crépissement sur raccords à tuyaux	(D)	Friable	Chrysotile	50-75%	U – Inconnu	10	Raccord	7	S-JWEL-00-02	Produits suspects à l'intérieur d'un mur plein, du côté du sud de la salle.
174	Quatrième étage	Salle de toilettes pour hommes	Tuyauterie à radiateur(s)	Isolant d'installations de mécanique et (ou) à tuyaux	Isolant à tuyau	(D)	Friable	Chrysotile ou Chrysotile et Amosite	25-50% ou 1-% et 50-75%	U – Inconnu	6	m	7	S-JWEL-97-001, 003, ou 008	
174	Quatrième étage	Salle de toilettes pour hommes	Tuyauterie à radiateur(s)	Isolant d'installations de mécanique et (ou) à tuyaux	Ciment de crépissement sur raccords à tuyaux	(D)	Friable	Chrysotile	50-75%	U – Inconnu	5	Raccord	7	S-JWEL-00-02	
175	Quatrième étage	Retrait à tuyau(x) pour les salles de toilettes pour hommes et pour dames	Tuyau	Isolant d'installations de mécanique et (ou) à tuyaux	Ouvrage d'emballage à cellules d'air ou à plusieurs épaisseurs de carton	(B)	Friable	Chrysotile	25-50%	G = En bon état	25	m	7	S-JWEL-97-001, 003, ou 008	
175	Quatrième étage	Retrait à tuyau(x) pour les salles de toilettes pour hommes et pour dames	Tuyau	Isolant d'installations de mécanique et (ou) à tuyaux	Bloc magnésien	(B)	Friable	Amosite et chrysotile	25-50% et 5-25%	G = En bon état	6	m	7	S-JWEL-00-SA11	
175	Quatrième étage	Retrait à tuyau(x) pour les salles de toilettes pour hommes et pour dames	Tuyau	Isolant d'installations de mécanique et (ou) à tuyaux	Ciment de crépissement sur raccords à tuyaux	(B)	Friable	Chrysotile	50-75%	G = En bon état	25	Raccord	7	S-JWEL-00-02	
176	Quatrième étage	Salle de toilettes pour dames	Tuyauterie à l'intérieur du mur	Isolant d'installations de mécanique et (ou) à tuyaux	Isolant à tuyau	(D)	Friable	Chrysotile ou Chrysotile et Amosite	25-50% ou 1-% et 50-75%	U – Inconnu	30	m	7	S-JWEL-97-001, 003, ou 008	Produits suspects à l'intérieur d'un mur plein, du côté du nord de la salle. Accessibles via une trappe d'accès murale dans le local 177.. L'isolant à tuyaux peut être constitué de cellules d'air amiantées, de blocs magnésiens ou d'emballages constitués d'épaisseurs de carton.
176	Quatrième étage	Salle de toilettes pour dames	Tuyauterie à l'intérieur du mur	Isolant d'installations de mécanique et (ou) à tuyaux	Ciment de crépissement sur raccords à tuyaux	(D)	Friable	Chrysotile	50-75%	U – Inconnu	10	Raccord	7	S-JWEL-00-02	Produit suspect à l'intérieur d'un mur plein, du côté du nord de la salle. Accessibles via une trappe d'accès murale dans le local 177
176	Quatrième étage	Salle de toilettes pour dames	Tuyauterie à radiateur(s)	Isolant d'installations de mécanique et (ou) à tuyaux	Isolant à tuyau	(D)	Friable	Chrysotile ou Chrysotile et Amosite	25-50% ou 1-% et 50-75%	U – Inconnu	6	m	7	S-JWEL-97-001, 003, ou 008	
176	Quatrième étage	Salle de toilettes pour dames	Tuyauterie à radiateur(s)	Isolant d'installations de mécanique et (ou) à tuyaux	Ciment de crépissement sur raccords à tuyaux	(D)	Friable	Chrysotile	50-75%	U – Inconnu	5	Raccord	7	S-JWEL-00-02	
177	Quatrième étage	Zone à bureaux	Tuyauterie à radiateur(s)	Isolant d'installations de mécanique et (ou) à tuyaux	Isolant à tuyau	(D)	Friable	Chrysotile ou Chrysotile et Amosite	25-50% ou 1-% et 50-75%	U – Inconnu	14	m	7	S-JWEL-97-001, 003, ou 008	
177	Quatrième étage	Zone à bureaux	Tuyauterie à radiateur(s)	Isolant d'installations de mécanique et (ou) à tuyaux	Ciment de crépissement sur raccords à tuyaux	(D)	Friable	Chrysotile	50-75%	U – Inconnu	10	Raccord	7	S-JWEL-00-02	

Base de données sur l'amiante – Édifice commémoratif de l'ouest, au 344 de la rue Wellington (Mars 2014)

Référence par rapport à l'emplacement de l'enquête	Plancher	Local	Emplacement spécifique	Equipment Type	Description de matériau	Accessibilité	Friabilité (produits friables ou non friables)	Type d'amiante	Pourcentage présent	Condition (bonne, passable, médiocre, réduite, aucune)	Quantité approximative	Éléments	Mesures à prendre, selon la Dir. 057	Ident. de l'échantillon	Commentaires
178	Quatrième étage	Zone à bureaux	Tuyauterie à radiateur(s)	Isolant d'installations de mécanique et (ou) à tuyaux	Isolant à tuyau	(D)	Friable	Chrysotile ou Chrysotile et Amosite	25-50% ou 1-% et 50-75%	U – Inconnu	6	m	7	S-JWEL-97-001, 003, ou 008	
178	Quatrième étage	Zone à bureaux	Tuyauterie à radiateur(s)	Isolant d'installations de mécanique et (ou) à tuyaux	Ciment de crépissement sur raccords à tuyaux	(D)	Friable	Chrysotile	50-75%	U – Inconnu	5	Raccord	7	S-JWEL-00-02	
179	Quatrième étage	Zone à bureaux	Tuyauterie à radiateur(s)	Isolant d'installations de mécanique et (ou) à tuyaux	Isolant à tuyau	(D)	Friable	Chrysotile ou Chrysotile et Amosite	25-50% ou 1-% et 50-75%	U – Inconnu	8	m	7	S-JWEL-97-001, 003, ou 008	
179	Quatrième étage	Zone à bureaux	Tuyauterie à radiateur(s)	Isolant d'installations de mécanique et (ou) à tuyaux	Ciment de crépissement sur raccords à tuyaux	(D)	Friable	Chrysotile	50-75%	U – Inconnu	5	Raccord	7	S-JWEL-00-02	
180	Quatrième étage	Zone à bureaux	Tuyauterie à radiateur(s)	Isolant d'installations de mécanique et (ou) à tuyaux	Isolant à tuyau	(D)	Friable	Chrysotile ou Chrysotile et Amosite	25-50% ou 1-% et 50-75%	U – Inconnu	34	m	7	S-JWEL-97-001, 003, ou 008	
180	Quatrième étage	Zone à bureaux	Tuyauterie à radiateur(s)	Isolant d'installations de mécanique et (ou) à tuyaux	Ciment de crépissement sur raccords à tuyaux	(D)	Friable	Chrysotile	50-75%	U – Inconnu	25	Raccord	7	S-JWEL-00-02	
180	Quatrième étage	Zone à bureaux	Tuyauterie au-dessus du plafond	Isolant d'installations de mécanique et (ou) à tuyaux	Ouvrage d'emballage à cellules d'air ou à plusieurs épaisseurs de carton	(D)	Friable	Chrysotile	25-50%	G = En bon état	40	m	7	S-JWEL-97-001 ou 008	L'on soupçonne la présence de produits suspects au-dessus du plafond.
180	Quatrième étage	Zone à bureaux	Tuyauterie au-dessus du plafond	Isolant d'installations de mécanique et (ou) à tuyaux	Ciment de crépissement sur raccords à tuyaux	(D)	Friable	Chrysotile	50-75%	G = En bon état	5	Raccord	7	S-JWEL-00-02	L'on soupçonne la présence de produits suspects au-dessus du plafond.
182	Quatrième étage	Zone à bureaux	Tuyauterie à radiateur(s)	Isolant d'installations de mécanique et (ou) à tuyaux	Isolant à tuyau	(D)	Friable	Chrysotile ou Chrysotile et Amosite	25-50% ou 1-% et 50-75%	U – Inconnu	8	m	7	S-JWEL-97-001, 003, ou 008	
182	Quatrième étage	Zone à bureaux	Tuyauterie à radiateur(s)	Isolant d'installations de mécanique et (ou) à tuyaux	Ciment de crépissement sur raccords à tuyaux	(D)	Friable	Chrysotile	50-75%	U – Inconnu	5	Raccord	7	S-JWEL-00-02	
183	Quatrième étage	Zone à bureaux	Tuyauterie à radiateur(s)	Isolant d'installations de mécanique et (ou) à tuyaux	Isolant à tuyau	(D)	Friable	Chrysotile ou Chrysotile et Amosite	25-50% ou 1-% et 50-75%	U – Inconnu	14	m	7	S-JWEL-97-001, 003, ou 008	
183	Quatrième étage	Zone à bureaux	Tuyauterie à radiateur(s)	Isolant d'installations de mécanique et (ou) à tuyaux	Ciment de crépissement sur raccords à tuyaux	(D)	Friable	Chrysotile	50-75%	U – Inconnu	10	Raccord	7	S-JWEL-00-02	
184	Quatrième étage	Zone à bureaux	Tuyauterie à radiateur(s)	Isolant d'installations de mécanique et (ou) à tuyaux	Isolant à tuyau	(D)	Friable	Chrysotile ou Chrysotile et Amosite	25-50% ou 1-% et 50-75%	U – Inconnu	14	m	7	S-JWEL-97-001, 003, ou 008	
184	Quatrième étage	Zone à bureaux	Tuyauterie à radiateur(s)	Isolant d'installations de mécanique et (ou) à tuyaux	Ciment de crépissement sur raccords à tuyaux	(D)	Friable	Chrysotile	50-75%	U – Inconnu	10	Raccord	7	S-JWEL-00-02	
185	Quatrième étage	Zone à bureaux	Tuyauterie à radiateur(s)	Isolant d'installations de mécanique et (ou) à tuyaux	Isolant à tuyau	(D)	Friable	Chrysotile ou Chrysotile et Amosite	25-50% ou 1-% et 50-75%	U – Inconnu	6	m	7	S-JWEL-97-001, 003, ou 008	
185	Quatrième étage	Zone à bureaux	Tuyauterie à radiateur(s)	Isolant d'installations de mécanique et (ou) à tuyaux	Ciment de crépissement sur raccords à tuyaux	(D)	Friable	Chrysotile	50-75%	U – Inconnu	5	Raccord	7	S-JWEL-00-02	
186	Quatrième étage	Zone à bureaux	Tuyauterie à radiateur(s)	Isolant d'installations de mécanique et (ou) à tuyaux	Isolant à tuyau	(D)	Friable	Chrysotile or Chrysotile and Amosite	25-50% ou 1-% et 50-75%	U – Inconnu	14	m	7	S-JWEL-97-001, 003, ou 008	
186	Quatrième étage	Zone à bureaux	Tuyauterie à radiateur(s)	Isolant d'installations de mécanique et (ou) à tuyaux	Ciment de crépissement sur raccords à tuyaux	(D)	Friable	Chrysotile	50-75%	U – Inconnu	10	Raccord	7	S-JWEL-00-02	
186	Quatrième étage	Zone à bureaux	Tuyaux de cheminée à l'intérieur de la colonne ou des colonnes d'intérieur	Isolant d'installations de mécanique et (ou) à tuyaux	Isolant à tuyau	(D)	Friable	Chrysotile ou Chrysotile et Amosite	25-50% ou 1-% et 50-75%	U – Inconnu	9	m	7	S-JWEL-97-001, 003, ou 008	L'on soupçonne la présence de produits suspects à l'intérieur d'une colonne de cheminée.
186	Quatrième étage	Zone à bureaux	Tuyaux de cheminée à l'intérieur de la colonne ou des colonnes d'intérieur	Isolant d'installations de mécanique et (ou) à tuyaux	Ciment de crépissement sur raccords à tuyaux	(D)	Friable	Chrysotile	50-75%	U – Inconnu	6	Raccord	7	S-JWEL-00-02	L'on soupçonne la présence de produits suspects à l'intérieur d'une colonne de cheminée.
187	Quatrième étage	Zone à bureaux	Tuyauterie à radiateur(s)	Isolant d'installations de mécanique et (ou) à tuyaux	Isolant à tuyau	(D)	Friable	Chrysotile ou Chrysotile et Amosite	25-50% ou 1-% et 50-75%	U – Inconnu	6	m	7	S-JWEL-97-001, 003, ou 008	
187	Quatrième étage	Zone à bureaux	Tuyauterie à radiateur(s)	Isolant d'installations de mécanique et (ou) à tuyaux	Ciment de crépissement sur raccords à tuyaux	(D)	Friable	Chrysotile	50-75%	U – Inconnu	5	Raccord	7	S-JWEL-00-02	
188	Quatrième étage	Zone à bureaux	Tuyauterie à radiateur(s)	Isolant d'installations de mécanique et (ou) à tuyaux	Isolant à tuyau	(D)	Friable	Chrysotile ou Chrysotile et Amosite	25-50% ou 1-% et 50-75%	U – Inconnu	14	m	7	S-JWEL-97-001, 003, ou 008	
188	Quatrième étage	Zone à bureaux	Tuyauterie à radiateur(s)	Isolant d'installations de mécanique et (ou) à tuyaux	Ciment de crépissement sur raccords à tuyaux	(D)	Friable	Chrysotile	50-75%	U – Inconnu	10	Raccord	7	S-JWEL-00-02	
189	Quatrième étage	Zone à bureaux	Tuyauterie à radiateur(s)	Isolant d'installations de mécanique et (ou) à tuyaux	Isolant à tuyau	(D)	Friable	Chrysotile ou Chrysotile et Amosite	25-50% ou 1-% et 50-75%	U – Inconnu	6	m	7	S-JWEL-97-001, 003, ou 008	
189	Quatrième étage	Zone à bureaux	Tuyauterie à radiateur(s)	Isolant d'installations de mécanique et (ou) à tuyaux	Ciment de crépissement sur raccords à tuyaux	(D)	Friable	Chrysotile	50-75%	U – Inconnu	5	Raccord	7	S-JWEL-00-02	
190	Quatrième étage	Zone à bureaux	Tuyauterie à radiateur(s)	Isolant d'installations de mécanique et (ou) à tuyaux	Isolant à tuyau	(D)	Friable	Chrysotile ou Chrysotile et Amosite	25-50% ou 1-% et 50-75%	U – Inconnu	20	m	7	S-JWEL-97-001, 003, ou 008	
190	Quatrième étage	Zone à bureaux	Tuyauterie à radiateur(s)	Isolant d'installations de mécanique et (ou) à tuyaux	Ciment de crépissement sur raccords à tuyaux	(D)	Friable	Chrysotile	50-75%	U – Inconnu	15	Raccord	7	S-JWEL-00-02	
190	Quatrième étage	Zone à bureaux	Tuyaux de cheminée à l'intérieur de la colonne ou des colonnes d'intérieur	Isolant d'installations de mécanique et (ou) à tuyaux	Isolant à tuyau	(D)	Friable	Chrysotile ou Chrysotile et Amosite	25-50% ou 1-% et 50-75%	U – Inconnu	9	m	7	S-JWEL-97-001, 003, ou 008	L'on soupçonne la présence de produits suspects à l'intérieur d'une colonne de cheminée.
190	Quatrième étage	Zone à bureaux	Tuyaux de cheminée à l'intérieur de la colonne ou des colonnes d'intérieur	Isolant d'installations de mécanique et (ou) à tuyaux	Ciment de crépissement sur raccords à tuyaux	(D)	Friable	Chrysotile	50-75%	U – Inconnu	6	Raccord	7	S-JWEL-00-02	L'on soupçonne la présence de produits suspects à l'intérieur d'une colonne de cheminée.
190	Quatrième étage	Zone à bureaux	Tuyauterie au-dessus du plafond	Isolant d'installations de mécanique et (ou) à tuyaux	Ouvrage d'emballage à cellules d'air ou à plusieurs épaisseurs de carton	(D)	Friable	Chrysotile	25-50%	G = En bon état	6	m	7	S-JWEL-97-001 ou 008	L'on soupçonne la présence de produits suspects au-dessus du plafond.
190	Quatrième étage	Zone à bureaux	Tuyauterie au-dessus du plafond	Isolant d'installations de mécanique et (ou) à tuyaux	Ciment de crépissement sur raccords à tuyaux	(D)	Friable	Chrysotile	50-75%	G = En bon état	5	Raccord	7	S-JWEL-00-02	L'on soupçonne la présence de produits suspects au-dessus du plafond.
191	Quatrième étage	Zone à bureaux	Tuyauterie à radiateur(s)	Isolant d'installations de mécanique et (ou) à tuyaux	Isolant à tuyau	(D)	Friable	Chrysotile ou Chrysotile et Amosite	25-50% ou 1-% et 50-75%	U – Inconnu	14	m	7	S-JWEL-97-001, 003, ou 008	
191	Quatrième étage	Zone à bureaux	Tuyauterie à radiateur(s)	Isolant d'installations de mécanique et (ou) à tuyaux	Ciment de crépissement sur raccords à tuyaux	(D)	Friable	Chrysotile	50-75%	U – Inconnu	10	Raccord	7	S-JWEL-00-02	
192	Quatrième étage	Zone à bureaux	Tuyauterie à radiateur(s)	Isolant d'installations de mécanique et (ou) à tuyaux	Isolant à tuyau	(D)	Friable	Chrysotile ou Chrysotile et Amosite	25-50% ou 1-% et 50-75%	U – Inconnu	14	m	7	S-JWEL-97-001, 003, ou 008	
192	Quatrième étage	Zone à bureaux	Tuyauterie à radiateur(s)	Isolant d'installations de mécanique et (ou) à tuyaux	Ciment de crépissement sur raccords à tuyaux	(D)	Friable	Chrysotile	50-75%	U – Inconnu	10	Raccord	7	S-JWEL-00-02	
193	Quatrième étage	Zone à bureaux	Tuyauterie à radiateur(s)	Isolant d'installations de mécanique et (ou) à tuyaux	Isolant à tuyau	(D)	Friable	Chrysotile ou Chrysotile et Amosite	25-50% ou 1-% et 50-75%	U – Inconnu	6	m	7	S-JWEL-97-001, 003, ou 008	
193	Quatrième étage	Zone à bureaux	Tuyauterie à radiateur(s)	Isolant d'installations de mécanique et (ou) à tuyaux	Ciment de crépissement sur raccords à tuyaux	(D)	Friable	Chrysotile	50-75%	U – Inconnu	5	Raccord	7	S-JWEL-00-02	

Base de données sur l'amiante – Édifice commémoratif de l'ouest, au 344 de la rue Wellington (Mars 2014)

Référence par rapport à l'emplacement de l'enquête	Plancher	Local	Emplacement spécifique	Equipment Type	Description de matériau	Accessibilité	Friabilité (produits friables ou non friables)	Type d'amiante	Pourcentage présent	Condition (bonne, passable, médiocre, réduite, aucune)	Quantité approximative	Éléments	Mesures à prendre, selon la Dir. 057	Ident. de l'échantillon	Commentaires
194	Quatrième étage	Zone à bureaux	Tuyauterie à radiateur(s)	Isolant d'installations de mécanique et (ou) à tuyaux	Isolant à tuyau	(D)	Friable	Chrysotile ou Chrysotile et Amosite	25-50% ou 1-% et 50-75%	U – Inconnu	14	m	7	S-JWEL-97-001, 003, ou 008	
194	Quatrième étage	Zone à bureaux	Tuyauterie à radiateur(s)	Isolant d'installations de mécanique et (ou) à tuyaux	Ciment de crépissement sur raccords à tuyaux	(D)	Friable	Chrysotile	50-75%	U – Inconnu	10	Raccord	7	S-JWEL-00-02	
195	Quatrième étage	Zone à bureaux	Tuyauterie à radiateur(s)	Isolant d'installations de mécanique et (ou) à tuyaux	Isolant à tuyau	(D)	Friable	Chrysotile ou Chrysotile et Amosite	25-50% ou 1-% et 50-75%	U – Inconnu	6	m	7	S-JWEL-97-001, 003, ou 008	
195	Quatrième étage	Zone à bureaux	Tuyauterie à radiateur(s)	Isolant d'installations de mécanique et (ou) à tuyaux	Ciment de crépissement sur raccords à tuyaux	(D)	Friable	Chrysotile	50-75%	U – Inconnu	5	Raccord	7	S-JWEL-00-02	
196	Quatrième étage	Zone à bureaux	Tuyauterie à radiateur(s)	Isolant d'installations de mécanique et (ou) à tuyaux	Isolant à tuyau	(D)	Friable	Chrysotile ou Chrysotile et Amosite	25-50% ou 1-% et 50-75%	U – Inconnu	14	m	7	S-JWEL-97-001, 003, ou 008	
196	Quatrième étage	Zone à bureaux	Tuyauterie à radiateur(s)	Isolant d'installations de mécanique et (ou) à tuyaux	Ciment de crépissement sur raccords à tuyaux	(D)	Friable	Chrysotile	50-75%	U – Inconnu	10	Raccord	7	S-JWEL-00-02	
197	Quatrième étage	Zone à bureaux	Tuyauterie à radiateur(s)	Isolant d'installations de mécanique et (ou) à tuyaux	Isolant à tuyau	(D)	Friable	Chrysotile ou Chrysotile et Amosite	25-50% ou 1-% et 50-75%	U – Inconnu	14	m	7	S-JWEL-97-001, 003, ou 008	
197	Quatrième étage	Zone à bureaux	Tuyauterie à radiateur(s)	Isolant d'installations de mécanique et (ou) à tuyaux	Ciment de crépissement sur raccords à tuyaux	(D)	Friable	Chrysotile	50-75%	U – Inconnu	10	Raccord	7	S-JWEL-00-02	
198	Quatrième étage	Zone à bureaux	Tuyauterie à radiateur(s)	Isolant d'installations de mécanique et (ou) à tuyaux	Isolant à tuyau	(D)	Friable	Chrysotile ou Chrysotile et Amosite	25-50% ou 1-% et 50-75%	U – Inconnu	6	m	7	S-JWEL-97-001, 003, ou 008	
198	Quatrième étage	Zone à bureaux	Tuyauterie à radiateur(s)	Isolant d'installations de mécanique et (ou) à tuyaux	Ciment de crépissement sur raccords à tuyaux	(D)	Friable	Chrysotile	50-75%	U – Inconnu	5	Raccord	7	S-JWEL-00-02	
199	Quatrième étage	Zone à bureaux	Tuyauterie à radiateur(s)	Isolant d'installations de mécanique et (ou) à tuyaux	Isolant à tuyau	(D)	Friable	Chrysotile ou Chrysotile et Amosite	25-50% ou 1-% et 50-75%	U – Inconnu	6	m	7	S-JWEL-97-001, 003, ou 008	
199	Quatrième étage	Zone à bureaux	Tuyauterie à radiateur(s)	Isolant d'installations de mécanique et (ou) à tuyaux	Ciment de crépissement sur raccords à tuyaux	(D)	Friable	Chrysotile	50-75%	U – Inconnu	5	Raccord	7	S-JWEL-00-02	
199	Quatrième étage	Zone à bureaux	Tuyaux de cheminée à l'intérieur de la colonne ou des colonnes d'intérieur	Isolant d'installations de mécanique et (ou) à tuyaux	Isolant à tuyau	(D)	Friable	Chrysotile ou Chrysotile et Amosite	25-50% ou 1-% et 50-75%	U – Inconnu	9	m	7	S-JWEL-97-001, 003, ou 008	L'on soupçonne la présence de produits suspects à l'intérieur d'une colonne de cheminée.
199	Quatrième étage	Zone à bureaux	Tuyaux de cheminée à l'intérieur de la colonne ou des colonnes d'intérieur	Isolant d'installations de mécanique et (ou) à tuyaux	ment de crépissement sur raccords à tuyai	(D)	Friable	Chrysotile	50-75%	U – Inconnu	6	Raccord	7	S-JWEL-00-02	L'on soupçonne la présence de produits suspects à l'intérieur d'une colonne de cheminée.
200	Quatrième étage	Zone à bureaux	Tuyauterie à radiateur(s)	Isolant d'installations de mécanique et (ou) à tuyaux	Isolant à tuyau	(D)	Friable	Chrysotile ou Chrysotile et Amosite	25-50% ou 1-% et 50-75%	U – Inconnu	14	m	7	S-JWEL-97-001, 003, ou 008	
200	Quatrième étage	Zone à bureaux	Tuyauterie à radiateur(s)	Isolant d'installations de mécanique et (ou) à tuyaux	Ciment de crépissement sur raccords à tuyaux	(D)	Friable	Chrysotile	50-75%	U – Inconnu	10	Raccord	7	S-JWEL-00-02	
201	Quatrième étage	Zone à bureaux	Tuyauterie à radiateur(s)	Isolant d'installations de mécanique et (ou) à tuyaux	Isolant à tuyau	(D)	Friable	Chrysotile ou Chrysotile et Amosite	25-50% ou 1-% et 50-75%	U – Inconnu	22	m	7	S-JWEL-97-001, 003, ou 008	
201	Quatrième étage	Zone à bureaux	Tuyauterie à radiateur(s)	Isolant d'installations de mécanique et (ou) à tuyaux	Ciment de crépissement sur raccords à tuyaux	(D)	Friable	Chrysotile	50-75%	U – Inconnu	15	Raccord	7	S-JWEL-00-02	
202	Quatrième étage	Zone à bureaux	Tuyauterie à radiateur(s)	Isolant d'installations de mécanique et (ou) à tuyaux	Isolant à tuyau	(D)	Friable	Chrysotile ou Chrysotile et Amosite	25-50% ou 1-% et 50-75%	U – Inconnu	88	m	7	S-JWEL-97-001, 003, ou 008	
202	Quatrième étage	Zone à bureaux	Tuyauterie à radiateur(s)	Isolant d'installations de mécanique et (ou) à tuyaux	Ciment de crépissement sur raccords à tuyaux	(D)	Friable	Chrysotile	50-75%	U – Inconnu	65	Raccord	7	S-JWEL-00-02	
202	Quatrième étage	Zone à bureaux	Tuyaux de cheminée à l'intérieur de la colonne ou des colonnes d'intérieur	Isolant d'installations de mécanique et (ou) à tuyaux	Isolant à tuyau	(D)	Friable	Chrysotile ou Chrysotile et Amosite	25-50% ou 1-% et 50-75%	U – Inconnu	18	m	7	S-JWEL-97-001, 003, or 008	L'on soupçonne la présence de produits suspects à l'intérieur de deux colonnes de cheminée.
202	Quatrième étage	Zone à bureaux	Tuyaux de cheminée à l'intérieur de la colonne ou des colonnes d'intérieur	Isolant d'installations de mécanique et (ou) à tuyaux	Ciment de crépissement sur raccords à tuyaux	(D)	Friable	Chrysotile	50-75%	U – Inconnu	12	Raccord	7	S-JWEL-00-02	L'on soupçonne la présence de produits suspects à l'intérieur de deux colonnes de cheminée.
202	Quatrième étage	Zone à bureaux	Tuyauterie au-dessus du plafond	Isolant d'installations de mécanique et (ou) à tuyaux	Ouvrage d'emballage à cellules d'air ou à plusieurs épaisseurs de carton	(D)	Friable	Chrysotile	25-50%	G = En bon état	40	m	7	S-JWEL-97-001 ou 008	L'on soupçonne la présence de produits suspects au-dessus du plafond.
202	Quatrième étage	Zone à bureaux	Tuyauterie au-dessus du plafond	Isolant d'installations de mécanique et (ou) à tuyaux	Ciment de crépissement sur raccords à tuyaux	(D)	Friable	Chrysotile	50-75%	G = En bon état	5	Raccord	7	S-JWEL-00-02	L'on soupçonne la présence de produits suspects au-dessus du plafond.
204A	Quatrième étage	Salle de toilettes pour hommes	Tuyauterie à radiateur(s)	Isolant d'installations de mécanique et (ou) à tuyaux	Isolant à tuyau	(D)	Friable	Chrysotile ou Chrysotile et Amosite	25-50% ou 1-% et 50-75%	U – Inconnu	20	m	7	S-JWEL-97-001, 003, ou 008	
204A	Quatrième étage	Salle de toilettes pour hommes	Tuyauterie à radiateur(s)	Isolant d'installations de mécanique et (ou) à tuyaux	Ciment de crépissement sur raccords à tuyaux	(D)	Friable	Chrysotile	50-75%	U – Inconnu	5	Raccord	7	S-JWEL-00-02	
204B	Quatrième étage	Retrait à tuyau(x) pour la salle de toilettes pour hommes	Tuyau	Isolant d'installations de mécanique et (ou) à tuyaux	Ouvrage d'emballage à cellules d'air ou à plusieurs épaisseurs de carton	(B)	Friable	Chrysotile	25-50%	G = En bon état	10	m	7	S-JWEL-97-001 ou 008	
204B	Quatrième étage	Retrait à tuyau(x) pour la salle de toilettes pour hommes	Tuyau	Isolant d'installations de mécanique et (ou) à tuyaux	Ciment de crépissement sur raccords à tuyaux	(B)	Friable	Chrysotile	50-75%	G = En bon état	10	Raccord	7	S-JWEL-00-02	
205A	Quatrième étage	Zone à bureaux	Tuyauterie à radiateur(s)	Isolant d'installations de mécanique et (ou) à tuyaux	Isolant à tuyau	(D)	Friable	Chrysotile ou Chrysotile et Amosite	25-50% ou 1-% et 50-75%	U – Inconnu	40	m	7	S-JWEL-97-001, 003, ou 008	
205A	Quatrième étage	Zone à bureaux	Tuyauterie à radiateur(s)	Isolant d'installations de mécanique et (ou) à tuyaux	Ciment de crépissement sur raccords à tuyaux	(D)	Friable	Chrysotile	50-75%	U – Inconnu	10	Raccord	7	S-JWEL-00-02	
205B	Quatrième étage	Retrait à tuyau(x) pour la salle de toilettes pour dames	Tuyau	Isolant d'installations de mécanique et (ou) à tuyaux	Ouvrage d'emballage à cellules d'air ou à plusieurs épaisseurs de carton	(B)	Friable	Chrysotile	25-50%	G = En bon état	20	m	7	S-JWEL-97-001 ou 008	Se limite à une observation visuelle
205B	Quatrième étage	Retrait à tuyau(x) pour la salle de toilettes pour dames	Tuyau	Isolant d'installations de mécanique et (ou) à tuyaux	Bloc magnésien	(B)	Friable	Amosite et chrysotile	25-50% et 5-25%	G = En bon état	15	m	7	S-JWEL-00-SA11	Se limite à une observation visuelle
205B	Quatrième étage	Retrait à tuyau(x) pour la salle de toilettes pour dames	Tuyau	Isolant d'installations de mécanique et (ou) à tuyaux	Ciment de crépissement sur raccords à tuyaux	(B)	Friable	Chrysotile	50-75%	G = En bon état	10	Raccord	7	S-JWEL-00-02	Se limite à une observation visuelle
206	Quatrième étage	Zone à bureaux	Tuyauterie à radiateur(s)	Isolant d'installations de mécanique et (ou) à tuyaux	Isolant à tuyau	(D)	Friable	Chrysotile ou Chrysotile et Amosite	25-50% ou 1-% et 50-75%	U – Inconnu	28	m	7	S-JWEL-97-001, 003, ou 008	
206	Quatrième étage	Zone à bureaux	Tuyauterie à radiateur(s)	Isolant d'installations de mécanique et (ou) à tuyaux	Ciment de crépissement sur raccords à tuyaux	(D)	Friable	Chrysotile	50-75%	U – Inconnu	20	Raccord	7	S-JWEL-00-02	
207	Quatrième étage	Zone à bureaux	Tuyauterie à radiateur(s)	Isolant d'installations de mécanique et (ou) à tuyaux	Isolant à tuyau	(D)	Friable	Chrysotile ou Chrysotile et Amosite	25-50% ou 1-% et 50-75%	U – Inconnu	6	m	7	S-JWEL-97-001, 003, ou 008	
207	Quatrième étage	Zone à bureaux	Tuyauterie à radiateur(s)	Isolant d'installations de mécanique et (ou) à tuyaux	Ciment de crépissement sur raccords à tuyaux	(D)	Friable	Chrysotile	50-75%	U – Inconnu	5	Raccord	7	S-JWEL-00-02	
208	Quatrième étage	Zone à bureaux	Tuyauterie à radiateur(s)	Isolant d'installations de mécanique et (ou) à tuyaux	Isolant à tuyau	(D)	Friable	Chrysotile ou Chrysotile et Amosite	25-50% ou 1-% et 50-75%	U – Inconnu	14	m	7	S-JWEL-97-001, 003, ou 008	

Base de données sur l'amiante – Édifice commémoratif de l'ouest, au 344 de la rue Wellington (Mars 2014)

Référence par rapport à l'emplacement de l'enquête	Plancher	Local	Emplacement spécifique	Equipment Type	Description de matériau	Accessibilité	Friabilité (produits friables ou non friables)	Type d'amiante	Pourcentage présent	Condition (bonne, passable, médiocre, réduite, aucune)	Quantité approximative	Éléments	Mesures à prendre, selon la Dir. 057	Ident. de l'échantillon	Commentaires
208	Quatrième étage	Zone à bureaux	Tuyauterie à radiateur(s)	Isolant d'installations de mécanique et (ou) à tuyaux	Ciment de crépissement sur raccords à tuyaux	(D)	Friable	Chrysotile	50-75%	U – Inconnu	10	Raccord	7	S-JWEL-00-02	
208	Quatrième étage	Zone à bureaux	Tuyaux de cheminée à l'intérieur de la colonne ou des colonnes d'intérieur	Isolant d'installations de mécanique et (ou) à tuyaux	Isolant à tuyau	(D)	Friable	Chrysotile ou Chrysotile et Amosite	25-50% ou 1-% et 50-75%	U – Inconnu	9	m	7	S-JWEL-97-001, 003, ou 008	L'on soupçonne la présence de produits suspects à l'intérieur d'une colonne de cheminée.
208	Quatrième étage	Zone à bureaux	Tuyaux de cheminée à l'intérieur de la colonne ou des colonnes d'intérieur	Isolant d'installations de mécanique et (ou) à tuyaux	Ciment de crépissement sur raccords à tuyaux	(D)	Friable	Chrysotile	50-75%	U – Inconnu	6	Raccord	7	S-JWEL-00-02	L'on soupçonne la présence de produits suspects à l'intérieur d'une colonne de cheminée.
208	Quatrième étage	Zone à bureaux	Tuyauterie au-dessus du plafond	Isolant d'installations de mécanique et (ou) à tuyaux	Ouvrage d'emballage à cellules d'air ou à plusieurs épaisseurs de carton	(D)	Friable	Chrysotile	25-50%	G = En bon état	10	m	7	S-JWEL-97-001 ou 008	L'on soupçonne la présence de produits suspects au-dessus du plafond.
208	Quatrième étage	Zone à bureaux	Tuyauterie au-dessus du plafond	Isolant d'installations de mécanique et (ou) à tuyaux	Ciment de crépissement sur raccords à tuyaux	(D)	Friable	Chrysotile	50-75%	G = En bon état	2	Raccord	7	S-JWEL-00-02	L'on soupçonne la présence de produits suspects au-dessus du plafond.
209	Quatrième étage	Zone à bureaux	Tuyauterie à radiateur(s)	Isolant d'installations de mécanique et (ou) à tuyaux	Isolant à tuyau	(D)	Friable	Chrysotile ou Chrysotile et Amosite	25-50% ou 1-% et 50-75%	U – Inconnu	6	m	7	S-JWEL-97-001, 003, ou 008	
209	Quatrième étage	Zone à bureaux	Tuyauterie à radiateur(s)	Isolant d'installations de mécanique et (ou) à tuyaux	Ciment de crépissement sur raccords à tuyaux	(D)	Friable	Chrysotile	50-75%	U – Inconnu	5	Raccord	7	S-JWEL-00-02	
209	Quatrième étage	Zone à bureaux	Tuyauterie à radiateur(s)	Isolant d'installations de mécanique et (ou) à tuyaux	Isolant à tuyau	(D)	Friable	Chrysotile ou Chrysotile et Amosite	25-50% ou 1-% et 50-75%	U – Inconnu	6	m	7	S-JWEL-97-001, 003, ou 008	
209	Quatrième étage	Zone à bureaux	Tuyauterie à radiateur(s)	Isolant d'installations de mécanique et (ou) à tuyaux	Ciment de crépissement sur raccords à tuyaux	(D)	Friable	Chrysotile	50-75%	U – Inconnu	5	Raccord	7	S-JWEL-00-02	
209	Quatrième étage	Zone à bureaux	Tuyaux de cheminée à l'intérieur de la colonne ou des colonnes d'intérieur	Isolant d'installations de mécanique et (ou) à tuyaux	Isolant à tuyau	(D)	Friable	Chrysotile ou Chrysotile et Amosite	25-50% ou 1-% et 50-75%	U – Inconnu	18	m	7	S-JWEL-97-001, 003, ou 008	L'on soupçonne la présence de produits suspects à l'intérieur de deux colonnes de cheminée.
209	Quatrième étage	Zone à bureaux	Tuyaux de cheminée à l'intérieur de la colonne ou des colonnes d'intérieur	Isolant d'installations de mécanique et (ou) à tuyaux	Ciment de crépissement sur raccords à tuyaux	(D)	Friable	Chrysotile	50-75%	U – Inconnu	12	Raccord	7	S-JWEL-00-02	L'on soupçonne la présence de produits suspects à l'intérieur de deux colonnes de cheminée.
209	Quatrième étage	Zone à bureaux	Tuyauterie au-dessus du plafond	Isolant d'installations de mécanique et (ou) à tuyaux	Ouvrage d'emballage à cellules d'air ou à plusieurs épaisseurs de carton	(D)	Friable	Chrysotile	25-50%	G = En bon état	6	m	7	S-JWEL-97-001 ou 008	L'on soupçonne la présence de produits suspects au-dessus du plafond.
209	Quatrième étage	Zone à bureaux	Tuyauterie au-dessus du plafond	Isolant d'installations de mécanique et (ou) à tuyaux	Ciment de crépissement sur raccords à tuyaux	(D)	Friable	Chrysotile	50-75%	G = En bon état	10	Raccord	7	S-JWEL-00-02	L'on soupçonne la présence de produits suspects au-dessus du plafond.
218	Quatrième étage	Zone à bureaux	Tuyauterie à radiateur(s)	Isolant d'installations de mécanique et (ou) à tuyaux	Isolant à tuyau	(D)	Friable	Chrysotile ou Chrysotile et Amosite	25-50% ou 1-% et 50-75%	U – Inconnu	6	m	7	S-JWEL-97-001, 003, ou 008	
218	Quatrième étage	Zone à bureaux	Tuyauterie à radiateur(s)	Isolant d'installations de mécanique et (ou) à tuyaux	Ciment de crépissement sur raccords à tuyaux	(D)	Friable	Chrysotile	50-75%	U – Inconnu	5	Raccord	7	S-JWEL-00-02	
218	Quatrième étage	Zone à bureaux	Tuyaux de cheminée à l'intérieur de la colonne ou des colonnes d'intérieur	Isolant d'installations de mécanique et (ou) à tuyaux	Isolant à tuyau	(D)	Friable	Chrysotile ou Chrysotile et Amosite	25-50% ou 1-% et 50-75%	U – Inconnu	18	m	7	S-JWEL-97-001, 003, ou 008	L'on soupçonne la présence de produits suspects à l'intérieur de deux colonnes de cheminée.
218	Quatrième étage	Zone à bureaux	Tuyaux de cheminée à l'intérieur de la colonne ou des colonnes d'intérieur	Isolant d'installations de mécanique et (ou) à tuyaux	Ciment de crépissement sur raccords à tuyaux	(D)	Friable	Chrysotile	50-75%	U – Inconnu	12	Raccord	7	S-JWEL-00-02	L'on soupçonne la présence de produits suspects à l'intérieur de deux colonnes de cheminée.
218	Quatrième étage	Zone à bureaux	Tuyauterie au-dessus du plafond	Isolant d'installations de mécanique et (ou) à tuyaux	Ouvrage d'emballage à cellules d'air ou à plusieurs épaisseurs de carton	(D)	Friable	Chrysotile	25-50%	G = En bon état	12	m	7	S-JWEL-97-001 ou 008	L'on soupçonne la présence de produits suspects au-dessus du plafond.
218	Quatrième étage	Zone à bureaux	Tuyauterie au-dessus du plafond	Isolant d'installations de mécanique et (ou) à tuyaux	Ciment de crépissement sur raccords à tuyaux	(D)	Friable	Chrysotile	50-75%	G = En bon état	10	Raccord	7	S-JWEL-00-02	L'on soupçonne la présence de produits suspects au-dessus du plafond.
219	Quatrième étage	Zone à bureaux	Tuyauterie à radiateur(s)	Isolant d'installations de mécanique et (ou) à tuyaux	Isolant à tuyau	(D)	Friable	Chrysotile ou Chrysotile et Amosite	25-50% ou 1-% et 50-75%	U – Inconnu	22	m	7	S-JWEL-97-001, 003, ou 008	
219	Quatrième étage	Zone à bureaux	Tuyauterie à radiateur(s)	Isolant d'installations de mécanique et (ou) à tuyaux	Ciment de crépissement sur raccords à tuyaux	(D)	Friable	Chrysotile	50-75%	U – Inconnu	15	Raccord	7	S-JWEL-00-02	
220	Quatrième étage	Zone à bureaux	Tuyauterie à radiateur(s)	Isolant d'installations de mécanique et (ou) à tuyaux	Isolant à tuyau	(D)	Friable	Chrysotile ou Chrysotile et Amosite	25-50% ou 1-% et 50-75%	U – Inconnu	6	m	7	S-JWEL-97-001, 003, ou 008	
220	Quatrième étage	Zone à bureaux	Tuyauterie à radiateur(s)	Isolant d'installations de mécanique et (ou) à tuyaux	Ciment de crépissement sur raccords à tuyaux	(D)	Friable	Chrysotile	50-75%	U – Inconnu	5	Raccord	7	S-JWEL-00-02	
221	Quatrième étage	Salle de toilettes pour hommes	Tuyauterie à radiateur(s)	Isolant d'installations de mécanique et (ou) à tuyaux	Isolant à tuyau	(D)	Friable	Chrysotile ou Chrysotile et Amosite	25-50% ou 1-% et 50-75%	U – Inconnu	6	m	7	S-JWEL-97-001, 003, ou 008	
221	Quatrième étage	Salle de toilettes pour hommes	Tuyauterie à radiateur(s)	Isolant d'installations de mécanique et (ou) à tuyaux	Ciment de crépissement sur raccords à tuyaux	(D)	Friable	Chrysotile	50-75%	U – Inconnu	5	Raccord	7	S-JWEL-00-02	
221	Quatrième étage	Salle de toilettes pour hommes	Tuyauterie à l'intérieur du mur	Isolant d'installations de mécanique et (ou) à tuyaux	Isolant à tuyau	(D)	Friable	Chrysotile ou Chrysotile et Amosite	25-50% ou 1-% et 50-75%	U – Inconnu	30	m	7	S-JWEL-97-001, 003, ou 008	Produits suspects à l'intérieur d'un mur plein, du côté du nord de la salle. Accessibles via une trappe d'accès murale dans le local 220. L'isolant à tuyaux peut être constitué de cellules d'air amiantées, de blocs magnésiens ou d'emballages constitués d'épaisseurs de carton.
221	Quatrième étage	Salle de toilettes pour hommes	Tuyauterie à l'intérieur du mur	Isolant d'installations de mécanique et (ou) à tuyaux	Ciment de crépissement sur raccords à tuyaux	(D)	Friable	Chrysotile	50-75%	U – Inconnu	10	Raccord	7	S-JWEL-00-02	Produit suspect à l'intérieur d'un mur plein, du côté du nord de la salle. Accessibles via une trappe d'accès murale dans le local 220
222	Quatrième étage	Retrait à tuyau(x) pour les salles de toilettes pour hommes et pour dames	Tuyau	Isolant d'installations de mécanique et (ou) à tuyaux	Ouvrage d'emballage à cellules d'air ou à plusieurs épaisseurs de carton	(B)	Friable	Chrysotile	25-50%	G = En bon état	12	m	7	S-JWEL-97-001 ou 008	Se limite à une observation visuelle
222	Quatrième étage	Retrait à tuyau(x) pour les salles de toilettes pour hommes et pour dames	Tuyau	Isolant d'installations de mécanique et (ou) à tuyaux	Bloc magnésien	(B)	Friable	Amosite et chrysotile	25-50% et 5-25%	G = En bon état	6	m	7	S-JWEL-00-SA11	Se limite à une observation visuelle
222	Quatrième étage	Retrait à tuyau(x) pour les salles de toilettes pour hommes et pour dames	Tuyau	Isolant d'installations de mécanique et (ou) à tuyaux	Ciment de crépissement sur raccords à tuyaux	(B)	Friable	Chrysotile	50-75%	G = En bon état	25	Raccord	7	S-JWEL-00-02	Se limite à une observation visuelle
222A	Quatrième étage	Placard d'entretien ménager	Tuyauterie à l'intérieur du mur	Isolant d'installations de mécanique et (ou) à tuyaux	Isolant à tuyau	(D)	Friable	Chrysotile ou Chrysotile et Amosite	25-50% ou 1-% et 50-75%	U – Inconnu	5	m	7	S-JWEL-97-001, 003, ou 008	Produits suspects à l'intérieur d'un mur plein, du côté du nord de la salle. L'isolant à tuyaux peut être constitué de cellules d'air amiantées, de blocs magnésiens ou d'emballages constitués d'épaisseurs de carton.
222A	Quatrième étage	Placard d'entretien ménager	Tuyauterie à l'intérieur du mur	Isolant d'installations de mécanique et (ou) à tuyaux	Ciment de crépissement sur raccords à tuyaux	(D)	Friable	Chrysotile	50-75%	U – Inconnu	5	Raccord	7	S-JWEL-00-02	Produit suspect à l'intérieur d'un mur plein, du côté du nord de la salle
223	Quatrième étage	Salle de toilettes pour dames	Tuyauterie à radiateur(s)	Isolant d'installations de mécanique et (ou) à tuyaux	Isolant à tuyau	(D)	Friable	Chrysotile ou Chrysotile et Amosite	25-50% ou 1-% et 50-75%	U – Inconnu	6	m	7	S-JWEL-97-001, 003, ou 008	
223	Quatrième étage	Salle de toilettes pour dames	Tuyauterie à radiateur(s)	Isolant d'installations de mécanique et (ou) à tuyaux	Ciment de crépissement sur raccords à tuyaux	(D)	Friable	Chrysotile	50-75%	U – Inconnu	5	Raccord	7	S-JWEL-00-02	
223	Quatrième étage	Salle de toilettes pour dames	Tuyauterie à l'intérieur du mur	Isolant d'installations de mécanique et (ou) à tuyaux	Isolant à tuyau	(D)	Friable	Chrysotile ou Chrysotile et Amosite	25-50% ou 1-% et 50-75%	U – Inconnu	30	m	7	S-JWEL-97-001, 003, ou 008	Produits suspects à l'intérieur d'un mur plein, du côté du sud de la salle. Accessibles via une trappe d'accès murale dans le local 224. L'isolant à tuyaux peut être constitué de cellules d'air amiantées, de blocs magnésiens ou d'emballages constitués d'épaisseurs de carton.
223	Quatrième étage	Salle de toilettes pour dames	Tuyauterie à l'intérieur du mur	Isolant d'installations de mécanique et (ou) à tuyaux	Ciment de crépissement sur raccords à tuyaux	(D)	Friable	Chrysotile	50-75%	U – Inconnu	10	Raccord	7	S-JWEL-00-02	Produits suspects à l'intérieur d'un mur plein, du côté du sud de la salle. Accessibles via une trappe d'accès murale dans le local 224.

Base de données sur l'amiante – Édifice commémoratif de l'ouest, au 344 de la rue Wellington (Mars 2014)

Référence par rapport à l'emplacement de l'enquête	Plancher	Local	Emplacement spécifique	Equipment Type	Description de matériau	Accessibilité	Friabilité (produits friables ou non friables)	Type d'amiante	Pourcentage présent	Condition (bonne, passable, médiocre, réduite, aucune)	Quantité approximative	Éléments	Mesures à prendre, selon la Dir. 057	Ident. de l'échantillon	Commentaires
224	Quatrième étage	Zone à bureaux	Tuyauterie à radiateur(s)	Isolant d'installations de mécanique et (ou) à tuyaux	Isolant à tuyau	(D)	Friable	Chrysotile ou Chrysotile et Amosite	25-50% ou 1-% et 50-75%	U – Inconnu	20	m	7	S-JWEL-97-001, 003, ou 008	
224	Quatrième étage	Zone à bureaux	Tuyauterie à radiateur(s)	Isolant d'installations de mécanique et (ou) à tuyaux	Ciment de crépissement sur raccords à tuyaux	(D)	Friable	Chrysotile	50-75%	U – Inconnu	10	Raccord	7	S-JWEL-00-02	
225	Quatrième étage	Zone à bureaux	Tuyauterie à radiateur(s)	Isolant d'installations de mécanique et (ou) à tuyaux	Isolant à tuyau	(D)	Friable	Chrysotile ou Chrysotile et Amosite	25-50% ou 1-% et 50-75%	U – Inconnu	14	m	7	S-JWEL-97-001, 003, ou 008	
225	Quatrième étage	Zone à bureaux	Tuyauterie à radiateur(s)	Isolant d'installations de mécanique et (ou) à tuyaux	Ciment de crépissement sur raccords à tuyaux	(D)	Friable	Chrysotile	50-75%	U – Inconnu	10	Raccord	7	S-JWEL-00-02	
226	Quatrième étage	Zone à bureaux	Tuyauterie à radiateur(s)	Isolant d'installations de mécanique et (ou) à tuyaux	Isolant à tuyau	(D)	Friable	Chrysotile ou Chrysotile et Amosite	25-50% ou 1-% et 50-75%	U – Inconnu	14	m	7	S-JWEL-97-001, 003, ou 008	
226	Quatrième étage	Zone à bureaux	Tuyauterie à radiateur(s)	Isolant d'installations de mécanique et (ou) à tuyaux	ment de crépissement sur raccords à tuya	(D)	Friable	Chrysotile	50-75%	U – Inconnu	10	Raccord	7	S-JWEL-00-02	
226	Quatrième étage	Zone à bureaux	Tuyaux de cheminée à l'intérieur de la colonne ou des colonnes d'intérieur	Isolant d'installations de mécanique et (ou) à tuyaux	Isolant à tuyau	(D)	Friable	Chrysotile ou Chrysotile et Amosite	25-50% ou 1-% et 50-75%	U – Inconnu	9	m	7	S-JWEL-97-001, 003, ou 008	L'on soupçonne la présence de produits suspects à l'intérieur d'une colonne de cheminée.
226	Quatrième étage	Zone à bureaux	Tuyaux de cheminée à l'intérieur de la colonne ou des colonnes d'intérieur	Isolant d'installations de mécanique et (ou) à tuyaux	Ciment de crépissement sur raccords à tuyaux	(D)	Friable	Chrysotile	50-75%	U – Inconnu	6	Raccord	7	S-JWEL-00-02	L'on soupçonne la présence de produits suspects à l'intérieur d'une colonne de cheminée.
227	Quatrième étage	Zone à bureaux	Tuyauterie à radiateur(s)	Isolant d'installations de mécanique et (ou) à tuyaux	Isolant à tuyau	(D)	Friable	Chrysotile ou Chrysotile et Amosite	25-50% ou 1-% et 50-75%	U – Inconnu	20	m	7	S-JWEL-97-001, 003, ou 008	
227	Quatrième étage	Zone à bureaux	Tuyauterie à radiateur(s)	Isolant d'installations de mécanique et (ou) à tuyaux	Ciment de crépissement sur raccords à tuyaux	(D)	Friable	Chrysotile	50-75%	U – Inconnu	15	Raccord	7	S-JWEL-00-02	
228	Quatrième étage	Zone à bureaux	Tuyauterie à radiateur(s)	Isolant d'installations de mécanique et (ou) à tuyaux	Isolant à tuyau	(D)	Friable	Chrysotile ou Chrysotile et Amosite	25-50% or 1-% and 50-75%	U – Inconnu	14	m	7	S-JWEL-97-001, 003, ou 008	
228	Quatrième étage	Zone à bureaux	Tuyauterie à radiateur(s)	Isolant d'installations de mécanique et (ou) à tuyaux	Ciment de crépissement sur raccords à tuyaux	(D)	Friable	Chrysotile	50-75%	U – Inconnu	10	Raccord	7	S-JWEL-00-02	
229	Quatrième étage	Zone à bureaux	Tuyauterie à radiateur(s)	Isolant d'installations de mécanique et (ou) à tuyaux	Isolant à tuyau	(D)	Friable	Chrysotile ou Chrysotile et Amosite	25-50% ou 1-% et 50-75%	U – Inconnu	6	m	7	S-JWEL-97-001, 003, ou 008	
229	Quatrième étage	Zone à bureaux	Tuyauterie à radiateur(s)	Isolant d'installations de mécanique et (ou) à tuyaux	Ciment de crépissement sur raccords à tuyaux	(D)	Friable	Chrysotile	50-75%	U – Inconnu	5	Raccord	7	S-JWEL-00-02	
230	Quatrième étage	Zone à bureaux	Tuyauterie à radiateur(s)	Isolant d'installations de mécanique et (ou) à tuyaux	Isolant à tuyau	(D)	Friable	Chrysotile ou Chrysotile et Amosite	25-50% ou 1-% et 50-75%	U – Inconnu	14	m	7	S-JWEL-97-001, 003, ou 008	
230	Quatrième étage	Zone à bureaux	Tuyauterie à radiateur(s)	Isolant d'installations de mécanique et (ou) à tuyaux	Ciment de crépissement sur raccords à tuyaux	(D)	Friable	Chrysotile	50-75%	U – Inconnu	10	Raccord	7	S-JWEL-00-02	
231	Quatrième étage	Salle de toilettes pour dames	Tuyauterie à l'intérieur du mur	Isolant d'installations de mécanique et (ou) à tuyaux	Isolant à tuyau	(D)	Friable	Chrysotile ou Chrysotile et Amosite	25-50% ou 1-% et 50-75%	U – Inconnu	30	m	7	S-JWEL-97-001, 003, or 008	Produits suspects à l'intérieur d'un mur plein, du côté de l'est de la salle. L'isolant à tuyaux peut être constitué de cellules d'air amiantées, de blocs magnésiens ou d'emballages constitués d'épaisseurs de carton.
231	Quatrième étage	Salle de toilettes pour dames	Tuyauterie à l'intérieur du mur	Isolant d'installations de mécanique et (ou) à tuyaux	Ciment de crépissement sur raccords à tuyaux	(D)	Friable	Chrysotile	50-75%	U – Inconnu	10	Raccord	7	S-JWEL-00-02	Produits suspects à l'intérieur d'un mur plein, du côté de l'est de la salle.
232	Quatrième étage	Retrait à tuyau(x) pour la salle de toilettes pour dames	Tuyau	Isolant d'installations de mécanique et (ou) à tuyaux	Ouvrage d'emballage à cellules d'air ou à plusieurs épaisseurs de carton	(B)	Friable	Chrysotile	25-50%	G = En bon état	18	m	7	S-JWEL-97-001 ou 008	
232	Quatrième étage	Retrait à tuyau(x) pour la salle de toilettes pour dames	Tuyau	Isolant d'installations de mécanique et (ou) à tuyaux	Bloc magnésien	(B)	Friable	Amosite et chrysotile	25-50% et 5-25%	G = En bon état	6	m	7	S-JWEL-00-SA11	
232	Quatrième étage	Retrait à tuyau(x) pour la salle de toilettes pour dames	Tuyau	Isolant d'installations de mécanique et (ou) à tuyaux	Ciment de crépissement sur raccords à tuyaux	(B)	Friable	Chrysotile	50-75%	G = En bon état	30	Raccord	7	S-JWEL-00-02	
233	Quatrième étage	Zone à bureaux	Tuyauterie à radiateur(s)	Isolant d'installations de mécanique et (ou) à tuyaux	Isolant à tuyau	(D)	Friable	Chrysotile ou Chrysotile et Amosite	25-50% ou 1-% et 50-75%	U – Inconnu	164	m	7	S-JWEL-97-001, 003, ou 008	
233	Quatrième étage	Zone à bureaux	Tuyauterie à radiateur(s)	Isolant d'installations de mécanique et (ou) à tuyaux	Ciment de crépissement sur raccords à tuyaux	(D)	Friable	Chrysotile	50-75%	U – Inconnu	120	Raccord	7	S-JWEL-00-02	
233	Quatrième étage	Zone à bureaux	Tuyau	Isolant d'installations de mécanique et (ou) à tuyaux	Ouvrage d'emballage à cellules d'air ou à plusieurs épaisseurs de carton	(D)	Friable	Chrysotile	25-50%	G = En bon état	25	m	7	S-JWEL-97-001 ou 008	L'on soupçonne la présence de produits suspects à l'intérieur du mur et au-dessus du plafond du côté sud du local.
233	Quatrième étage	Zone à bureaux	Tuyau	Isolant d'installations de mécanique et (ou) à tuyaux	Ciment de crépissement sur raccords à tuyaux	(D)	Friable	Chrysotile	50-75%	G = En bon état	2	Raccord	7	S-JWEL-00-02	L'on soupçonne la présence de produits suspects à l'intérieur du mur et au-dessus du plafond du côté sud du local.
234	Quatrième étage	Zone à bureaux	Tuyauterie à radiateur(s)	Isolant d'installations de mécanique et (ou) à tuyaux	Ciment de crépissement sur raccords à tuyaux	(D)	Friable	Chrysotile	50-75%	U – Inconnu	5	Raccord	7	S-JWEL-00-02	
234	Quatrième étage	Zone à bureaux	Tuyauterie à radiateur(s)	Isolant d'installations de mécanique et (ou) à tuyaux	Isolant à tuyau	(D)	Friable	Chrysotile ou Chrysotile et Amosite	25-50% ou 1-% et 50-75%	U – Inconnu	164	m	7	S-JWEL-97-001, 003, ou 008	
235	Quatrième étage	Tous les corridors	Étage	Carrelage de plancher vinylique	De format 12 po. sur 12 po. et de couleur beige, avec stries rouges	(A)	Non-friable	Chrysotile	8.10%	G = En bon état	650	m^2	7	S-DST-13A	
235	Quatrième étage	Tous les corridors	Plafond	Carrelage de plafond	Carreaux de plafond Transite, de 2 pi. sur 2 pi. et à trous d'épingle	(C) – De type apparent	Non-friable	Chrysotile	5-25%	G = En bon état	650	m^2	7	S-JWEL-00-SA-14	
235	Quatrième étage	Corridors du nord, de l'est et du sud	Tuyauterie au-dessus du plafond	Isolant d'installations de mécanique et (ou) à tuyaux	Ouvrage d'emballage à cellules d'air ou à plusieurs épaisseurs de carton	(D)	Friable	Chrysotile	25-50%	G = En bon état	250	m	7	S-JWEL-97-001 ou 008	De montage au-dessus de carreaux de plafond Transite dans les corridors du nord, le corridor de l'est et le corridor de l'ouest. De courtes sections aussi dans le corridor de l'ouest, des côtés de l'est et de l'ouest.
235	Quatrième étage	Corridors du nord, de l'est et du sud	Tuyauterie au-dessus du plafond	Isolant d'installations de mécanique et (ou) à tuyaux	Ciment de crépissement sur raccords à tuyaux	(D)	Friable	Chrysotile	50-75%	G = En bon état	15	Raccord	7	S-JWEL-00-02	Acheminer au-dessus de carreaux de plafond Transite dans les corridors du nord, le corridor de l'est et le corridor de l'ouest. Aussi dans le corridor de l'ouest, des côtés de l'est et de l'ouest.
639	Quatrième étage	Local de courant	Tuyau	Autres matériaux amiantés	Tuyau Transite	(B)	Non-friable	Chrysotile et Crocidolite	5-25% et 25-50%	G = En bon état	6	m	7	S-JWEL-00-SA16	
641	Quatrième étage	Local de courant	Tuyau	Autres matériaux amiantés	Tuyau Transite	(B)	Non-friable	Chrysotile et Crocidolite	5-25% et 25-50%	G = En bon état	6	m	7	S-JWEL-00-SA16	
Cage d'escalier S1	Quatrième étage	Cage d'escalier du sud-est	Tuyauterie à radiateur(s)	Isolant d'installations de mécanique et (ou) à tuyaux	Isolant à tuyau	(D)	Friable	Chrysotile ou Chrysotile et Amosite	25-50% ou 1-% et 50-75%	U – Inconnu	8	m	7	S-JWEL-97-001, 003, ou 008	Produits suspects à l'intérieur du mur plein de la cage d'escalier. L'isolant à tuyaux peut être constitué de cellules d'air, de blocs magnésiens ou d'emballages constitués d'épaisseurs de carton.
Cage d'escalier S1	Quatrième étage	Cage d'escalier du sud-est	Tuyauterie à radiateur(s)	Isolant d'installations de mécanique et (ou) à tuyaux	Ciment de crépissement sur raccords à tuyaux	(D)	Friable	Chrysotile	50-75%	U – Inconnu	5	Raccord	7	S-JWEL-00-02	Produits suspects à l'intérieur du mur plein de la cage d'escalier
Cage d'escalier S2	Quatrième étage	Cage d'escalier du sud-ouest	Tuyauterie à radiateur(s)	Isolant d'installations de mécanique et (ou) à tuyaux	Isolant à tuyau	(D)	Friable	Chrysotile ou Chrysotile et Amosite	25-50% ou 1-% et 50-75%	U – Inconnu	8	m	7	S-JWEL-97-001, 003, ou 008	Produits suspects à l'intérieur du mur plein de la cage d'escalier. L'isolant à tuyaux peut être constitué de cellules d'air, de blocs magnésiens ou d'emballages constitués d'épaisseurs de carton.
Cage d'escalier S2	Quatrième étage	Cage d'escalier du sud-ouest	Tuyauterie à radiateur(s)	Isolant d'installations de mécanique et (ou) à tuyaux	Ciment de crépissement sur raccords à tuyaux	(D)	Friable	Chrysotile	50-75%	U – Inconnu	5	Raccord	7	S-JWEL-00-02	Produits suspects à l'intérieur du mur plein de la cage d'escalier
Cage d'escalier S3	Quatrième étage	Cage d'escalier du nord-ouest	Tuyauterie à radiateur(s)	Isolant d'installations de mécanique et (ou) à tuyaux	Isolant à tuyau	(D)	Friable	Chrysotile ou Chrysotile et Amosite	25-50% ou 1-% et 50-75%	U – Inconnu	8	m	7	S-JWEL-97-001, 003, ou 008	Produits suspects à l'intérieur du mur plein de la cage d'escalier. L'isolant à tuyaux peut être constitué de cellules d'air, de blocs magnésiens ou d'emballages constitués d'épaisseurs de carton.

Base de données sur l’amiante – Édifice commémoratif de l’ouest, au 344 de la rue Wellington (Mars 2014)

Référence par rapport à l’emplacement de l’enquête	Plancher	Local	Emplacement spécifique	Equipment Type	Description de matériau	Accessibilité	Friabilité (produits friables ou non friables)	Type d'amiante	Pourcentage présent	Condition (bonne, passable, médiocre, réduite, aucune)	Quantité approximative	Éléments	Mesures à prendre, selon la Dir. 057	Ident. de l'échantillon	Commentaires
Cage d'escalier S3	Quatrième étage	Cage d'escalier du nord-ouest	Tuyauterie à radiateur(s)	Isolant d’installations de mécanique et (ou) à tuyaux	Ciment de crépissement sur raccords à tuyaux	(D)	Friable	Chrysotile	50-75%	U – Inconnu	5	Raccord	7	S-JWEL-00-02	Produits suspects à l’intérieur du mur plein de la cage d’escalier
Cage d'escalier S4	Quatrième étage	Cage d'escalier du nord-est	Tuyauterie à radiateur(s)	Isolant d’installations de mécanique et (ou) à tuyaux	Isolant à tuyau	(D)	Friable	Chrysotile ou Chrysotile et Amosite	25-50% ou 1-% et 50-75%	U – Inconnu	8	m	7	S-JWEL-97-001, 003, ou 008	Produits suspects à l’intérieur du mur plein de la cage d’escalier. L’isolant à tuyaux peut être constitué de cellules d’air, de blocs magnésiens ou d’emballages constitués d’épaisseurs de carton.
Cage d’escalier S4	Quatrième étage	Cage d'escalier du nord-est	Tuyauterie à radiateur(s)	Isolant d’installations de mécanique et (ou) à tuyaux	Ciment de crépissement sur raccords à tuyaux	(D)	Friable	Chrysotile	50-75%	U – Inconnu	5	Raccord	7	S-JWEL-00-02	Produits suspects à l’intérieur du mur plein de la cage d’escalier

Base de données sur l'amiante – Édifice commémoratif de l'ouest, au 344 de la rue Wellington (Mars 2014)

Référence par rapport à l'emplacement de l'enquête	Plancher	Local	Emplacement spécifique	Equipment Type	Description de matériau	Accessibilité	Friabilité (produits friables ou non friables)	Type d'amiante	Pourcentage présent	Condition (bonne, passable, médiocre, réduite, aucune)	Quantité approximative	Éléments	Mesures à prendre, selon la Dir. 057	Ident. de l'échantillon	Commentaires
Cinquième étage															
47	Cinquième étage	Zone à bureaux	Tuyauterie au-dessus du plafond	Isolant d'installations de mécanique et (ou) à tuyaux	Ouvrage d'emballage à cellules d'air ou à plusieurs épaisseurs de carton	(C) – De type apparent	Friable	Chrysotile	25-50%	G = En bon état	15	m	7	S-JWEL-97-001 ou 008	Au-dessus du plafond
47	Cinquième étage	Zone à bureaux	Tuyauterie au-dessus du plafond	Isolant d'installations de mécanique et (ou) à tuyaux	Ciment de crépissement sur raccords à tuyaux	(C) – De type apparent	Friable	Chrysotile	50-75%	P - Piètre	6	Raccord	7	S-JWEL-00-02	Au-dessus du plafond
47	Cinquième étage	Zone à bureaux	Tuyauterie à radiateur(s)	Isolant d'installations de mécanique et (ou) à tuyaux	Isolant à tuyau	(D)	Friable	Chrysotile ou Chrysotile et Amosite	25-50% ou 1-% et 50-75%	U – Inconnu	28	m	7	S-JWEL-97-001, 003, ou 008	
47	Cinquième étage	Zone à bureaux	Tuyauterie à radiateur(s)	Isolant d'installations de mécanique et (ou) à tuyaux	Ciment de crépissement sur raccords à tuyaux	(D)	Friable	Chrysotile	50-75%	U – Inconnu	25	Raccord	7	S-JWEL-00-02	
48	Cinquième étage	Zone à bureaux	Tuyauterie à radiateur(s)	Isolant d'installations de mécanique et (ou) à tuyaux	Isolant à tuyau	(D)	Friable	Chrysotile ou Chrysotile et Amosite	25-50% ou 1-% et 50-75%	U – Inconnu	8	m	7	S-JWEL-97-001, 003, ou 008	
48	Cinquième étage	Zone à bureaux	Tuyauterie à radiateur(s)	Isolant d'installations de mécanique et (ou) à tuyaux	Ciment de crépissement sur raccords à tuyaux	(D)	Friable	Chrysotile	50-75%	U – Inconnu	5	Raccord	7	S-JWEL-00-02	
48	Cinquième étage	Zone à bureaux	Tuyauterie au-dessus du plafond	Isolant d'installations de mécanique et (ou) à tuyaux	Cellule d'air	(C) – De type apparent	Friable	Chrysotile	25-50%	G = En bon état	10	m	7	S-JWEL-97-001	Au-dessus du plafond
48	Cinquième étage	Zone à bureaux	Tuyauterie au-dessus du plafond	Isolant d'installations de mécanique et (ou) à tuyaux	Ciment de crépissement sur raccords à tuyaux	(C) – De type apparent	Friable	Chrysotile	50-75%	G = En bon état	6	Raccord	7	S-JWEL-00-02	Au-dessus du plafond
49	Cinquième étage	Zone à bureaux	Tuyauterie au-dessus du plafond	Isolant d'installations de mécanique et (ou) à tuyaux	Cellule d'air	(C) – De type apparent	Friable	Chrysotile	25-50%	G = En bon état	3	m	7	S-JWEL-97-001	Au-dessus du plafond
49	Cinquième étage	Zone à bureaux	Tuyauterie au-dessus du plafond	Isolant d'installations de mécanique et (ou) à tuyaux	Ciment de crépissement sur raccords à tuyaux	(C) – De type apparent	Friable	Chrysotile	50-75%	G = En bon état	3	Raccord	7	S-JWEL-00-02	Au-dessus du plafond
49	Cinquième étage	Zone à bureaux	Tuyauterie à radiateur(s)	Isolant d'installations de mécanique et (ou) à tuyaux	Isolant à tuyau	(D)	Friable	Chrysotile ou Chrysotile et Amosite	25-50% ou 1-% et 50-75%	U – Inconnu	32	m	7	S-JWEL-97-001, 003, ou 008	
49	Cinquième étage	Zone à bureaux	Tuyauterie à radiateur(s)	Isolant d'installations de mécanique et (ou) à tuyaux	Ciment de crépissement sur raccords à tuyaux	(D)	Friable	Chrysotile	50-75%	U – Inconnu	15	Raccord	7	S-JWEL-00-02	
50	Cinquième étage	Zone à bureaux	Tuyaux de cheminée à l'intérieur de la colonne ou des colonnes d'intérieur	Isolant d'installations de mécanique et (ou) à tuyaux	Isolant à tuyau	(D)	Friable	Chrysotile ou Chrysotile et Amosite	25-50% ou 1-% et 50-75%	U – Inconnu	9	m	7	S-JWEL-97-001, 003, ou 008	L'on soupçonne la présence de produits suspects à l'intérieur d'une colonne de cheminée.
50	Cinquième étage	Zone à bureaux	Tuyaux de cheminée à l'intérieur de la colonne ou des colonnes d'intérieur	Isolant d'installations de mécanique et (ou) à tuyaux	Ciment de crépissement sur raccords à tuyaux	(D)	Friable	Chrysotile	50-75%	U – Inconnu	6	Raccord	7	S-JWEL-00-02	L'on soupçonne la présence de produits suspects à l'intérieur d'une colonne de cheminée.
51	Cinquième étage	Zone à bureaux	Tuyauterie au-dessus du plafond	Isolant d'installations de mécanique et (ou) à tuyaux	Cellule d'air	(D)	Friable	Chrysotile	25-50%	G = En bon état	20	m	7	S-JWEL-97-001	Au-dessus du plafond
51	Cinquième étage	Zone à bureaux	Tuyauterie au-dessus du plafond	Isolant d'installations de mécanique et (ou) à tuyaux	Ciment de crépissement sur raccords à tuyaux	(D)	Friable	Chrysotile	50-75%	G = En bon état	15	Raccord	7	S-JWEL-00-02	Au-dessus du plafond
51	Cinquième étage	Zone à bureaux	Tuyauterie à radiateur(s)	Isolant d'installations de mécanique et (ou) à tuyaux	Isolant à tuyau	(D)	Friable	Chrysotile ou Chrysotile et Amosite	25-50% ou 1-% et 50-75%	U – Inconnu	8	m	7	S-JWEL-97-001, 003, ou 008	
51	Cinquième étage	Zone à bureaux	Tuyauterie à radiateur(s)	Isolant d'installations de mécanique et (ou) à tuyaux	Ciment de crépissement sur raccords à tuyaux	(D)	Friable	Chrysotile	50-75%	U – Inconnu	5	Raccord	7	S-JWEL-00-02	
52	Cinquième étage	Zone à bureaux	Tuyauterie à radiateur(s)	Isolant d'installations de mécanique et (ou) à tuyaux	Isolant à tuyau	(D)	Friable	Chrysotile ou Chrysotile et Amosite	25-50% ou 1-% et 50-75%	U – Inconnu	20	m	7	S-JWEL-97-001, 003, ou 008	
52	Cinquième étage	Zone à bureaux	Tuyauterie à radiateur(s)	Isolant d'installations de mécanique et (ou) à tuyaux	Ciment de crépissement sur raccords à tuyaux	(D)	Friable	Chrysotile	50-75%	U – Inconnu	15	Raccord	7	S-JWEL-00-02	
53	Cinquième étage	Salle de toilettes pour dames	Tuyauterie à l'intérieur du mur	Isolant d'installations de mécanique et (ou) à tuyaux	Isolant à tuyau	(D)	Friable	Chrysotile ou Chrysotile et Amosite	25-50% ou 1-% et 50-75%	U – Inconnu	30	m	7	S-JWEL-97-001, 003, ou 008	Produits suspects à l'intérieur d'un mur plein, du côté du sud de la salle. Accessibles via une trappe d'accès murale dans le local 52. L'isolant à tuyaux peut être constitué de cellules d'air amiantées, de blocs magnésiens ou d'emballages constitués d'épaisseurs de carton.
53	Cinquième étage	Salle de toilettes pour dames	Tuyauterie à l'intérieur du mur	Isolant d'installations de mécanique et (ou) à tuyaux	Ciment de crépissement sur raccords à tuyaux	(D)	Friable	Chrysotile	50-75%	U – Inconnu	10	Raccord	7	S-JWEL-00-02	Produits suspects à l'intérieur d'un mur plein, du côté du sud de la salle. Accessibles via une trappe d'accès murale dans le local 52.
53	Cinquième étage	Salle de toilettes pour dames	Tuyauterie à radiateur(s)	Isolant d'installations de mécanique et (ou) à tuyaux	Isolant à tuyau	(D)	Friable	Chrysotile ou Chrysotile et Amosite	25-50% ou 1-% et 50-75%	U – Inconnu	14	m	7	S-JWEL-97-001, 003, ou 008	
53	Cinquième étage	Salle de toilettes pour dames	Tuyauterie à radiateur(s)	Isolant d'installations de mécanique et (ou) à tuyaux	Ciment de crépissement sur raccords à tuyaux	(D)	Friable	Chrysotile	50-75%	U – Inconnu	10	Raccord	7	S-JWEL-00-02	
54	Cinquième étage	Retrait à tuyau(x) de la salle de toilettes pour dames	Tuyau	Isolant d'installations de mécanique et (ou) à tuyaux	Ouvrage d'emballage à cellules d'air ou à plusieurs épaisseurs de carton	(B)	Friable	Chrysotile	25-50%	G = En bon état	8	m	7	S-JWEL-97-001	
54	Cinquième étage	Retrait à tuyau(x) de la salle de toilettes pour dames	Tuyau	Isolant d'installations de mécanique et (ou) à tuyaux	Bloc magnésien	(B)	Friable	Amosite et chrysotile	25-50% et 5-25%	G = En bon état	8	m	7	S-JWEL-00-SA11	
54	Cinquième étage	Retrait à tuyau(x) de la salle de toilettes pour dames	Tuyau	Isolant d'installations de mécanique et (ou) à tuyaux	Ciment de crépissement sur raccords à tuyaux	(B)	Friable	Chrysotile	50-75%	G = En bon état	20	Raccord	7	S-JWEL-00-02	
54A	Cinquième étage	Placard d'entretien ménager	Tuyauterie à l'intérieur du mur	Isolant d'installations de mécanique et (ou) à tuyaux	Isolant à tuyau	(D)	Friable	Chrysotile ou Chrysotile et Amosite	25-50% ou 1-% et 50-75%	U – Inconnu	5	m	7	S-JWEL-97-001, 003, ou 008	Produits suspects à l'intérieur d'un mur plein, du côté de l'est de la salle. L'isolant à tuyaux peut être constitué de cellules d'air amiantées, de blocs magnésiens ou d'emballages constitués d'épaisseurs de carton.
54A	Cinquième étage	Placard d'entretien ménager	Tuyauterie à l'intérieur du mur	Isolant d'installations de mécanique et (ou) à tuyaux	Ciment de crépissement sur raccords à tuyaux	(D)	Friable	Chrysotile	50-75%	U – Inconnu	5	Raccord	7	S-JWEL-00-02	Produits suspects à l'intérieur d'un mur plein, du côté de l'est de la salle.
55	Cinquième étage	Zone à bureaux	Tuyauterie à radiateur(s)	Isolant d'installations de mécanique et (ou) à tuyaux	Isolant à tuyau	(D)	Friable	Chrysotile ou Chrysotile et Amosite	25-50% ou 1-% et 50-75%	U – Inconnu	14	m	7	S-JWEL-97-001, 003, ou 008	
55	Cinquième étage	Zone à bureaux	Tuyauterie à radiateur(s)	Isolant d'installations de mécanique et (ou) à tuyaux	Ciment de crépissement sur raccords à tuyaux	(D)	Friable	Chrysotile	50-75%	U – Inconnu	10	Raccord	7	S-JWEL-00-02	
55	Cinquième étage	Zone à bureaux	Tuyaux de cheminée à l'intérieur de la colonne ou des colonnes d'intérieur	Isolant d'installations de mécanique et (ou) à tuyaux	Isolant à tuyau	(D)	Friable	Chrysotile ou Chrysotile et Amosite	25-50% ou 1-% et 50-75%	U – Inconnu	9	m	7	S-JWEL-97-001, 003, ou 008	L'on soupçonne la présence de produits suspects à l'intérieur d'une colonne de cheminée.
55	Cinquième étage	Zone à bureaux	Tuyaux de cheminée à l'intérieur de la colonne ou des colonnes d'intérieur	Isolant d'installations de mécanique et (ou) à tuyaux	Ciment de crépissement sur raccords à tuyaux	(D)	Friable	Chrysotile	50-75%	U – Inconnu	6	Raccord	7	S-JWEL-00-02	L'on soupçonne la présence de produits suspects à l'intérieur d'une colonne de cheminée.
55	Cinquième étage	Zone à bureaux	Tuyauterie au-dessus du plafond	Isolant d'installations de mécanique et (ou) à tuyaux	Ouvrage d'emballage à cellules d'air ou à plusieurs épaisseurs de carton	(D)	Friable	Chrysotile	25-50%	G = En bon état	6	m	7	S-JWEL-97-001 ou 008	L'on soupçonne la présence de produits suspects au-dessus du plafond.
55	Cinquième étage	Zone à bureaux	Tuyauterie au-dessus du plafond	Isolant d'installations de mécanique et (ou) à tuyaux	Ciment de crépissement sur raccords à tuyaux	(D)	Friable	Chrysotile	50-75%	G = En bon état	5	Raccord	7	S-JWEL-00-02	L'on soupçonne la présence de produits suspects au-dessus du plafond.
56	Cinquième étage	Zone à bureaux	Tuyauterie à radiateur(s)	Isolant d'installations de mécanique et (ou) à tuyaux	Isolant à tuyau	(D)	Friable	Chrysotile ou Chrysotile et Amosite	25-50% ou 1-% et 50-75%	U – Inconnu	8	m	7	S-JWEL-97-001, 003, ou 008	
56	Cinquième étage	Zone à bureaux	Tuyauterie à radiateur(s)	Isolant d'installations de mécanique et (ou) à tuyaux	Ciment de crépissement sur raccords à tuyaux	(D)	Friable	Chrysotile	50-75%	U – Inconnu	5	Raccord	7	S-JWEL-00-02	

Base de données sur l'amiante – Édifice commémoratif de l'ouest, au 344 de la rue Wellington (Mars 2014)

Référence par rapport à l'emplacement de l'enquête	Plancher	Local	Emplacement spécifique	Equipment Type	Description de matériau	Accessibilité	Friabilité (produits friables ou non friables)	Type d'amiante	Pourcentage présent	Condition (bonne, passable, médiocre, réduite, aucune)	Quantité approximative	Éléments	Mesures à prendre, selon la Dir. 057	Ident. de l'échantillon	Commentaires
56	Cinquième étage	Zone à bureaux	Tuyauterie au-dessus du plafond	Isolant d'installations de mécanique et (ou) à tuyaux	Ouvrage d'emballage à cellules d'air ou à plusieurs épaisseurs de carton	(D)	Friable	Chrysotile	25-50%	G = En bon état	6	m	7	S-JWEL-97-001 ou 008	L'on soupçonne la présence de produits suspects au-dessus du plafond.
56	Cinquième étage	Zone à bureaux	Tuyauterie au-dessus du plafond	Isolant d'installations de mécanique et (ou) à tuyaux	Ciment de crépissement sur raccords à tuyaux	(D)	Friable	Chrysotile	50-75%	G = En bon état	5	Raccord	7	S-JWEL-00-02	L'on soupçonne la présence de produits suspects au-dessus du plafond.
57	Cinquième étage	Zone à bureaux	Tuyauterie à radiateur(s)	Isolant d'installations de mécanique et (ou) à tuyaux	Isolant à tuyau	(D)	Friable	Chrysotile ou Chrysotile et Amosite	25-50% ou 1-% et 50-75%	U – Inconnu	14	m	7	S-JWEL-97-001, 003, ou 008	
57	Cinquième étage	Zone à bureaux	Tuyauterie à radiateur(s)	Isolant d'installations de mécanique et (ou) à tuyaux	Ciment de crépissement sur raccords à tuyaux	(D)	Friable	Chrysotile	50-75%	U – Inconnu	10	Raccord	7	S-JWEL-00-02	
57	Cinquième étage	Zone à bureaux	Tuyauterie au-dessus du plafond	Isolant d'installations de mécanique et (ou) à tuyaux	Ouvrage d'emballage à cellules d'air ou à plusieurs épaisseurs de carton	(D)	Friable	Chrysotile	25-50%	G = En bon état	6	m	7	S-JWEL-97-001 ou 008	L'on soupçonne la présence de produits suspects au-dessus du plafond.
57	Cinquième étage	Zone à bureaux	Tuyauterie au-dessus du plafond	Isolant d'installations de mécanique et (ou) à tuyaux	Ciment de crépissement sur raccords à tuyaux	(D)	Friable	Chrysotile	50-75%	G = En bon état	5	Raccord	7	S-JWEL-00-02	L'on soupçonne la présence de produits suspects au-dessus du plafond.
59	Cinquième étage	Zone à bureaux	Tuyauterie à radiateur(s)	Isolant d'installations de mécanique et (ou) à tuyaux	Isolant à tuyau	(D)	Friable	Chrysotile ou Chrysotile et Amosite	25-50% ou 1-% et 50-75%	U – Inconnu	14	m	7	S-JWEL-97-001, 003, ou 008	
59	Cinquième étage	Zone à bureaux	Tuyauterie à radiateur(s)	Isolant d'installations de mécanique et (ou) à tuyaux	Ciment de crépissement sur raccords à tuyaux	(D)	Friable	Chrysotile	50-75%	U – Inconnu	10	Raccord	7	S-JWEL-00-02	
60	Cinquième étage	Zone à bureaux	Tuyauterie à radiateur(s)	Isolant d'installations de mécanique et (ou) à tuyaux	Isolant à tuyau	(D)	Friable	Chrysotile ou Chrysotile et Amosite	25-50% ou 1-% et 50-75%	U – Inconnu	8	m	7	S-JWEL-97-001, 003, ou 008	
60	Cinquième étage	Zone à bureaux	Tuyauterie à radiateur(s)	Isolant d'installations de mécanique et (ou) à tuyaux	Ciment de crépissement sur raccords à tuyaux	(D)	Friable	Chrysotile	50-75%	U – Inconnu	5	Raccord	7	S-JWEL-00-02	
61	Cinquième étage	Zone à bureaux	Tuyauterie à radiateur(s)	Isolant d'installations de mécanique et (ou) à tuyaux	Isolant à tuyau	(D)	Friable	Chrysotile ou Chrysotile et Amosite	25-50% ou 1-% et 50-75%	U – Inconnu	14	m	7	S-JWEL-97-001, 003, ou 008	
61	Cinquième étage	Zone à bureaux	Tuyauterie à radiateur(s)	Isolant d'installations de mécanique et (ou) à tuyaux	Ciment de crépissement sur raccords à tuyaux	(D)	Friable	Chrysotile	50-75%	U – Inconnu	10	Raccord	7	S-JWEL-00-02	
61	Cinquième étage	Zone à bureaux	Tuyauterie au-dessus du plafond	Isolant d'installations de mécanique et (ou) à tuyaux	Ouvrage d'emballage à cellules d'air ou à plusieurs épaisseurs de carton	(D)	Friable	Chrysotile	25-50%	G = En bon état	6	m	7	S-JWEL-97-001 ou 008	L'on soupçonne la présence de produits suspects au-dessus du plafond.
62	Cinquième étage	Zone à bureaux	Tuyauterie à radiateur(s)	Isolant d'installations de mécanique et (ou) à tuyaux	Isolant à tuyau	(D)	Friable	Chrysotile ou Chrysotile et Amosite	25-50% ou 1-% et 50-75%	U – Inconnu	8	m	7	S-JWEL-97-001, 003, ou 008	
62	Cinquième étage	Zone à bureaux	Tuyauterie à radiateur(s)	Isolant d'installations de mécanique et (ou) à tuyaux	Ciment de crépissement sur raccords à tuyaux	(D)	Friable	Chrysotile	50-75%	U – Inconnu	5	Raccord	7	S-JWEL-00-02	
62	Cinquième étage	Entreposage	Tuyauterie au-dessus du plafond	Isolant d'installations de mécanique et (ou) à tuyaux	Cellule d'air	(D)	Friable	Chrysotile	25-50%	G = En bon état	6	m	7	S-JWEL-97-001	Au-dessus du plafond
62	Cinquième étage	Entreposage	Tuyauterie au-dessus du plafond	Isolant d'installations de mécanique et (ou) à tuyaux	Ciment de crépissement sur raccords à tuyaux	(D)	Friable	Chrysotile	50-75%	G = En bon état	8	Raccord	7	S-JWEL-00-02	Au-dessus du plafond
63	Cinquième étage	Zone à bureaux	Tuyauterie à radiateur(s)	Isolant d'installations de mécanique et (ou) à tuyaux	Isolant à tuyau	(D)	Friable	Chrysotile ou Chrysotile et Amosite	25-50% ou 1-% et 50-75%	U – Inconnu	32	m	7	S-JWEL-97-001, 003, ou 008	
63	Cinquième étage	Zone à bureaux	Tuyauterie à radiateur(s)	Isolant d'installations de mécanique et (ou) à tuyaux	Ciment de crépissement sur raccords à tuyaux	(D)	Friable	Chrysotile	50-75%	U – Inconnu	20	Raccord	7	S-JWEL-00-02	
63	Cinquième étage	Zone à bureaux	Tuyauterie au-dessus du plafond	Isolant d'installations de mécanique et (ou) à tuyaux	Ouvrage d'emballage à cellules d'air ou à plusieurs épaisseurs de carton	(D)	Friable	Chrysotile	25-50%	G = En bon état	6	m	7	S-JWEL-97-001 ou 008	L'on soupçonne la présence de produits suspects au-dessus du plafond.
64	Cinquième étage	Zone à bureaux	Tuyauterie à radiateur(s)	Isolant d'installations de mécanique et (ou) à tuyaux	Isolant à tuyau	(D)	Friable	Chrysotile ou Chrysotile et Amosite	25-50% ou 1-% et 50-75%	U – Inconnu	8	m	7	S-JWEL-97-001, 003, ou 008	
64	Cinquième étage	Zone à bureaux	Tuyauterie à radiateur(s)	Isolant d'installations de mécanique et (ou) à tuyaux	Ciment de crépissement sur raccords à tuyaux	(D)	Friable	Chrysotile	50-75%	U – Inconnu	5	Raccord	7	S-JWEL-00-02	
64	Cinquième étage	Zone à bureaux	Tuyauterie au-dessus du plafond	Isolant d'installations de mécanique et (ou) à tuyaux	Ouvrage d'emballage à cellules d'air ou à plusieurs épaisseurs de carton	(D)	Friable	Chrysotile	25-50%	G = En bon état	6	m	7	S-JWEL-97-001 ou 008	L'on soupçonne la présence de produits suspects au-dessus du plafond.
65	Cinquième étage	Zone à bureaux	Tuyauterie à radiateur(s)	Isolant d'installations de mécanique et (ou) à tuyaux	Isolant à tuyau	(D)	Friable	Chrysotile ou Chrysotile et Amosite	25-50% ou 1-% et 50-75%	U – Inconnu	20	m	7	S-JWEL-97-001, 003, ou 008	
65	Cinquième étage	Zone à bureaux	Tuyauterie à radiateur(s)	Isolant d'installations de mécanique et (ou) à tuyaux	Ciment de crépissement sur raccords à tuyaux	(D)	Friable	Chrysotile	50-75%	U – Inconnu	15	Raccord	7	S-JWEL-00-02	
65	Cinquième étage	Zone à bureaux	Tuyaux de cheminée à l'intérieur de la colonne ou des colonnes d'intérieur	Isolant d'installations de mécanique et (ou) à tuyaux	Isolant à tuyau	(D)	Friable	Chrysotile ou Chrysotile et Amosite	25-50% ou 1-% et 50-75%	U – Inconnu	9	m	7	S-JWEL-97-001, 003, ou 008	L'on soupçonne la présence de produits suspects à l'intérieur d'une colonne de cheminée.
65	Cinquième étage	Zone à bureaux	Tuyaux de cheminée à l'intérieur de la colonne ou des colonnes d'intérieur	Isolant d'installations de mécanique et (ou) à tuyaux	Ciment de crépissement sur raccords à tuyaux	(D)	Friable	Chrysotile	50-75%	U – Inconnu	6	Raccord	7	S-JWEL-00-02	L'on soupçonne la présence de produits suspects à l'intérieur d'une colonne de cheminée.
66	Cinquième étage	Zone à bureaux	Tuyauterie à radiateur(s)	Isolant d'installations de mécanique et (ou) à tuyaux	Isolant à tuyau	(D)	Friable	Chrysotile ou Chrysotile et Amosite	25-50% ou 1-% et 50-75%	U – Inconnu	22	m	7	S-JWEL-97-001, 003, ou 008	
66	Cinquième étage	Zone à bureaux	Tuyauterie à radiateur(s)	Isolant d'installations de mécanique et (ou) à tuyaux	Ciment de crépissement sur raccords à tuyaux	(D)	Friable	Chrysotile	50-75%	U – Inconnu	15	Raccord	7	S-JWEL-00-02	
68	Cinquième étage	Zone à bureaux	Tuyauterie à radiateur(s)	Isolant d'installations de mécanique et (ou) à tuyaux	Isolant à tuyau	(D)	Friable	Chrysotile ou Chrysotile et Amosite	25-50% ou 1-% et 50-75%	U – Inconnu	8	m	7	S-JWEL-97-001, 003, ou 008	
68	Cinquième étage	Zone à bureaux	Tuyauterie à radiateur(s)	Isolant d'installations de mécanique et (ou) à tuyaux	Ciment de crépissement sur raccords à tuyaux	(D)	Friable	Chrysotile	50-75%	U – Inconnu	5	Raccord	7	S-JWEL-00-02	
69	Cinquième étage	Zone à bureaux	Tuyauterie à radiateur(s)	Isolant d'installations de mécanique et (ou) à tuyaux	Isolant à tuyau	(D)	Friable	Chrysotile ou Chrysotile et Amosite	25-50% ou 1-% et 50-75%	U – Inconnu	20	m	7	S-JWEL-97-001, 003, ou 008	
69	Cinquième étage	Zone à bureaux	Tuyauterie à radiateur(s)	Isolant d'installations de mécanique et (ou) à tuyaux	Ciment de crépissement sur raccords à tuyaux	(D)	Friable	Chrysotile	50-75%	U – Inconnu	10	Raccord	7	S-JWEL-00-02	
69	Cinquième étage	Zone à bureaux	Tuyauterie au-dessus du plafond	Isolant d'installations de mécanique et (ou) à tuyaux	Ouvrage d'emballage à cellules d'air ou à plusieurs épaisseurs de carton	(D)	Friable	Chrysotile	25-50%	G = En bon état	18	m	7	S-JWEL-97-001 ou 008	L'on soupçonne la présence de produits suspects au-dessus du plafond.
69	Cinquième étage	Zone à bureaux	Tuyaux de cheminée à l'intérieur de la colonne ou des colonnes d'intérieur	Isolant d'installations de mécanique et (ou) à tuyaux	Isolant à tuyau	(D)	Friable	Chrysotile ou Chrysotile et Amosite	25-50% ou 1-% et 50-75%	U – Inconnu	9	m	7	S-JWEL-97-001, 003, ou 008	L'on soupçonne la présence de produits suspects à l'intérieur d'une colonne de cheminée.
69	Cinquième étage	Zone à bureaux	Tuyaux de cheminée à l'intérieur de la colonne ou des colonnes d'intérieur	Isolant d'installations de mécanique et (ou) à tuyaux	Ciment de crépissement sur raccords à tuyaux	(D)	Friable	Chrysotile	50-75%	U – Inconnu	6	Raccord	7	S-JWEL-00-02	L'on soupçonne la présence de produits suspects à l'intérieur d'une colonne de cheminée.
70	Cinquième étage	Zone à bureaux	Tuyauterie à radiateur(s)	Isolant d'installations de mécanique et (ou) à tuyaux	Isolant à tuyau	(D)	Friable	Chrysotile ou Chrysotile et Amosite	25-50% ou 1-% et 50-75%	U – Inconnu	14	m	7	S-JWEL-97-001, 003, ou 008	
70	Cinquième étage	Zone à bureaux	Tuyauterie à radiateur(s)	Isolant d'installations de mécanique et (ou) à tuyaux	Ciment de crépissement sur raccords à tuyaux	(D)	Friable	Chrysotile	50-75%	U – Inconnu	15	Raccord	7	S-JWEL-00-02	

Base de données sur l'amiante – Édifice commémoratif de l'ouest, au 344 de la rue Wellington (Mars 2014)

Référence par rapport à l'emplacement de l'enquête	Plancher	Local	Emplacement spécifique	Equipment Type	Description de matériau	Accessibilité	Friabilité (produits friables ou non friables)	Type d'amiante	Pourcentage présent	Condition (bonne, passable, médiocre, réduite, aucune)	Quantité approximative	Éléments	Mesures à prendre, selon la Dir. 057	Ident. de l'échantillon	Commentaires
70	Cinquième étage	Zone à bureaux	Tuyaux de cheminée à l'intérieur de la colonne ou des colonnes d'intérieur	Isolant d'installations de mécanique et (ou) à tuyaux	Isolant à tuyau	(D)	Friable	Chrysotile ou Chrysotile et Amosite	25-50% ou 1-% et 50-75%	U – Inconnu	9	m	7	S-JWEL-97-001, 003, ou 008	L'on soupçonne la présence de produits suspects à l'intérieur d'une colonne de cheminée.
70	Cinquième étage	Zone à bureaux	Tuyaux de cheminée à l'intérieur de la colonne ou des colonnes d'intérieur	Isolant d'installations de mécanique et (ou) à tuyaux	Ciment de crépissement sur raccords à tuyaux	(D)	Friable	Chrysotile	50-75%	U – Inconnu	6	Raccord	7	S-JWEL-00-02	L'on soupçonne la présence de produits suspects à l'intérieur d'une colonne de cheminée.
70	Cinquième étage	Zone à bureaux	Tuyauterie au-dessus du plafond	Isolant d'installations de mécanique et (ou) à tuyaux	Ouvrage d'emballage à cellules d'air ou à plusieurs épaisseurs de carton	(D)	Friable	Chrysotile	25-50%	G = En bon état	15	m	7	S-JWEL-97-001 ou 008	L'on soupçonne la présence de produits suspects au-dessus du plafond.
70	Cinquième étage	Zone à bureaux	Tuyauterie au-dessus du plafond	Isolant d'installations de mécanique et (ou) à tuyaux	Ciment de crépissement sur raccords à tuyaux	(D)	Friable	Chrysotile	50-75%	G = En bon état	5	Raccord	7	S-JWEL-00-02	L'on soupçonne la présence de produits suspects au-dessus du plafond.
71	Cinquième étage	Zone à bureaux	Tuyauterie à radiateur(s)	Isolant d'installations de mécanique et (ou) à tuyaux	Isolant à tuyau	(D)	Friable	Chrysotile ou Chrysotile et Amosite	25-50% ou 1-% et 50-75%	U – Inconnu	6	m	7	S-JWEL-97-001, 003, ou 008	
71	Cinquième étage	Zone à bureaux	Tuyauterie à radiateur(s)	Isolant d'installations de mécanique et (ou) à tuyaux	Ciment de crépissement sur raccords à tuyaux	(D)	Friable	Chrysotile	50-75%	U – Inconnu	5	Raccord	7	S-JWEL-00-02	
71	Cinquième étage	Zone à bureaux	Tuyauterie au-dessus du plafond	Isolant d'installations de mécanique et (ou) à tuyaux	Ouvrage d'emballage à cellules d'air ou à plusieurs épaisseurs de carton	(D)	Friable	Chrysotile	25-50%	G = En bon état	3	m	7	S-JWEL-97-001 ou 008	L'on soupçonne la présence de produits suspects au-dessus du plafond.
71	Cinquième étage	Zone à bureaux	Tuyauterie au-dessus du plafond	Isolant d'installations de mécanique et (ou) à tuyaux	Ciment de crépissement sur raccords à tuyaux	(D)	Friable	Chrysotile	50-75%	G = En bon état	5	Raccord	7	S-JWEL-00-02	L'on soupçonne la présence de produits suspects au-dessus du plafond.
72	Cinquième étage	Zone à bureaux	Tuyauterie à radiateur(s)	Isolant d'installations de mécanique et (ou) à tuyaux	Isolant à tuyau	(D)	Friable	Chrysotile ou Chrysotile et Amosite	25-50% ou 1-% et 50-75%	U – Inconnu	20	m	7	S-JWEL-97-001, 003, ou 008	
72	Cinquième étage	Zone à bureaux	Tuyauterie à radiateur(s)	Isolant d'installations de mécanique et (ou) à tuyaux	Ciment de crépissement sur raccords à tuyaux	(D)	Friable	Chrysotile	50-75%	U – Inconnu	15	Raccord	7	S-JWEL-00-02	
73	Cinquième étage	Zone à bureaux	Tuyauterie à radiateur(s)	Isolant d'installations de mécanique et (ou) à tuyaux	Isolant à tuyau	(D)	Friable	Chrysotile ou Chrysotile et Amosite	25-50% ou 1-% et 50-75%	U – Inconnu	14	m	7	S-JWEL-97-001, 003, ou 008	
73	Cinquième étage	Zone à bureaux	Tuyauterie à radiateur(s)	Isolant d'installations de mécanique et (ou) à tuyaux	Ciment de crépissement sur raccords à tuyaux	(D)	Friable	Chrysotile	50-75%	U – Inconnu	10	Raccord	7	S-JWEL-00-02	
73	Cinquième étage	Zone à bureaux	Tuyauterie au-dessus du plafond	Isolant d'installations de mécanique et (ou) à tuyaux	Ouvrage d'emballage à cellules d'air ou à plusieurs épaisseurs de carton	(D)	Friable	Chrysotile	25-50%	G = En bon état	3	m	7	S-JWEL-97-001 ou 008	L'on soupçonne la présence de produits suspects au-dessus du plafond.
73	Cinquième étage	Zone à bureaux	Tuyauterie au-dessus du plafond	Isolant d'installations de mécanique et (ou) à tuyaux	Ciment de crépissement sur raccords à tuyaux	(D)	Friable	Chrysotile	50-75%	G = En bon état	5	Raccord	7	S-JWEL-00-02	L'on soupçonne la présence de produits suspects au-dessus du plafond.
74	Cinquième étage	Zone à bureaux	Tuyauterie à radiateur(s)	Isolant d'installations de mécanique et (ou) à tuyaux	Isolant à tuyau	(D)	Friable	Chrysotile ou Chrysotile et Amosite	25-50% ou 1-% et 50-75%	U – Inconnu	6	m	7	S-JWEL-97-001, 003, ou 008	
74	Cinquième étage	Zone à bureaux	Tuyauterie à radiateur(s)	Isolant d'installations de mécanique et (ou) à tuyaux	Ciment de crépissement sur raccords à tuyaux	(D)	Friable	Chrysotile	50-75%	U – Inconnu	5	Raccord	7	S-JWEL-00-02	
74	Cinquième étage	Zone à bureaux	Tuyauterie au-dessus du plafond	Isolant d'installations de mécanique et (ou) à tuyaux	Ouvrage d'emballage à cellules d'air ou à plusieurs épaisseurs de carton	(D)	Friable	Chrysotile	25-50%	G = En bon état	3	m	7	S-JWEL-97-001 ou 008	L'on soupçonne la présence de produits suspects au-dessus du plafond.
74	Cinquième étage	Zone à bureaux	Tuyauterie au-dessus du plafond	Isolant d'installations de mécanique et (ou) à tuyaux	Ciment de crépissement sur raccords à tuyaux	(D)	Friable	Chrysotile	50-75%	G = En bon état	5	Raccord	7	S-JWEL-00-02	L'on soupçonne la présence de produits suspects au-dessus du plafond.
75	Cinquième étage	Zone à bureaux	Tuyauterie à radiateur(s)	Isolant d'installations de mécanique et (ou) à tuyaux	Isolant à tuyau	(D)	Friable	Chrysotile ou Chrysotile et Amosite	25-50% ou 1-% et 50-75%	U – Inconnu	14	m	7	S-JWEL-97-001, 003, ou 008	
75	Cinquième étage	Zone à bureaux	Tuyauterie à radiateur(s)	Isolant d'installations de mécanique et (ou) à tuyaux	Ciment de crépissement sur raccords à tuyaux	(D)	Friable	Chrysotile	50-75%	U – Inconnu	10	Raccord	7	S-JWEL-00-02	
76	Cinquième étage	Zone à bureaux	Tuyauterie à radiateur(s)	Isolant d'installations de mécanique et (ou) à tuyaux	Isolant à tuyau	(D)	Friable	Chrysotile ou Chrysotile et Amosite	25-50% ou 1-% et 50-75%	U – Inconnu	12	m	7	S-JWEL-97-001, 003, ou 008	
76	Cinquième étage	Zone à bureaux	Tuyauterie à radiateur(s)	Isolant d'installations de mécanique et (ou) à tuyaux	Ciment de crépissement sur raccords à tuyaux	(D)	Friable	Chrysotile	50-75%	U – Inconnu	10	Raccord	7	S-JWEL-00-02	
77	Cinquième étage	Zone à bureaux	Tuyauterie à radiateur(s)	Isolant d'installations de mécanique et (ou) à tuyaux	Isolant à tuyau	(D)	Friable	Chrysotile ou Chrysotile et Amosite	25-50% ou 1-% et 50-75%	U – Inconnu	14	m	7	S-JWEL-97-001, 003, ou 008	
77	Cinquième étage	Zone à bureaux	Tuyauterie à radiateur(s)	Isolant d'installations de mécanique et (ou) à tuyaux	Ciment de crépissement sur raccords à tuyaux	(D)	Friable	Chrysotile	50-75%	U – Inconnu	10	Raccord	7	S-JWEL-00-02	
78	Cinquième étage	Zone à bureaux	Tuyauterie à radiateur(s)	Isolant d'installations de mécanique et (ou) à tuyaux	Isolant à tuyau	(D)	Friable	Chrysotile ou Chrysotile et Amosite	25-50% ou 1-% et 50-75%	U – Inconnu	34	m	7	S-JWEL-97-001, 003, ou 008	
78	Cinquième étage	Zone à bureaux	Tuyauterie à radiateur(s)	Isolant d'installations de mécanique et (ou) à tuyaux	Ciment de crépissement sur raccords à tuyaux	(D)	Friable	Chrysotile	50-75%	U – Inconnu	25	Raccord	7	S-JWEL-00-02	
78	Cinquième étage	Zone à bureaux	Tuyaux de cheminée à l'intérieur de la colonne ou des colonnes d'intérieur	Isolant d'installations de mécanique et (ou) à tuyaux	Isolant à tuyau	(D)	Friable	Chrysotile ou Chrysotile et Amosite	25-50% ou 1-% et 50-75%	U – Inconnu	9	m	7	S-JWEL-97-001, 003, ou 008	L'on soupçonne la présence de produits suspects à l'intérieur d'une colonne de cheminée. (in washroom)
78	Cinquième étage	Zone à bureaux	Tuyaux de cheminée à l'intérieur de la colonne ou des colonnes d'intérieur	Isolant d'installations de mécanique et (ou) à tuyaux	Ciment de crépissement sur raccords à tuyaux	(D)	Friable	Chrysotile	50-75%	U – Inconnu	6	Raccord	7	S-JWEL-00-02	L'on soupçonne la présence de produits suspects à l'intérieur d'une colonne de cheminée.
79	Cinquième étage	Zone à bureaux	Tuyauterie à radiateur(s)	Isolant d'installations de mécanique et (ou) à tuyaux	Isolant à tuyau	(D)	Friable	Chrysotile ou Chrysotile et Amosite	25-50% ou 1-% et 50-75%	U – Inconnu	14	m	7	S-JWEL-97-001, 003, ou 008	
79	Cinquième étage	Zone à bureaux	Tuyauterie à radiateur(s)	Isolant d'installations de mécanique et (ou) à tuyaux	Ciment de crépissement sur raccords à tuyaux	(D)	Friable	Chrysotile	50-75%	U – Inconnu	10	Raccord	7	S-JWEL-00-02	
79	Cinquième étage	Zone à bureaux	Tuyaux de cheminée à l'intérieur de la colonne ou des colonnes d'intérieur	Isolant d'installations de mécanique et (ou) à tuyaux	Isolant à tuyau	(D)	Friable	Chrysotile ou Chrysotile et Amosite	25-50% ou 1-% et 50-75%	U – Inconnu	9	m	7	S-JWEL-97-001, 003, ou 008	L'on soupçonne la présence de produits suspects à l'intérieur d'une colonne de cheminée.
79	Cinquième étage	Zone à bureaux	Tuyaux de cheminée à l'intérieur de la colonne ou des colonnes d'intérieur	Isolant d'installations de mécanique et (ou) à tuyaux	Ciment de crépissement sur raccords à tuyaux	(D)	Friable	Chrysotile	50-75%	U – Inconnu	6	Raccord	7	S-JWEL-00-02	L'on soupçonne la présence de produits suspects à l'intérieur d'une colonne de cheminée.
79	Cinquième étage	Zone à bureaux	Tuyauterie au-dessus du plafond	Isolant d'installations de mécanique et (ou) à tuyaux	Ouvrage d'emballage à cellules d'air ou à plusieurs épaisseurs de carton	(D)	Friable	Chrysotile	25-50%	G = En bon état	3	m	7	S-JWEL-97-001 ou 008	L'on soupçonne la présence de produits suspects au-dessus du plafond.
79	Cinquième étage	Zone à bureaux	Tuyauterie au-dessus du plafond	Isolant d'installations de mécanique et (ou) à tuyaux	Ciment de crépissement sur raccords à tuyaux	(D)	Friable	Chrysotile	50-75%	G = En bon état	5	Raccord	7	S-JWEL-00-02	L'on soupçonne la présence de produits suspects au-dessus du plafond.
80A	Cinquième étage	Zone à bureaux	Tuyauterie à radiateur(s)	Isolant d'installations de mécanique et (ou) à tuyaux	Isolant à tuyau	(D)	Friable	Chrysotile ou Chrysotile et Amosite	25-50% ou 1-% et 50-75%	U – Inconnu	20	m	7	S-JWEL-97-001, 003, ou 008	
80A	Cinquième étage	Zone à bureaux	Tuyauterie à radiateur(s)	Isolant d'installations de mécanique et (ou) à tuyaux	Ciment de crépissement sur raccords à tuyaux	(D)	Friable	Chrysotile	50-75%	U – Inconnu	15	Raccord	7	S-JWEL-00-02	
80A	Cinquième étage	Zone à bureaux	Tuyauterie au-dessus du plafond	Isolant d'installations de mécanique et (ou) à tuyaux	Ouvrage d'emballage à cellules d'air ou à plusieurs épaisseurs de carton	(D)	Friable	Chrysotile	25-50%	G = En bon état	3	m	7	S-JWEL-97-001 ou 008	L'on soupçonne la présence de produits suspects au-dessus du plafond.
80A	Cinquième étage	Zone à bureaux	Tuyauterie au-dessus du plafond	Isolant d'installations de mécanique et (ou) à tuyaux	Ciment de crépissement sur raccords à tuyaux	(D)	Friable	Chrysotile	50-75%	G = En bon état	5	Raccord	7	S-JWEL-00-02	L'on soupçonne la présence de produits suspects au-dessus du plafond.

Base de données sur l'amiante – Édifice commémoratif de l'ouest, au 344 de la rue Wellington (Mars 2014)

Référence par rapport à l'emplacement de l'enquête	Plancher	Local	Emplacement spécifique	Equipment Type	Description de matériau	Accessibilité	Friabilité (produits friables ou non friables)	Type d'amiante	Pourcentage présent	Condition (bonne, passable, médiocre, réduite, aucune)	Quantité approximative	Éléments	Mesures à prendre, selon la Dir. 057	Ident. de l'échantillon	Commentaires
80B	Cinquième étage	Puits à tuyaux pour la salle de toilettes pour hommes	Tuyau	Isolant d'installations de mécanique et (ou) à tuyaux	Ouvrage d'emballage à cellules d'air ou à plusieurs épaisseurs de carton	(D)	Friable	Chrysotile	25-50%	G = En bon état	15	m	7	S-JWEL-97-001 ou 008	
80B	Cinquième étage	Puits à tuyaux pour la salle de toilettes pour hommes	Tuyau	Isolant d'installations de mécanique et (ou) à tuyaux	Ciment de crépissement sur raccords à tuyaux	(D)	Friable	Chrysotile	50-75%	G = En bon état	10	Raccord	7	S-JWEL-00-02	
81B	Cinquième étage	Retrait à tuyau(x) pour la salle de toilettes pour hommes	Tuyau	Isolant d'installations de mécanique et (ou) à tuyaux	Ouvrage d'emballage à cellules d'air ou à plusieurs épaisseurs de carton	(B)	Friable	Chrysotile	25-50%	G = En bon état	12	m	7	S-JWEL-97-001 ou 008	
81B	Cinquième étage	Retrait à tuyau(x) pour la salle de toilettes pour hommes	Tuyau	Isolant d'installations de mécanique et (ou) à tuyaux	Ciment de crépissement sur raccords à tuyaux	(B)	Friable	Chrysotile	50-75%	G = En bon état	5	Raccord	7	S-JWEL-00-02	
83	Cinquième étage	Entreposage	Conduit	Isolant d'installations de mécanique et (ou) à tuyaux	Ciment de crépissement sur de l'isolant à conduit en liège	(D)	Friable	Chrysotile	50-75%	U – Inconnu	10	m^2	7	S-JWEL-00-SA-25	
84	Cinquième étage	Zone à bureaux	Tuyauterie à radiateur(s)	Isolant d'installations de mécanique et (ou) à tuyaux	Isolant à tuyau	(D)	Friable	Chrysotile ou Chrysotile et Amosite	25-50% ou 1-% et 50-75%	U – Inconnu	14	m	7	S-JWEL-97-001, 003, ou 008	
84	Cinquième étage	Zone à bureaux	Tuyauterie à radiateur(s)	Isolant d'installations de mécanique et (ou) à tuyaux	Ciment de crépissement sur raccords à tuyaux	(D)	Friable	Chrysotile	50-75%	U – Inconnu	10	Raccord	7	S-JWEL-00-02	
85	Cinquième étage	Zone à bureaux	Tuyauterie à radiateur(s)	Isolant d'installations de mécanique et (ou) à tuyaux	Isolant à tuyau	(D)	Friable	Chrysotile ou Chrysotile et Amosite	25-50% ou 1-% et 50-75%	U – Inconnu	14	m	7	S-JWEL-97-001, 003, ou 008	
85	Cinquième étage	Zone à bureaux	Tuyauterie à radiateur(s)	Isolant d'installations de mécanique et (ou) à tuyaux	Ciment de crépissement sur raccords à tuyaux	(D)	Friable	Chrysotile	50-75%	U – Inconnu	10	Raccord	7	S-JWEL-00-02	
86	Cinquième étage	Zone à bureaux	Tuyauterie à radiateur(s)	Isolant d'installations de mécanique et (ou) à tuyaux	Isolant à tuyau	(D)	Friable	Chrysotile ou Chrysotile et Amosite	25-50% ou 1-% et 50-75%	U – Inconnu	20	m	7	S-JWEL-97-001, 003, ou 008	
86	Cinquième étage	Zone à bureaux	Tuyauterie à radiateur(s)	Isolant d'installations de mécanique et (ou) à tuyaux	Ciment de crépissement sur raccords à tuyaux	(D)	Friable	Chrysotile	50-75%	U – Inconnu	15	Raccord	7	S-JWEL-00-02	
86	Cinquième étage	Zone à bureaux	Tuyaux de cheminée à l'intérieur de la colonne ou des colonnes d'intérieur	Isolant d'installations de mécanique et (ou) à tuyaux	Isolant à tuyau	(D)	Friable	Chrysotile ou Chrysotile et Amosite	25-50% ou 1-% et 50-75%	U – Inconnu	9	m	7	S-JWEL-97-001, 003, ou 008	L'on soupçonne la présence de produits suspects à l'intérieur d'une colonne de cheminée.
86	Cinquième étage	Zone à bureaux	Tuyaux de cheminée à l'intérieur de la colonne ou des colonnes d'intérieur	Isolant d'installations de mécanique et (ou) à tuyaux	Ciment de crépissement sur raccords à tuyaux	(D)	Friable	Chrysotile	50-75%	U – Inconnu	6	Raccord	7	S-JWEL-00-02	L'on soupçonne la présence de produits suspects à l'intérieur d'une colonne de cheminée.
86	Cinquième étage	Zone à bureaux	Tuyauterie au-dessus du plafond	Isolant d'installations de mécanique et (ou) à tuyaux	Ouvrage d'emballage à cellules d'air ou à plusieurs épaisseurs de carton	(D)	Friable	Chrysotile	25-50%	G = En bon état	3	m	7	S-JWEL-97-001 ou 008	L'on soupçonne la présence de produits suspects au-dessus du plafond.
86	Cinquième étage	Zone à bureaux	Tuyauterie au-dessus du plafond	Isolant d'installations de mécanique et (ou) à tuyaux	Ciment de crépissement sur raccords à tuyaux	(D)	Friable	Chrysotile	50-75%	G = En bon état	5	Raccord	7	S-JWEL-00-02	L'on soupçonne la présence de produits suspects au-dessus du plafond.
87	Cinquième étage	Zone à bureaux	Tuyauterie à radiateur(s)	Isolant d'installations de mécanique et (ou) à tuyaux	Isolant à tuyau	(D)	Friable	Chrysotile ou Chrysotile et Amosite	25-50% ou 1-% et 50-75%	U – Inconnu	14	m	7	S-JWEL-97-001, 003, ou 008	
87	Cinquième étage	Zone à bureaux	Tuyauterie à radiateur(s)	Isolant d'installations de mécanique et (ou) à tuyaux	Ciment de crépissement sur raccords à tuyaux	(D)	Friable	Chrysotile	50-75%	U – Inconnu	10	Raccord	7	S-JWEL-00-02	
87	Cinquième étage	Zone à bureaux	Tuyauterie au-dessus du plafond	Isolant d'installations de mécanique et (ou) à tuyaux	Ouvrage d'emballage à cellules d'air ou à plusieurs épaisseurs de carton	(D)	Friable	Chrysotile	25-50%	G = En bon état	3	m	7	S-JWEL-97-001 ou 008	L'on soupçonne la présence de produits suspects au-dessus du plafond.
87	Cinquième étage	Zone à bureaux	Tuyauterie au-dessus du plafond	Isolant d'installations de mécanique et (ou) à tuyaux	Ciment de crépissement sur raccords à tuyaux	(D)	Friable	Chrysotile	50-75%	G = En bon état	5	Raccord	7	S-JWEL-00-02	L'on soupçonne la présence de produits suspects au-dessus du plafond.
91A	Cinquième étage	Salle de toilettes pour dames	Tuyaux de cheminée à l'intérieur de la colonne ou des colonnes d'intérieur	Isolant d'installations de mécanique et (ou) à tuyaux	Isolant à tuyau	(D)	Friable	Chrysotile ou Chrysotile et Amosite	25-50% ou 1-% et 50-75%	U – Inconnu	9	m	7	S-JWEL-97-001, 003, ou 008	L'on soupçonne la présence de produits suspects à l'intérieur d'une colonne de cheminée.
91A	Cinquième étage	Zone à bureaux	Tuyaux de cheminée à l'intérieur de la colonne ou des colonnes d'intérieur	Isolant d'installations de mécanique et (ou) à tuyaux	Ciment de crépissement sur raccords à tuyaux	(D)	Friable	Chrysotile	50-75%	U – Inconnu	6	Raccord	7	S-JWEL-00-02	L'on soupçonne la présence de produits suspects à l'intérieur d'une colonne de cheminée.
91B	Cinquième étage	Retrait à tuyau(x) de la salle de toilettes pour dames	Tuyau	Isolant d'installations de mécanique et (ou) à tuyaux	Ouvrage d'emballage à cellules d'air ou à plusieurs épaisseurs de carton	(B)	Friable	Chrysotile	25-50%	G = En bon état	12	m	7	S-JWEL-97-001 ou 008	
91B	Cinquième étage	Retrait à tuyau(x) de la salle de toilettes pour dames	Tuyau	Isolant d'installations de mécanique et (ou) à tuyaux	Ciment de crépissement sur raccords à tuyaux	(B)	Friable	Chrysotile	50-75%	G = En bon état	5	Raccord	7	S-JWEL-00-02	
92	Cinquième étage	Zone à bureaux	Tuyauterie à radiateur(s)	Isolant d'installations de mécanique et (ou) à tuyaux	Isolant à tuyau	(D)	Friable	Chrysotile ou Chrysotile et Amosite	25-50% ou 1-% et 50-75%	U – Inconnu	6	m	7	S-JWEL-97-001, 003, ou 008	
92	Cinquième étage	Zone à bureaux	Tuyauterie à radiateur(s)	Isolant d'installations de mécanique et (ou) à tuyaux	Ciment de crépissement sur raccords à tuyaux	(D)	Friable	Chrysotile	50-75%	U – Inconnu	5	Raccord	7	S-JWEL-00-02	
93	Cinquième étage	Zone à bureaux	Tuyauterie à radiateur(s)	Isolant d'installations de mécanique et (ou) à tuyaux	Isolant à tuyau	(D)	Friable	Chrysotile ou Chrysotile et Amosite	25-50% ou 1-% et 50-75%	U – Inconnu	6	m	7	S-JWEL-97-001, 003, ou 008	
93	Cinquième étage	Zone à bureaux	Tuyauterie à radiateur(s)	Isolant d'installations de mécanique et (ou) à tuyaux	Ciment de crépissement sur raccords à tuyaux	(D)	Friable	Chrysotile	50-75%	U – Inconnu	5	Raccord	7	S-JWEL-00-02	
94	Cinquième étage	Zone à bureaux	Tuyauterie à radiateur(s)	Isolant d'installations de mécanique et (ou) à tuyaux	Isolant à tuyau	(D)	Friable	Chrysotile ou Chrysotile et Amosite	25-50% ou 1-% et 50-75%	U – Inconnu	14	m	7	S-JWEL-97-001, 003, ou 008	
94	Cinquième étage	Zone à bureaux	Tuyauterie à radiateur(s)	Isolant d'installations de mécanique et (ou) à tuyaux	Ciment de crépissement sur raccords à tuyaux	(D)	Friable	Chrysotile	50-75%	U – Inconnu	10	Raccord	7	S-JWEL-00-02	
94	Cinquième étage	Zone à bureaux	Tuyauterie au-dessus du plafond	Isolant d'installations de mécanique et (ou) à tuyaux	Ouvrage d'emballage à cellules d'air ou à plusieurs épaisseurs de carton	(D)	Friable	Chrysotile	25-50%	G = En bon état	6	m	7	S-JWEL-97-001 ou 008	L'on soupçonne la présence de produits suspects au-dessus du plafond.
94	Cinquième étage	Zone à bureaux	Tuyauterie au-dessus du plafond	Isolant d'installations de mécanique et (ou) à tuyaux	Ciment de crépissement sur raccords à tuyaux	(D)	Friable	Chrysotile	50-75%	G = En bon état	10	Raccord	7	S-JWEL-00-02	L'on soupçonne la présence de produits suspects au-dessus du plafond.
95	Cinquième étage	Zone à bureaux	Tuyauterie à radiateur(s)	Isolant d'installations de mécanique et (ou) à tuyaux	Isolant à tuyau	(D)	Friable	Chrysotile ou Chrysotile et Amosite	25-50% ou 1-% et 50-75%	U – Inconnu	20	m	7	S-JWEL-97-001, 003, ou 008	
95	Cinquième étage	Zone à bureaux	Tuyauterie à radiateur(s)	Isolant d'installations de mécanique et (ou) à tuyaux	Ciment de crépissement sur raccords à tuyaux	(D)	Friable	Chrysotile	50-75%	U – Inconnu	15	Raccord	7	S-JWEL-00-02	
95	Cinquième étage	Zone à bureaux	Tuyaux de cheminée à l'intérieur de la colonne ou des colonnes d'intérieur	Isolant d'installations de mécanique et (ou) à tuyaux	Isolant à tuyau	(D)	Friable	Chrysotile ou Chrysotile et Amosite	25-50% ou 1-% et 50-75%	U – Inconnu	9	m	7	S-JWEL-97-001, 003, ou 008	L'on soupçonne la présence de produits suspects à l'intérieur d'une colonne de cheminée.
95	Cinquième étage	Zone à bureaux	Tuyaux de cheminée à l'intérieur de la colonne ou des colonnes d'intérieur	Isolant d'installations de mécanique et (ou) à tuyaux	Ciment de crépissement sur raccords à tuyaux	(D)	Friable	Chrysotile	50-75%	U – Inconnu	6	Raccord	7	S-JWEL-00-02	L'on soupçonne la présence de produits suspects à l'intérieur d'une colonne de cheminée.
96	Cinquième étage	Zone à bureaux	Tuyauterie à radiateur(s)	Isolant d'installations de mécanique et (ou) à tuyaux	Isolant à tuyau	(D)	Friable	Chrysotile ou Chrysotile et Amosite	25-50% ou 1-% et 50-75%	U – Inconnu	14	m	7	S-JWEL-97-001, 003, ou 008	
96	Cinquième étage	Zone à bureaux	Tuyauterie à radiateur(s)	Isolant d'installations de mécanique et (ou) à tuyaux	Ciment de crépissement sur raccords à tuyaux	(D)	Friable	Chrysotile	50-75%	U – Inconnu	10	Raccord	7	S-JWEL-00-02	

Base de données sur l'amiante – Édifice commémoratif de l'ouest, au 344 de la rue Wellington (Mars 2014)

Référence par rapport à l'emplacement de l'enquête	Plancher	Local	Emplacement spécifique	Equipment Type	Description de matériau	Accessibilité	Friabilité (produits friables ou non friables)	Type d'amiante	Pourcentage présent	Condition (bonne, passable, médiocre, réduite, aucune)	Quantité approximative	Éléments	Mesures à prendre, selon la Dir. 057	Ident. de l'échantillon	Commentaires
97	Cinquième étage	Zone à bureaux	Tuyauterie à radiateur(s)	Isolant d'installations de mécanique et (ou) à tuyaux	Isolant à tuyau	(D)	Friable	Chrysotile ou Chrysotile et Amosite	25-50% ou 1-% et 50-75%	U – Inconnu	20	m	7	S-JWEL-97-001, 003, ou 008	
97	Cinquième étage	Zone à bureaux	Tuyauterie à radiateur(s)	Isolant d'installations de mécanique et (ou) à tuyaux	Ciment de crépissement sur raccords à tuyaux	(D)	Friable	Chrysotile	50-75%	U – Inconnu	15	Raccord	7	S-JWEL-00-02	
99	Cinquième étage	Zone à bureaux	Tuyauterie à radiateur(s)	Isolant d'installations de mécanique et (ou) à tuyaux	Isolant à tuyau	(D)	Friable	Chrysotile ou Chrysotile et Amosite	25-50% ou 1-% et 50-75%	U – Inconnu	42	m	7	S-JWEL-97-001, 003, ou 008	
99	Cinquième étage	Zone à bureaux	Tuyauterie à radiateur(s)	Isolant d'installations de mécanique et (ou) à tuyaux	Ciment de crépissement sur raccords à tuyaux	(D)	Friable	Chrysotile	50-75%	U – Inconnu	30	Raccord	7	S-JWEL-00-02	
100	Cinquième étage	Zone à bureaux	Tuyauterie à radiateur(s)	Isolant d'installations de mécanique et (ou) à tuyaux	Isolant à tuyau	(D)	Friable	Chrysotile ou Chrysotile et Amosite	25-50% ou 1-% et 50-75%	U – Inconnu	12	m	7	S-JWEL-97-001, 003, ou 008	
100	Cinquième étage	Zone à bureaux	Tuyauterie à radiateur(s)	Isolant d'installations de mécanique et (ou) à tuyaux	Ciment de crépissement sur raccords à tuyaux	(D)	Friable	Chrysotile	50-75%	U – Inconnu	10	Raccord	7	S-JWEL-00-02	
101	Cinquième étage	Zone à bureaux	Tuyauterie à radiateur(s)	Isolant d'installations de mécanique et (ou) à tuyaux	Isolant à tuyau	(D)	Friable	Chrysotile ou Chrysotile et Amosite	25-50% ou 1-% et 50-75%	U – Inconnu	14	m	7	S-JWEL-97-001, 003, ou 008	
101	Cinquième étage	Zone à bureaux	Tuyauterie à radiateur(s)	Isolant d'installations de mécanique et (ou) à tuyaux	Ciment de crépissement sur raccords à tuyaux	(D)	Friable	Chrysotile	50-75%	U – Inconnu	10	Raccord	7	S-JWEL-00-02	
102	Cinquième étage	Zone à bureaux	Tuyauterie à radiateur(s)	Isolant d'installations de mécanique et (ou) à tuyaux	Isolant à tuyau	(D)	Friable	Chrysotile ou Chrysotile et Amosite	25-50% ou 1-% et 50-75%	U – Inconnu	14	m	7	S-JWEL-97-001, 003, ou 008	
102	Cinquième étage	Zone à bureaux	Tuyauterie à radiateur(s)	Isolant d'installations de mécanique et (ou) à tuyaux	Ciment de crépissement sur raccords à tuyaux	(D)	Friable	Chrysotile	50-75%	U – Inconnu	10	Raccord	7	S-JWEL-00-02	
102	Cinquième étage	Zone à bureaux	Tuyauterie au-dessus du plafond	Isolant d'installations de mécanique et (ou) à tuyaux	Ouvrage d'emballage à cellules d'air ou à plusieurs épaisseurs de carton	(D)	Friable	Chrysotile	25-50%	G = En bon état	6	m	7	S-JWEL-97-001 ou 008	L'on soupçonne la présence de produits suspects au-dessus du plafond.
102	Cinquième étage	Zone à bureaux	Tuyauterie au-dessus du plafond	Isolant d'installations de mécanique et (ou) à tuyaux	Ciment de crépissement sur raccords à tuyaux	(D)	Friable	Chrysotile	50-75%	G = En bon état	5	Raccord	7	S-JWEL-00-02	L'on soupçonne la présence de produits suspects au-dessus du plafond.
103	Cinquième étage	Zone à bureaux	Tuyauterie à radiateur(s)	Isolant d'installations de mécanique et (ou) à tuyaux	Isolant à tuyau	(D)	Friable	Chrysotile ou Chrysotile et Amosite	25-50% ou 1-% et 50-75%	U – Inconnu	12	m	7	S-JWEL-97-001, 003, ou 008	
103	Cinquième étage	Zone à bureaux	Tuyauterie à radiateur(s)	Isolant d'installations de mécanique et (ou) à tuyaux	Ciment de crépissement sur raccords à tuyaux	(D)	Friable	Chrysotile	50-75%	U – Inconnu	10	Raccord	7	S-JWEL-00-02	
103	Cinquième étage	Zone à bureaux	Tuyauterie au-dessus du plafond	Isolant d'installations de mécanique et (ou) à tuyaux	Ouvrage d'emballage à cellules d'air ou à plusieurs épaisseurs de carton	(D)	Friable	Chrysotile	25-50%	G = En bon état	6	m	7	S-JWEL-97-001 ou 008	L'on soupçonne la présence de produits suspects au-dessus du plafond.
103	Cinquième étage	Zone à bureaux	Tuyauterie au-dessus du plafond	Isolant d'installations de mécanique et (ou) à tuyaux	Ciment de crépissement sur raccords à tuyaux	(D)	Friable	Chrysotile	50-75%	G = En bon état	5	Raccord	7	S-JWEL-00-02	L'on soupçonne la présence de produits suspects au-dessus du plafond.
104	Cinquième étage	Zone à bureaux	Tuyaux de cheminée à l'intérieur de la colonne ou des colonnes d'intérieur	Isolant d'installations de mécanique et (ou) à tuyaux	Isolant à tuyau	(D)	Friable	Chrysotile ou Chrysotile et Amosite	25-50% ou 1-% et 50-75%	U – Inconnu	9	m	7	S-JWEL-97-001, 003, ou 008	L'on soupçonne la présence de produits suspects à l'intérieur d'une colonne de cheminée.
104	Cinquième étage	Zone à bureaux	Tuyaux de cheminée à l'intérieur de la colonne ou des colonnes d'intérieur	Isolant d'installations de mécanique et (ou) à tuyaux	Ciment de crépissement sur raccords à tuyaux	(D)	Friable	Chrysotile	50-75%	U – Inconnu	6	Raccord	7	S-JWEL-00-02	L'on soupçonne la présence de produits suspects à l'intérieur d'une colonne de cheminée.
104	Cinquième étage	Zone à bureaux	Tuyauterie au-dessus du plafond	Isolant d'installations de mécanique et (ou) à tuyaux	Ouvrage d'emballage à cellules d'air ou à plusieurs épaisseurs de carton	(D)	Friable	Chrysotile	25-50%	G = En bon état	6	m	7	S-JWEL-97-001 ou 008	L'on soupçonne la présence de produits suspects au-dessus du plafond.
104	Cinquième étage	Zone à bureaux	Tuyauterie au-dessus du plafond	Isolant d'installations de mécanique et (ou) à tuyaux	Ciment de crépissement sur raccords à tuyaux	(D)	Friable	Chrysotile	50-75%	G = En bon état	5	Raccord	7	S-JWEL-00-02	L'on soupçonne la présence de produits suspects au-dessus du plafond.
105	Cinquième étage	Zone à bureaux	Tuyauterie à radiateur(s)	Isolant d'installations de mécanique et (ou) à tuyaux	Isolant à tuyau	(D)	Friable	Chrysotile ou Chrysotile et Amosite	25-50% ou 1-% et 50-75%	U – Inconnu	28	m	7	S-JWEL-97-001, 003, ou 008	
105	Cinquième étage	Zone à bureaux	Tuyauterie à radiateur(s)	Isolant d'installations de mécanique et (ou) à tuyaux	Ciment de crépissement sur raccords à tuyaux	(D)	Friable	Chrysotile	50-75%	U – Inconnu	20	Raccord	7	S-JWEL-00-02	
105	Cinquième étage	Zone à bureaux	Tuyauterie au-dessus du plafond	Isolant d'installations de mécanique et (ou) à tuyaux	Ouvrage d'emballage à cellules d'air ou à plusieurs épaisseurs de carton	(D)	Friable	Chrysotile	25-50%	G = En bon état	25	m	7	S-JWEL-97-001 ou 008	L'on soupçonne la présence de produits suspects au-dessus du plafond.
105	Cinquième étage	Zone à bureaux	Tuyauterie au-dessus du plafond	Isolant d'installations de mécanique et (ou) à tuyaux	Ciment de crépissement sur raccords à tuyaux	(D)	Friable	Chrysotile	50-75%	G = En bon état	10	Raccord	7	S-JWEL-00-02	L'on soupçonne la présence de produits suspects au-dessus du plafond.
106	Cinquième étage	Zone à bureaux	Tuyauterie à radiateur(s)	Isolant d'installations de mécanique et (ou) à tuyaux	Isolant à tuyau	(D)	Friable	Chrysotile ou Chrysotile et Amosite	25-50% ou 1-% et 50-75%	U – Inconnu	14	m	7	S-JWEL-97-001, 003, ou 008	
106	Cinquième étage	Zone à bureaux	Tuyauterie à radiateur(s)	Isolant d'installations de mécanique et (ou) à tuyaux	Ciment de crépissement sur raccords à tuyaux	(D)	Friable	Chrysotile	50-75%	U – Inconnu	10	Raccord	7	S-JWEL-00-02	
107	Cinquième étage	Zone à bureaux	Tuyauterie à radiateur(s)	Isolant d'installations de mécanique et (ou) à tuyaux	Isolant à tuyau	(D)	Friable	Chrysotile ou Chrysotile et Amosite	25-50% ou 1-% et 50-75%	U – Inconnu	22	m	7	S-JWEL-97-001, 003, ou 008	
107	Cinquième étage	Zone à bureaux	Tuyauterie à radiateur(s)	Isolant d'installations de mécanique et (ou) à tuyaux	Ciment de crépissement sur raccords à tuyaux	(D)	Friable	Chrysotile	50-75%	U – Inconnu	15	Raccord	7	S-JWEL-00-02	
108	Cinquième étage	Zone à bureaux	Tuyauterie à radiateur(s)	Isolant d'installations de mécanique et (ou) à tuyaux	Isolant à tuyau	(D)	Friable	Chrysotile ou Chrysotile et Amosite	25-50% ou 1-% et 50-75%	U – Inconnu	6	m	7	S-JWEL-97-001, 003, ou 008	
108	Cinquième étage	Zone à bureaux	Tuyauterie à radiateur(s)	Isolant d'installations de mécanique et (ou) à tuyaux	Ciment de crépissement sur raccords à tuyaux	(D)	Friable	Chrysotile	50-75%	U – Inconnu	5	Raccord	7	S-JWEL-00-02	
108	Cinquième étage	Zone à bureaux	Tuyaux de cheminée à l'intérieur de la colonne ou des colonnes d'intérieur	Isolant d'installations de mécanique et (ou) à tuyaux	Isolant à tuyau	(D)	Friable	Chrysotile ou Chrysotile et Amosite	25-50% ou 1-% et 50-75%	U – Inconnu	9	m	7	S-JWEL-97-001, 003, ou 008	L'on soupçonne la présence de produits suspects à l'intérieur d'une colonne de cheminée.
108	Cinquième étage	Zone à bureaux	Tuyaux de cheminée à l'intérieur de la colonne ou des colonnes d'intérieur	Isolant d'installations de mécanique et (ou) à tuyaux	Ciment de crépissement sur raccords à tuyaux	(D)	Friable	Chrysotile	50-75%	U – Inconnu	6	Raccord	7	S-JWEL-00-02	L'on soupçonne la présence de produits suspects à l'intérieur d'une colonne de cheminée.
108	Cinquième étage	Zone à bureaux	Tuyauterie au-dessus du plafond	Isolant d'installations de mécanique et (ou) à tuyaux	Ouvrage d'emballage à cellules d'air ou à plusieurs épaisseurs de carton	(D)	Friable	Chrysotile	25-50%	G = En bon état	23	m	7	S-JWEL-97-001 ou 008	L'on soupçonne la présence de produits suspects au-dessus du plafond.
108	Cinquième étage	Zone à bureaux	Tuyauterie au-dessus du plafond	Isolant d'installations de mécanique et (ou) à tuyaux	Ciment de crépissement sur raccords à tuyaux	(D)	Friable	Chrysotile	50-75%	G = En bon état	10	Raccord	7	S-JWEL-00-02	L'on soupçonne la présence de produits suspects au-dessus du plafond.
109	Cinquième étage	Zone à bureaux	Tuyauterie à radiateur(s)	Isolant d'installations de mécanique et (ou) à tuyaux	Isolant à tuyau	(D)	Friable	Chrysotile ou Chrysotile et Amosite	25-50% ou 1-% et 50-75%	U – Inconnu	20	m	7	S-JWEL-97-001, 003, ou 008	
109	Cinquième étage	Zone à bureaux	Tuyauterie à radiateur(s)	Isolant d'installations de mécanique et (ou) à tuyaux	Ciment de crépissement sur raccords à tuyaux	(D)	Friable	Chrysotile	50-75%	U – Inconnu	15	Raccord	7	S-JWEL-00-02	
109	Cinquième étage	Zone à bureaux	Tuyauterie au-dessus du plafond	Isolant d'installations de mécanique et (ou) à tuyaux	Ouvrage d'emballage à cellules d'air ou à plusieurs épaisseurs de carton	(D)	Friable	Chrysotile	25-50%	G = En bon état	23	m	7	S-JWEL-97-001 ou 008	L'on soupçonne la présence de produits suspects au-dessus du plafond.
109	Cinquième étage	Zone à bureaux	Tuyauterie au-dessus du plafond	Isolant d'installations de mécanique et (ou) à tuyaux	Ciment de crépissement sur raccords à tuyaux	(D)	Friable	Chrysotile	50-75%	G = En bon état	10	Raccord	7	S-JWEL-00-02	L'on soupçonne la présence de produits suspects au-dessus du plafond.
110	Cinquième étage	Zone à bureaux	Tuyauterie à radiateur(s)	Isolant d'installations de mécanique et (ou) à tuyaux	Isolant à tuyau	(D)	Friable	Chrysotile ou Chrysotile et Amosite	25-50% ou 1-% et 50-75%	U – Inconnu	6	m	7	S-JWEL-97-001, 003, ou 008	

Base de données sur l'amiante – Édifice commémoratif de l'ouest, au 344 de la rue Wellington (Mars 2014)

Référence par rapport à l'emplacement de l'enquête	Plancher	Local	Emplacement spécifique	Equipment Type	Description de matériau	Accessibilité	Friabilité (produits friables ou non friables)	Type d'amiante	Pourcentage présent	Condition (bonne, passable, médiocre, réduite, aucune)	Quantité approximative	Éléments	Mesures à prendre, selon la Dir. 057	Ident. de l'échantillon	Commentaires
110	Cinquième étage	Zone à bureaux	Tuyauterie à radiateur(s)	Isolant d'installations de mécanique et (ou) à tuyaux	Ciment de crépissement sur raccords à tuyaux	(D)	Friable	Chrysotile	50-75%	U – Inconnu	5	Raccord	7	S-JWEL-00-02	
110	Cinquième étage	Zone à bureaux	Tuyauterie au-dessus du plafond	Isolant d'installations de mécanique et (ou) à tuyaux	Ouvrage d'emballage à cellules d'air ou à plusieurs épaisseurs de carton	(D)	Friable	Chrysotile	25-50%	G = En bon état	40	m	7	S-JWEL-97-001 ou 008	L'on soupçonne la présence de produits suspects au-dessus du plafond.
110	Cinquième étage	Zone à bureaux	Tuyauterie au-dessus du plafond	Isolant d'installations de mécanique et (ou) à tuyaux	Ciment de crépissement sur raccords à tuyaux	(D)	Friable	Chrysotile	50-75%	G = En bon état	20	Raccord	7	S-JWEL-00-02	L'on soupçonne la présence de produits suspects au-dessus du plafond.
111	Cinquième étage	Zone à bureaux	Tuyauterie à radiateur(s)	Isolant d'installations de mécanique et (ou) à tuyaux	Isolant à tuyau	(D)	Friable	Chrysotile ou Chrysotile et Amosite	25-50% ou 1-% et 50-75%	U – Inconnu	14	m	7	S-JWEL-97-001, 003, ou 008	
111	Cinquième étage	Zone à bureaux	Tuyauterie à radiateur(s)	Isolant d'installations de mécanique et (ou) à tuyaux	Ciment de crépissement sur raccords à tuyaux	(D)	Friable	Chrysotile	50-75%	U – Inconnu	10	Raccord	7	S-JWEL-00-02	
111	Cinquième étage	Zone à bureaux	Tuyauterie au-dessus du plafond	Isolant d'installations de mécanique et (ou) à tuyaux	Ouvrage d'emballage à cellules d'air ou à plusieurs épaisseurs de carton	(D)	Friable	Chrysotile	25-50%	G = En bon état	23	m	7	S-JWEL-97-001 ou 008	L'on soupçonne la présence de produits suspects au-dessus du plafond.
111	Cinquième étage	Zone à bureaux	Tuyauterie au-dessus du plafond	Isolant d'installations de mécanique et (ou) à tuyaux	Ciment de crépissement sur raccords à tuyaux	(D)	Friable	Chrysotile	50-75%	G = En bon état	10	Raccord	7	S-JWEL-00-02	L'on soupçonne la présence de produits suspects au-dessus du plafond.
112	Cinquième étage	Zone à bureaux	Tuyauterie à radiateur(s)	Isolant d'installations de mécanique et (ou) à tuyaux	Isolant à tuyau	(D)	Friable	Chrysotile ou Chrysotile et Amosite	25-50% ou 1-% et 50-75%	U – Inconnu	6	m	7	S-JWEL-97-001, 003, ou 008	
112	Cinquième étage	Zone à bureaux	Tuyauterie à radiateur(s)	Isolant d'installations de mécanique et (ou) à tuyaux	Ciment de crépissement sur raccords à tuyaux	(D)	Friable	Chrysotile	50-75%	U – Inconnu	5	Raccord	7	S-JWEL-00-02	
112	Cinquième étage	Zone à bureaux	Tuyauterie au-dessus du plafond	Isolant d'installations de mécanique et (ou) à tuyaux	Ouvrage d'emballage à cellules d'air ou à plusieurs épaisseurs de carton	(D)	Friable	Chrysotile	25-50%	G = En bon état	23	m	7	S-JWEL-97-001 ou 008	L'on soupçonne la présence de produits suspects au-dessus du plafond.
112	Cinquième étage	Zone à bureaux	Tuyauterie au-dessus du plafond	Isolant d'installations de mécanique et (ou) à tuyaux	Ciment de crépissement sur raccords à tuyaux	(D)	Friable	Chrysotile	50-75%	G = En bon état	10	Raccord	7	S-JWEL-00-02	L'on soupçonne la présence de produits suspects au-dessus du plafond.
113	Cinquième étage	Zone à bureaux	Tuyauterie à radiateur(s)	Isolant d'installations de mécanique et (ou) à tuyaux	Isolant à tuyau	(D)	Friable	Chrysotile ou Chrysotile et Amosite	25-50% ou 1-% et 50-75%	U – Inconnu	14	m	7	S-JWEL-97-001, 003, ou 008	
113	Cinquième étage	Zone à bureaux	Tuyauterie à radiateur(s)	Isolant d'installations de mécanique et (ou) à tuyaux	Ciment de crépissement sur raccords à tuyaux	(D)	Friable	Chrysotile	50-75%	U – Inconnu	10	Raccord	7	S-JWEL-00-02	
113	Cinquième étage	Zone à bureaux	Tuyauterie au-dessus du plafond	Isolant d'installations de mécanique et (ou) à tuyaux	Ouvrage d'emballage à cellules d'air ou à plusieurs épaisseurs de carton	(D)	Friable	Chrysotile	25-50%	G = En bon état	23	m	7	S-JWEL-97-001, 003, ou 008	L'on soupçonne la présence de produits suspects au-dessus du plafond.
113	Cinquième étage	Zone à bureaux	Tuyauterie au-dessus du plafond	Isolant d'installations de mécanique et (ou) à tuyaux	Ciment de crépissement sur raccords à tuyaux	(D)	Friable	Chrysotile	50-75%	G = En bon état	10	Raccord	7	S-JWEL-00-02	L'on soupçonne la présence de produits suspects au-dessus du plafond.
114	Cinquième étage	Zone à bureaux	Tuyauterie à radiateur(s)	Isolant d'installations de mécanique et (ou) à tuyaux	Isolant à tuyau	(D)	Friable	Chrysotile ou Chrysotile et Amosite	25-50% ou 1-% et 50-75%	U – Inconnu	6	m	7	S-JWEL-97-001, 003, ou 008	
114	Cinquième étage	Zone à bureaux	Tuyauterie à radiateur(s)	Isolant d'installations de mécanique et (ou) à tuyaux	Ciment de crépissement sur raccords à tuyaux	(D)	Friable	Chrysotile	50-75%	U – Inconnu	5	Raccord	7	S-JWEL-00-02	
114	Cinquième étage	Zone à bureaux	Tuyauterie au-dessus du plafond	Isolant d'installations de mécanique et (ou) à tuyaux	Ouvrage d'emballage à cellules d'air ou à plusieurs épaisseurs de carton	(D)	Friable	Chrysotile	25-50%	G = En bon état	23	m	7	S-JWEL-97-001 ou 008	L'on soupçonne la présence de produits suspects au-dessus du plafond.
114	Cinquième étage	Zone à bureaux	Tuyauterie au-dessus du plafond	Isolant d'installations de mécanique et (ou) à tuyaux	Ciment de crépissement sur raccords à tuyaux	(D)	Friable	Chrysotile	50-75%	G = En bon état	10	Raccord	7	S-JWEL-00-02	L'on soupçonne la présence de produits suspects au-dessus du plafond.
115	Cinquième étage	Zone à bureaux	Tuyauterie à radiateur(s)	Isolant d'installations de mécanique et (ou) à tuyaux	Isolant à tuyau	(D)	Friable	Chrysotile ou Chrysotile et Amosite	25-50% ou 1-% et 50-75%	U – Inconnu	14	m	7	S-JWEL-97-001, 003, ou 008	
115	Cinquième étage	Zone à bureaux	Tuyauterie à radiateur(s)	Isolant d'installations de mécanique et (ou) à tuyaux	Ciment de crépissement sur raccords à tuyaux	(D)	Friable	Chrysotile	50-75%	U – Inconnu	10	Raccord	7	S-JWEL-00-02	
115	Cinquième étage	Zone à bureaux	Tuyauterie au-dessus du plafond	Isolant d'installations de mécanique et (ou) à tuyaux	Ouvrage d'emballage à cellules d'air ou à plusieurs épaisseurs de carton	(D)	Friable	Chrysotile	25-50%	G = En bon état	23	m	7	S-JWEL-97-001 ou 008	L'on soupçonne la présence de produits suspects au-dessus du plafond.
115	Cinquième étage	Zone à bureaux	Tuyauterie au-dessus du plafond	Isolant d'installations de mécanique et (ou) à tuyaux	Ciment de crépissement sur raccords à tuyaux	(D)	Friable	Chrysotile	50-75%	G = En bon état	10	Raccord	7	S-JWEL-00-02	L'on soupçonne la présence de produits suspects au-dessus du plafond.
116	Cinquième étage	Zone à bureaux	Tuyauterie à radiateur(s)	Isolant d'installations de mécanique et (ou) à tuyaux	Isolant à tuyau	(D)	Friable	Chrysotile ou Chrysotile et Amosite	25-50% ou 1-% et 50-75%	U – Inconnu	68	m	7	S-JWEL-97-001, 003, ou 008	
116	Cinquième étage	Zone à bureaux	Tuyauterie à radiateur(s)	Isolant d'installations de mécanique et (ou) à tuyaux	Ciment de crépissement sur raccords à tuyaux	(D)	Friable	Chrysotile	50-75%	U – Inconnu	50	Raccord	7	S-JWEL-00-02	
116	Cinquième étage	Zone à bureaux	Tuyaux de cheminée à l'intérieur de la colonne ou des colonnes d'intérieur	Isolant d'installations de mécanique et (ou) à tuyaux	Isolant à tuyau	(D)	Friable	Chrysotile ou Chrysotile et Amosite	25-50% ou 1-% et 50-75%	U – Inconnu	9	m	7	S-JWEL-97-001, 003, ou 008	L'on soupçonne la présence de produits suspects à l'intérieur d'une colonne de cheminée.
116	Cinquième étage	Zone à bureaux	Tuyaux de cheminée à l'intérieur de la colonne ou des colonnes d'intérieur	Isolant d'installations de mécanique et (ou) à tuyaux	Ciment de crépissement sur raccords à tuyaux	(D)	Friable	Chrysotile	50-75%	U – Inconnu	6	Raccord	7	S-JWEL-00-02	L'on soupçonne la présence de produits suspects à l'intérieur d'une colonne de cheminée.
116	Cinquième étage	Zone à bureaux	Tuyauterie au-dessus du plafond	Isolant d'installations de mécanique et (ou) à tuyaux	Ouvrage d'emballage à cellules d'air ou à plusieurs épaisseurs de carton	(D)	Friable	Chrysotile	25-50%	G = En bon état	15	m	7	S-JWEL-97-001 ou 008	L'on soupçonne la présence de produits suspects au-dessus du plafond.
116	Cinquième étage	Zone à bureaux	Tuyauterie au-dessus du plafond	Isolant d'installations de mécanique et (ou) à tuyaux	Ciment de crépissement sur raccords à tuyaux	(D)	Friable	Chrysotile	50-75%	G = En bon état	10	Raccord	7	S-JWEL-00-02	L'on soupçonne la présence de produits suspects au-dessus du plafond.
117	Cinquième étage	Zone à bureaux	Tuyauterie dans le puits	Isolant d'installations de mécanique et (ou) à tuyaux	Isolant à tuyau	(D)	Friable	Chrysotile ou Chrysotile et Amosite	25-50% ou 1-% et 50-75%	U – Inconnu	8	m	7	S-JWEL-97-001, 003, ou 008	Présence soupçonnée à l'intérieur du puits du côté sud du local. L'isolant peut être constitué de cellules d'air, de blocs magnésiens ou d'emballages constitués d'épaisseurs de carton.
117	Cinquième étage	Zone à bureaux	Tuyauterie dans le puits	Isolant d'installations de mécanique et (ou) à tuyaux	Ciment de crépissement sur raccords à tuyaux	(D)	Friable	Chrysotile	50-75%	U – Inconnu	5	Raccord	7	S-JWEL-00-02	Présence soupçonnée à l'intérieur du puits du côté sud du local.
117	Cinquième étage	Zone à bureaux	Tuyauterie à l'intérieur du mur	Isolant d'installations de mécanique et (ou) à tuyaux	Isolant à tuyau	(D)	Friable	Chrysotile ou Chrysotile et Amosite	25-50% ou 1-% et 50-75%	U – Inconnu	30	m	7	S-JWEL-97-001, 003, ou 008	L'on soupçonne la présence de produits suspects à l'intérieur du mur plein et (ou) du puits du côté nord-ouest du local. L'isolant à tuyaux peut être constitué de cellules d'air amiantées, d'emballages constitués d'épaisseurs de carton ou de blocs magnésiens.
117	Cinquième étage	Zone à bureaux	Tuyauterie à l'intérieur du mur	Isolant d'installations de mécanique et (ou) à tuyaux	Ciment de crépissement sur raccords à tuyaux	(D)	Friable	Chrysotile	50-75%	U – Inconnu	10	Raccord	7	S-JWEL-00-02	Produits suspects à l'intérieur d'un mur plein, du côté du sud de la salle.
118	Cinquième étage	Salle de toilettes pour hommes	Tuyauterie à l'intérieur du mur	Isolant d'installations de mécanique et (ou) à tuyaux	Isolant à tuyau	(D)	Friable	Chrysotile ou Chrysotile et Amosite	25-50% ou 1-% et 50-75%	U – Inconnu	30	m	7	S-JWEL-97-001, 003, ou 008	Produits suspects à l'intérieur d'un mur plein, du côté du sud de la salle. Accessibles via une trappe d'accès murale dans le local 117. L'isolant à tuyaux peut être constitué de cellules d'air amiantées, de blocs magnésiens ou d'emballages constitués d'épaisseurs de carton.
118	Cinquième étage	Salle de toilettes pour hommes	Tuyauterie à l'intérieur du mur	Isolant d'installations de mécanique et (ou) à tuyaux	Ciment de crépissement sur raccords à tuyaux	(D)	Friable	Chrysotile	50-75%	U – Inconnu	10	Raccord	7	S-JWEL-00-02	Produits suspects à l'intérieur d'un mur plein, du côté du sud de la salle. Accessibles via une trappe d'accès murale dans le local 117.
119	Cinquième étage	Retrait à tuyau(x) pour la salle de toilettes pour hommes	Tuyau	Isolant d'installations de mécanique et (ou) à tuyaux	Ouvrage d'emballage à cellules d'air ou à plusieurs épaisseurs de carton	(B)	Friable	Chrysotile	25-50%	G = En bon état	15	m	7	S-JWEL-97-001 ou 008	
119	Cinquième étage	Retrait à tuyau(x) pour la salle de toilettes pour hommes	Tuyau	Isolant d'installations de mécanique et (ou) à tuyaux	Bloc magnésien	(B)	Friable	Amosite et chrysotile	25-50% et 5-25%	G = En bon état	8	m	7	S-JWEL-00-SA11	
119	Cinquième étage	Petit local de mécanique	Tuyau	Isolant d'installations de mécanique et (ou) à tuyaux	Ciment de crépissement sur raccords à tuyaux	(B)	Friable	Chrysotile	50-75%	G = En bon état	15	Raccord	7	S-JWEL-00-02	
120	Cinquième étage	Tous les corridors	Étage	Carrelage de plancher vinylique	De format 12 po. sur 12 po. et de couleur beige, avec stries rouges	(A)	Non-friable	Chrysotile	8.10%	G = En bon état	600	m^2	7	S-DST-13A	

Base de données sur l'amiante – Édifice commémoratif de l'ouest, au 344 de la rue Wellington (Mars 2014)

Référence par rapport à l'emplacement de l'enquête	Plancher	Local	Emplacement spécifique	Equipment Type	Description de matériau	Accessibilité	Friabilité (produits friables ou non friables)	Type d'amiante	Pourcentage présent	Condition (bonne, passable, médiocre, réduite, aucune)	Quantité approximative	Éléments	Mesures à prendre, selon la Dir. 057	Ident. de l'échantillon	Commentaires
120	Cinquième étage	Tous les corridors	Plafond	Carrelage de plafond	Carreaux de plafond Transite, de 2 pi. sur 2 pi. et à trous d'épingle	(C) – De type apparent	Non-friable	Chrysotile	5-25%	G = En bon état	600	m^2	7	S-JWEL-00-SA-14	
120	Cinquième étage	Corridor, au-dessus du carrelage de plafond Transite	Conduit	Isolant d'installations de mécanique et (ou) à tuyaux	Ciment de crépissement sur de l'isolant à conduit en liège	(D)	Friable	Chrysotile	50-75%	G = En bon état	50	m^2	7	S-JWEL-00-SA-25	Au-dessus du plafond, avec un sens de parcours depuis le corridor central du nord et vers le bas, en empruntant le corridor du nord-est.
120	Cinquième étage	Corridor, au-dessus du carrelage de plafond Transite	Tuyauterie au-dessus du plafond	Isolant d'installations de mécanique et (ou) à tuyaux	Isolant à tuyau	(D)	Friable	Chrysotile ou Chrysotile et Amosite	25-50% ou 1-% et 50-75%	G = En bon état	15	m	7	S-JWEL-97-001, 003, ou 008	Au-dessus du plafond, de montage dans le corridor central, avec une orientation vers le sud
642	Cinquième étage	Local de courant	Tuyau	Autres matériaux amiantés	Tuyau Transite	(B)	Non-friable	Chrysotile et Crocidolite	5-25% et 25-50%	G = En bon état	6	m	7	S-JWEL-00-SA16	
644	Cinquième étage	Local de courant	Tuyau	Autres matériaux amiantés	Tuyau Transite	(B)	Non-friable	Chrysotile et Crocidolite	5-25% et 25-50%	G = En bon état	6	m	7	S-JWEL-00-SA16	
Cage d'escalier S1	Cinquième étage	Cage d'escalier du sud-est	Tuyauterie à radiateur(s)	Isolant d'installations de mécanique et (ou) à tuyaux	Isolant à tuyau	(D)	Friable	Chrysotile ou Chrysotile et Amosite	25-50% ou 1-% et 50-75%	U – Inconnu	14	m	7	S-JWEL-97-001, 003, ou 008	Produits suspects à l'intérieur du mur plein de la cage d'escalier. L'isolant à tuyaux peut être constitué de cellules d'air, de blocs magnésiens ou d'emballages constitués d'épaisseurs de carton.
Cage d'escalier S1	Cinquième étage	Cage d'escalier du sud-est	Tuyauterie à radiateur(s)	Isolant d'installations de mécanique et (ou) à tuyaux	Ciment de crépissement sur raccords à tuyaux	(D)	Friable	Chrysotile	50-75%	U – Inconnu	10	Raccord	7	S-JWEL-00-02	Produits suspects à l'intérieur du mur plein de la cage d'escalier
Cage d'escalier S2	Cinquième étage	Cage d'escalier du sud-ouest	Tuyauterie à radiateur(s)	Isolant d'installations de mécanique et (ou) à tuyaux	Isolant à tuyau	(D)	Friable	Chrysotile ou Chrysotile et Amosite	25-50% ou 1-% et 50-75%	U – Inconnu	14	m	7	S-JWEL-97-001, 003, ou 008	Produits suspects à l'intérieur du mur plein de la cage d'escalier. L'isolant à tuyaux peut être constitué de cellules d'air, de blocs magnésiens ou d'emballages constitués d'épaisseurs de carton.
Cage d'escalier S2	Cinquième étage	Cage d'escalier du sud-ouest	Tuyauterie à radiateur(s)	Isolant d'installations de mécanique et (ou) à tuyaux	Ciment de crépissement sur raccords à tuyaux	(D)	Friable	Chrysotile	50-75%	U – Inconnu	10	Raccord	7	S-JWEL-00-02	Produits suspects à l'intérieur du mur plein de la cage d'escalier
Cage d'escalier S3	Cinquième étage	Cage d'escalier du nord-ouest	Tuyauterie à radiateur(s)	Isolant d'installations de mécanique et (ou) à tuyaux	Isolant à tuyau	(D)	Friable	Chrysotile ou Chrysotile et Amosite	25-50% ou 1-% et 50-75%	U – Inconnu	14	m	7	S-JWEL-97-001, 003, ou 008	Produits suspects à l'intérieur du mur plein de la cage d'escalier. L'isolant à tuyaux peut être constitué de cellules d'air, de blocs magnésiens ou d'emballages constitués d'épaisseurs de carton.
Cage d'escalier S3	Cinquième étage	Cage d'escalier du nord-ouest	Tuyauterie à radiateur(s)	Isolant d'installations de mécanique et (ou) à tuyaux	Ciment de crépissement sur raccords à tuyaux	(D)	Friable	Chrysotile	50-75%	U – Inconnu	10	Raccord	7	S-JWEL-00-02	Produits suspects à l'intérieur du mur plein de la cage d'escalier
Cage d'escalier S4	Cinquième étage	Cage d'escalier du nord-est	Tuyauterie à radiateur(s)	Isolant d'installations de mécanique et (ou) à tuyaux	Isolant à tuyau	(D)	Friable	Chrysotile ou Chrysotile et Amosite	25-50% ou 1-% et 50-75%	U – Inconnu	14	m	7	S-JWEL-97-001, 003, ou 008	Produits suspects à l'intérieur du mur plein de la cage d'escalier. L'isolant à tuyaux peut être constitué de cellules d'air, de blocs magnésiens ou d'emballages constitués d'épaisseurs de carton.
Cage d'escalier S4	Cinquième étage	Cage d'escalier du nord-est	Tuyauterie à radiateur(s)	Isolant d'installations de mécanique et (ou) à tuyaux	Ciment de crépissement sur raccords à tuyaux	(D)	Friable	Chrysotile	50-75%	U – Inconnu	10	Raccord	7	S-JWEL-00-02	Produits suspects à l'intérieur du mur plein de la cage d'escalier

Base de données sur l'amiante – Édifice commémoratif de l'ouest, au 344 de la rue Wellington (Mars 2014)

Référence par rapport à l'emplacement de l'enquête	Plancher	Local	Emplacement spécifique	Equipment Type	Description de matériau	Accessibilité	Friabilité (produits friables ou non friables)	Type d'amiante	Pourcentage présent	Condition (bonne, passable, médiocre, réduite, aucune)	Quantité approximative	Éléments	Mesures à prendre, selon la Dir. 057	Ident. de l'échantillon	Commentaires
Sixième étage															
1	Sixième étage	Zone à bureaux	Tuyaux de cheminée à l'intérieur de la colonne ou des colonnes d'intérieur	Isolant d'installations de mécanique et (ou) à tuyaux	Isolant à tuyau	(D)	Friable	Chrysotile ou Chrysotile et Amosite	25-50% ou 1-% et 50-75%	U – Inconnu	12	m	7	S-JWEL-97-001, 003, ou 008	L'on soupçonne la présence de produits suspects à l'intérieur d'une colonne de cheminée.
1	Sixième étage	Zone à bureaux	Tuyaux de cheminée à l'intérieur de la colonne ou des colonnes d'intérieur	Isolant d'installations de mécanique et (ou) à tuyaux	Ciment de crépissement sur raccords à tuyaux	(D)	Friable	Chrysotile	50-75%	U – Inconnu	6	Raccord	7	S-JWEL-00-02	L'on soupçonne la présence de produits suspects à l'intérieur d'une colonne de cheminée.
2	Sixième étage	Salle de toilettes pour hommes	Tuyau	Isolant d'installations de mécanique et (ou) à tuyaux	Cellule d'air	(D)	Friable	Chrysotile	25-50%	G = En bon état	8	m	7	S-JWEL-97-001	Observations à travers la trappe de plafond, dans le retrait à tuyaux au nord de la salle
2	Sixième étage	Salle de toilettes pour hommes	Tuyau	Isolant d'installations de mécanique et (ou) à tuyaux	Cellule d'air	(D)	Friable	Chrysotile	25-50%	P = Piètre	2	m^2	7	S-JWEL-97-001	Sur la surface du plafond
2	Sixième étage	Salle de toilettes pour hommes	Tuyau	Isolant d'installations de mécanique et (ou) à tuyaux	Bloc magnésien	(D)	Friable	Amosite et chrysotile	25-50% et 5-25%	G = En bon état	3	m	7	S-JWEL-00-SA11	Observations à travers la trappe de plafond, dans le retrait à tuyaux au nord de la salle
2	Sixième étage	Salle de toilettes pour hommes	Tuyau	Isolant d'installations de mécanique et (ou) à tuyaux	Ciment de crépissement sur raccords à tuyaux	(D)	Friable	Chrysotile	50-75%	G = En bon état	2	Raccord	7	S-JWEL-00-02	Observations à travers la trappe de plafond, dans le retrait à tuyaux au nord de la salle
3	Sixième étage	Ancienne cuisine	Tuyau	Isolant d'installations de mécanique et (ou) à tuyaux	Cellule d'air	(D)	Friable	Chrysotile	25-50%	G = En bon état	3	m	7	S-JWEL-97-001	Observations à travers la trappe de plafond
3	Sixième étage	Ancienne cuisine	Tuyau	Isolant d'installations de mécanique et (ou) à tuyaux	Ciment de crépissement sur raccords à tuyaux	(D)	Friable	Chrysotile	50-75%	G = En bon état	2	Raccord	7	S-JWEL-00-02	Observations à travers la trappe de plafond
11	Sixième étage	Zone à bureaux	Tuyaux de cheminée à l'intérieur de la colonne ou des colonnes périphérique(s)	Isolant d'installations de mécanique et (ou) à tuyaux	Isolant à tuyau	(D)	Friable	Chrysotile ou Chrysotile et Amosite	25-50% ou 1-% et 50-75%	U – Inconnu	9	m	7	S-JWEL-97-001, 003, ou 008	L'on soupçonne la présence de matériaux amiantés dans une colonne de cheminée périphérique
11	Sixième étage	Zone à bureaux	Tuyaux de cheminée à l'intérieur de la colonne ou des colonnes périphérique(s)	Isolant d'installations de mécanique et (ou) à tuyaux	Ciment de crépissement sur raccords à tuyaux	(D)	Friable	Chrysotile	50-75%	U – Inconnu	6	Raccord	7	S-JWEL-00-02	L'on soupçonne la présence de matériaux amiantés dans une colonne de cheminée périphérique
12	Sixième étage	Zone à bureaux	Tuyaux de cheminée à l'intérieur de la colonne ou des colonnes périphérique(s)	Isolant d'installations de mécanique et (ou) à tuyaux	Isolant à tuyau	(D)	Friable	Chrysotile ou Chrysotile et Amosite	25-50% ou 1-% et 50-75%	U – Inconnu	9	m	7	S-JWEL-97-001, 003, ou 008	L'on soupçonne la présence de matériaux amiantés dans une colonne de cheminée périphérique
12	Sixième étage	Zone à bureaux	Tuyaux de cheminée à l'intérieur de la colonne ou des colonnes périphérique(s)	Isolant d'installations de mécanique et (ou) à tuyaux	Ciment de crépissement sur raccords à tuyaux	(D)	Friable	Chrysotile	50-75%	U – Inconnu	6	Raccord	7	S-JWEL-00-02	L'on soupçonne la présence de matériaux amiantés dans une colonne de cheminée périphérique
13	Sixième étage	Zone à bureaux	Tuyauterie à convecteurs au-dessus	Isolant d'installations de mécanique et (ou) à tuyaux	Isolant à tuyau	(D)	Friable	Chrysotile ou Chrysotile et Amosite	25-50% ou 1-% et 50-75%	U – Inconnu	29	m	7	S-JWEL-97-001, 003, ou 008	
13	Sixième étage	Zone à bureaux	Tuyauterie à convecteurs au-dessus	Isolant d'installations de mécanique et (ou) à tuyaux	Ciment de crépissement sur raccords à tuyaux	(D)	Friable	Chrysotile	50-75%	U – Inconnu	20	Raccord	7	S-JWEL-00-02	
13	Sixième étage	Zone à bureaux	Tuyauterie au-dessus du plafond	Isolant d'installations de mécanique et (ou) à tuyaux	Isolant à tuyau	(D)	Friable	Chrysotile ou Chrysotile et Amosite	25-50% ou 1-% et 50-75%	G = En bon état	12	m	7	S-JWEL-97-001, 003, ou 008	L'on soupçonne la présence de produits suspects au-dessus du plafond.
13	Sixième étage	Zone à bureaux	Tuyauterie au-dessus du plafond	Isolant d'installations de mécanique et (ou) à tuyaux	Ciment de crépissement sur raccords à tuyaux	(D)	Friable	Chrysotile	50-75%	G = En bon état	5	Raccord	7	S-JWEL-00-02	L'on soupçonne la présence de produits suspects au-dessus du plafond.
14	Sixième étage	Entreposage	Sûreté	Matériaux que l'on soupçonne d'être amiantés	Doublure de porte de sûreté	(D)	Friable	Produit suspect	Inconnu	U – Inconnu	1	de porte de sûreté	7	Sans objet	Aucun accès à la doublure de porte de sûreté. L'on soupçonne la présence d'une doublure de porte amiantée en dessous du revêtement de la porte.
15	Sixième étage	Salle de toilettes	Tuyauterie à l'intérieur du mur	Isolant d'installations de mécanique et (ou) à tuyaux	Isolant à tuyau	(D)	Friable	Chrysotile ou Chrysotile et Amosite	25-50% ou 1-% et 50-75%	U – Inconnu	30	m	7	S-JWEL-97-001, 003, ou 008	Produits suspects à l'intérieur d'un mur plein, du côté du sud de la salle. Accessibles via une trappe d'accès murale dans le local 117. L'isolant à tuyaux peut être constitué de cellules d'air amiantées, de blocs magnésiens ou d'emballages constitués d'épaisseurs de carton.
15	Sixième étage	Salle de toilettes	Tuyauterie à l'intérieur du mur	Isolant d'installations de mécanique et (ou) à tuyaux	Ciment de crépissement sur raccords à tuyaux	(D)	Friable	Chrysotile	50-75%	U – Inconnu	20	Raccord	7	S-JWEL-00-02	Produits suspects à l'intérieur d'un mur plein, du côté du sud de la salle. Accessibles via une trappe d'accès murale dans le local 117.
16	Sixième étage	Entreposage (retrait à tuyaux)	Tuyau	Isolant d'installations de mécanique et (ou) à tuyaux	Cellule d'air et (ou) d'emballages constitués d'épaisseurs de carton.	(B)	Friable	Chrysotile	25-50%	G = En bon état	15	m	7	S-JWEL-97-001 ou 008	À l'intérieur du retrait à tuyau
16	Sixième étage	Entreposage (retrait à tuyaux)	Tuyau	Isolant d'installations de mécanique et (ou) à tuyaux	Ciment de crépissement sur raccords à tuyaux	(B)	Friable	Chrysotile	50-75%	G = En bon état	20	Raccord	7	S-JWEL-00-02	À l'intérieur du retrait à tuyau
22	Sixième étage	Zone à bureaux	Tuyaux de cheminée à l'intérieur de la colonne ou des colonnes périphérique(s)	Isolant d'installations de mécanique et (ou) à tuyaux	Isolant à tuyau	(D)	Friable	Chrysotile ou Chrysotile et Amosite	25-50% ou 1-% et 50-75%	U – Inconnu	9	m	7	S-JWEL-97-001, 003, ou 008	L'on soupçonne la présence de matériaux amiantés dans une colonne de cheminée périphérique
22	Sixième étage	Zone à bureaux	Tuyaux de cheminée à l'intérieur de la colonne ou des colonnes périphérique(s)	Isolant d'installations de mécanique et (ou) à tuyaux	Ciment de crépissement sur raccords à tuyaux	(D)	Friable	Chrysotile	50-75%	U – Inconnu	6	Raccord	7	S-JWEL-00-02	L'on soupçonne la présence de matériaux amiantés dans une colonne de cheminée périphérique
24	Sixième étage	Zone à bureaux	Tuyaux de cheminée à l'intérieur de la colonne ou des colonnes périphérique(s)	Isolant d'installations de mécanique et (ou) à tuyaux	Isolant à tuyau	(D)	Friable	Chrysotile ou Chrysotile et Amosite	25-50% ou 1-% et 50-75%	U – Inconnu	9	m	7	S-JWEL-97-001, 003, ou 008	L'on soupçonne la présence de matériaux amiantés dans une colonne de cheminée périphérique
24	Sixième étage	Zone à bureaux	Tuyaux de cheminée à l'intérieur de la colonne ou des colonnes périphérique(s)	Isolant d'installations de mécanique et (ou) à tuyaux	Ciment de crépissement sur raccords à tuyaux	(D)	Friable	Chrysotile	50-75%	U – Inconnu	6	Raccord	7	S-JWEL-00-02	L'on soupçonne la présence de matériaux amiantés dans une colonne de cheminée périphérique
25	Sixième étage	Zone à bureaux	Tuyaux de cheminée à l'intérieur de la colonne ou des colonnes périphérique(s)	Isolant d'installations de mécanique et (ou) à tuyaux	Isolant à tuyau	(D)	Friable	Chrysotile ou Chrysotile et Amosite	25-50% ou 1-% et 50-75%	U – Inconnu	9	m	7	S-JWEL-97-001, 003, ou 008	L'on soupçonne la présence de matériaux amiantés dans une colonne de cheminée périphérique
25	Sixième étage	Zone à bureaux	Tuyaux de cheminée à l'intérieur de la colonne ou des colonnes périphérique(s)	Isolant d'installations de mécanique et (ou) à tuyaux	ment de crépissement sur raccords à tuyau	(D)	Friable	Chrysotile	50-75%	U – Inconnu	6	Raccord	7	S-JWEL-00-02	L'on soupçonne la présence de matériaux amiantés dans une colonne de cheminée périphérique
26	Sixième étage	Zone à bureaux	Tuyaux de cheminée à l'intérieur de la colonne ou des colonnes périphérique(s)	Isolant d'installations de mécanique et (ou) à tuyaux	Isolant à tuyau	(D)	Friable	Chrysotile ou Chrysotile et Amosite	25-50% ou 1-% et 50-75%	U – Inconnu	9	m	7	S-JWEL-97-001, 003, ou 008	L'on soupçonne la présence de matériaux amiantés dans une colonne de cheminée périphérique
26	Sixième étage	Zone à bureaux	Tuyaux de cheminée à l'intérieur de la colonne ou des colonnes périphérique(s)	Isolant d'installations de mécanique et (ou) à tuyaux	Ciment de crépissement sur raccords à tuyaux	(D)	Friable	Chrysotile	50-75%	U – Inconnu	6	Raccord	7	S-JWEL-00-02	L'on soupçonne la présence de matériaux amiantés dans une colonne de cheminée périphérique
26	Sixième étage	Zone à bureaux	Tuyauterie au-dessus du plafond	Isolant d'installations de mécanique et (ou) à tuyaux	Cellule d'air	(D)	Friable	Chrysotile	25-50%	G = En bon état	15	m	7	S-JWEL-97-001	Au-dessus du plafond.
27	Sixième étage	Ancienne cuisine	Tuyauterie au-dessus du plafond	Isolant d'installations de mécanique et (ou) à tuyaux	Cellule d'air	(D)	Friable	Chrysotile	25-50%	G = En bon état	5	m	7	S-JWEL-97-001	Au-dessus du plafond.
27	Sixième étage	Ancienne cuisine	Conduit	Isolant d'installations de mécanique et (ou) à tuyaux	Ciment de crépissement sur de l'isolant à conduit en liège	(D)	Friable	Chrysotile	50-75%	G = En bon état	30	m^2	7	S-JWEL-00-SA-25	Se limite à une observation visuelle, au-dessus du plafond
27	Sixième étage	Ancienne cuisine	Surface du plafond en plâtre	Isolant d'installations de mécanique et (ou) à tuyaux	Ciment de crépissement sur de l'isolant à conduit en liège	(D)	Friable	Chrysotile	50-75%	D - Debris	10	m^2	7	S-JWEL-00-SA-25	Au-dessus du plafond

Base de données sur l'amiante – Édifice commémoratif de l'ouest, au 344 de la rue Wellington (Mars 2014)

Référence par rapport à l'emplacement de l'enquête	Plancher	Local	Emplacement spécifique	Equipment Type	Description de matériau	Accessibilité	Friabilité (produits friables ou non friables)	Type d'amiante	Pourcentage présent	Condition (bonne, passable, médiocre, réduite, aucune)	Quantité approximative	Éléments	Mesures à prendre, selon la Dir. 057	Ident. de l'échantillon	Commentaires
28	Sixième étage	Salle de toilettes	Tuyau	Isolant d'installations de mécanique et (ou) à tuyaux	Cellule d'air	(D)	Friable	Chrysotile	25-50%	G = En bon état	5	m	7	S-JWEL-97-001	Se limite à une observation visuelle, au-dessus du plafond
28	Sixième étage	Salle de toilettes	Surface du plafond en plâtre	Isolant d'installations de mécanique et (ou) à tuyaux	Ciment de crépissement sur de l'isolant à conduit en liège	(D)	Friable	Chrysotile	50-75%	D - Debris	5	m^2	7	S-JWEL-00-SA-25	Au-dessus du plafond
29	Sixième étage	Placard d'entretien ménager	Tuyauterie à l'intérieur du mur	Isolant d'installations de mécanique et (ou) à tuyaux	Isolant à tuyau	(D)	Friable	Chrysotile ou Chrysotile et Amosite	25-50% ou 1-% et 50-75%	U – Inconnu	5	m	7	S-JWEL-97-001, 003, ou 008	Produits suspects à l'intérieur d'un mur plein, du côté de l'ouest de la salle. L'isolant à tuyaux peut être constitué de cellules d'air amiantées, de blocs magnésiens ou d'emballages constitués d'épaisseurs de carton.
29	Sixième étage	Placard d'entretien ménager	Tuyauterie à l'intérieur du mur	Isolant d'installations de mécanique et (ou) à tuyaux	Ciment de crépissement sur raccords à tuyaux	(D)	Friable	Chrysotile	50-75%	U – Inconnu	5	Raccord	7	S-JWEL-00-02	Produits suspects à l'intérieur d'un mur plein, du côté de l'ouest de la salle
30	Sixième étage	Salle de toilettes pour dames	Tuyauterie à l'intérieur du mur	Isolant d'installations de mécanique et (ou) à tuyaux	Isolant à tuyau	(D)	Friable	Chrysotile ou Chrysotile et Amosite	25-50% ou 1-% et 50-75%	U – Inconnu	10	m	7	S-JWEL-97-001, 003, ou 008	Produits suspects à l'intérieur d'un mur plein, du côté du nord-ouest de la salle. L'isolant à tuyaux peut être constitué de cellules d'air amiantées, de blocs magnésiens ou d'emballages constitués d'épaisseurs de carton.
30	Sixième étage	Salle de toilettes pour dames	Tuyauterie à l'intérieur du mur	Isolant d'installations de mécanique et (ou) à tuyaux	Ciment de crépissement sur raccords à tuyaux	(D)	Friable	Chrysotile	50-75%	U – Inconnu	10	Raccord	7	S-JWEL-00-02	Produits suspects à l'intérieur d'un mur plein, du côté du nord-ouest de la salle.
30	Sixième étage	Salle de toilettes pour dames	Conduit	Isolant d'installations de mécanique et (ou) à tuyaux	Ciment de crépissement sur de l'isolant à conduit en liège	(D)	Friable	Chrysotile	50-75%	G = En bon état	20	m^2	7	S-JWEL-00-SA-25	Au-dessus du plafond
30	Sixième étage	Salle de toilettes pour dames	Surface du plafond en plâtre	Isolant d'installations de mécanique et (ou) à tuyaux	Ciment de crépissement sur de l'isolant à conduit en liège	(D)	Friable	Chrysotile	50-75%	D - Debris	10	m^2	7	S-JWEL-00-SA-25	Au-dessus du plafond
30	Sixième étage	Retrait à tuyau(x) de la salle de toilettes pour dames	Tuyau	Isolant d'installations de mécanique et (ou) à tuyaux	Ouvrage d'emballage à cellules d'air ou à plusieurs épaisseurs de carton	(B)	Friable	Chrysotile	25-50%	G = En bon état	15	m	7	S-JWEL-97-001 ou 008	
30	Sixième étage	Retrait à tuyau(x) de la salle de toilettes pour dames	Tuyau	Isolant d'installations de mécanique et (ou) à tuyaux	Ciment de crépissement sur raccords à tuyaux	(B)	Friable	Chrysotile	50-75%	G = En bon état	15	Raccord	7	S-JWEL-00-02	
30	Sixième étage	Retrait à tuyau(x) de la salle de toilettes pour dames	Conduit	Isolant d'installations de mécanique et (ou) à tuyaux	Ciment de crépissement sur de l'isolant à conduit en liège	(D)	Friable	Chrysotile	50-75%	G = En bon état	10	m^2	7	S-JWEL-00-SA-25	Se limite à une observation visuelle, au-dessus du plafond
31	Sixième étage	Zone à bureaux	Conduit	Isolant d'installations de mécanique et (ou) à tuyaux	Ciment de crépissement sur de l'isolant à conduit en liège	(D)	Friable	Chrysotile	50-75%	G = En bon état	10	m^2	7	S-JWEL-00-SA-25	Au-dessus du plafond
33	Sixième étage	Zone à bureaux	Tuyaux de cheminée à l'intérieur de la colonne ou des colonnes d'intérieur	Isolant d'installations de mécanique et (ou) à tuyaux	Isolant à tuyau	(D)	Friable	Chrysotile ou Chrysotile et Amosite	25-50% ou 1-% et 50-75%	U – Inconnu	9	m	7	S-JWEL-97-001, 003, ou 008	L'on soupçonne la présence de produits suspects à l'intérieur d'une colonne de cheminée.
33	Sixième étage	Zone à bureaux	Tuyaux de cheminée à l'intérieur de la colonne ou des colonnes d'intérieur	Isolant d'installations de mécanique et (ou) à tuyaux	Ciment de crépissement sur raccords à tuyaux	(D)	Friable	Chrysotile	50-75%	U – Inconnu	6	Raccord	7	S-JWEL-00-02	L'on soupçonne la présence de produits suspects à l'intérieur d'une colonne de cheminée.
34	Sixième étage	Zone à bureaux	Tuyaux de cheminée à l'intérieur de la colonne ou des colonnes d'intérieur	Isolant d'installations de mécanique et (ou) à tuyaux	Isolant à tuyau	(D)	Friable	Chrysotile ou Chrysotile et Amosite	25-50% ou 1-% et 50-75%	U – Inconnu	18	m	7	S-JWEL-97-001, 003, ou 008	L'on soupçonne la présence de produits suspects à l'intérieur de deux colonnes de cheminée.
34	Sixième étage	Zone à bureaux	Tuyaux de cheminée à l'intérieur de la colonne ou des colonnes d'intérieur	Isolant d'installations de mécanique et (ou) à tuyaux	Ciment de crépissement sur raccords à tuyaux	(D)	Friable	Chrysotile	50-75%	U – Inconnu	12	Raccord	7	S-JWEL-00-02	L'on soupçonne la présence de produits suspects à l'intérieur de deux colonnes de cheminée.
34	Sixième étage	Zone à bureaux	Tuyauterie au-dessus du plafond	Isolant d'installations de mécanique et (ou) à tuyaux	Ouvrage d'emballage à cellules d'air ou à plusieurs épaisseurs de carton	(D)	Friable	Chrysotile	25-50%	G = En bon état	10	m	7	S-JWEL-97-001 ou 008	Au-dessus du plafond
34	Sixième étage	Zone à bureaux	Tuyauterie au-dessus du plafond	Isolant d'installations de mécanique et (ou) à tuyaux	Ciment de crépissement sur raccords à tuyaux	(D)	Friable	Chrysotile	50-75%	G = En bon état	6	Raccord	7	S-JWEL-00-02	Au-dessus du plafond
35	Sixième étage	Salle de conférences	Tuyau	Isolant d'installations de mécanique et (ou) à tuyaux	Isolant à tuyau	(D)	Friable	Chrysotile ou Chrysotile et Amosite	25-50% ou 1-% et 50-75%	G = En bon état	23	m	7	S-JWEL-97-001, 003, ou 008	Se limite à une observation visuelle, au-dessus du plafond. L'isolant à tuyaux peut être constitué de blocs magnésiens, de cellules d'air ou d'emballages constitués d'épaisseurs de carton.
35	Sixième étage	Zone à bureaux	Tuyauterie au-dessus du plafond	Isolant d'installations de mécanique et (ou) à tuyaux	Ciment de crépissement sur raccords à tuyaux	(D)	Friable	Chrysotile	50-75%	G = En bon état	2	Raccord	7	S-JWEL-00-02	Au-dessus du plafond
36	Sixième étage	Retrait à tuyau(x) de la salle de toilettes pour dames	Tuyau	Isolant d'installations de mécanique et (ou) à tuyaux	Bloc magnésien	(B)	Friable	Amosite et chrysotile	25-50% et 5-25%	G = En bon état	12	m	7	S-JWEL-00-SA11	
36	Sixième étage	Retrait à tuyau(x) de la salle de toilettes pour dames	Tuyau	Isolant d'installations de mécanique et (ou) à tuyaux	Bloc magnésien	(B)	Friable	Amosite et chrysotile	25-50% et 5-25%	P = Piètre	0.5	m	3	S-JWEL-00-SA11	
36	Sixième étage	Retrait à tuyau(x) de la salle de toilettes pour dames	Tuyau	Isolant d'installations de mécanique et (ou) à tuyaux	Ouvrage d'emballage à cellules d'air ou à plusieurs épaisseurs de carton	(B)	Friable	Chrysotile	25-50%	G = En bon état	12	m	7	S-JWEL-97-001 ou 008	
36	Sixième étage	Retrait à tuyau(x) de la salle de toilettes pour dames	Tuyau	Isolant d'installations de mécanique et (ou) à tuyaux	Ciment de crépissement sur raccords à tuyaux	(B)	Friable	Chrysotile	50-75%	G = En bon état	15	Raccord	7	S-JWEL-00-02	
37	Sixième étage	Salle de toilettes d'accès universel	Tuyauterie au-dessus du plafond	Isolant d'installations de mécanique et (ou) à tuyaux	Ouvrage d'emballage à cellules d'air ou à plusieurs épaisseurs de carton	(C) – De type dissimulé	Friable	Chrysotile	25-50%	G = En bon état	6	m	7	S-JWEL-97-001 ou 008	Au-dessus du plafond
37	Sixième étage	Salle de toilettes d'accès universel	Tuyauterie au-dessus du plafond	Isolant d'installations de mécanique et (ou) à tuyaux	Ciment de crépissement sur raccords à tuyaux	(C) – De type dissimulé	Friable	Chrysotile	50-75%	G = En bon état	5	Raccord	7	S-JWEL-00-02	Au-dessus du plafond
38	Sixième étage	Salle de toilettes pour dames	Tuyauterie à l'intérieur du mur	Isolant d'installations de mécanique et (ou) à tuyaux	Isolant à tuyau	(D)	Friable	Chrysotile ou Chrysotile et Amosite	25-50% ou 1-% et 50-75%	U – Inconnu	24	m	7	S-JWEL-97-001, 003, ou 008	Produits suspects à l'intérieur d'un mur plein, du côté du sud de la salle. Accessibles via une trappe d'accès murale dans le local 39. L'isolant à tuyaux peut être constitué de cellules d'air amiantées, de blocs magnésiens ou d'emballages constitués d'épaisseurs de carton.
38	Sixième étage	Salle de toilettes pour dames	Tuyauterie à l'intérieur du mur	Isolant d'installations de mécanique et (ou) à tuyaux	Ciment de crépissement sur raccords à tuyaux	(D)	Friable	Chrysotile	50-75%	U – Inconnu	20	Raccord	7	S-JWEL-00-02	Produits suspects à l'intérieur d'un mur plein, du côté du sud de la salle. Accessibles via une trappe d'accès murale dans le local 39.
41	Sixième étage	Corridor de l'ouest	Étage	Carrelage de plancher vinylique	De format 12 po. sur 12 po. et de couleur beige, avec stries rouges	(A)	Non-friable	Chrysotile	8.10%	G = En bon état	160	m^2	7	S-DST-13A	
41	Sixième étage	Corridor de l'ouest	Plafond	Carrelage de plafond	Carreaux de plafond Transite, de 2 pi. sur 2 pi. et à trous d'épingle	(C) – De type apparent	Non-friable	Chrysotile	5-25%	G = En bon état	160	m^2	7	S-JWEL-00-SA-14	
41	Sixième étage	Zone à bureaux	Tuyaux de cheminée à l'intérieur de la colonne ou des colonnes périphérique(s)	Isolant d'installations de mécanique et (ou) à tuyaux	Isolant à tuyau	(D)	Friable	Chrysotile ou Chrysotile et Amosite	25-50% ou 1-% et 50-75%	U – Inconnu	9	m	7	S-JWEL-97-001, 003, ou 008	L'on soupçonne la présence de matériaux amiantés dans deux colonnes de cheminée périphériques, dont une opposée à la cage d'escalier 1 et une autre opposée aux ascenseurs de l'ouest.
41	Sixième étage	Zone à bureaux	Tuyaux de cheminée à l'intérieur de la colonne ou des colonnes périphérique(s)	Isolant d'installations de mécanique et (ou) à tuyaux	Ciment de crépissement sur raccords à tuyaux	(D)	Friable	Chrysotile	50-75%	U – Inconnu	6	Raccord	7	S-JWEL-00-02	L'on soupçonne la présence de matériaux amiantés dans une colonne de cheminée périphérique
42	Sixième étage	Corridor du nord	Tuyau	Isolant d'installations de mécanique et (ou) à tuyaux	Cellule d'air	(D)	Friable	Chrysotile	25-50%	G = En bon état	20	m	7	S-JWEL-97-001	Se limite à une observation visuelle, au-dessus de carreaux de plafond non amiantés et de 12 po. sur 12 po.
43	Sixième étage	Corridor du nord et de l'est	Étage	Carrelage de plancher vinylique	De format 12 po. sur 12 po. et de couleur beige, avec stries rouges	(A)	Non-friable	Chrysotile	8.10%	G = En bon état	185	m^2	7	DST-13A	
43	Sixième étage	Corridor du nord et de l'est	Plafond	Carrelage de plafond	Carreaux de plafond Transite, de 2 pi. sur 2 pi. et à trous d'épingle	(C) – De type apparent	Non-friable	Chrysotile	5-25%	G = En bon état	185	m^2	7	S-JWEL-00-SA-14	
44	Sixième étage	Foyer de cage d'escalier, au sud-est	Plafond	Carrelage de plafond	Carreaux de plafond Transite, de 2 pi. sur 2 pi. et à trous d'épingle	(C) – De type apparent	Non-friable	Chrysotile	5-25%	G = En bon état	12	m^2	7	S-JWEL-00-SA-14	

Base de données sur l’amiante – Édifice commémoratif de l’ouest, au 344 de la rue Wellington (Mars 2014)

Référence par rapport à l’emplacement de l’enquête	Plancher	Local	Emplacement spécifique	Equipment Type	Description de matériau	Accessibilité	Friabilité (produits friables ou non friables)	Type d'amiante	Pourcentage présent	Condition (bonne, passable, médiocre, réduite, aucune)	Quantité approximative	Éléments	Mesures à prendre, selon la Dir. 057	Ident. de l'échantillon	Commentaires
645	Sixième étage	Local de courant	Tuyau	Autres matériaux amiantés	Tuyau Transite	(B)	Non-friable	Chrysotile et Crocidolite	5-25% et 25-50%	G = En bon état	6	m	7	S-JWEL-00-SA16	
646	Sixième étage	Local de courant	Tuyau	Autres matériaux amiantés	Tuyau Transite	(B)	Non-friable	Chrysotile et Crocidolite	5-25% et 25-50%	G = En bon état	6	m	7	S-JWEL-00-SA16	
Cage d'escalier S4	Sixième étage	Cage d'escalier du nord-est	Tuyauterie à radiateur	Isolant d’installations de mécanique et (ou) à tuyaux	Isolant à tuyau	(D)	Friable	Chrysotile ou Chrysotile et Amosite	25-50% ou 1-% et 50-75%	U – Inconnu	8	m	7	S-JWEL-97-001, 003, ou 008	Produits suspects à l’intérieur du mur plein de la cage d’escalier. L’isolant à tuyaux peut être constitué de cellules d’air, de blocs magnésiens ou d’emballages constitués d’épaisseurs de carton.
Cage d'escalier S4	Sixième étage	Cage d'escalier du nord-est	Tuyauterie à radiateur	Isolant d’installations de mécanique et (ou) à tuyaux	Ciment de crépissement sur raccords à tuyaux	(D)	Friable	Chrysotile	50-75%	U – Inconnu	5	Raccord	7	S-JWEL-00-02	Produits suspects à l’intérieur du mur plein de la cage d’escalier

Base de données sur l'amiante – Édifice commémoratif de l'ouest, au 344 de la rue Wellington (Mars 2014)

Référence par rapport à l'emplacement de l'enquête	Plancher	Local	Emplacement spécifique	Equipment Type	Description de matériau	Accessibilité	Friabilité (produits friables ou non friables)	Type d'amiante	Pourcentage présent	Condition (bonne, passable, médiocre, réduite, aucune)	Quantité approximative	Éléments	Mesures à prendre, selon la Dir. 057	Ident. de l'échantillon	Commentaires
Septième étage															
619	Septième étage	Entreposage	Tuyau	Isolant d'installations de mécanique et (ou) à tuyaux	Cellule d'air	(C) – De type apparent	Friable	Chrysotile	25-50%	G = En bon état	2	m	7	S-JWEL-97-001	
619	Septième étage	Entreposage	Tuyau	Isolant d'installations de mécanique et (ou) à tuyaux	Ciment de crépissement sur raccords à tuyaux	(C) – De type apparent	Friable	Chrysotile	50-75%	G = En bon état	2	Raccord	7	S-JWEL-00-02	
620	Septième étage	Entreposage	Tuyau	Isolant d'installations de mécanique et (ou) à tuyaux	Cellule d'air	(C) – De type apparent	Friable	Chrysotile	25-50%	G = En bon état	2	m	7	S-JWEL-97-001	
620	Septième étage	Entreposage	Tuyau	Isolant d'installations de mécanique et (ou) à tuyaux	Ciment de crépissement sur raccords à tuyaux	(C) – De type apparent	Friable	Chrysotile	50-75%	G = En bon état	2	Raccord	7	S-JWEL-00-02	
621	Septième étage	Local d'ascenseur(s)	Tuyau	Isolant d'installations de mécanique et (ou) à tuyaux	Cellule d'air	(C) – De type apparent	Friable	Chrysotile	25-50%	G = En bon état	15	m	7	S-JWEL-97-001	
621	Septième étage	Local d'ascenseur(s)	Tuyau	Isolant d'installations de mécanique et (ou) à tuyaux	Ciment de crépissement sur raccords à tuyaux	(C) – De type apparent	Friable	Chrysotile	50-75%	G = En bon état	12	Raccord	7	S-JWEL-00-02	
623	Septième étage	Local de courant	Tuyau	Autres matériaux amiantés	Tuyau Transite	(B)	Non-friable	Chrysotile et Crocidolite	25-50% et 5-25%	G = En bon état	3	m	7	S-JWEL-00-SA16	
624A	Septième étage	Salle de toilettes	Tuyau	Isolant d'installations de mécanique et (ou) à tuyaux	Bloc magnésien	(B)	Friable	Amosite et chrysotile	25-50% et 5-25%	G = En bon état	2	m	7	S-JWEL-00-SA11	
624A	Septième étage	Salle de toilettes	Tuyau	Isolant d'installations de mécanique et (ou) à tuyaux	Ciment de crépissement sur raccords à tuyaux	(B)	Friable	Chrysotile	50-75%	G = En bon état	1	Raccord	7	S-JWEL-00-02	
624B	Septième étage	Retrait à tuyau(x)	Tuyau	Isolant d'installations de mécanique et (ou) à tuyaux	Cellule d'air	(B)	Friable	Chrysotile	25-50%	G = En bon état	12	m	7	S-JWEL-97-001	
624B	Septième étage	Retrait à tuyau(x)	Tuyau	Isolant d'installations de mécanique et (ou) à tuyaux	Bloc magnésien	(B)	Friable	Amosite et chrysotile	25-50% et 5-25%	G = En bon état	2	m	7	S-JWEL-00-SA11	
624B	Septième étage	Retrait à tuyau(x)	Tuyau	Isolant d'installations de mécanique et (ou) à tuyaux	Ciment de crépissement sur raccords à tuyaux	(B)	Friable	Chrysotile	50-75%	G = En bon état	12	Raccord	7	S-JWEL-00-02	
625	Septième étage	Local d'ascenseur(s) et (ou) de ventilateur(s)	Tuyau	Isolant d'installations de mécanique et (ou) à tuyaux	Cellule d'air	(B)	Friable	Chrysotile	25-50%	G = En bon état	25	m	7	S-JWEL-97-001	
625	Septième étage	Local d'ascenseur(s) et (ou) de ventilateur(s)	Tuyau	Isolant d'installations de mécanique et (ou) à tuyaux	Bloc magnésien	(B)	Friable	Amosite et chrysotile	25-50% et 5-25%	G = En bon état	15	m	7	S-JWEL-00-SA11	
625	Septième étage	Local d'ascenseur(s) et (ou) de ventilateur(s)	Tuyau	Isolant d'installations de mécanique et (ou) à tuyaux	Ciment de crépissement sur raccords à tuyaux	(B)	Friable	Chrysotile	50-75%	G = En bon état	25	Raccord	7	S-JWEL-00-02	
627	Septième étage	Zones ouvertes et corridors, au nord et à l'ouest	Tuyau	Isolant d'installations de mécanique et (ou) à tuyaux	Cellule d'air	(C) – De type apparent	Friable	Chrysotile	25-50%	G = En bon état	100	m	7	S-JWEL-97-001	
627	Septième étage	Zones ouvertes et corridors, au nord et à l'ouest	Tuyau	Isolant d'installations de mécanique et (ou) à tuyaux	Bloc magnésien	(C) – De type apparent	Friable	Amosite et chrysotile	25-50% et 5-25%	G = En bon état	600	m	7	S-JWEL-00-SA11	
627	Septième étage	Zones ouvertes et corridors, au nord et à l'ouest	Tuyau	Isolant d'installations de mécanique et (ou) à tuyaux	Ciment de crépissement sur raccords à tuyaux	(C) – De type apparent	Friable	Chrysotile	50-75%	G = En bon état	200	Raccord	7	S-JWEL-00-02	
629A	Septième étage	Local de ventilateur(s)	Tuyau	Isolant d'installations de mécanique et (ou) à tuyaux	Cellule d'air	(C) – De type apparent	Friable	Chrysotile	25-50%	G = En bon état	10	m	7	S-JWEL-97-001	
629	Septième étage	Local de ventilateur(s)	Tuyau	Isolant d'installations de mécanique et (ou) à tuyaux	Bloc magnésien	(C) – De type apparent	Friable	Amosite et chrysotile	25-50% et 5-25%	G = En bon état	15	m	7	S-JWEL-00-SA11	
629	Septième étage	Local de ventilateur(s)	Tuyau	Isolant d'installations de mécanique et (ou) à tuyaux	Ciment de crépissement sur raccords à tuyaux	(C) – De type apparent	Friable	Chrysotile	50-75%	G = En bon état	30	Raccord	7	S-JWEL-00-02	
629	Septième étage	Local de ventilateur(s)	Conduit	Isolant d'installations de mécanique et (ou) à tuyaux	Ciment de crépissement sur de l'isolant à conduit	(B)	Friable	Chrysotile	50-75%	G = En bon état	6	m^2	7	S-JWEL-00-SA-25	
630	Septième étage	Entreposage	Tuyau	Isolant d'installations de mécanique et (ou) à tuyaux	Cellule d'air	(C) – De type apparent	Friable	Chrysotile	25-50%	G = En bon état	50	m	7	S-JWEL-97-001	
630	Septième étage	Entreposage	Tuyau	Isolant d'installations de mécanique et (ou) à tuyaux	Bloc magnésien	(C) – De type apparent	Friable	Amosite et chrysotile	25-50% et 5-25%	G = En bon état	75	m	7	S-JWEL-00-SA11	
630	Septième étage	Entreposage	Tuyau	Isolant d'installations de mécanique et (ou) à tuyaux	Ciment de crépissement sur raccords à tuyaux	(C) – De type apparent	Friable	Chrysotile	50-75%	G = En bon état	80	Raccord	7	S-JWEL-00-02	
631	Septième étage	Local de mécanique et (ou) d'électricité	Tuyau	Isolant d'installations de mécanique et (ou) à tuyaux	Cellule d'air	(B)	Friable	Chrysotile	25-50%	G = En bon état	5	m	7	S-JWEL-97-001	
631	Septième étage	Local de mécanique et (ou) d'électricité	Tuyau	Isolant d'installations de mécanique et (ou) à tuyaux	Cellule d'air	(B)	Friable	Chrysotile	25-50%	F - Passable	1	Extrémité apparente	6	S-JWEL-97-001	
631	Septième étage	Local de mécanique et (ou) d'électricité	Tuyau	Isolant d'installations de mécanique et (ou) à tuyaux	Ciment de crépissement sur raccords à tuyaux	(B)	Friable	Chrysotile	50-75%	G = En bon état	5	Raccord	7	S-JWEL-00-02	
632	Septième étage	Local de ventilateur(s)	Tuyau	Isolant d'installations de mécanique et (ou) à tuyaux	Bloc magnésien	(C) – De type apparent	Friable	Amosite et chrysotile	25-50% et 5-25%	G = En bon état	12	m	7	S-JWEL-00-SA11	
632	Septième étage	Local de ventilateur(s)	Tuyau	Isolant d'installations de mécanique et (ou) à tuyaux	Ciment de crépissement sur raccords à tuyaux	(C) – De type apparent	Friable	Chrysotile	50-75%	G = En bon état	20	Raccord	7	S-JWEL-00-02	
632	Septième étage	Local de ventilateur(s)	Conduit	Isolant d'installations de mécanique et (ou) à tuyaux	Ciment de crépissement sur de l'isolant à conduit	(B)	Friable	Chrysotile	50-75%	G = En bon état	15	m^2	7	S-JWEL-00-SA-25	Du crépissement sur les conduits peut se prolonger à travers le mur et ce, jusque dans des zones adjacentes et dissimulées.
633	Septième étage	Local de ventilateur(s)	Tuyau	Isolant d'installations de mécanique et (ou) à tuyaux	Cellule d'air	(C) – De type apparent	Friable	Chrysotile	25-50%	G = En bon état	6	m	7	S-JWEL-97-001	
633	Septième étage	Local de ventilateur(s)	Tuyau	Isolant d'installations de mécanique et (ou) à tuyaux	Bloc magnésien	(C) – De type apparent	Friable	Amosite et chrysotile	25-50% et 5-25%	G = En bon état	9	m	7	S-JWEL-00-SA11	
633	Septième étage	Local de ventilateur(s)	Tuyau	Isolant d'installations de mécanique et (ou) à tuyaux	Ciment de crépissement sur raccords à tuyaux	(C) – De type apparent	Friable	Chrysotile	50-75%	G = En bon état	10	Raccord	7	S-JWEL-00-02	
634A	Septième étage	Local de courant	Tuyau	Isolant d'installations de mécanique et (ou) à tuyaux	Ciment de crépissement sur raccords à tuyaux	(C) – De type apparent	Friable	Chrysotile	50-75%	G = En bon état	2	Raccord	7	S-JWEL-00-02	
634B	Septième étage	Retrait à tuyau(x)	Tuyau	Isolant d'installations de mécanique et (ou) à tuyaux	Cellule d'air	(B)	Friable	Chrysotile	25-50%	G = En bon état	6	m	7	S-JWEL-97-001	
634B	Septième étage	Retrait à tuyau(x)	Tuyau	Isolant d'installations de mécanique et (ou) à tuyaux	Cellule d'air	(B)	Friable	Chrysotile	25-50%	D - Debris	1	m^2	1	S-JWEL-97-001	À cet endroit, l'on a observé une boîte en carton d'un mètre carré et renfermant des débris de cellules d'air.
634B	Septième étage	Retrait à tuyau(x)	Tuyau	Isolant d'installations de mécanique et (ou) à tuyaux	Bloc magnésien	(B)	Friable	Amosite et chrysotile	25-50% et 5-25%	G = En bon état	3	m	7	S-JWEL-00-SA11	
634B	Septième étage	Retrait à tuyau(x)	Tuyau	Isolant d'installations de mécanique et (ou) à tuyaux	Ciment de crépissement sur raccords à tuyaux	(B)	Friable	Chrysotile	50-75%	G = En bon état	5	Raccord	7	S-JWEL-00-02	

Base de données sur l'amiante – Édifice commémoratif de l'ouest, au 344 de la rue Wellington (Mars 2014)

Référence par rapport à l'emplacement de l'enquête	Plancher	Local	Emplacement spécifique	Equipment Type	Description de matériau	Accessibilité	Friabilité (produits friables ou non friables)	Type d'amiante	Pourcentage présent	Condition (bonne, passable, médiocre, réduite, aucune)	Quantité approximative	Éléments	Mesures à prendre, selon la Dir. 057	Ident. de l'échantillon	Commentaires
635	Septième étage	Entreposage	Tuyau	Isolant d'installations de mécanique et (ou) à tuyaux	Cellule d'air	(C) – De type apparent	Friable	Chrysotile	25-50%	G = En bon état	2	m	7	S-JWEL-97-001	
635	Septième étage	Entreposage	Tuyau	Isolant d'installations de mécanique et (ou) à tuyaux	Ciment de crépissement sur raccords à tuyaux	(C) – De type apparent	Friable	Chrysotile	50-75%	G = En bon état	2	Raccord	7	S-JWEL-00-02	
636	Septième étage	Local d'ascenseur(s)	Tuyau	Isolant d'installations de mécanique et (ou) à tuyaux	Cellule d'air	(C) – De type apparent	Friable	Chrysotile	25-50%	G = En bon état	12	m	7	S-JWEL-97-001	
636	Septième étage	Local d'ascenseur(s)	Tuyau	Isolant d'installations de mécanique et (ou) à tuyaux	Ciment de crépissement sur raccords à tuyaux	(C) – De type apparent	Friable	Chrysotile	50-75%	G = En bon état	12	Raccord	7	S-JWEL-00-02	
637	Septième étage	Zones ouvertes et corridors, à l'est	Tuyau	Isolant d'installations de mécanique et (ou) à tuyaux	Cellule d'air	(C) – De type apparent	Friable	Chrysotile	25-50%	G = En bon état	45	m	7	S-JWEL-97-001	
637	Septième étage	Zones ouvertes et corridors, à l'est	Tuyau	Isolant d'installations de mécanique et (ou) à tuyaux	Bloc magnésien	(C) – De type apparent	Friable	Amosite et chrysotile	25-50% et 5-25%	G = En bon état	190	m	7	S-JWEL-00-SA11	
637	Septième étage	Zones ouvertes et corridors, à l'est	Tuyau	Isolant d'installations de mécanique et (ou) à tuyaux	Ciment de crépissement sur raccords à tuyaux	(C) – De type apparent	Friable	Chrysotile	50-75%	G = En bon état	75	Raccord	7	S-JWEL-00-02	
Neuvième étage															
639	Neuvième étage	Local de la tour	Tuyau	Isolant d'installations de mécanique et (ou) à tuyaux	Cellule d'air	(C) – De type apparent	Friable	Chrysotile	25-50%	G = En bon état	45	m	7	S-JWEL-97-001	
639	Neuvième étage	Local de la tour	Tuyau	Isolant d'installations de mécanique et (ou) à tuyaux	Ciment de crépissement sur raccords à tuyaux	(C) – De type apparent	Friable	Chrysotile	50-75%	G = En bon état	22	Raccord	7	S-JWEL-00-02	
Autres															
Généralités	Dans l'ensemble des travaux	Tous les locaux de mécanique	Appareillage de mécanique	Matériaux que l'on soupçonne d'être amiantés	Doublures de garnitures internes	(D)	Friable	Produit suspect	U – Inconnu	U – Inconnu	N/A	Gaskets	7	Produit suspect	
Dans l'ensemble des travaux	Dans l'ensemble des travaux	Dans l'ensemble des travaux	Tuyauterie en fonte	Matériaux que l'on soupçonne d'être amiantés	Calfeutrage de joints à tuyaux de drainage en fonte	B, C, D	Sans objet	Produit suspect	Inconnu	U – Inconnu	Inconnu	Sans objet	7	Produit suspect	
À l'extérieur	À l'extérieur, au septième	À l'extérieur	Toutes les lucarnes	Autres matériaux amiantés	Ouvrage de calfeutrage de fenêtre	(C) – De type apparent	Non-Friable	Chrysotile	3.3%	G = En bon état	48	Chaque	7	DST-41A	
À l'extérieur	À l'extérieur, du rez-de-chaussée au sixième étage	À l'extérieur	Toutes les fenêtres	Autres matériaux amiantés	Ouvrage de calfeutrage de fenêtre	(C) – De type apparent	Non-Friable	Chrysotile	3.7%	G = En bon état	844	Chaque	7	DST-46A	
À l'extérieur	À l'extérieur	À l'extérieur	Joints entre la toiture en métal et l'ouvrage de maçonnerie en pierre	Autres matériaux amiantés	Application de produits de calfeutrage	(C) – De type apparent	Non-Friable	Produit suspect	Inconnu	G = En bon état	Sans objet	Sans objet	7	Produit suspect	Applications multiples de produits de calfeutrage, s'échelonnant sur plusieurs années; il s'avère impossible de les délimiter.
À l'extérieur	À l'extérieur	À l'extérieur	En dessous de tous les systèmes de toiture en cuivre	Autres matériaux amiantés	Matériaux dissimulés et inaccessibles derrière des systèmes de toiture en cuivre	(D)	U – Inconnu	Produit suspect	Inconnu	U – Inconnu	Sans objet	Sans objet	7	Produit suspect	Des matériaux amiantés et dissimulés peuvent se retrouver en dessous de tous les systèmes de toiture en cuivre.

Notes :

1. Le déplacement, la suppression, le transport et le rejet de l'amiante doivent respecter les exigences du règlement ontarien 278/05, du décret DP-057 de TPSGC, du règlement ontarien 347/90 et de ses modificatifs à date et de l'Association TDGA.
2. Toutes les quantités avancées ne sont qu'approximatives. Les quantités, les conditions et l'emplacement des matériaux amiantés devront faire l'objet de confirmations sur place par les Entrepreneurs et ce, avant qu'ils ne présentent leurs cotations et ava
3. L'enquête ne se voulait pas une enquête intrusive ni destructive dans le cas de matériaux dissimulés à l'intérieur de chaque local. Par conséquent et à moins d'indications contraires, les matériaux qui auraient pu être amiantés derrière ou au-dessus de finis de matériaux de construction à l'état solide ne font pas partie de la base de données susmentionnée.
4. Accessibilité, telle que fondée sur les critères définis en vertu du décret ministériel DP057 de TPSGC, qui porte sur la Gestion de l'amiante.
   - Accès (A) – À l'état apparent et accessible depuis le niveau du plancher
   - Accès (B) – Zones fréquemment utilisées par le personnel d'entretien, avec une possibilité d'accès sans avoir à utiliser d'échelle.
   - Accès (C) et à l'état apparent; Accès (C) et à l'état dissimulé. Par accès (C) et à l'état apparent ici, il faut entendre les zones du bâtiment qui sont accessibles par l'entremise d'une échelle seulement. Par accès (C) et à l'état dissimulé ici, il faut entendre les zones du bâtiment qui nécessitent l'enlèvement d'un élément de construction, y compris du carrelage de plafond et des panneaux d'accès, pour atteindre des systèmes de plafond solides.
   - Accès (D) – Zones du bâtiment derrière des finis de construction solides et inaccessibles, là où la démolition de finis de construction solides s'avère nécessaire pour atteindre les matériaux amiantés.

5.Identification des échantillons, comportant le préfixe suivant : « 15816- ».
6. La lettre « S- » avant l'identification d'un échantillon signifie : « Semblable à ».
7. « L'isolant à tuyaux » peut être des cellules d'air, de blocs magnésiens ou d'emballages constitués d'épaisseurs de carton contenant de l'amiante.
8. L'isolant à tuyaux ainsi que les raccords de tuyaux contenant de l'amiante sont généralement présents dans les espaces dissimulés ou derrière les finitions solides de construction (Accès D).

Annexe D

Tableau de la quantité de tubes d'appareils d'éclairage fluorescent contenant du mercure
Tableau de la quantité de pièces d'équipement contenant des BPC

Tableau des quantités de tubes de lampes fluorescentes – Édifice commémoratif de l'Ouest	
Plancher	**Nombre approximatif de tubes de lampes fluorescentes**
Sous-sol inférieur	0
Sous-sol	280
Rez-de-chaussée	980
À l'étage	1,500
Deuxième étage	1,500
Troisième étage	1,500
Quatrième étage	1,500
Cinquième étage	560
Sixième étage	620
Septième étage	28
Huitième étage	20
Neuvième étage	20
Total approximatif du bâtiment	**8508**

Éléments à concentration de mercure : interrupteurs électriques, jauges, thermostats, thermomètres et batteries se rattachant à de l'appareillage mécanique et se retrouvant dans les locaux de mécanique aux niveaux du sous-sol et du sous-sol inférieur.

Note :
Toutes les quantités données ne sont qu'approximatives. Les quantités réelles devront être confirmées sur place par les Entrepreneurs et ce, avant de présenter une cotation pour le projet et avant l'enlèvement ou le déplacement de tout article.

Tableau des quantités de ballasts de lampes renfermant des BPC – Édifice commémoratif de l’Ouest

Étage	Nombre approximatif de ballasts de luminaires	Nombre approximatif de ballasts à concentration de BPC
Sous-sol inférieur	0	0
Sous-sol	215	70
Rez-de-chaussée	450	145
À l’étage	750	265
Deuxième étage	750	430
Troisième étage	750	470
Quatrième étage	750	385
Cinquième étage	255	135
Sixième étage	255	180
Septième étage	210	0
Huitième étage	10	5
Neuvième étage	10	5
Total approximatif du bâtiment	**4405**	**2090**

Annexe E

Renvois aux rapports précédents

ANNEXE E – RENVOIS AUX RAPPORTS PRÉCÉDENTS

Résumé chronologique des rapports précédents cités comme sources de référence dans le cadre du Rapport sur les substances désignées global :

- Étude sur les substances désignées : Édifice commémoratif de l'Ouest; étude préparée par la société Jacques Whitford Environment Limited (JWEL) (Dossier n° 60608-60002), en date du 10 octobre 1997.
- Étude sur les substances désignées et les matériaux dangereux : Édifice commémoratif de l'Ouest; étude préparée par la société JWEL (Dossier n° 61167), en date du 31 mars 2000.
- Évaluation de l'amiante dans l'Édifice commémoratif de l'Ouest, en vue de l'application du règlement ontarien 247/05; évaluation préparée par la société Greenough Environmental Consulting (GEC) (Dossier n° 23696), en date d'octobre 2007.
- Rapport sur les substances désignées : Édifice commémoratif de l'Ouest; rapport préparé par la société GEC (Dossier n° 24215), en date du 29 février 2008.
- Projet de réfection de l'Édifice commémoratif de l'Ouest; Rapport de faisabilité, tel que préparé en co-entreprise par les sociétés GRC et Cohos Architects (Dossier n° 850433), en date de juin 2008.
- Mise à jour sur les substances désignées et les matériaux dangereux : Édifice commémoratif de l'Ouest; mise à jour préparée par la société CIMA+ (Dossier n° G001938-000-030), en date du 30 mars 2009.
- Évaluation annuelle des matériaux amiantés : Édifice commémoratif de l'Ouest; évaluation préparée par la société GEC (Dossier n° 26589), en date d'octobre 2012

Ce rapport intitulé :

Rapport sur les substances désignées pour le projet de réaménagement de l'Édifice commémoratif de l'Ouest, Édifice commémoratif de l'Ouest, 344, rue Wellington, Ottawa (Ontario)

le 21 mai 2014

Numéros de projet de la DSE : R.011705.061 et R.067947.001
a été préparé par DST Consulting Engineers Inc.:

Signature :

Gestionnaire client COC

Brendan Harrigan, P.Eng