

Projet :	Réfection et mise à niveau de l'ensemble Blanchette Maison, grange et hangar Parc Forillon	Date :	2017.08.16 (AAAA.MM.JJ) Dossier STGM : Q-1679 Dossier JBCA: 2016-193-2 Dossier Tetrattech : 32308TTC Dossier Parcs Canada :1413-4 Addenda no. : ADD-A01
Maître de l'ouvrage :	Parcs Canada		

Cet addenda fait partie intégrante des documents contractuels pour le projet cité en rubrique. Il a pour but de modifier, de corriger ou de compléter les documents contractuels. Toutes les autres conditions demeurent inchangées. Tous les coûts supplémentaires occasionnés par cet addenda doivent être inclus dans la soumission de l'entrepreneur.

Contenu de l'addenda

PORTÉE DE L'ADDENDA-A01 SUR LE DEVIS

- **Section 01 00 10, 1.4 Exigences générales supplémentaires**
- La date de fin des travaux passe du 15 juin 2018 au 20 juillet 2018

- **Section 01 21 00 Allocations**
- Dans l'en-tête : remplacer le no de section « 00 21 00 » par « 01 21 00 »
- Au point 1.5, remplacer le titre de cette section « Description des parties de l'ouvrage en allocation (voir bordereau de soumission) » par « Description des parties de l'ouvrage **en prix unitaire** et en allocation (voir bordereau de soumission) »
- Au point 1.5, MAISON BLANCHETTE, .1 @ .5, remplacer « Allocation » par « Prix unitaire »
- Au point 1.5, MAISON BLANCHETTE, .ajouter une **allocation 6 : Remplacement des grilles existantes au plancher du RdC par des grilles en fonte, modèle à déterminer : 1 000\$ et INCLURE ce montant dans le poste 6.1 DU BORDEREAU DE PAIEMENT**
- Au point 1.5, GRANGE BLANCHETTE, .1 @ .4 et .7, remplacer « Allocation » par « **Prix unitaire**»
- Au point 1.5, HANGAR BLANCHETTE, .1 @ .3, remplacer « Allocation » par « **Prix unitaire** »

- **Section 01 29 00 Paiement**
- Ajout de la section

- **Section 01 29 83 Paiement – Services de laboratoire d'essai**
- Dans l'en-tête : remplacer le no de section « 00 29 83 » par « **01 29 83** »

- **Section 06 10 00 Charpenterie**
- Au point 1.1.4,.1 @ .4, remplacer « Allocation » par « **Prix unitaire** »
- Au point 1.1.4, ajouter le point .5 « **allocation 6 : Remplacement des grilles existantes au plancher du RdC par des grilles en fonte, modèle à déterminer : 1 000\$** »

PORTÉE DE L'ADDENDA A1 SUR LES PLANS D'ARCHITECTURE**MAISON BLANCHETTE****- Émission de la version anglaise du cahier de plans (12 pages)**

Sauf indication contraire, les informations ci-dessous s'appliquent sur les versions française ET anglaise.

- Modification de la feuille A01

- Ajout d'une note sur le mur de soutènement existant se référant au plan de l'ingénieur civil, voir extrait 1 en pièce jointe.

- Modification d'une note spécifique sur les feuilles A10-A11-A12-A20-A21-A30

- Modification de la note P1 par : « GRILLE EXISTANTE À REMPLACER, FOURNIR ET INSTALLER UNE NOUVELLE GRILLE EN FONTE. »

- Modification des feuilles A20 et A21

- Positionnement des nouvelles grilles de ventilation en acier galvanisé, voir extraits 2 et 3 en pièce jointe.

- Modification de la feuille A50

- Ajout de la note 2 : « REMPLACER LES SOLINS EXISTANTS AUX ENDROITS OÙ ON REMPLACE LES MOULURES DE TÊTE. REMPLACER LE SOLIN PAR UN SOLIN EN ACIER GALVANISÉ TEL QUE L'EXISTANT. »

GRANGE BLANCHETTE

Sauf indication contraire, les informations ci-dessous s'appliquent sur les versions française ET anglaise.

- Modification de la feuille A01

- Ajout d'une note sur le mur de soutènement existant se référant au plan de l'ingénieur civil, voir extrait 1 en pièce jointe.

- Modification des feuilles A10 et A30

- Annulation la note S2 sur les dessins et dans la légende
- Dans la version française seulement, correction de la note M5 : remplacer « ENELVER » par « ENLEVER ».

- Modification de la feuille A10

- Ajout d'une colonne de bois : voir extrait de plan 4 en pièce jointe.

- Modification de la feuille A42, dessins 1,3 et 5

- Dans la version française seulement, remplacer la note anglaise « GAUGE AND OVERLAP AS PER EXISTING » par la note française « PUREAU TEL QUE ORIGINEL ».

HANGAR BLANCHETTE

- **Émission de la version anglaise du cahier de plans (8 pages)**

Sauf indication contraire, les informations ci-dessous s'appliquent sur les versions française ET anglaise.

- **Modification de la feuille A01**
- Ajout d'une note sur le mur de soutènement existant se référant au plan de l'ingénieur civil, voir extrait 1 en pièce jointe.

**FIN DE L'ADDENDA**

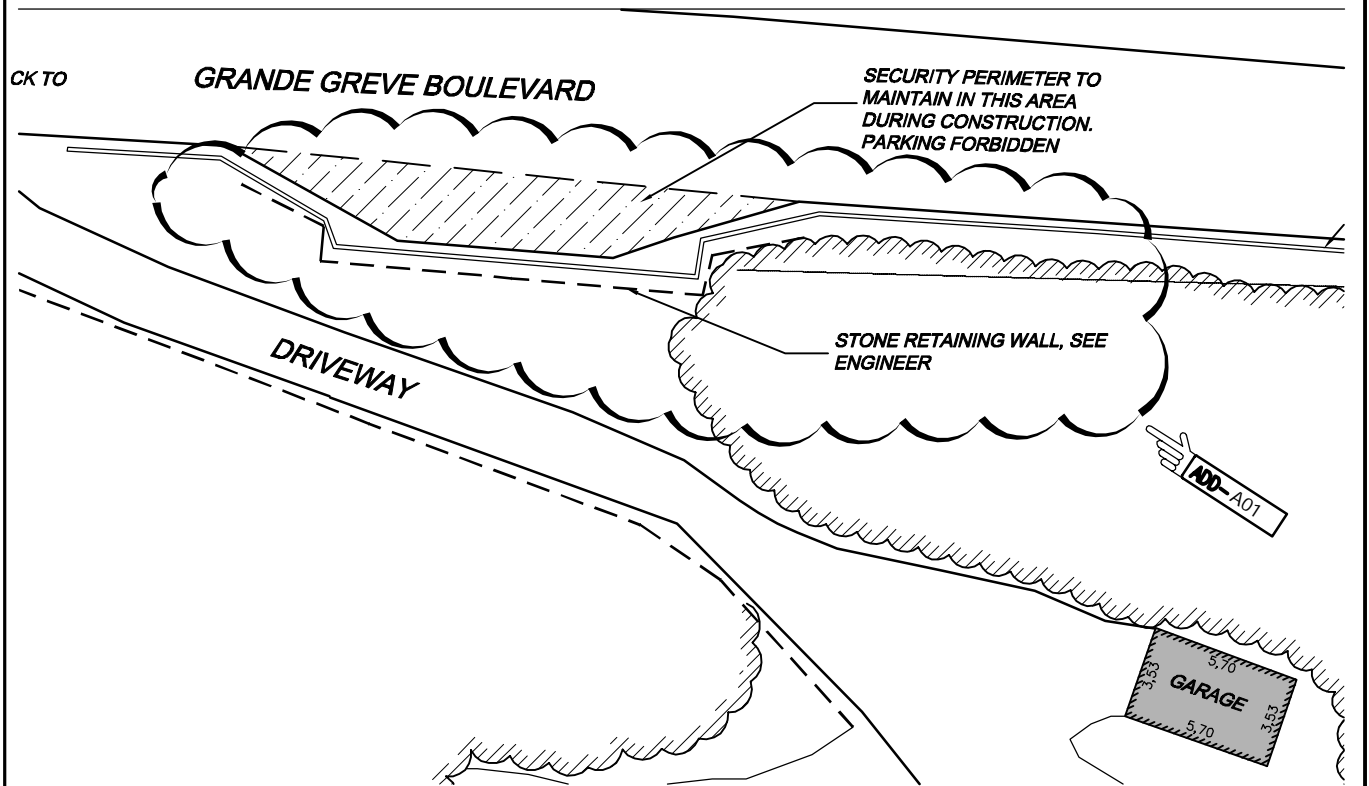
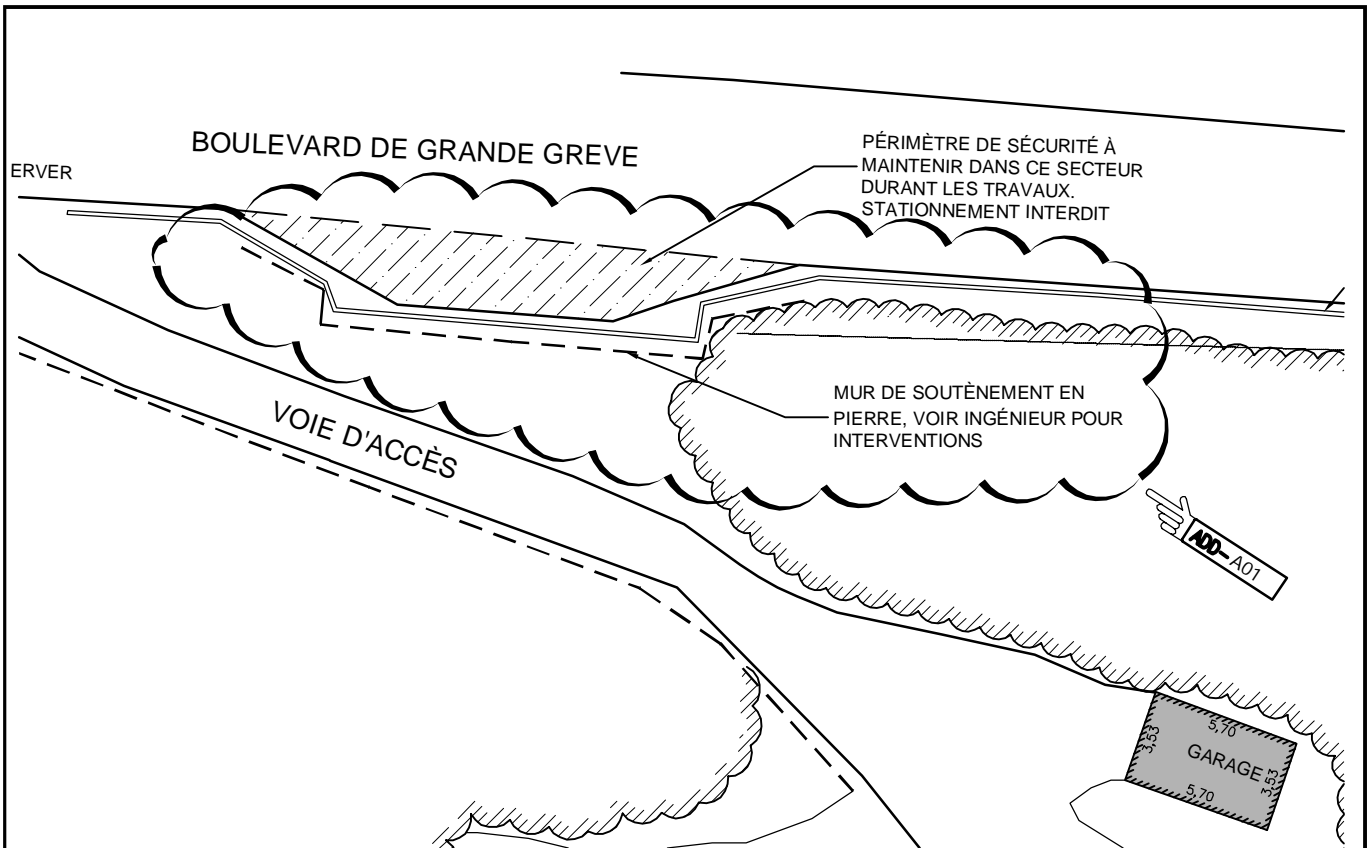

<p>2016-193-2</p> <p>Q-1679</p>	<p>32308TTC</p>	Projet / Project :	No. de projet / Project no. :
		PARCS CANADA / PARKS CANADA RÉFECTION DE LA MAISON / RESTORATION OF THE HOUSE ENSEMBLE BLANCHETTE / BLANCHETTE ENSEMBLE	1413-4
		Croquis pour / Sketch for :	Extrait de la feuille / From sheet :
		<input checked="" type="checkbox"/> Addenda / Addenda : ADD-A01 <input type="checkbox"/> Directive de chantier / Site instruction :	A01 Date / (yyyy/mm/dd) : 2017-08-16 Feuille / Drawing : 1/4

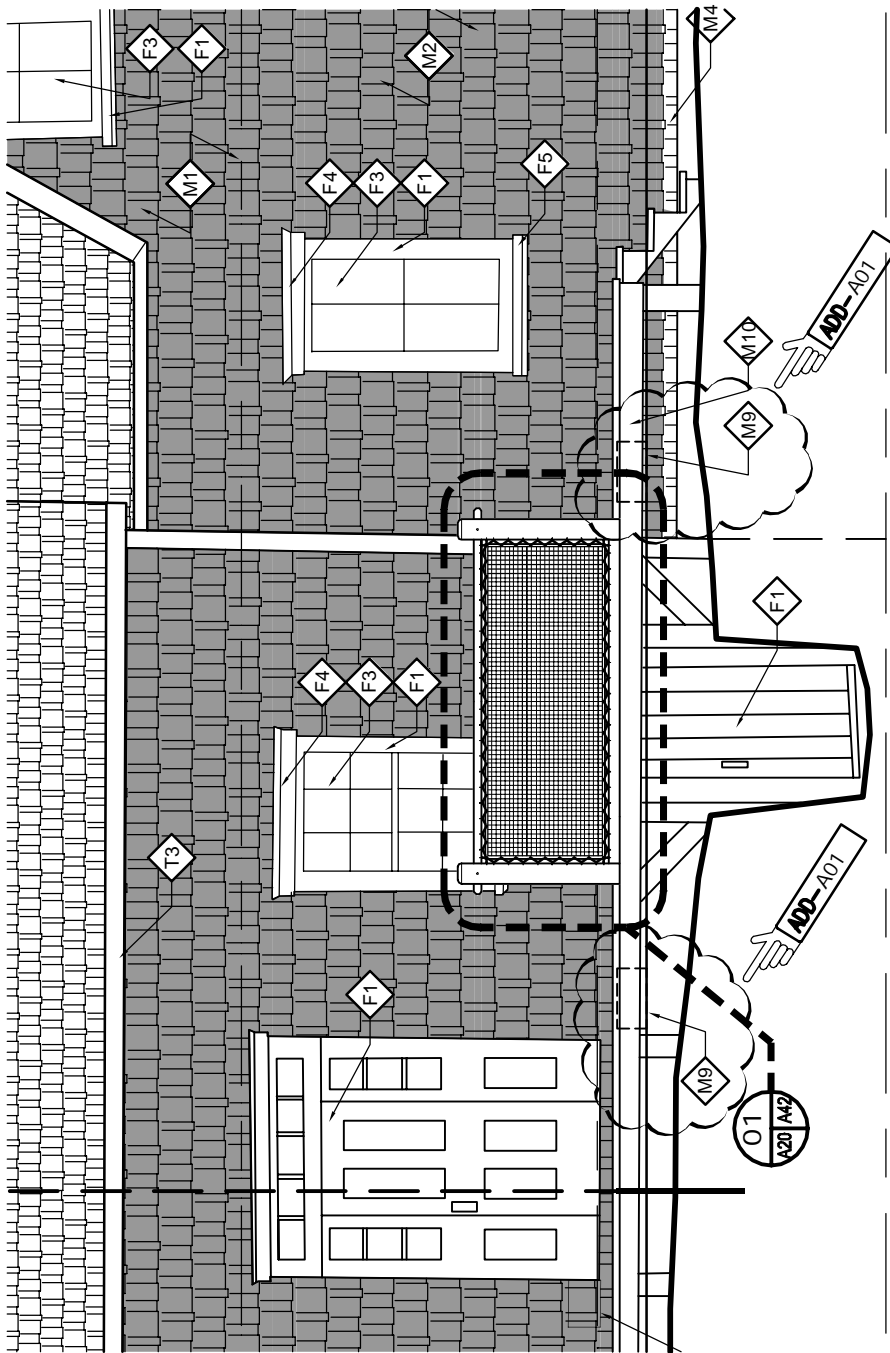

FRONT ELEVATION

1 : 50



ÉLÉVATION AVANT

1 : 50



JBCA Architectes
 400, av. Atlantic, bur. 905, Montréal, Qc. H2V 1A5
 514.274.7171 / 514.274.8077 contact@jbcarchitects.ca
 2016-193-2

stgmarchitectes

Q-1679

Tt TETRA TECH

32308TTC

Projet / Project :		No. de projet / Project no. :	
PARCS CANADA / PARKS CANADA RÉFECTION DE LA MAISON / RESTORATION OF THE HOUSE ENSEMBLE BLANCHETTE / BLANCHETTE ENSEMBLE		1413-4	
Croquis pour / Sketch for :		A20	
<input checked="" type="checkbox"/> Addenda / Addenda :	ADD-A01	Date / (yyyy/mm/dd) :	Feuille / Drawing :
<input type="checkbox"/> Directive de chantier / Site instruction :		2017-08-16	2/4

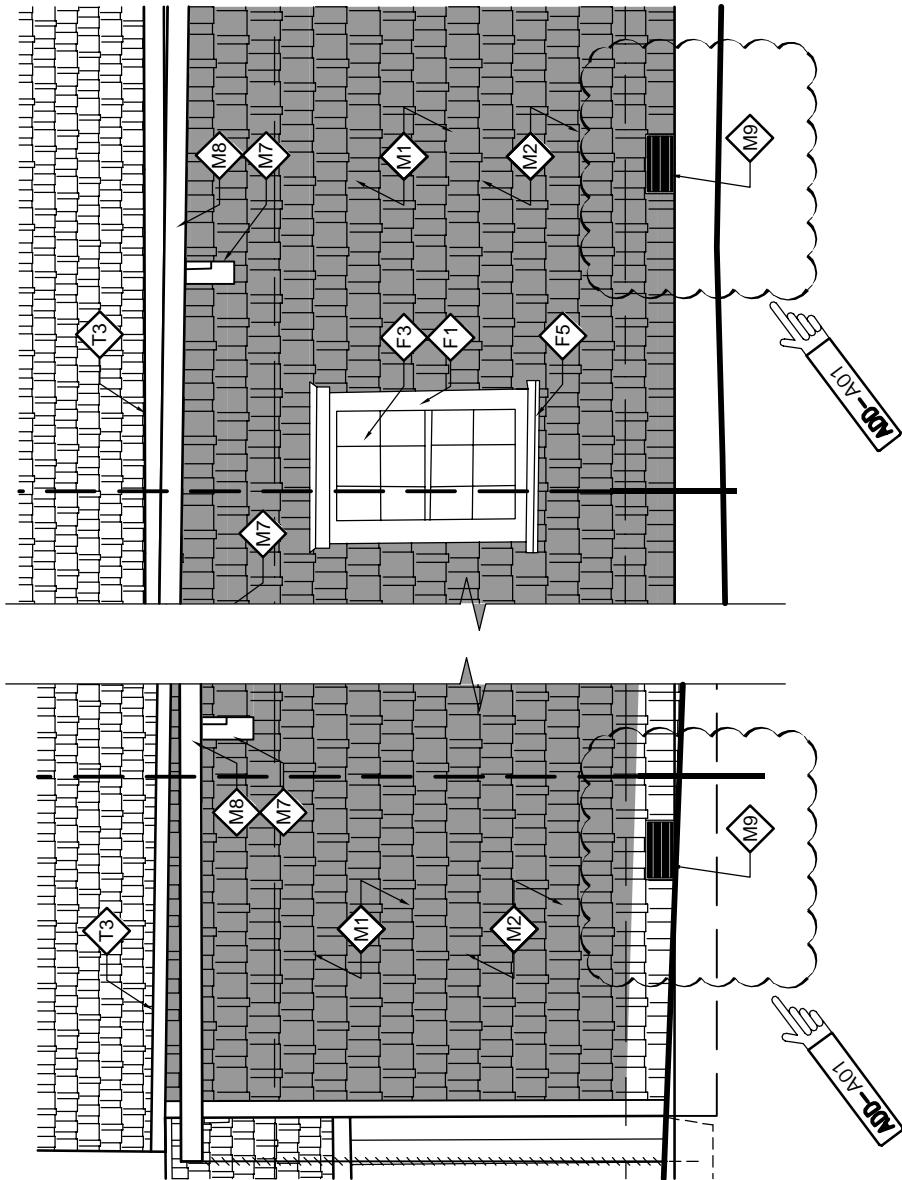

BACK ELEVATION

02
A10/A21

1 : 50

ÉLÉVATION ARRIÈRE

02
A10/A21

1 : 50

JBCA architectes
400, av. Allandic, bur. 905, Montréal, Qc. H2V 1A5
514.274.7171 / 514.274.0877 contact@jbcarchitectes.ca

2016-193-2

stgmarchitectes

Q-1679

Tt TETRA TECH

32308TTC

Projet / Project :
**PARCS CANADA / PARKS CANADA
RÉFECTION DE LA MAISON /
RESTORATION OF THE HOUSE
ENSEMBLE BLANCHETTE / BLANCHETTE ENSEMBLE**

Croquis pour / Sketch for :
 Addenda / Addenda : ADD-A01
 Directive de chantier / Site instruction :

No. de projet / Project no.
1413-4

Extrait de la feuille / From sheet
A20

Date /
(yyyy/mm/dd) : Feuille / Drawing
2017-08-16 **3/4**

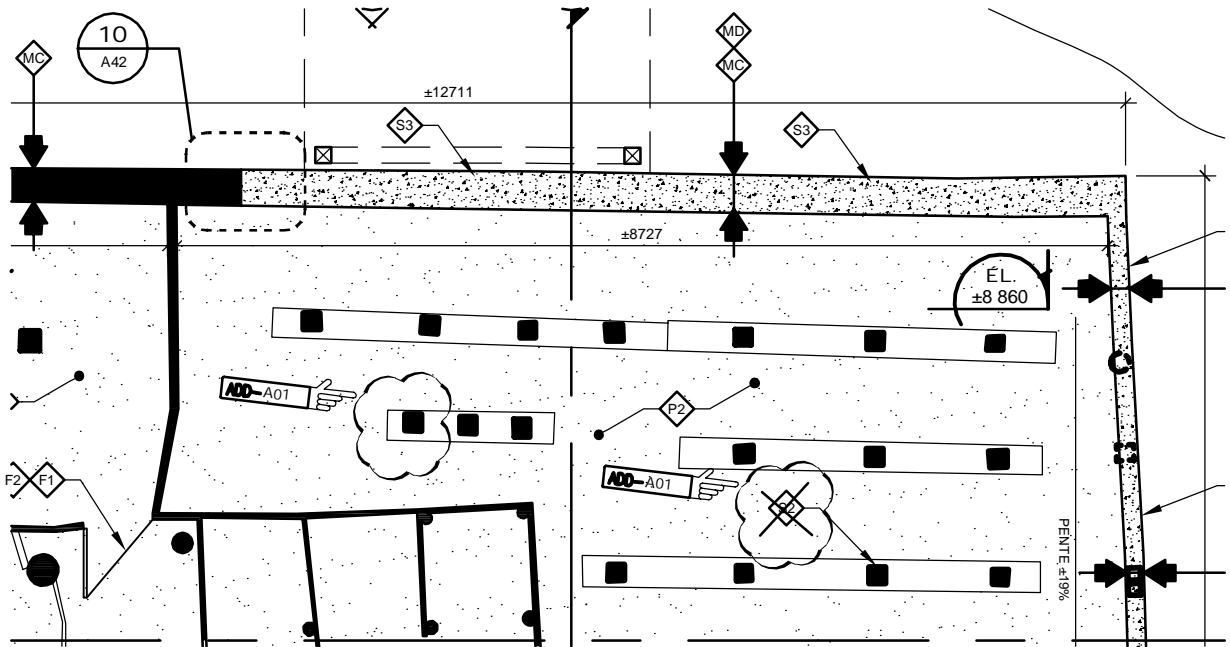

JBCA architectes
 400, av. Allard, bur. 905, Montréal, Qc. H2V 1A5
 514.274.7171 / 514.274.0877 contact@jbcarchitectes.ca

2016-193-2

stgmarchitectes

Q-1679

Tt TETRA TECH

32308TTC

Projet / Project :

PARCS CANADA / PARKS CANADA
 RÉFECTION DE LA MAISON /
 RESTORATION OF THE HOUSE
 ENSEMBLE BLANCHETTE / BLANCHETTE ENSEMBLE

No. de projet / Project no.

1413-4

Extrait de la feuille / From sheet :

A10

Croquis pour / Sketch for :

Addenda / Addenda : ADD-A01
 Directive de chantier / Site instruction :

Date /
 (yyyy/mm/dd) : Feuille / Drawing

2017-08-16

4/4