

**Window/Roof Replacement (Main Entrance & Colonnade), Elevator Refurbishing  
Project Timeline (w/two week closure in January)**

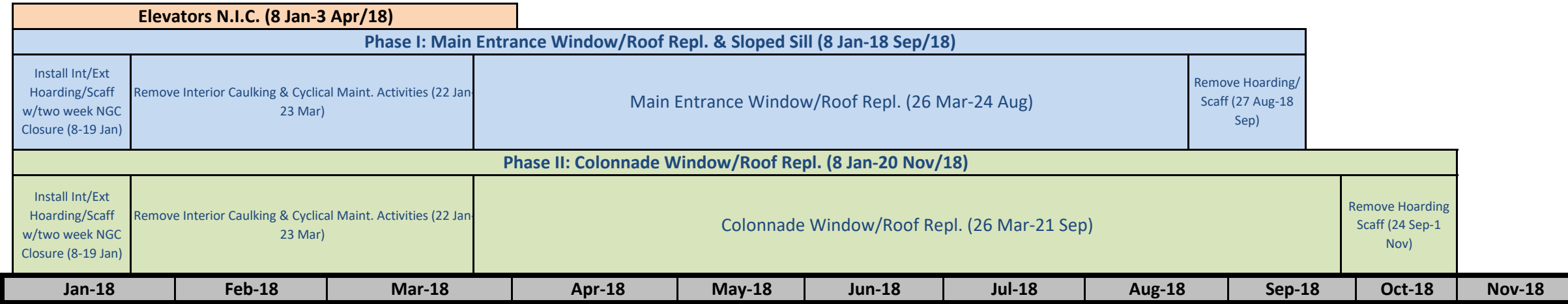

**Remplacement des fenêtres/du toit (Colonnade et entrée principale), remise en état des ascenseurs.  
Échéancier de projet (avec clôture de projet de deux semaines en janvier)**

Ascenseurs – hors contrat (du 8 janv. au 3 avril 2018)										
Phase I : Remplacement des fenêtres/du toit de l'entrée principale et appui en pente (du 8 janv. au 18 sept. 2018)										
Installation des échafaudages et des palissades int./ext.; clôture de deux semaines MBAC (du 8 au 19 janv.)	Enlèvement du produit de calfeutrage à l'intérieur et travaux d'entretien périodiques (du 22 janv. au 23 mars)	Remplacement des fenêtres/du toit de l'entrée principale (du 26 mars au 24 août)						Enlèvement des échafaudages/palissades (du 27 août au 18 sept.)		
Phase II : Remplacement des fenêtres/du toit de la Colonnade (du 8 janv. au 20 nov. 2018)										
Installation des échafaudages et des palissades int./ext.; clôture de deux semaines MBAC (du 8 au 19 janv.)	Enlèvement du produit de calfeutrage à l'intérieur et travaux d'entretien périodiques (du 22 janv. au 23 mars)	Remplacement des fenêtres/du toit de la Colonnade (du 26 mars au 21 sept.)						Enlèvement des échafaudages et des palissades (du 24 sept. au 1er nov.)		
Janvier 2018	Février 2018	Mars 2018	Avril 2018	Mai 2018	Juin 2018	Juillet 2018	Août 2018	Sept. 2018	Oct. 2018	Nov. 2018

## WINDOW/ROOF REPLACEMENT (COLONNADE & MAIN ENTRANCE)

Capital (96)  
(Tender Ready)

ID	Task Name	Duration	Start	Finish	2016												2017												2018											
					Mar	Apr	May	Jun	Jul	Aug	Sep	Oct	Nov	Dec	Jan	Feb	Mar	Apr	May	Jun	Jul	Aug	Sep	Oct	Nov	Dec	Jan	Feb	Mar	Apr	May	Jun	Jul	Aug	Sep	Oct	Nov	Dec		
1																																								
2	<b>Glazing/Roof Repl (Colonnade &amp; Main Entr)</b>	<b>331 days?</b>	<b>Thu 17-07-27</b>	<b>Thu 18-11-01</b>																																				
3	<b>Tendering - Construction</b>	<b>50 days?</b>	<b>Thu 17-07-27</b>	<b>Wed 17-10-04</b>																																				
4	<b>Revised ITT Contract (Buy-N-Sell): Glazing/Roof Repl. (Col &amp; Main Entr.)</b>	<b>50 days?</b>	<b>Thu 17-07-27</b>	<b>Wed 17-10-04</b>																																				
16	<b>Implementation - Construction</b>	<b>280 days?</b>	<b>Thu 17-10-05</b>	<b>Wed 18-10-31</b>																																				
17	<b>Glazing/Roof Repl. (Colonnade &amp; Main Entr.)</b>	<b>280 days?</b>	<b>Thu 17-10-05</b>	<b>Wed 18-10-31</b>																																				
18	<b>Pre-Construction Phase</b>	<b>133 days?</b>	<b>Thu 17-10-05</b>	<b>Mon 18-04-09</b>																																				
31	<b>Phase 1 (Revised): Main Entr. Impl. (Incl. Mob. &amp; Demobilization)</b>	<b>181 days?</b>	<b>Mon 18-01-08</b>	<b>Mon 18-09-17</b>																																				
32	Erect Hoarding & Scaffolding - Interior/Exterior	10 days?	Mon 18-01-08	Fri 18-01-19																																				
33	Remove Interior Caulking (Main Entrance)	45 days?	Mon 18-01-22	Fri 18-03-23																																				
34	Cyclical Maintenance Activities (Main Entrance)	35 days?	Mon 18-02-05	Fri 18-03-23																																				
35	Window & Roof Repl.	110 days?	Mon 18-03-26	Fri 18-08-24																																				
36	Remove Hoarding & Scaffolding	15 days?	Mon 18-08-27	Fri 18-09-14																																				
37	<b>Hoarding &amp; Scaffolding Removal Completed</b>	<b>1 day?</b>	<b>Mon 18-09-17</b>	<b>Mon 18-09-17</b>																																				
38	<b>Main Entrance Desk Operational &amp; NGC Final Clean</b>	<b>1 day?</b>	<b>Mon 18-09-17</b>	<b>Mon 18-09-17</b>																																				
39	<b>Phase 2: Colonnade Const. Impl. Continue (Incl. Mob. &amp; Demobilization)</b>	<b>213 days?</b>	<b>Mon 18-01-08</b>	<b>Wed 18-10-31</b>																																				
40	Erect Hoarding & Scaffolding - Interior/Exterior	10 days?	Mon 18-01-08	Fri 18-01-19																																				
41	Remove Interior Caulking (Colonnade)	45 days?	Mon 18-01-22	Fri 18-03-23																																				
42	Cyclical Maintenance Activities (Colonnade)	45 days?	Mon 18-01-22	Fri 18-03-23																																				
43	Window & Roof Replacement	142 days?	Mon 18-03-26	Tue 18-10-09																																				
44	Remove Hoarding & Scaffolding	15 days?	Wed 18-10-10	Tue 18-10-30																																				
45	<b>Hoarding &amp; Scaffolding Removal Completed</b>	<b>1 day?</b>	<b>Wed 18-10-31</b>	<b>Wed 18-10-31</b>																																				
46	<b>Project Completed</b>	<b>1 day?</b>	<b>Thu 18-11-01</b>	<b>Thu 18-11-01</b>																																				

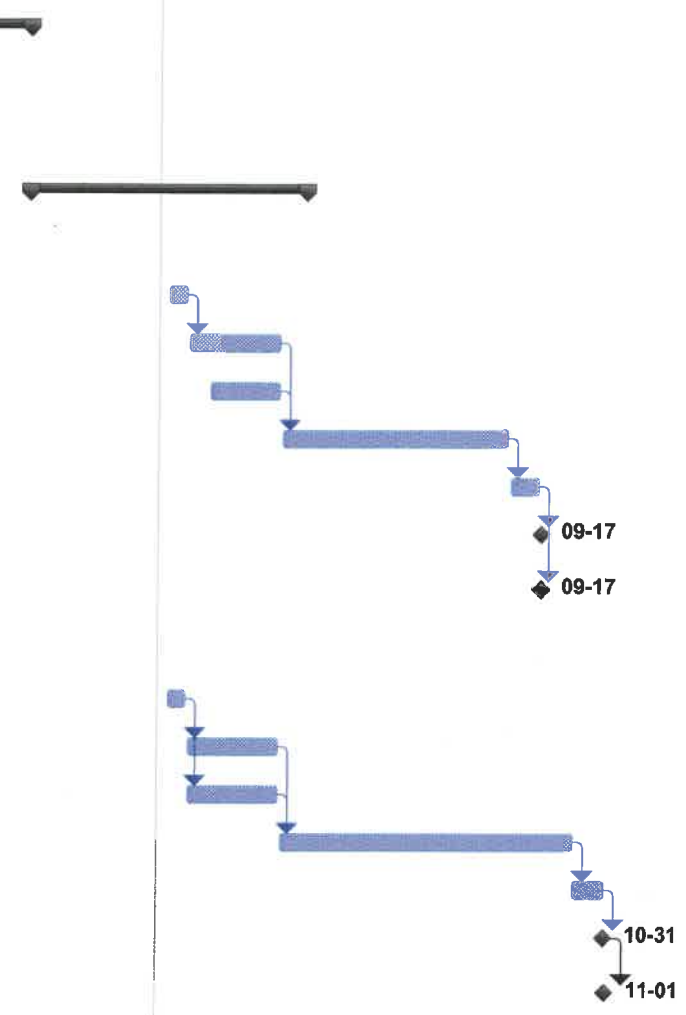

Project: 87636, 87637 & 87638  
Project No.: Capital (96)  
Date: Fri 17-07-28

Task		Project Summary		Inactive Milestone		Manual Summary Rollup		Progress	
Split		External Tasks		Inactive Summary		Manual Summary		Deadline	
Milestone		External Milestone		Manual Task		Start-only			
Summary		Inactive Task		Duration-only		Finish-only			

REEMPLACEMENT DES FENÊTRES/DU TOIT (COLONNADE ET ENTRÉE PRINCIPALE)

Immobilisations (96)  
(Étape de l'appel d'offres)

Identification	Nom de la tâche	Durée	Début	Fin	2016	2017	2018
1					Mars, avril, mai, juin, juillet, août, septembre, octobre, novembre, décembre	Janvier, février, mars, avril, mai, juin, juillet, août, septembre, octobre, novembre, décembre	Janvier, février, mars, avril, mai, juin, juillet, août, septembre, octobre, novembre, décembre
2	Remplacement du toit/vitrage (Colonnade et entrée principale)	331 jours?	Jeudi, 17-07-27	Jeudi, 18-11-01			
3	Appel d'offres – Construction	50 jours?	Jeudi, 17-07-27	Mercredi, 17-10-04			
4	Invitation à soumissionner (Achats et ventes) : Remplacement du toit/vitrage (Colonnade et entrée principale)	50 jours?	Jeudi, 17-07-27	Vendredi, 17-10-04			
16	Mise en oeuvre – Construction	280 jours?	Lundi, 17-10-05	Mercredi, 18-10-31			
17	Remplacement du toit/vitrage et appui en pente (Colonnade et entrée principale)	280 jours?	Lundi, 17-10-05	Mercredi, 18-10-31			
18	Phase de préparation des travaux	133 jours?	Jeudi, 17-10-05	Lundi, 18-04-09			
31	Phase 1 (Révisée): Mise en oeuvre des travaux à l'entrée principale et à l'appui en pente (y compris mob. et démobilisation)	181 jours?	Lundi, 18-01-08	Lundi, 18-09-17			
32	Montage des échafaudages et des palissades – intérieur/extérieur	10 jours?	Lundi, 18-01-08	Vendredi, 18-01-19			
33	Enlèvement du produit de calfeutrage à	45 jours?	Lundi,	Vendredi,			

	l'intérieur (entrée principale)		18-01-22	18-03-23			
34	Travaux d'entretien périodiques (entrée principale) - *Note: à l'exception de la séquence en rapport avec les voiles et les stores	35 jours?	Lundi, 18-02-05	Vendredi, 18-03-23			
35	Remplacement des fenêtres/du toit	110 jours?	Lundi, 18-03-26	Vendredi, 18-08-24			
36	Enlèvement des palissades et des échafaudages	15 jours?	Lundi, 18-08-27	Vendredi, 18-09-14			
37	Achèvement de l'enlèvement des palissades et des échafaudages	1 jour?	Lundi, 18-09-17	Lundi, 18-09-17			
38	Nettoyage final du MBAC et mise en œuvre opérationnelle du bureau à l'entrée principale	1 jour?	Lundi, 18-09-17	Lundi, 18-09-17			
39	Phase 2: suite de la mise en œuvre des travaux à la Colonnade (y compris mob. et démobilisation)	213 jours?	Lundi, 18-01-08	Mercredi, 18-10-31			
40	Montage des échafaudages et des palissades – intérieur/extérieur	10 jours?	Lundi, 18-01-08	Vendredi, 18-01-19			
41	Enlèvement du produit de calfeutrage à l'intérieur (Colonnade)	45 jours?	Lundi, 18-01-22	Vendredi, 18-03-23			
42	Travaux d'entretien périodiques (Colonnade)	35 jours?	Lundi, 18-02-05	Vendredi, 18-03-23			
43	Remplacement des fenêtres/du toit	142 jours?	Lundi, 18-03-26	Mardi, 18-10-09			
44	Enlèvement des palissades et des échafaudages	15 jours?	Mercredi, 18-10-10	Mardi, 18-10-30			
45	Achèvement de l'enlèvement des palissades et des échafaudages	1 jour?	Mercredi, 18-10-31	Mercredi, 18-10-31			
46	Achèvement du projet	1 jour?	Jeudi, 18-11-01	Jeudi, 18-11-01			

--	--	--	--	--	--	--	--

Projet : 87636, 87637 et 87638 N° de projet : Capital (96) Date : vendredi, 17-03-03	Tâche	Récapitulatif du projet	Jalon inactif	Report récapitulatif manuel	Avancement
	Fractionnement	Tâches externes	Récapitulatif inactif	Récapitulatif manuel	Échéance
	Jalon	Jalon externe	Tâche manuelle	Début uniquement	
	Récapitulatif	Tâche inactive	Durée uniquement	Fin uniquement	