

PLAN DE LOCALISATION
LOCATION PLAN

CONDITIONS EXISTANTES – VUE EN PLAN
EXISTING CONDITIONS – PLAN VIEW

PHOTO 1

PHOTO 2

PHOTO 3

PHOTO 4

PHOTO 5

PHOTO 6

PHOTO 7

PHOTO 8

PHOTO 9

PHOTO 10

PHOTO 11

PHOTO 12

PHOTO 13

PHOTO 14

PHOTO 15

PHOTO 16

PHOTO 17

LEGÈNDE / LEGEND

- PHOTOS
- COURBE DE NIVEAU TERRESTRE (RELIEF 2016-05-20) LANDING CONTOURS (SURVEY 2016-05-20)
- ZÉRO DES CARTES CHART DATUM
- COURBE DE NIVEAU BATHYMETRIQUE (RELIEF 2016-06-01) BATHYMETRIC CONTOURS (SURVEY 2016-06-01)

01 ADDENDA / ADDENDUM

00 POUR SOUMISSION / FOR TENDER

Révisions / Revisions

A no. du détail detail no.
B no. de la feuille-où détail est exigé sheet no. - where detail required
C no. de la feuille-où détaillé sheet no. - where detailed

Projet TRANSPORTS CANADA TRANSPORT CANADA MONT-LOUIS
Comité Haute-Gaspésie-La Mitis-Matane-Matapédia County
ENROCHEMENT DU QUAI EST
ENROCKMENT OF THE EAST WHARF

Conditions existantes
VUE D'ENSEMBLE, BATHYMETRIE, NIVELLEMENT ET PHOTOS
EXISTING CONDITIONS
GENERAL VIEW, BATHYMETRY, LEVELING AND PHOTOS

Conçu par Alain Drouin, ing. M. Sc. Date
Dessiné par Simon Parent, tech. Sr. Date
Approuvé par Onil Lévêque, ing. Date
Soumission Onil Lévêque, ing. Date
Administrateur de projets IPSC PWGSC Project Manager
No de projet R.049847.001 No de projet
IPSC Client
Nom du fichier RM16079C.dwg No de classement M-1618
No de plan ou dessin RM16079C No de feuille C01/15

R:\SCIPR\049847.001-MONT-LOUIS-DEVOIL-ET CONSOL-DU QUAI-2-DONNÉES DE BASE\DESSINS EXISTANTS\RM16079C.DWG
AutoCAD 2017/08/31

1. Publics Works of Canada –
Mont-Louis, Gaspe County, Quebec –
Wharf Construction, #125-184-175R,
As Built, Feb. & March 1956
2. Ministère des travaux publics, Région
Québec – Mont-Louis – Gaspe Copper
– Réparations au Quai,
#125-184-185-R, Juin 1973
3. Travaux publics du Canada –
Mont-Louis, Co. Gaspe – Réparation
au Quai, #125-184-195-R, Tel que
construit, Octobre 1976
4. Travaux publics Canada – Mont-Louis
– Réparations et dolos,
#125-184-197, Tel que construit,
sept. 1978
5. Travaux publics du Canada –
Mont-Louis – Réfection de la dalle
(Quai Est), #767358, Tel que
construit, Novembre 1991
6. Travaux publics et services
gouvernementaux Canada –
Mont-Louis – Consolidation
temporaire de l'approche, Tel que
construit, janvier 2011
7. Services publics et approvisionnement
Canada – Mont-Louis – Installation
d'un mur séparateur au quai, Tel que
construit janv 2017

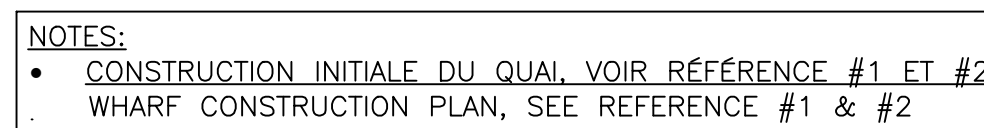

1. Publics Works of Canada –
Mont-Louis, Gaspe County, Quebec –
Wharf Construction, #125-184-175R,
As Built, Feb. & March 1956
2. Ministère des travaux publics, Région
Quebec – Mont-Louis, Gaspé Coppel
– Réparations au Quai,
#125-184-185-R, Juin 1973
3. Travaux publics du Canada –
Mont-Louis, Co. Gaspé – Réparation
au Quai, #125-184-195-R, Tel que
construit, Octobre 1976
4. Travaux publics Canada – Mont-Louis
– Réparations et dolos,
#125-184-197, Tel que construit,
sept. 1978
5. Travaux publics du Canada –
Mont-Louis – Réfection de la dalle
(Quai Est), #767358, Tel que
construit, Novembre 1991
6. Travaux publics et services
gouvernementaux Canada –
Mont-Louis – Consolidation
temporaire de l'approche, Tel que
construit, janvier 2011
7. Services publics et approvisionnement
Canada – Mont-Louis – Installation
d'un mur séparateur au quai, Tel que
construit janvier 2017



A no. du détail
detail no.

B no. de la feuille-où détail
exigé
sheet no. - where detail
required

C no. de la feuille-où détaillé
sheet no. - where detailed

Dessin	Drawing
--------	---------

Conçu por	Designed by
-----------	-------------

Alain Drouin, ing. M. Sc.

Date	
Dessing par	Drawn by

Simon Parent, tech. Sr.

Date _____

Approuvé par	Approved by
--------------	-------------

Onil Lévesque, ing. Date

Soumission	Tender
------------	--------

Onil Lévesque, ing.

Administrateur de projets TPSGC	PWGSC Project Manager
---------------------------------	-----------------------

No de projet	Project number	No de projet	Project number
B 010847 001			

R.049847.001			
TRSCC	EMSCC	Client	Client

Norm du fichier	File name	No de classement
-----------------	-----------	------------------

RM16079C.dwg	M-1618
--------------	--------

File no	
---------	--

No de plan ou dessin	File name	No feuille	Sheet no
----------------------	-----------	------------	----------

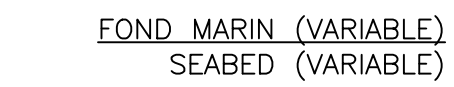

1. Publics Works of Canada –
Mont-Louis, Gaspe County, Quebec –
Wharf Construction, #125-184-175R,
As Built, Feb. & March 1956
2. Ministère des travaux publics, Region
Quebec – Mont-Louis, Gaspe Copper –
Réparations au Quai,
#125-184-185-R, Juin 1973
3. Travaux publics du Canada –
Mont-Louis, Co. Gaspe – Réparation
au Quai, #125-184-195-R, Tel que
construit, Octobre 1976
4. Travaux publics Canada – Mont-Louis –
Réparations et dolos,
#125-184-197, Tel que construit,
sept. 1978
5. Travaux publics du Canada –
Mont-Louis – Réfection de la dalle
(Quai Est), #767358, Tel que
construit, Novembre 1991
6. Travaux publics et services
gouvernementaux Canada –
Mont-Louis – Consolidation
temporaire de l'approche, Tel que
construit, janvier 2011
7. Services publics et approvisionnement
Canada – Mont-Louis – Installation
d'un mur séparateur au quai, Tel que
construit janvier 2017

01	ADDENDA / ADDENDUM / 01	2017-08-31
00	POUR SOUMISSION / FOR TENDER	2017-06-23
révisions revisions		date



A no. du détail
détail no.

B no. de la feuille—où détail
exigé
sheet no. — where detail
required

C no. de la feuille—où détaillé
sheet no. — where detailed

Projet	Project
TRANSPORTS CANADA TRANSPORT CANADA <u>MONT-LOUIS</u> Comité Haute-Caspésie-La Métis-Matane-Matapédia County ENROCHEMENT DU QUAI EST ENROCKMENT OF THE EAST WHARF	

Dessin	Drawing
--------	---------

DUC-D'ALBE
CONDITIONS EXISTANTES
ET APRÈS-TRAVAUX
DOLPHIN
EXISTING CONDITIONS
AND AFTER WORK

Conçu par	Designed by
Alain Drouin, ing. M. Sc.	

Dessiné par	Drawn by
Simon Parent, tech. Sr	

Approuvé par	Approved by
Onil Lévesque, ing.	Date

Soumission	<i>Tender</i>
Onil Lévesque, ing. Administrateur de projets TPSGC	<i>PWGSC Project Manager</i>

No de projet	Project number	No de projet	Project number
R.049847.001			
TRSCC	RMSCC	Client	Client

Norm du fichier	File name	No de classement
RM16079C.dwg		M-1618

No de plan ou dessin	File name	No feuille	Sheet no
RM16079C		C12/15	

