

CLIENT
 Correctionnel
 Canada
 Administration régionale Inadapants
 Québec

CHEMIN DE L'AÉROPORT
 Port-Carrier (Québec) G5B 2W2
 Tél. : 418 766-7070

PROJET / PROJECT
 ÉTABLISSEMENT PORT-CARRIER
 PORT-CARRIER ESTABLISHMENT
 RÉAMÉNAGEMENTS - SECTEUR DES PROGRAMMES DES
 BUREAUX OPÉRATIONNELS
 RENOVATIONS - PROGRAM SECTOR AND
 OPERATIONAL OFFICES

PROJET BGLA 15-21188 BGLA PROJECT #
 # PROJET CLIENT 368-3810 CLIENT PROJECT #

ARCHITECTE / ARCHITECT

bglab
 ARCHITECTURE DESIGN CONSULTANTS
 88 CÔTE D'UNION
 QUÉBEC QC G1K 8K6
 T. 418 694-9044
 F. 418 694-9048
 BGLA-101

AXOR
 EXPERTS-CONSILS
 INGÉNIEUR MÉCANIQUE / MECHANICAL ENGINEERING

NOTES GÉNÉRALES AUX SOUS-MISSIonnAIRES:
 LES DIMENSIONS ARCHITECTURALES DES ÉLEMENTS DE MÉCANIQUE
 ET DE PLUMBING SONT MARQUÉES EN POINTillés SUR LE PLAN DE RÉALISATION
 CONSTRUCTION EN TOTALE. ILS DOIVENT ÊTRE LUS
 CONCOMITAMMENT ET SOUMISEMENT À UN RAPPORT AUX
 DIMENSIONS ARCHITECTURALES EN TOUTES LES SITUATIONS DE
 CONFLIT.
 L'ENTREPRENEUR EST TENUE DE VÉRIFIER TOUTES LES COTES ET
 DIMENSIONS DE CE DessIN SUR PLACE.
 TOUTE ERREUR OU OMISSION DEVA ÊTRE SIGNALÉE AU
 PROFESSIONNEL CONCERNE AVANT DE PROCÉDER AUX TRAVAUX.
 AUCUNE DIMENSION NE DEVRA ÊTRE PRISE DIRECTEMENT SUR LES
 DessINS.
 CE DessIN NE PEUT SERVIR AUX FINS DE CONSTRUCTION S'IL N'EST
 PAS SCELLÉ ET APPROUVÉ PAR LE PROFESSIONNEL CONCERNE.
 GENERAL NOTES TO BIDDERS:
 THE ARCHITECTURAL, STRUCTURAL, MECHANICAL AND ELECTRICAL
 BID DOCUMENTS ARE PART OF A WHOLE WITH THE GOAL OF A
 COMPLETE CONSTRUCTION. ALL DIMENSIONS MUST BE READ
 IN ORDER TO TAKE INTO ACCOUNT THE RELATION BETWEEN
 DISCIPLINES AND ALL THAT THIS IMPLIES.
 CONTRACTOR SHALL VERIFY ALL DIMENSIONS ON SITE.
 IN THE EVENT OF ANY ERROR OR OMISSION, THE CONCERNED
 PROFESSIONAL SHALL BE ADVISED BEFORE START OF WORK.
 NO DIMENSION SHALL BE MEASURED DIRECTLY ON THE DRAWINGS.
 THIS DRAWING MAY NOT BE USED FOR CONSTRUCTION PURPOSES
 IF IT IS NOT SEALED BY THE APPROPRIATE PROFESSIONAL.

PLAN CLÉ / KEY PLAN

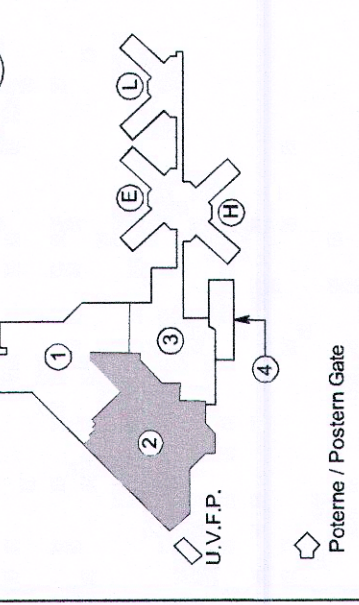

Etablissement Port-Carrier Establishment
 Secteur 2 | RDC / Sector 2 | Ground Floor

| PROJET/PROJ | APPREL D'OFFRE / TENDER | C.G. |
|-------------|-------------------------|----------|
| 15-21188 | 100% | 100% |
| DATE | ÉMIS POUR / ISSUED FOR | PAR / BY |

ARCHITECTURE

TITRE DU DessIN / DRAWING TITLE
 DÉMOLITION DE PLAFOND & NOUVEAU
 PLAN DE PLAFOND - SECTEUR 2 | RDC
 CEILING DEMOLITION & NEW CEILING
 SECTOR 2 | GROUND FLOOR

DATE DE DessIN: 15-21188_025_100g

Compagnie
 Desbros Inc. Co.
 Directeur général
 Yves Desbros, P.É.
 Directeur de Dessin
 Caroline Girard, P.É.
 Dessiné par
 Caroline Girard, P.É.
 No. 77026
 Date
 15-21188 1/10/25
 Échelle/Scale
 1:100
 #
 1
 Nombre de Dessins /
 A251

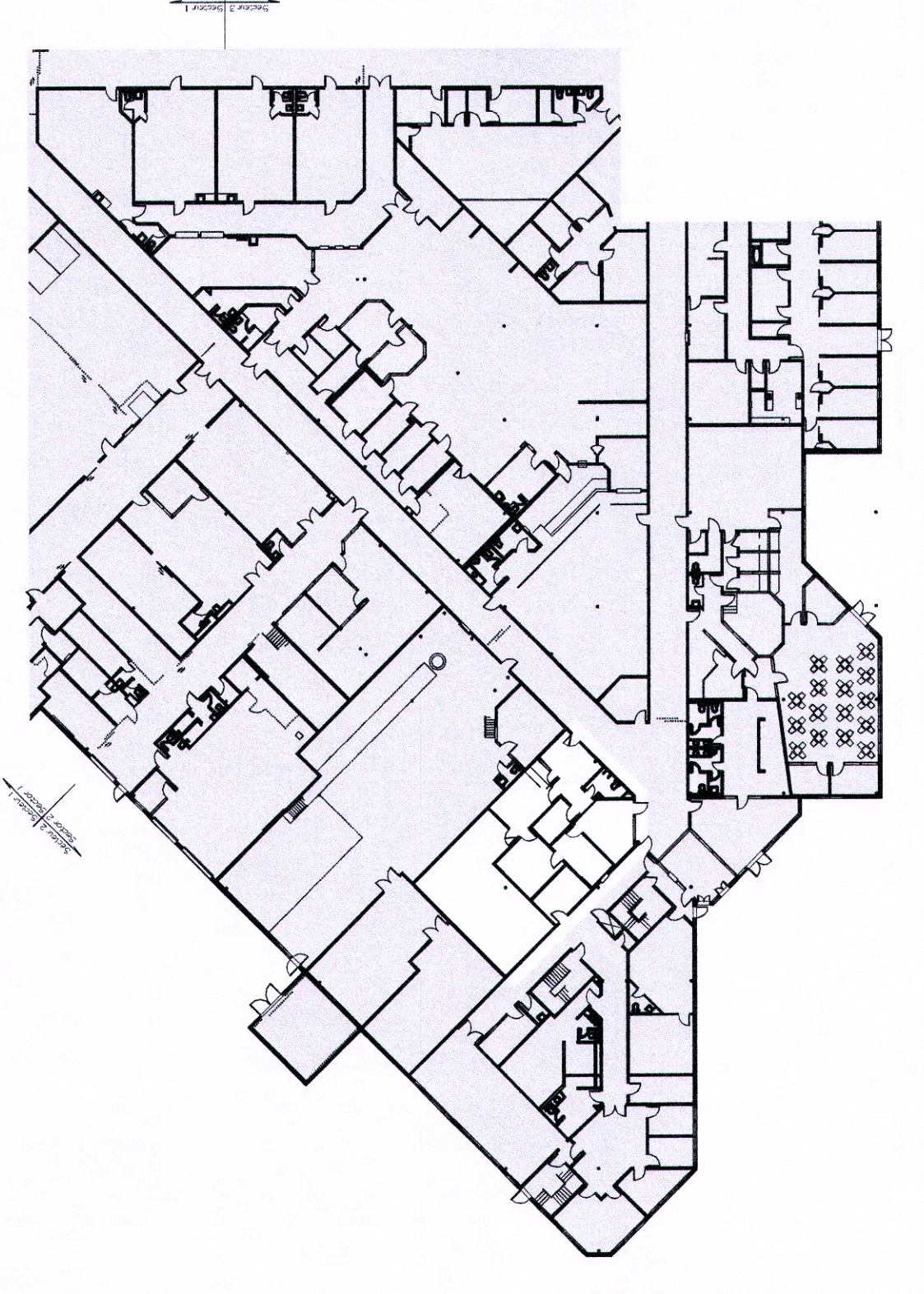

01 KEY PLAN
 SECTOR 2 _ GROUND FLOOR
 ÉCH. 1:500

CEILING LEGEND

| | |
|--|---|
| | CONCRETE SLAB |
| | EXISTING DRYWALL CEILING |
| | DEMOLISH DRYWALL CEILING |
| | PAINT EXISTING DRYWALL CEILING |
| | DEMOLISH EXISTING ACOUSTIC TILE CEILING AND SUSPENSION SYSTEM |
| | NEW CEILING SUSPENSION SYSTEM AND NEW ACOUSTIC TILES |

H: XXXX NEW CEILING HEIGHT
 HE: XXXX EXISTING CEILING HEIGHT

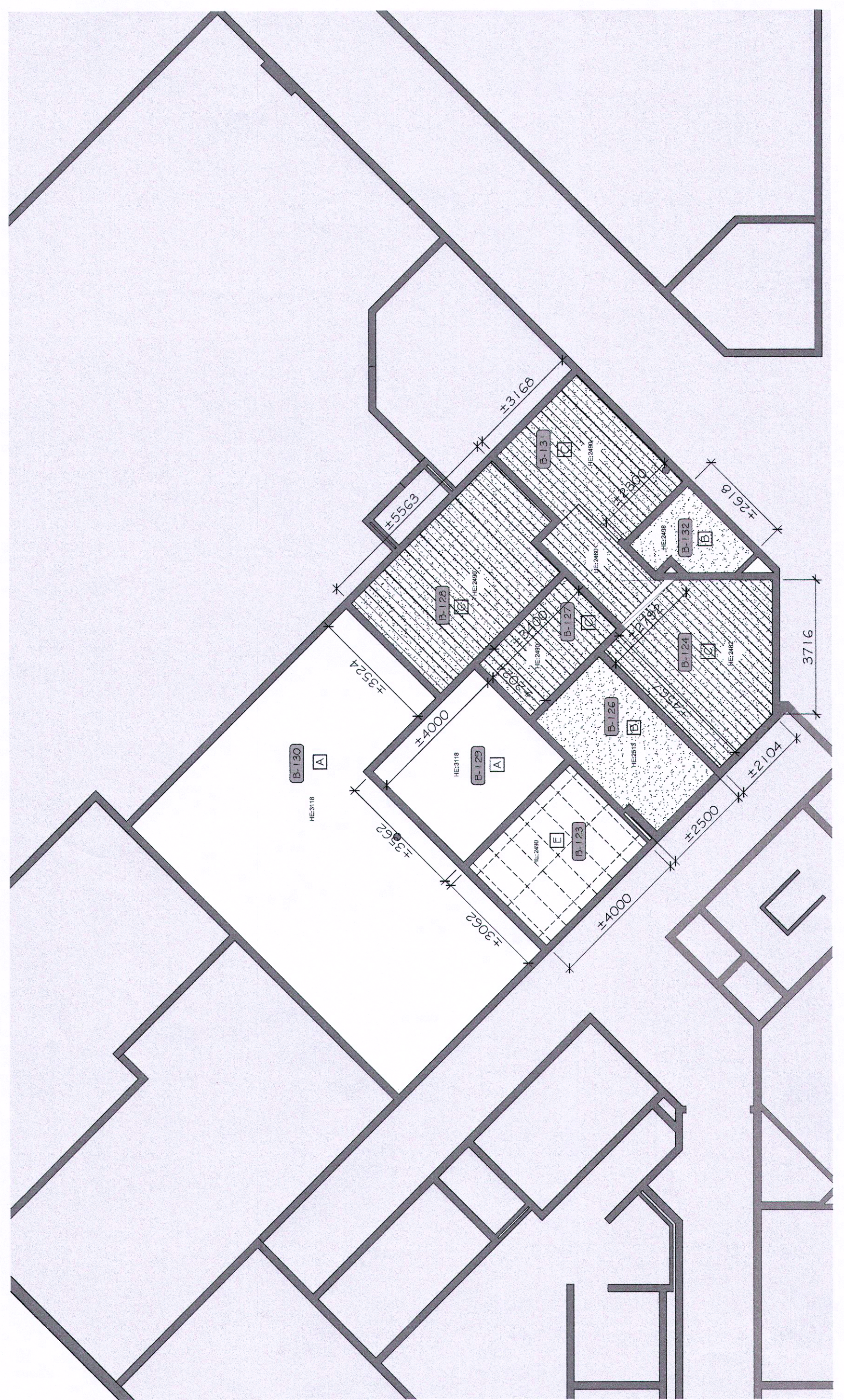

02 CEILING DEMOLITION PLAN - GROUND FLOOR
 SECTOR 2 _ OPERATIONAL OFFICES
 ÉCH. 1:100

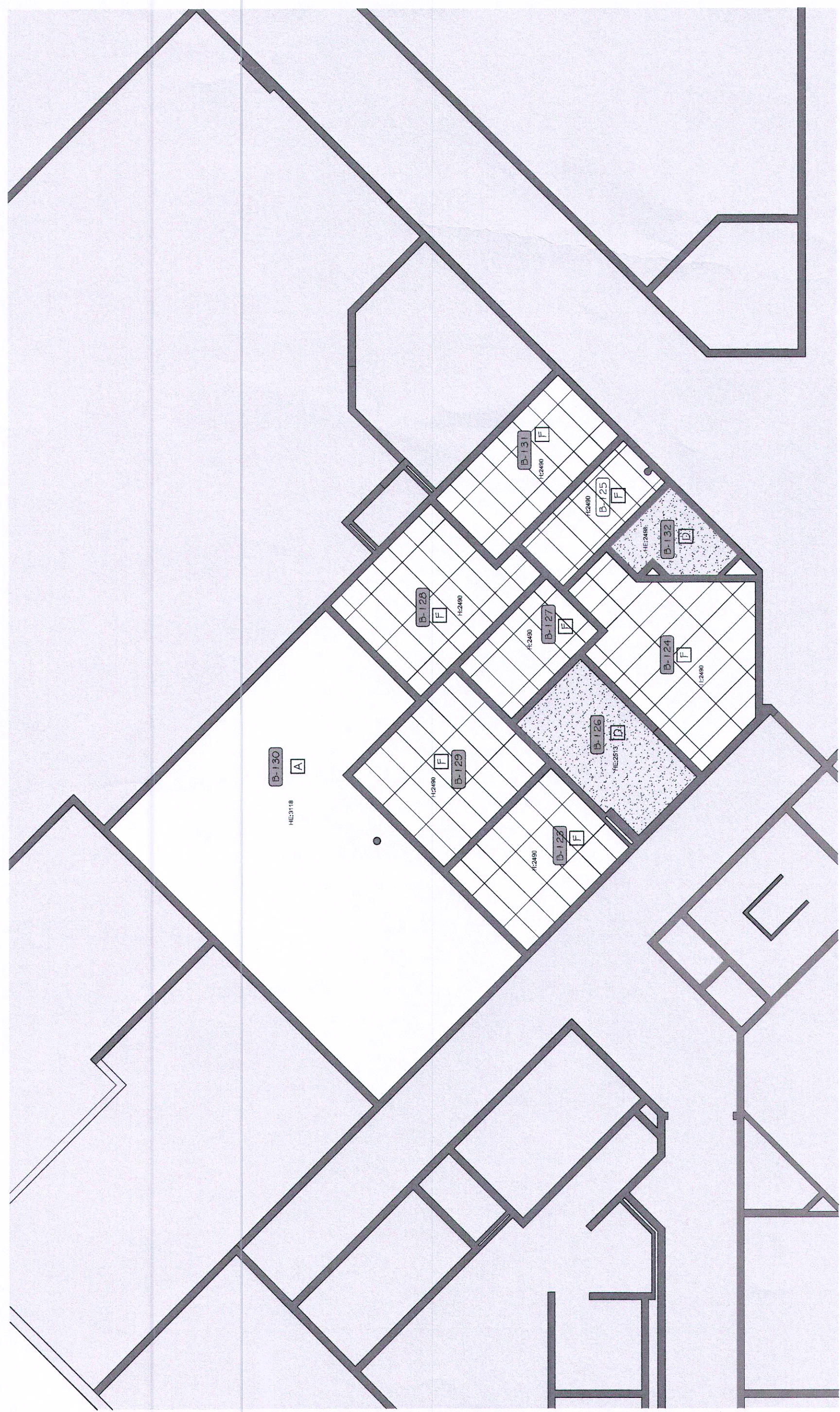

03 NEW CEILING PLAN - GROUND FLOOR
 SECTOR 2 _ OPERATIONAL OFFICES
 ÉCH. 1:100