

CLIENT
 Service Correctionnel
 Correctional
 Administration régionale
 Québec

CHEMIN DE L'AÉROPORT
 Port-Carrier (Québec) G5B 2W2
 Tél. : 418 766-7070

PROJET / PROJECT
**ÉTABLISSEMENT PORT-CARTIER
 PORT-CARTIER ESTABLISHMENT**

RENAMEMENTS : SECTEUR DES PROGRAMMES DES
 PÉNITENCIÉS
 RENOVATIONS : PROGRAM SECTOR AND
 OPERATIONAL OFFICES

PROJET BGLA 15-21188 BGLA PROJECT #
 # PROJET CLIENT 386-3810 CLIENT PROJECT #

ARCHITECTE / ARCHITECT
bglba

50, CÔTE D'UNAN
 QUÉBEC QC G1R 6K6
 T 418 594-9051
 F 418 594-9051
BGLA CA

ARCHITECTURE DESIGN URBAIN
AXOR
 INGÉNIERIE MÉCANIQUE / MECHANICAL ENGINEERING

NOTES GÉNÉRALES AUX SOUS-DRAWINGS:
 LES DOCUMENTS D'ARCHITECTURE DE STRUCTURE DE MÉCANIQUE
 ÉLECTRIQUE ET DE PLUMBING DOIVENT ÊTRE RÉVISÉS PAR LE
 CONSTRUCTEUR EN TOUTES LES OCCASIONS OÙ IL Y AURA
 UN CHANGEMENT DE CONCEPTION. LE CONSTRUCTEUR DOIT
 COMPARER ET SOUDAINEMENT LES LIGES PAR RAPPORT AUX
 DIMENSIONS DE LA CONCEPTION ET DE LA RÉALISATION DE
 CEUX-CI.

LE TRAVAIL NE DOIT ÊTRE COMMENCÉ QU'APRÈS AVOIR
 VÉRIFIÉ QUE TOUTES LES COTES ET
 DIMENSIONS DE CE DRESSIN SONT EN PLACE.

TOUTE OMISSION OU ÉLÉMENT À ÉLIMINER DOIT ÊTRE SIGNALÉ AU
 PROFESSIONNEL CONCERNÉ AVANT DE PROCÉDER AUX TRAVAUX.
 AINSI, LE TRAVAIL NE DOIT ÊTRE COMMENCÉ QU'APRÈS AVOIR
 VÉRIFIÉ QUE TOUTES LES COTES ET DIMENSIONS DE CE DRESSIN
 SONT EN PLACE.

LE TRAVAIL NE DOIT ÊTRE COMMENCÉ QU'APRÈS AVOIR
 VÉRIFIÉ QUE TOUTES LES COTES ET DIMENSIONS DE CE DRESSIN
 SONT EN PLACE.

LE TRAVAIL NE DOIT ÊTRE COMMENCÉ QU'APRÈS AVOIR
 VÉRIFIÉ QUE TOUTES LES COTES ET DIMENSIONS DE CE DRESSIN
 SONT EN PLACE.

LE TRAVAIL NE DOIT ÊTRE COMMENCÉ QU'APRÈS AVOIR
 VÉRIFIÉ QUE TOUTES LES COTES ET DIMENSIONS DE CE DRESSIN
 SONT EN PLACE.

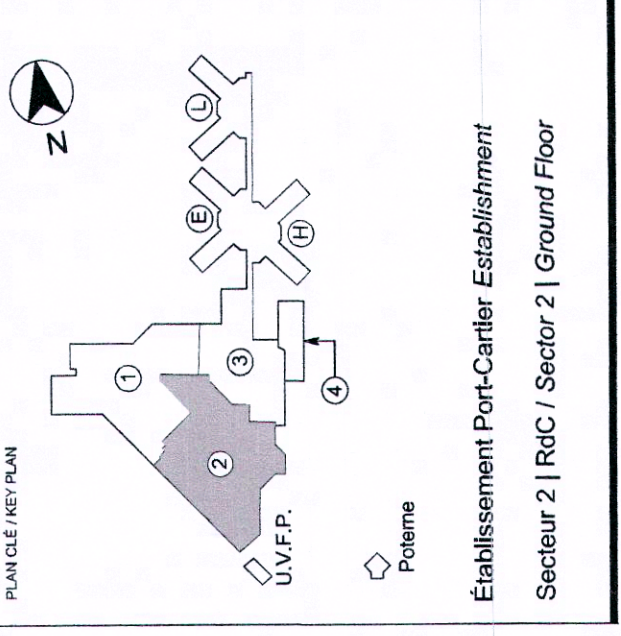

PROJET / PROJECT	APPRETEL D'OFFRE / TENDER - 100%	I.C.G.
DATE / DATE		NOV 15 2015
ÉMIS POUR / ISSUED FOR		
ARCHITECTURE		

TITRE DU DRESSIN / DRAWING TITLE
**RELEVÉ PHOTOGRAPHIQUE
 PHOTO SURVEY**

Échelle / Scale: 1:25
 # 125
 # 125
 # 125

Compagnie / Company: A5-788
 Dessiné par / Drawn by: CAROLINE GIRARD
 Vérifié par / Checked by: CAROLINE GIRARD
 Date / Date: 15-21188 17/09/2015
 Échelle / Scale: 1:25
 # 125
 # 125

Ordre des architectes
 A 5-788
 CAROLINE GIRARD
 ARCHITECTE
 Québec

Échelle / Scale: 1:25
 # 125
 # 125

A901

- LÉGENDE:**
 (PAGE A901 SEULEMENT)
- 1 PORTE ET CADRE À CONSERVER.
 - 2 ACCESSOIRES À DÉINSTALLER ET REMETTRE AU PROPRIÉTAIRE.
 - 3 COLONNE D'ACIER À REMPLACER.
 - 4 CASHES À RELOCALISER.
 - 5 PORTE À CONSERVER, VOIR CLOISON TYPE PAGE A201.
 - 6 PORTE ET CADRE À DÉMOURIR, OUVERTURE À OBTURER, DEMI-BLOC DE BÉTON À DÉMANTÉLER AU PERIMÈTRE AFIN DE PERMETTRE LE CHANGEMENT DES NOUVEAUX BLOCS DE BÉTON.
 - 7 PORTE ET CADRE À REMPLACER.
 - 8 PORTE, CADRE ET CADRE VITRÉ À DÉMOURIR, VITRAGE DU CADRE VITRÉ À CONSERVER, OUVERTURE À OBTURER, VOIR CLOISON TYPE K, PAGE A 701.
 - 9 MUR DE BLOCS DE BÉTON À DÉMOURIR JUSQU'AU FONDATEUR.
 - 10 PRÉVOIR LA PROTECTION NÉCESSAIRE DES ÉTAGÈRES LORS DES TRAVAUX.
 - 11 DEMI-BLOC DE BÉTON À DÉMANTÉLER, OUVERTURE À OBTURER EN BLOCS DE BÉTON, JUSQU'À LA MÊME HAUTEUR DES BLOCS ADJACENTS.
 - 12 SECTION DE MUR DE BLOCS DE BÉTON À DÉMOURIR POUR L'INSTALLATION D'UNE NOUVELLE PORTE AVEC CADRE.
 - 13 COMPTOIR EXISTANT À DÉMOURIR.
 - 14 CÔNE PROTECTEUR EN MÉTAL À DÉMOURIR, DEMI-BLOC DE BÉTON À DÉMANTÉLER, AFIN DE PERMETTRE LE CHANGEMENT DES NOUVEAUX BLOCS DE BÉTON.
 - 15 TUILES ACQUISITIONNELLES ET TDS DE SUSPENSION À DÉMOURIR.
 - 16 PLAFOND DE CYPRES EXISTANT À DÉMOURIR.
 - 17 DEMI-BLOC DE BÉTON À DÉMANTÉLER, AFIN DE PERMETTRE LE CHANGEMENT DES NOUVEAUX BLOCS DE BÉTON.

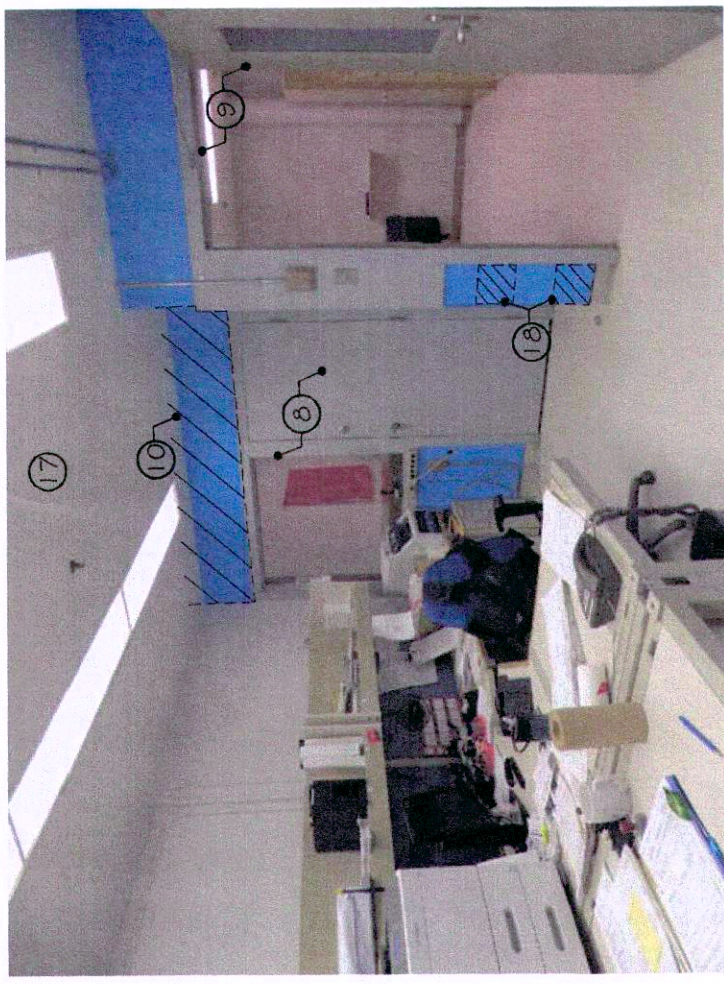

Ph-4 A201 BUREAU LOCAL B-128



Ph-8 A201 CUISINETTE LOCAL B-126

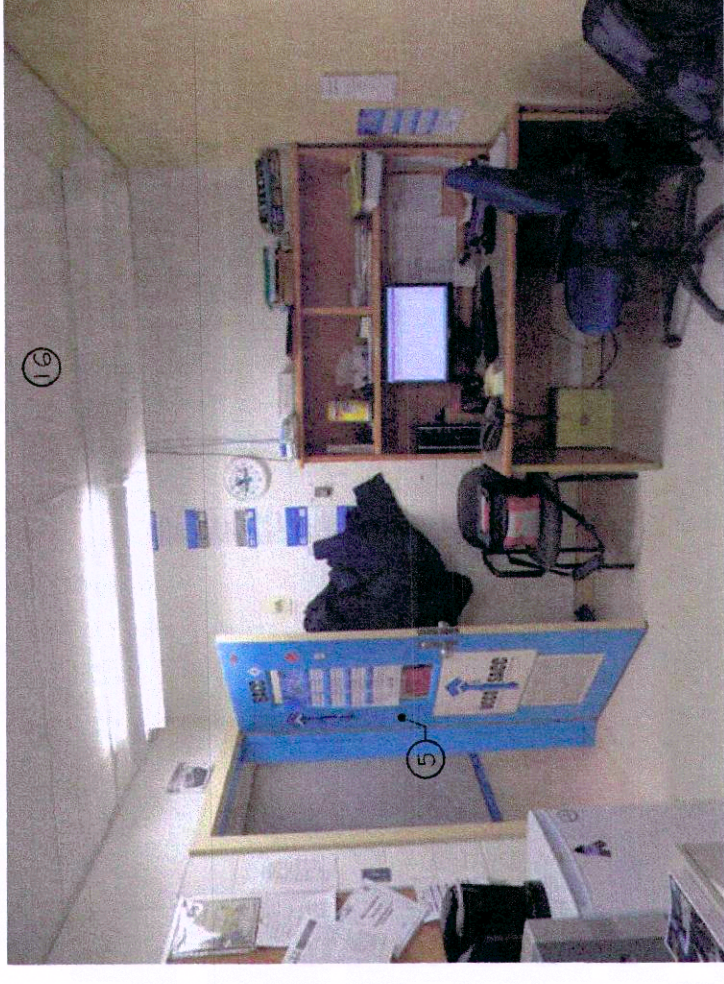

Ph-12 A201 BUREAU LOCAL B-123

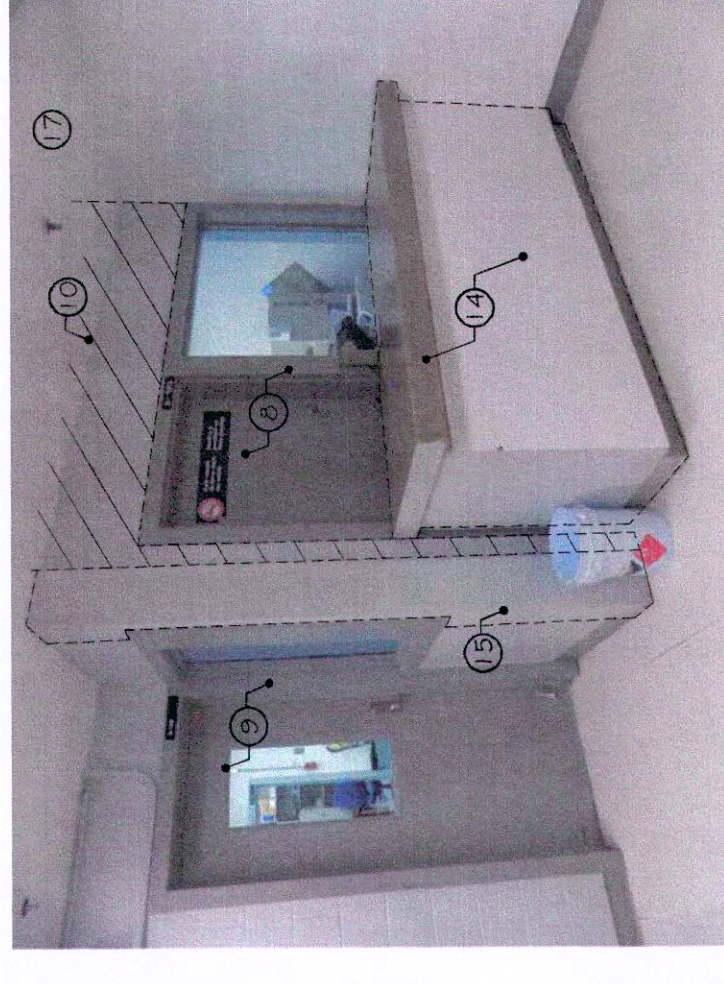

Ph-3 A201 BUREAU LOCAL B-131



Ph-7 A201 BUREAU LOCAL B-129

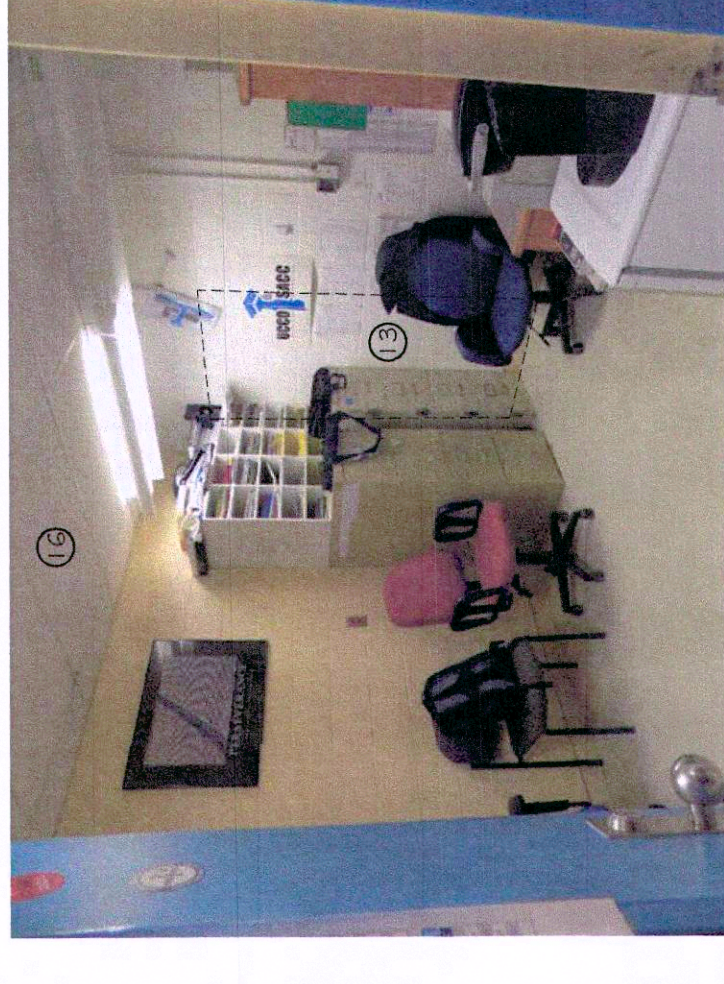

Ph-11 A201 BUREAU LOCAL B-123

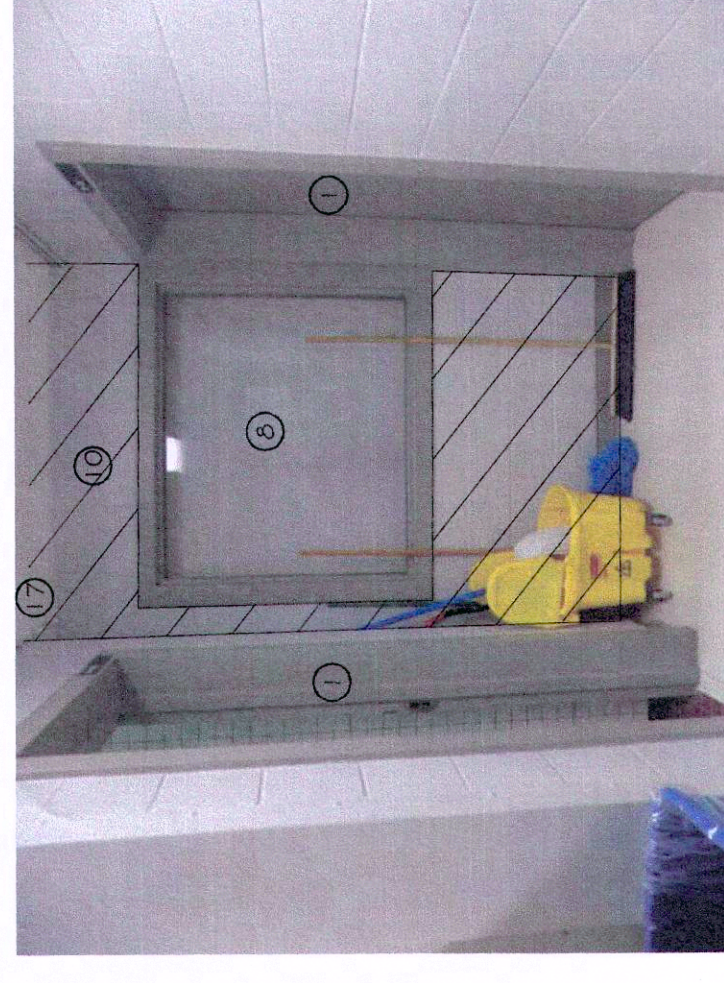

Ph-2 A201 BUREAU LOCAL B-131



Ph-6 A201 HALL LOCAL B-100



Ph-10 A201 ENTREPÔT LOCAL B-130



Ph-1 A201 BUREAU LOCAL B-131



Ph-5 A201 BUREAU LOCAL B-128



Ph-9 A201 ENTREPÔT LOCAL B-130