



RETURN BIDS TO:

RETOURNER LES SOUMISSIONS À:

**Bid Receiving - PWGSC / Réception des soumissions
- TPSGC**

11 Laurier/11,rue Laurier

Place du Portage, Phase III

Core 0B2 / Noyau 0B2

Gatineau, Québec K1A 0S5

Bid Fax: (613) 997-9776

**SOLICITATION AMENDMENT
MODIFICATION DE L'INVITATION**

The referenced document is hereby revised; unless otherwise indicated, all other terms and conditions of the Solicitation remain the same.

Ce document est par la présente révisé; sauf indication contraire, les modalités de l'invitation demeurent les mêmes.

Comments - Commentaires

Vendor/Firm Name and Address

**Raison sociale et adresse du
fournisseur/de l'entrepreneur**

Issuing Office - Bureau de distribution

Parliamentary Precinct Division/Acquisitions de la Cité
parlementaire

222 Queen Street / 222, rue Queen

Ottawa

Ontario

K1A 0S5

Title - Sujet Meubles et equipment	
Solicitation No. - N° de l'invitation EP758-180822/A	Amendment No. - N° modif. 004
Client Reference No. - N° de référence du client EP758-180822	Date 2017-11-06
GETS Reference No. - N° de référence de SEAG PW-\$PPS-013-26437	
File No. - N° de dossier 013pps.EP758-180822	CCC No./N° CCC - FMS No./N° VME
Solicitation Closes - L'invitation prend fin at - à 02:00 PM on - le 2017-11-08	Time Zone Fuseau horaire Eastern Standard Time EST
F.O.B. - F.A.B. Plant-Usine: <input type="checkbox"/> Destination: <input checked="" type="checkbox"/> Other-Autre: <input type="checkbox"/>	
Address Enquiries to: - Adresser toutes questions à: Stone, Caitlin	Buyer Id - Id de l'acheteur 013pps
Telephone No. - N° de téléphone (613) 302-1235 ()	FAX No. - N° de FAX (613) 990-4447
Destination - of Goods, Services, and Construction: Destination - des biens, services et construction: PWGSC National Capital Area Phase III, Place du Portage 11 Laurier Street Gatineau, QC K1A 0S5	

Instructions: See Herein

Instructions: Voir aux présentes

Delivery Required - Livraison exigée	Delivery Offered - Livraison proposée
Vendor/Firm Name and Address Raison sociale et adresse du fournisseur/de l'entrepreneur	
Telephone No. - N° de téléphone Facsimile No. - N° de télécopieur	
Name and title of person authorized to sign on behalf of Vendor/Firm (type or print) Nom et titre de la personne autorisée à signer au nom du fournisseur/ de l'entrepreneur (taper ou écrire en caractères d'imprimerie)	
Signature	Date

Solicitation No. - N° de l'invitation
EP751-180822/A
Client Ref. No. - N° de réf. du client
EP751-180822

Amd. No. - N° de la modif.
004
File No. - N° du dossier
013ppsEP751-180822

Buyer ID - Id de l'acheteur
013pps
CCC No./N° CCC - FMS No./N° VME

**MODIFICATION 004 EST ÉMISE POUR ET À APPORTER DES CHANGEMENTS AUX
BESOIN. LA RÉVISION EST LA SUIVANTE :**

1. À Annexe A.2, Plans d'implantation au fins d'installation, **ADJOUTER** ce qui suit :

Voir les pièces jointes suivants :

170922-CA10.B-Slush Mats-Location Plans-A0- REV – fr.pdf
170922-CA10.B-Slush Mats-Layout Plans-REV – fr.pdf

TOUT AUTRES TERMES ET CONDITIONS DEMEURENT INCHANGÉS

* ALL INSIDE ROOM DIMENSIONS TO BE
VERIFIED PRIOR TO MANUFACTURE.
DIMENSIONS INTERNES DE LA SALLE
DOIVENT ÊTRE VÉRIFIÉES AVANT LA
FABRICATION.
** ALL MATS TO BE CUT ON SITE.
TOUS LES TAPIS DOIVENT ÊTRE
COUPÉS SUR PLACE.

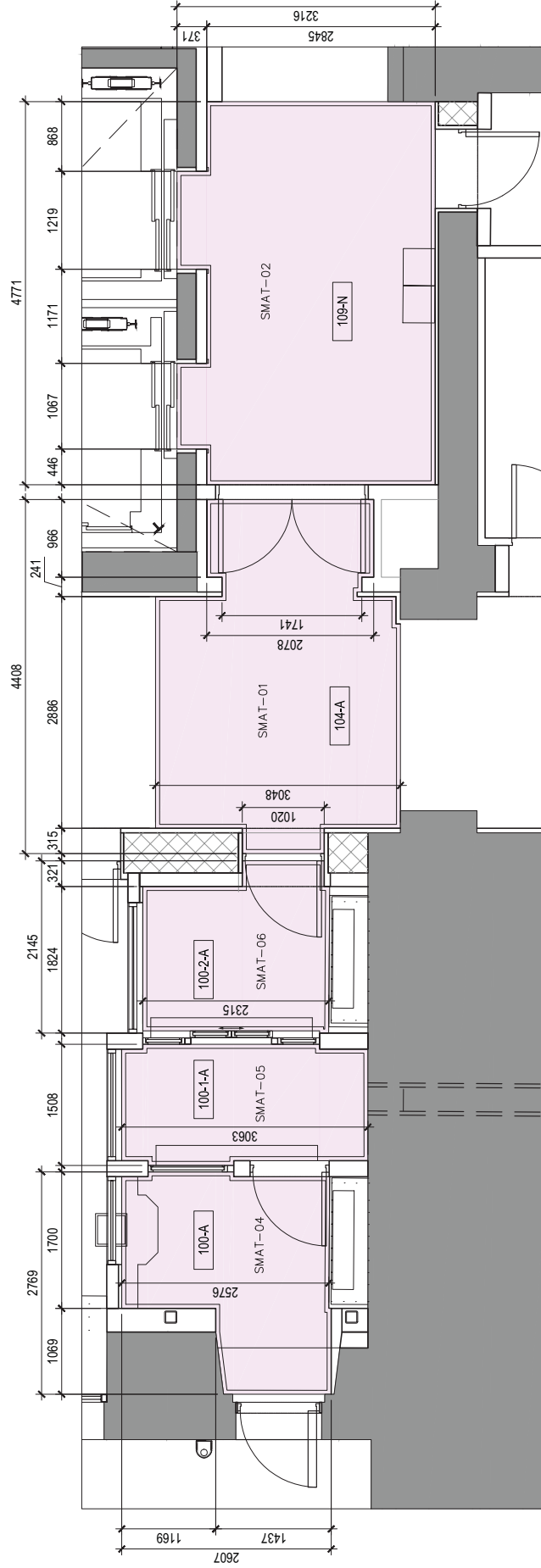

SLUSH MATS - ENTRANCE LOBBY 100-A
LAYOUT PLAN
TAPIS D'HIVER - HALL D'ENTRÉE 100-A
PLAN D'AMÉNAGEMENT

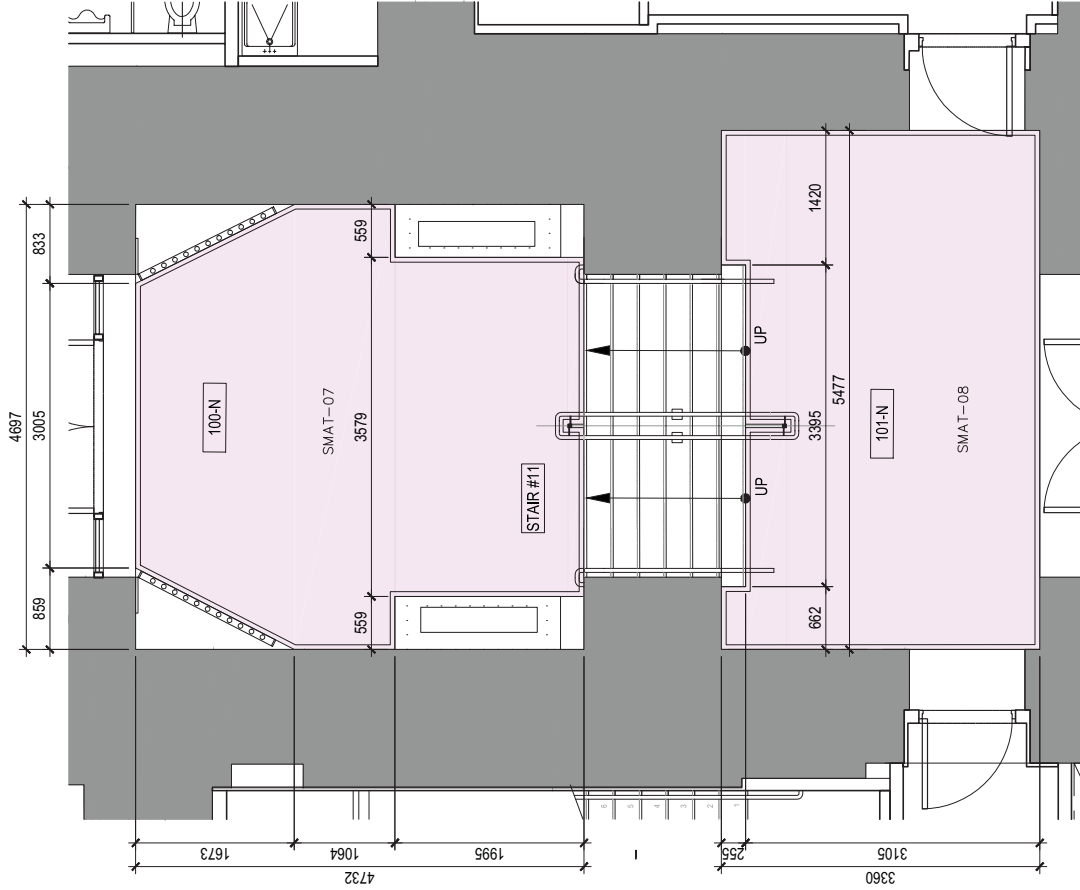

* ALL INSIDE ROOM DIMENSIONS TO BE
VERIFIED PRIOR TO MANUFACTURE.
DIMENSIONS INTERNES DE LA SALLE
DOIVENT ÊTRE VÉRIFIÉES AVANT LA
FABRICATION.
** ALL MATS TO BE CUT ON SITE.
TOUS LES TAPIS DOIVENT ÊTRE
COUPÉS SUR PLACE.

SLUSH MATS - ENTRANCE LOBBY 100-N
LAYOUT PLAN
TAPIS D'HIVER - HALL D'ENTRÉE 100-N
PLAN D'AMÉNAGEMENT

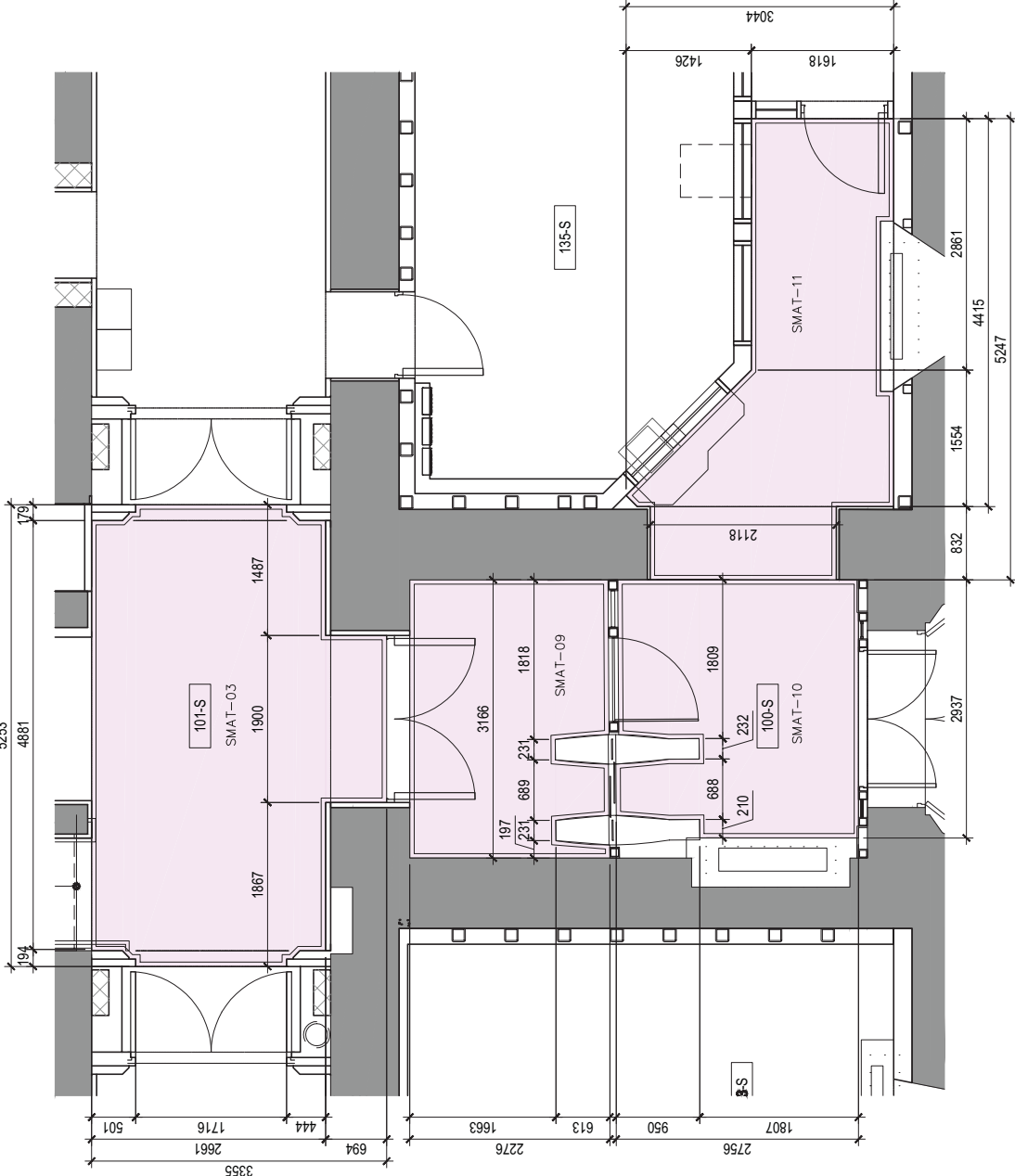

* ALL INSIDE ROOM DIMENSIONS TO BE
VERIFIED PRIOR TO MANUFACTURE.
DIMENSIONS INTERNES DE LA SALLE
DOIVENT ÊTRE VÉRIFIÉES AVANT LA
FABRICATION.
** ALL MATS TO BE CUT ON SITE.
TOUS LES TAPIS DOIVENT ÊTRE
COUPÉS SUR PLACE.

SLUSH MATS - ENTRANCE LOBBY 100-S
LAYOUT PLAN
TAPIS D'HIVER - HALL D'ENTRÉE 100-S
PLAN D'AMÉNAGEMENT

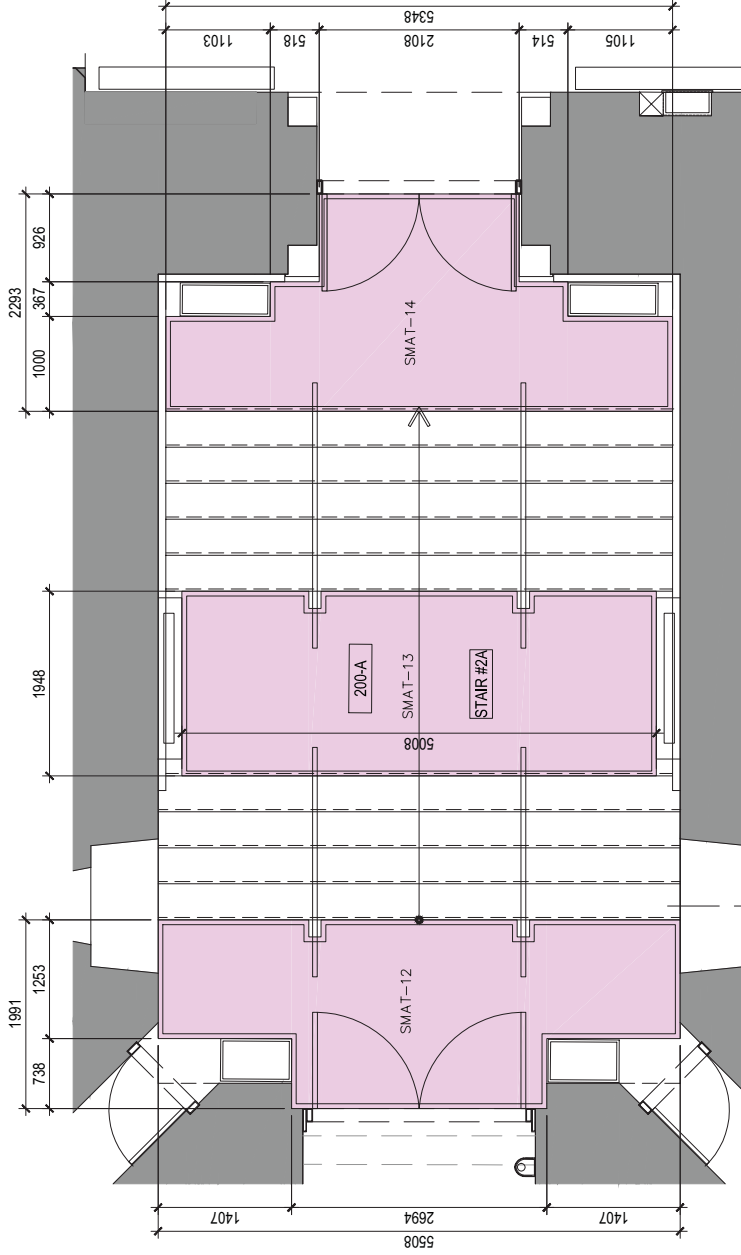

* ALL INSIDE ROOM DIMENSIONS TO BE
VERIFIED PRIOR TO MANUFACTURE.
DIMENSIONS INTERNES DE LA SALLE
DOIVENT ÊTRE VÉRIFIÉES AVANT LA
FABRICATION.
** ALL MATS TO BE CUT ON SITE.
TOUS LES TAPIS DOIVENT ÊTRE
COUPÉS SUR PLACE.

SLUSH MATS - ENTRANCE LOBBY 200-A
LAYOUT PLAN
TAPIS D'HIVER - HALL D'ENTRÉE 200-A
PLAN D'AMÉNAGEMENT



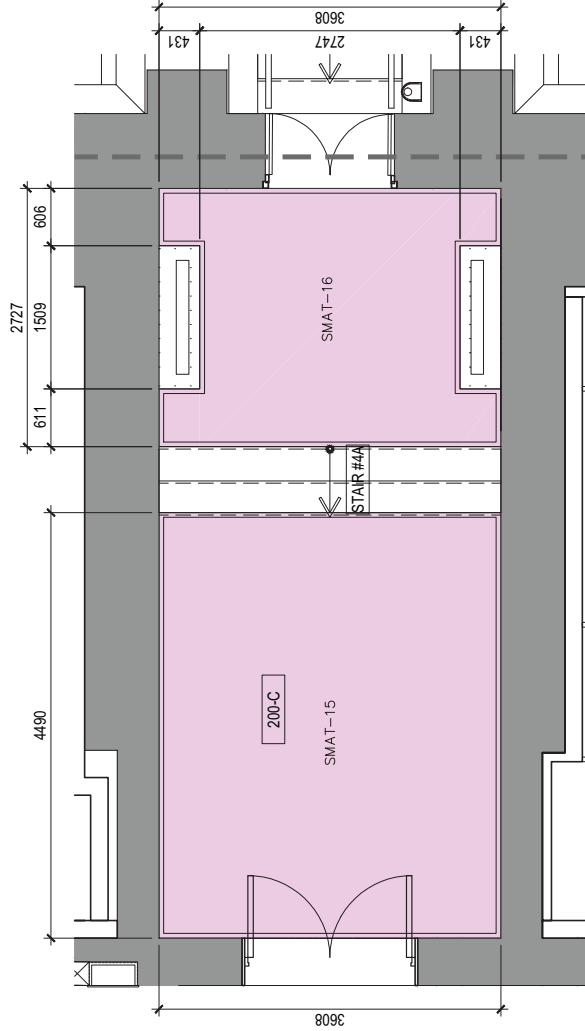

SLUSH MATS - ENTRANCE LOBBY 200-C
LAYOUT PLAN
TAPIS D'HIVER - HALL D'ENTRÉE 200-C
PLAN D'AMÉNAGEMENT

1 05 1:30

* ALL INSIDE ROOM DIMENSIONS TO BE
VERIFIED PRIOR TO MANUFACTURE.
DIMENSIONS INTERNES DE LA SALLE
DOIVENT ÊTRE VÉRIFIÉES AVANT LA
FABRICATION.
** ALL MATS TO BE CUT ON SITE.
TOUS LES TAPIS DOIVENT ÊTRE
COUPÉS SUR PLACE.