



**RETURN BIDS TO:**

**RETOURNER LES SOUMISSIONS À:**

**Bid Receiving - PWGSC / Réception des soumissions  
- TPSGC**

**11 Laurier/11,rue Laurier  
Place du Portage, Phase III  
Core 0B2 / Noyau 0B2  
Gatineau, Québec K1A 0S5  
Bid Fax: (613) 997-9776**

**SOLICITATION AMENDMENT  
MODIFICATION DE L'INVITATION**

The referenced document is hereby revised; unless otherwise indicated, all other terms and conditions of the Solicitation remain the same.

Ce document est par la présente révisé; sauf indication contraire, les modalités de l'invitation demeurent les mêmes.

**Comments - Commentaires**

**Vendor/Firm Name and Address  
Raison sociale et adresse du  
fournisseur/de l'entrepreneur**

**Issuing Office - Bureau de distribution**  
Parliamentary Precinct Division/Acquisitions de la Cité  
parlementaire  
222 Queen Street / 222, rue Queen  
Ottawa  
Ontario  
K1A 0S5

<b>Title - Sujet</b> Furniture and Equipment	
<b>Solicitation No. - N° de l'invitation</b> EP758-180822/A	<b>Amendment No. - N° modif.</b> 004
<b>Client Reference No. - N° de référence du client</b> EP758-180822	<b>Date</b> 2017-11-06
<b>GETS Reference No. - N° de référence de SEAG</b> PW-\$PPS-013-26437	
<b>File No. - N° de dossier</b> 013pps.EP758-180822	<b>CCC No./N° CCC - FMS No./N° VME</b>
<b>Solicitation Closes - L'invitation prend fin at - à 02:00 PM on - le 2017-11-08</b>	<b>Time Zone</b> Fuseau horaire Eastern Standard Time EST
<b>F.O.B. - F.A.B.</b> <b>Plant-Usine:</b> <input type="checkbox"/> <b>Destination:</b> <input checked="" type="checkbox"/> <b>Other-Autre:</b> <input type="checkbox"/>	
<b>Address Enquiries to: - Adresser toutes questions à:</b> Stone, Caitlin	<b>Buyer Id - Id de l'acheteur</b> 013pps
<b>Telephone No. - N° de téléphone</b> (613) 302-1235 ( )	<b>FAX No. - N° de FAX</b> (613) 990-4447
<b>Destination - of Goods, Services, and Construction:</b> <b>Destination - des biens, services et construction:</b> PWGSC National Capital Area Phase III, Place du Portage 11 Laurier Street Gatineau, QC K1A 0S5	

**Instructions: See Herein**

**Instructions: Voir aux présentes**

<b>Delivery Required - Livraison exigée</b>	<b>Delivery Offered - Livraison proposée</b>
<b>Vendor/Firm Name and Address</b> <b>Raison sociale et adresse du fournisseur/de l'entrepreneur</b>	
<b>Telephone No. - N° de téléphone</b> <b>Facsimile No. - N° de télécopieur</b>	
<b>Name and title of person authorized to sign on behalf of Vendor/Firm (type or print)</b> <b>Nom et titre de la personne autorisée à signer au nom du fournisseur/ de l'entrepreneur (taper ou écrire en caractères d'imprimerie)</b>	
<b>Signature</b>	<b>Date</b>

Solicitation No. - N° de l'invitation  
EP751-180822/A  
Client Ref. No. - N° de réf. du client  
EP751-180822

Amd. No. - N° de la modif.  
004  
File No. - N° du dossier  
013ppsEP751-180822

Buyer ID - Id de l'acheteur  
013pps  
CCC No./N° CCC - FMS No./N° VME

---

**AMENDMENT 004 IS RAISED TO ADD TO THE REQUIREMENT. THE REVISION IS AS FOLLOWS:**

1. At Annex A.2, Location Plans, **ADD** the following:

See attached:

*170922-CA10.B-Slush Mats-Location Plans-A0- REV – fr.pdf*  
*170922-CA10.B-Slush Mats-Layout Plans-REV – fr.pdf*

**ALL OTHER TERMS AND CONDITIONS OF THE REQUEST FOR PROPOSAL REMAIN  
UNCHANGED.**

\* ALL INSIDE ROOM DIMENSIONS TO BE  
VERIFIED PRIOR TO MANUFACTURE.  
DIMENSIONS INTERNES DE LA SALLE  
DOIVENT ÊTRE VÉRIFIÉES AVANT LA  
FABRICATION.  
\*\* ALL MATS TO BE CUT ON SITE.  
TOUS LES TAPIS DOIVENT ÊTRE  
COUPÉS SUR PLACE.

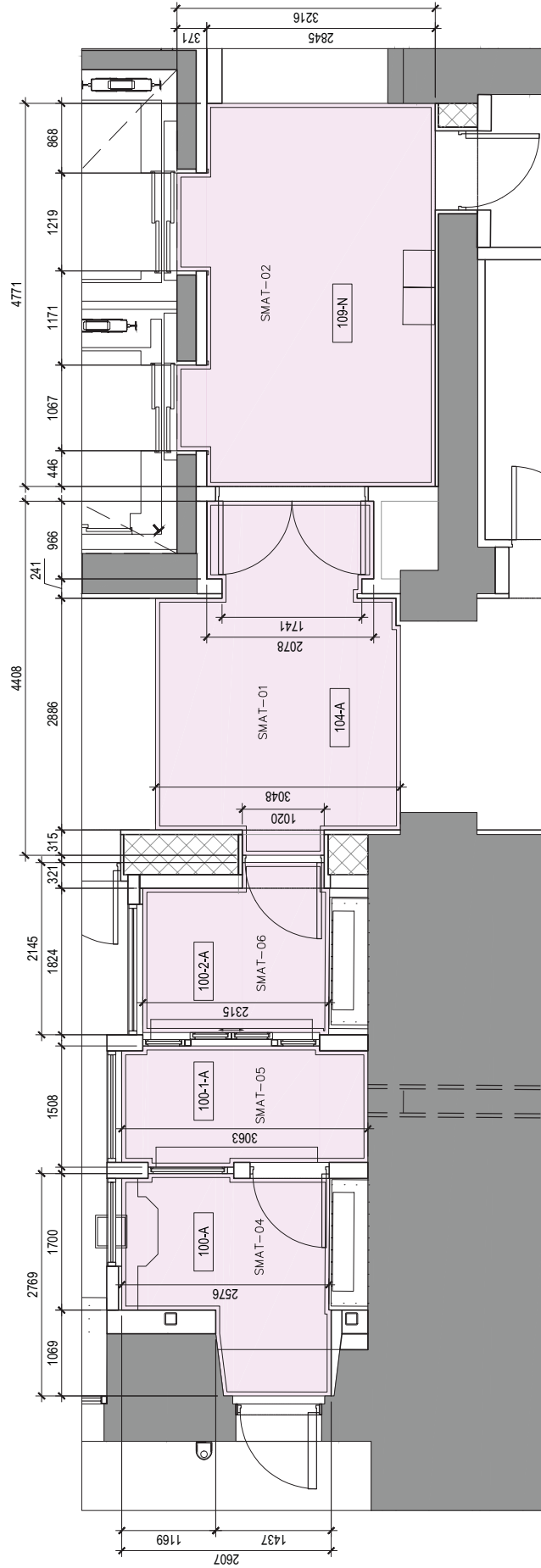

SLUSH MATS - ENTRANCE LOBBY 100-A  
LAYOUT PLAN  
TAPIS D'HIVER - HALL D'ENTRÉE 100-A  
PLAN D'AMÉNAGEMENT

1  
01 150

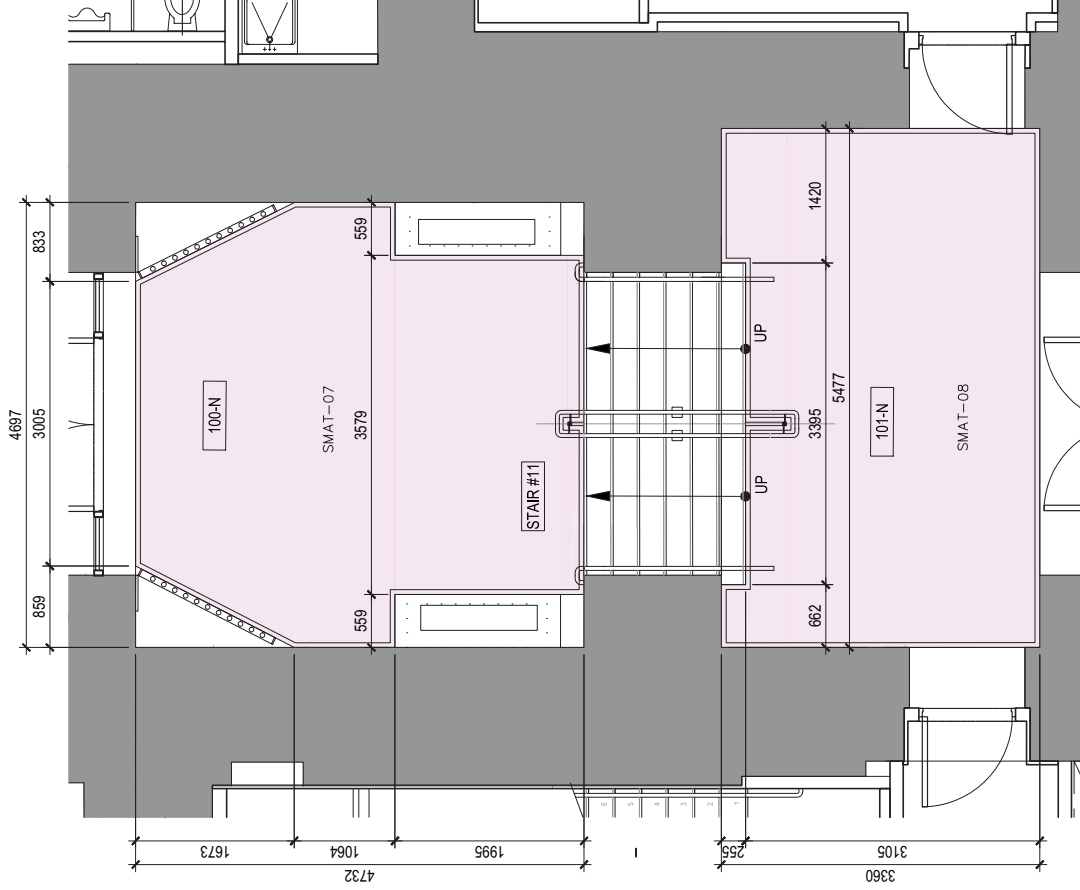

\* ALL INSIDE ROOM DIMENSIONS TO BE  
VERIFIED PRIOR TO MANUFACTURE.  
DIMENSIONS INTERNES DE LA SALLE  
DOIVENT ÊTRE VÉRIFIÉES AVANT LA  
FABRICATION.  
\*\* ALL MATS TO BE CUT ON SITE.  
TOUS LES TAPIS DOIVENT ÊTRE  
COUPÉS SUR PLACE.

SLUSH MATS - ENTRANCE LOBBY 100-N  
LAYOUT PLAN  
TAPIS D'HIVER - HALL D'ENTRÉE 100-N  
PLAN D'AMÉNAGEMENT



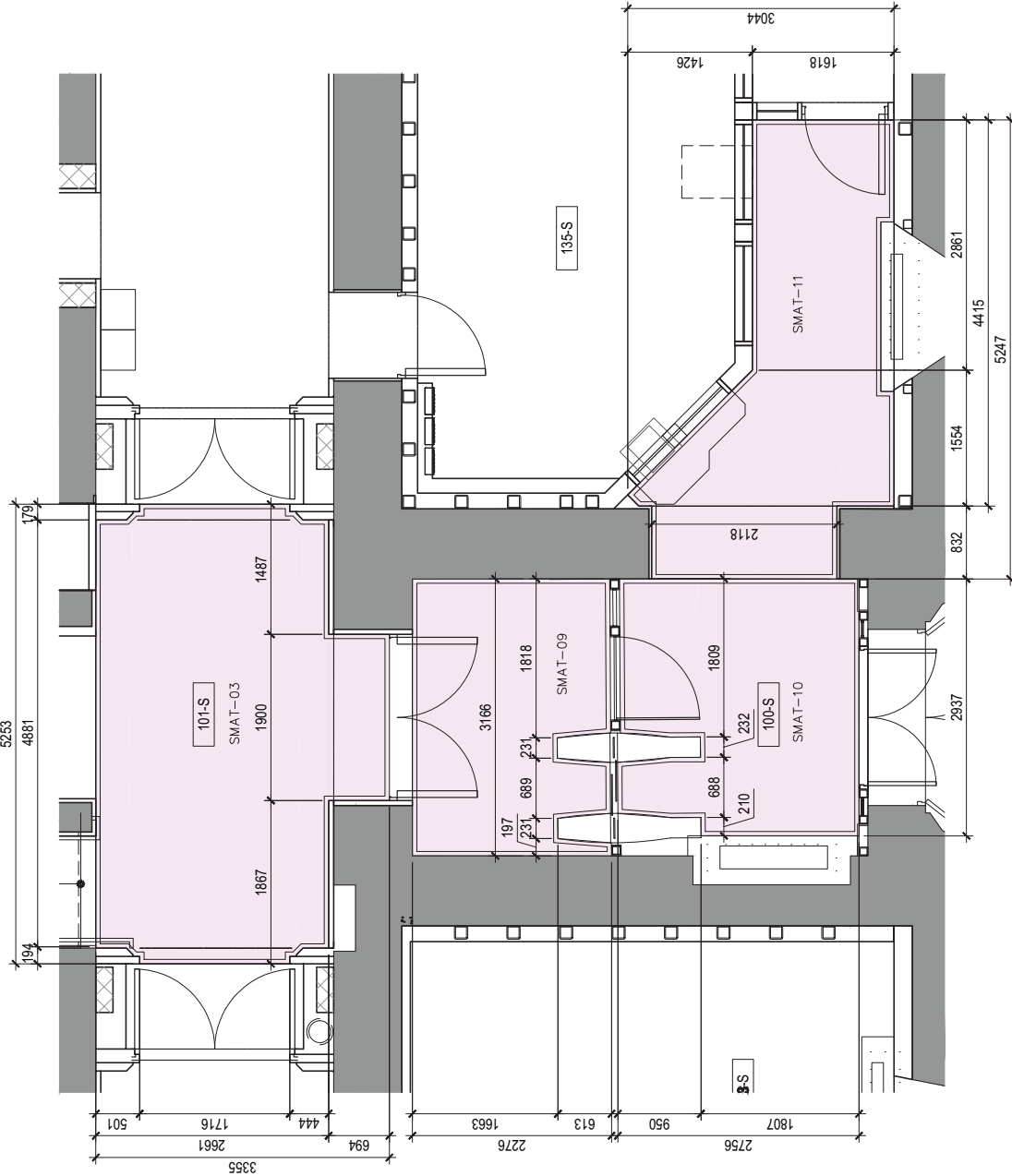

\* ALL INSIDE ROOM DIMENSIONS TO BE  
VERIFIED PRIOR TO MANUFACTURE.  
DIMENSIONS INTERNES DE LA SALLE  
DOIVENT ÊTRE VÉRIFIÉES AVANT LA  
FABRICATION.  
\*\* ALL MATS TO BE CUT ON SITE.  
TOUS LES TAPIS DOIVENT ÊTRE  
COUPÉS SUR PLACE.

SLUSH MATS - ENTRANCE LOBBY 100-S  
LAYOUT PLAN  
TAPIS D'HIVER - HALL D'ENTRÉE 100-S  
PLAN D'AMÉNAGEMENT



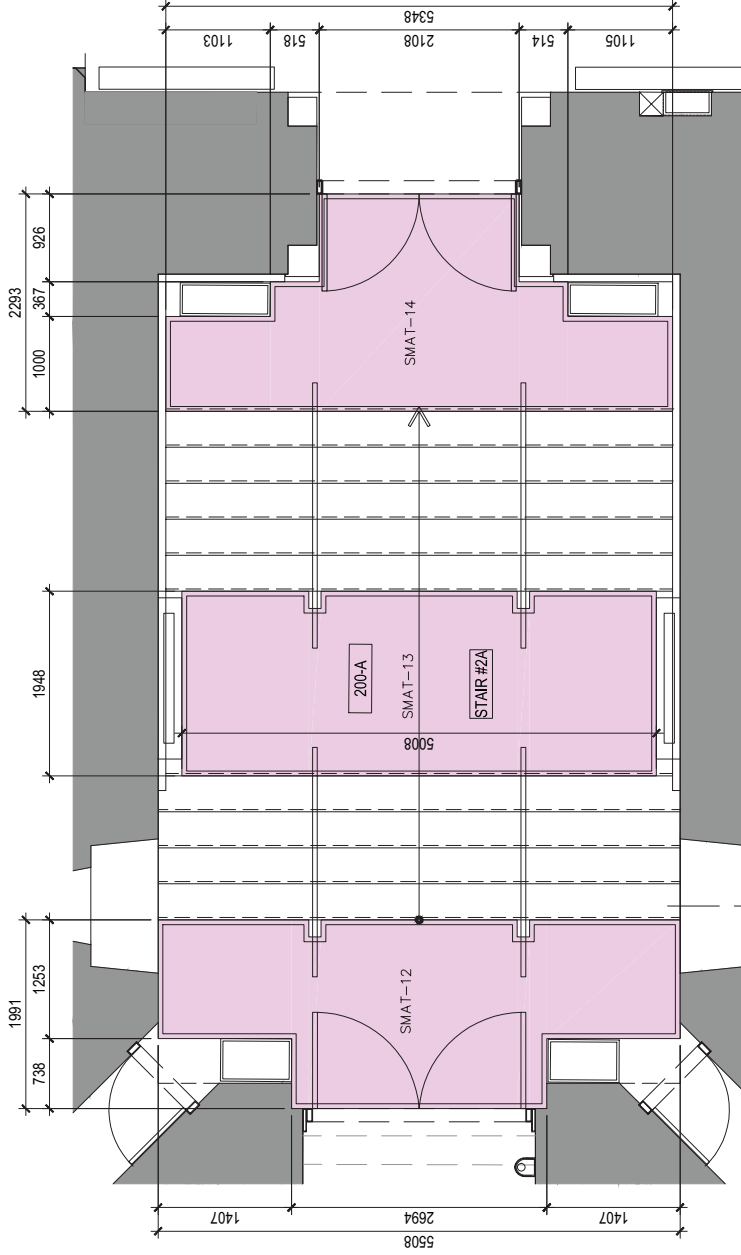

\* ALL INSIDE ROOM DIMENSIONS TO BE  
VERIFIED PRIOR TO MANUFACTURE.  
DIMENSIONS INTERNES DE LA SALLE  
DOIVENT ÊTRE VÉRIFIÉES AVANT LA  
FABRICATION.  
\*\* ALL MATS TO BE CUT ON SITE.  
TOUS LES TAPIS DOIVENT ÊTRE  
COUPÉS SUR PLACE.

SLUSH MATS - ENTRANCE LOBBY 200-A  
LAYOUT PLAN  
TAPIS D'HIVER - HALL D'ENTRÉE 200-A  
PLAN D'AMÉNAGEMENT



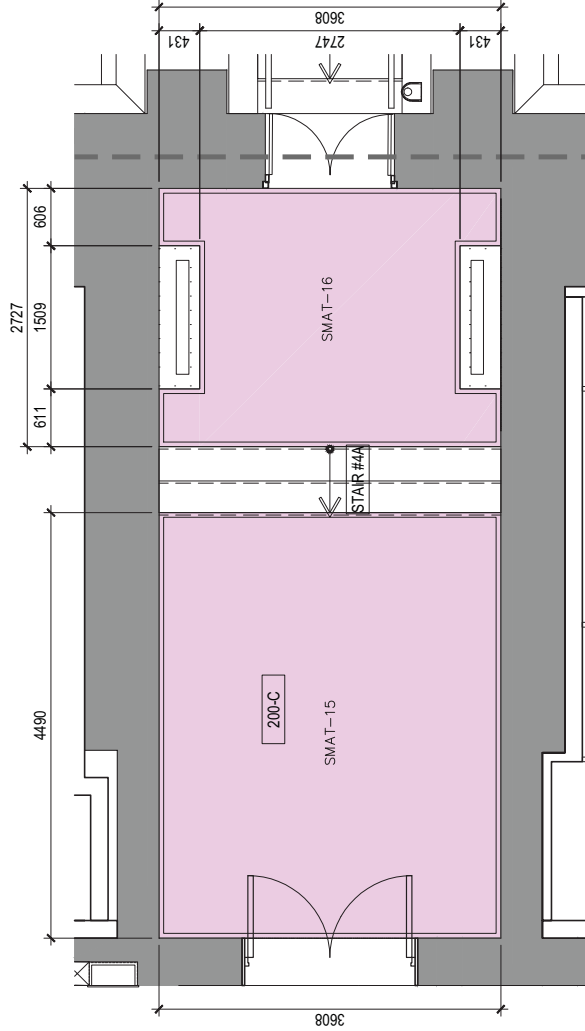

SLUSH MATS - ENTRANCE LOBBY 200-C  
LAYOUT PLAN  
TAPIS D'HIVER - HALL D'ENTRÉE 200-C  
PLAN D'AMÉNAGEMENT

1 05 1:50

\* ALL INSIDE ROOM DIMENSIONS TO BE  
VERIFIED PRIOR TO MANUFACTURE.  
DIMENSIONS INTERNES DE LA SALLE  
DOIVENT ÊTRE VÉRIFIÉES AVANT LA  
FABRICATION.  
\*\* ALL MATS TO BE CUT ON SITE.  
TOUS LES TAPIS DOIVENT ÊTRE  
COUPÉS SUR PLACE.







