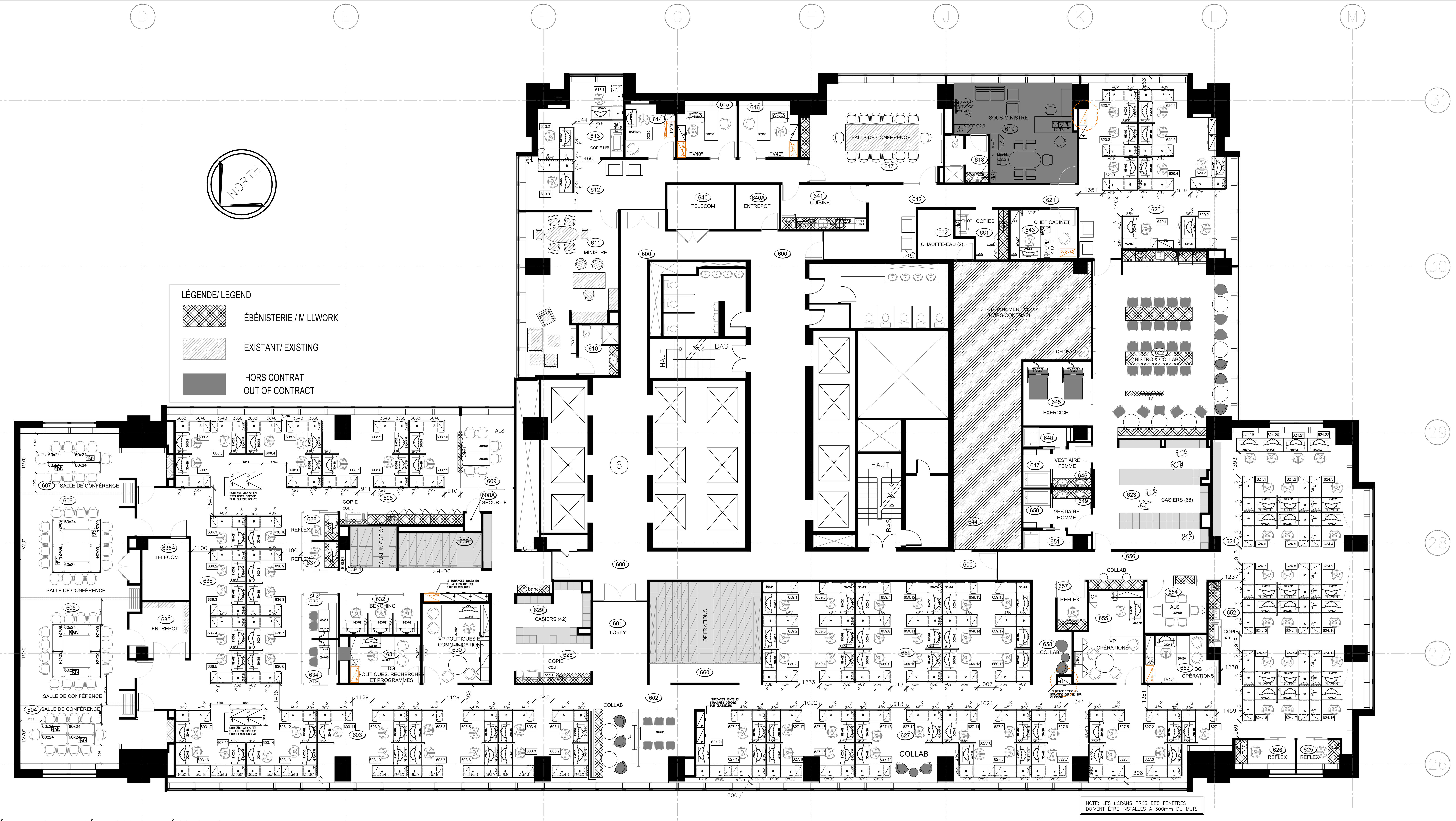

LEGENDE D'AMENAGEMENT:

- TABLE RECTANGULAIRE
- TABLE RONDE
- CLASSEUR (X= NOMBRE DE TIROIRS)
- CLASSEUR DE SECURITE (X= NOMBRE DE TIROIRS)
- ARMOIRE
- CHAISE
- FAUTEUIL
- FAUTEUIL
- BIBLIOTHEQUE
- ETAGERE METALLIQUE
- BIBLIOTHEQUE POUR MAGASINES
- COFFRE-FORT (DIMENSIONS VARIABLES)
- CREDENCE AVEC ETAGERE FERMEE AU DESSUS
- IDENTIFICATION DU POSTE DE TRAVAIL
- ARMOIRE-PENDERIE
- REFRIGERATEUR
- LAVE-VAISSELLE SOUS LE COMPTOIR
- MACHINE A CAFE
- NICHE POUR MICRO-ONDES AU DESSUS DU COMPTOIR
- GRILLE-PAIN
- PETIT FOUR
- DISTRIBUTRICE AUTOMATIQUE 1016mm. L. X 914mm. P. X 1829mm. HT
- PHOTOCOPIEUR COULEUR
- PHOTOCOPIEUR NOIR ET BLANC
- BAC DE RECUPERATION 483mm. L. X 406mm. P. X 889mm. HT
- DECHIQUETEUSE 635mm. L. X 584mm. P. X 1016mm. HT
- IMPRIMANTE DE TABLE
- NUMERISATEUR
- ORDINATEUR PORTABLE
- POSTE D'ORDINATEUR
- ENREGISTREUR
- TIMBREUSE
- COMPTEUR POSTAL
- TELECOPIEUR
- MONITEUR TV MURAL SUR BRAS ARTICULE
- DOUBLE MONITEUR TV MURAL SUR BRAS ARTICULE
- DOUBLE MONITEUR TV DE TABLE SUR BRAS ARTICULE
- TELEVISEUR MURAL (XX''=DIMENSION)
- NOUVEAU MOBILIER
- MOBILIER EXISTANT RELOCALISE

LÉGENDE CLIENT :DÉVELOPPEMENT ÉCONOMIQUE CANADA

CLIENT : CANADA ECONOMIC DEVELOPMENT

LÉGENDE POSTES DE TRAVAIL TYPE

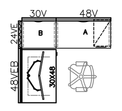

POSTE TYPE AIRE OUVERTE
TABLE AJUSTABLE ÉLECTRIQUE 30X48
A:TABLES FIXÉE SUR CLOISON 30X24
B:TABLE FIXÉE SUR CLOISON 48X24 ET SOUTENU PAR RANGEMENT
CAISSON FIXE AVEC 3 TIROIRS 15X24
SUPPORT À ÉCRAN DOUBLE
CHAISE HORS CONTRAT

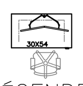

POSTE BENCHING
TABLE ÉLECTRIQUE

LÉGENDE BUREAU FERMÉ/CLOSED OFFICE

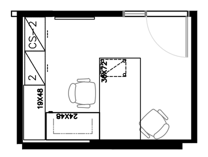

TABLE AJUSTABLE ÉLECTRIQUE 48X24
TABLE FIXE 36X72 AVEC CAISSON 15X22
CRÉDENCE BASSE AVEC RANGEMENT
CLASSEUR 2T -30 PO-STRATIFIÉ
CLASSEUR 2T SÉCURITAIRE-30 PO-METAL
CHAISE HORS CONTRAT

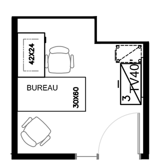

TABLE AJUSTABLE ÉLECTRIQUE 48X24
TABLE FIXE 30X66 OU 30X60
CAISSON SUR ROUES
CLASSEUR
CHAISE HORS CONTRAT

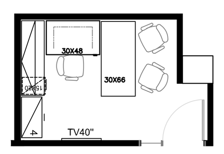

TABLE AJUSTABLE ÉLECTRIQUE 48X30
TABLE FIXE 30X66
TABLE FIXE AVEC HUCHE ET CAISSON
CLASSEUR 4T
CHAISE HORS CONTRAT

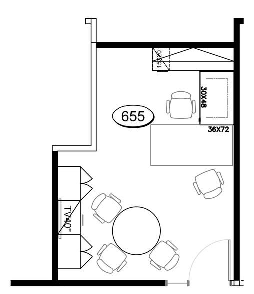

TABLE AJUSTABLE ÉLECTRIQUE 48X30
TABLE FIXE 36X72
TABLE FIXE 20X72 AVEC HUCHE ET CAISSON
TABLE 42 PO
CRÉDENCE BASSE AVEC RANGEMENT
CHAISE HORS CONTRAT

CATÉGORIE 1B-MOBILIER CATEGORY 1B-FURNITURE

LOCAL/ROOM	DESCRIPTION	QUANTITÉ	CODE GoCUID	VALIDÉ DANS FICHIER EXCEL
AIRE OUVERTE	TABLE FIXÉE SUR ÉCRANS 30X24 / PANEL MOUNTED TABLE 30X24	99	WSxxPMLHRxxxxxxxx3024	*
	TABLE FIXE SUR ÉCRANS 48X24 / PANEL MOUNTED TABLE 48X24	99	WSxxPMLHRxxxxxxxx4824	*
	TABLE FIXE AVEC PÈTEMENT 30X24 (VOIR PLAN) AVEC PANNEAU DE FOND MI-HAUTEUR / TABLE 30X24 WITH LEGS	8	WSxxHGLHRxxxxxxxx3024	*
	TABLE FIXE AVEC PIÈTEMENT 48X24 (VOIR PLAN) (SOUTENU PAR RANGEMENT) AVEC PANNEAU DE MI-HAUTEUR / TABLE 48X24 WITH LEGS AND SUPPORTED BY STORAGE	8	WSxxHGLHRxxxxxxxx4824	*
	CAISSON FIXE-BOX/BOX/FILE 15X24 SOUS SURFACE DE TRAVAIL / PEDESTAL-BOX/BOX/FILE-MUST FIT UNDER DEK	107	SPPDSWLxxxx2Fxxxxxx24	*
	SURFACE 36X72 EN STRATIFIÉ DÉPOSÉE SUR ENSEMBLE DE CLASSEURS DE 36X18 / SURFACE 36X72 LAMINATED- TO BE PUT ON TOP OF 4 FILING CABINETS (36X18)	2		
	SURFACE 18X72 EN STRATIFIÉ DÉPOSÉE SUR ENSEMBLE DE CLASSEURS DE 36X18 / SURFACE 18X72 LAMINATED- TO BE PUT ON TOP OF FILING CABINETS (36X18)	3	NON AMA / NOT SA VOIR PLAN	
	SURFACE 18X30 EN STRATIFIÉ DÉPOSÉE SUR CLASSEUR DE 30X18 / SURFACE 18X30 LAMINATED- TO BE PUT ON TOP OF FILING CABINET (30X18)	1		
630 ET 655 643	TABLE FIXE 36 X 72 AVEC PANNEAU DE MODESTIE PATTE PLEINE-EN STRATIFIÉ-VOIR PLAN / TABLE 36X72 WITH END GABLE AND MODESTY PANEL-LAMINATED	3	NON AMA / NOT SA	
630 ET 655	TABLE EN STRATIFIÉ FIXE 20 X 72 AVEC PATTE PLEINE DE CHAQUE COTÉ POUR SOUTENIR HUCHE- / TABLE 20X72 WITH END GABLE FOR SUPPORTING HUTCH-LAMINATED	2	NON AMA / NOT SA	
630 ET 655	HUCHE STRATIFIÉ QUI SERA DÉPOSÉ SUR TABLE 20X72 PROFONDEUR ± 12 PO, HAUTEUR ±37 PO, LARGEUR 72PO 4 PORTES À CHARNIÈRES AVEC CLÉS- / HUTCH TO BE PUT ON TOP OF TABLE 20X72 -LAMINATED DEPTH ± 12 IN, HEIGHT ± 37 IN, WIDTH 72 IN WITH 4 HINGE DOORS WITH KEY	2	NON AMA / NOT SA	
643	SURFACE STRATIFIÉ 9' X 20'' QUI SERA DÉPOSÉ SUR 2 CLASSEURS -VOIR PLAN PRÉVOIR UNE PATTE PLEINE ET CONTREVENTEMENT- FOURNIR DESSIN D'ATELIER / LAMINATED SURFACE 9'X20'' -SEE PLAN. TO BE PUT ON TOP OF 2 FILING CABINET- PROVIDE END GABLE AND RENFORCEMENT-PROVIDE SHOP DRAWING	1	NON AMA / NOT SA	
631 ET 653 615 ET 616	TABLE FIXE(BUREAU COQUILLE) 30 X 66 AVEC PANNEAU DE MODESTIE 3/4 PATTE PLEINE-VOIR PLAN- EN STRATIFIÉ / TABLE 30X66 WITH END GABLE AND MODESTY PANEL (3/4)-SEE PLAN-LAMINATED	4	NON AMA / NOT SA	
631 ET 653	TABLE FIXE 20 X 66 AVEC PATTE PLEINE DE CHAQUE COTÉ POUR SOUTENIR HUCHE-EN STRATIFIÉ / LAMINATED TABLE 20X66 WITH END GABLE FOR SUPPORTING HUTCH	2	NON AMA / NOT SA	
631 ET 653	HUCHE STRATIFIÉ QUI SERA DÉPOSÉ SUR TABLE 20X66 PROFONDEUR ± 14 PO, HAUTEUR ±37 PO, LARGEUR 66PO 4 PORTES À CHARNIÈRES AVEC CLÉS / HUTCH TO BE PUT ON TOP OF TABLE 20X66 -LAMINATED DEPTH ± 14 IN, HEIGHT ± 37 IN, WIDTH 66 IN WITH 4 HINGE DOORS WITH KEY	2	NON AMA / NOT SA	
630 ET 631 655 ET 653	CAISSON FIXE-BOX/BOX/FILE 15X20 CES CAISSON VONT SOUS LA TABLE AVEC HUCHE-VOIR PLAN SEN STRATIFIÉ / PEDESTAL-BOX/BOX/FILE-LAMINATED THESE PEDESTAL GO UNDER TABLE WITH HUTCH-SEE PLAN	4	NON AMA / NOT SA	
614 ET 643	CAISSON SUR ROUES-BOX/BOX/FILE 15X22 / PEDESTAL MOBILE-BOX/BOX/FILE	2	SPPDWLLxxxx2Fxxxxxx22	*
630 ET 655	CRÉDENCE 84X20 / CREDENZA	2	SPLSSSLxRDDFFCDxx8420	*
	TABLE RONDE DIAM 42 POUR RÉUNION-STRATIFIÉ / ROUD TABLE FOR REUNION DIAM 42	2	MTxxSCLxDxxxxxxxx42xx	*
614	SURFACE DE TRAVAIL DEUX PATTES PLEINES 30 X 60 AVEC PANNEAU DE MODESTIE PATTE PLEINE-VOIR PLAN- EN STRATIFIÉ / TABLE 30X60 WITH END GABLE AND MODESTY PANEL-SEE PLAN-LAMINATED	1	WSxxGGLHRxxxxxxxx6030	*
602, 622	TABLE RONDE DIAM 36 PO HAUTEUR 29-31 PO STRATIFIÉ, BASE MONOPOD CIRCULAIRE / LAMINATED TABLE 36 IN DIAM, HEIGHT 29-31 INCH, CIRCULAR MONOPOD BASE	8	NON AMA / NOT SA	
656	TABLE RONDE DIAM 20 PO HAUTEUR 29-31 PO STRATIFIÉ, BASE MONOPOD CIRCULAIRE / LAMINATED TABLE 20 INCH DIAM, HEIGHT 29-31 INCH, CIRCULAR MONOPOD BASE	2	NON AMA / NOT SA	
639.1	BIBLIOTHÈQUE STRATIFIÉ, 42 ''L X 12'' p X 66'' H / BOOKCASE IN LAMINATED 42'' WIDE X 12'' DEEP X 66 '' HEIGHT	1	NON AMA / NOT SA	

CATÉGORIE 2-MOBILIER CATEGORY 2-FURNITURE

LOCAL/ROOM	DESCRIPTION	QUANTITÉ	CODE GoCUID	
	TABLES AJUSTABLES ÉLECTRIQUES-ASSIS DEBOUT / ADJUSTABLES TABLES -ELECTRICAL-SIT AND STAND			
	48X30	109	FSCAEA4830	*
	48X24	3	FSCAEA4824	*
	42x24	3	FSCAEA4224	*
	54X30	7	FSCAEA5430	*
TOUS LES POSTES ALL STATIONS	POUR TOUTES LES TABLES AJUSTABLES FOURNIR *BARRE D'ALIMENTATION SOUS LA SURFACE *GOUTIÈRE DE GESTION DE FILS SOUS LA SURFACE *GESTION DE FILS ARTICULÉ LE LONG DU PIÈTEMENT / FOR ALL ADJUSTABLE TABLES PROVIDE -UNDERMOUNT POWER BAR -CABLE MANAGEMENT (UNDERMOUNT WIRE GUTTER) -ARTICULATED LEG WIRE MANAGEMENT			
POSTES: 624-19, 624-20, 624-21 624-22	POUR LES POSTES: BENCHING 1 MODULE D'ALIMENTATION EN SURFACE AVEC 1 PRISE ELECTRIQUE DOUBLE ET USB INTÉGRÉ ET 1 VOIX/DATA / FOR BENCHING STATIONS PROVIDE ONE EXTERNLA POWER MODULE MOUNTED ON THE SURFACE WITH 1 DOUBLE ELECTRICAL OUTLET AND 1 USB AND 1 VOICE/DATA	4	NON AMA / NOT SA	

IMPORTANT CATÉGORIE 1 ET 2 DOIVENT ÊTRE COMBINÉS SUR L'APPEL D'OFFRE

NOTE GÉNÉRAL

STRATIFIÉ POUR SURFACE HORIZONTAL: HPL

STRATIFIÉ POUR SURFACE VERICALE: LPL

CATÉGORIE 3-MOBILIER CATEGORY 3-FURNITURE

LOCAL/ROOM	DESCRIPTION	QUANTITÉ	CODE GoCUID	
	CLASSEUR LATÉRAL EN MÉTAL 36x18 - 2 TIROIRS / LATERAL FILING CABINET 36X18 - WITH 2 DRAWERS	3	LLFC2DFDxxx1836xxxx	*
	CLASSEUR LATÉRAL EN MÉTAL 36x18 - 3 TIROIRS / LATERAL FILING CABINET 36X18 - WITH 3 DRAWERS	8	LLFC3DFDxxx1836xxxx	*
	CLASSEUR LATÉRAL EN MÉTAL 36x18 - 4 TIROIRS / LATERAL FILING CABINET 36X18 - WITH 4 DRAWERS	7	LLFC4DFDxxx1836xxxx	*
	CLASSEUR LATÉRAL EN MÉTAL 30x18- 4 TIROIRS / LATERAL FILING CABINET 30X18 - WITH 4 DRAWERS	2	LLFC4Dxxxxx1830xxxx	*
	CLASSEUR LATÉRAL EN MÉTAL 30x18- 2 TIROIRS / LATERAL FILING CABINET 30X18 - WITH 2 DRAWERS	1	LLFC2Dxxxxx1830xxxx	*

~~CLASSEUR SÉCURITAIRE LATÉRAL EN MÉTAL 36x18-2 TIROIRS SERRURE À COMBINAISON INTÉGRÉE APPROUVÉ PAR LE GOUVERNEMENT CANADA / SECURE LATERAL FILING CABINET 36X18 - WITH 2 DRAWERS INTEGRAL COMINATION LOCK- APPROUVED BY GOVERNMENT OF CANADA~~ — 3 — HORS CONTRAT

~~CLASSEUR SÉCURITAIRE LATÉRAL EN MÉTAL 36x18-3 TIROIRS SERRURE À COMBINAISON INTÉGRÉE APPROUVÉ PAR LE GOUVERNEMENT CANADA / SECURE LATERAL FILING CABINET 36X18 - WITH 3 DRAWERS INTEGRAL COMINATION LOCK- APPROUVED BY GOVERNMENT OF CANADA~~ — 1

~~CLASSEUR SÉCURITAIRE LATÉRAL EN MÉTAL 36x18-4 TIROIRS SERRURE À COMBINAISON INTÉGRÉE APPROUVÉ PAR LE GOUVERNEMENT CANADA / SECURE LATERAL FILING CABINET 36X18 - WITH 4 DRAWERS INTEGRAL COMINATION LOCK- APPROUVED BY GOVERNMENT OF CANADA~~ — 4

CATÉGORIE 5-MOBILIER CATEGORY 5-FURNITURE

LOCAL/ROOM	DESCRIPTION	QUANTITÉ	CODE GoCUID	
	BRAS/SUPPORT À MONITEUR DOUBLE FIXÉ SUR SURFACE / DUAL MONITOR EDGE CLAMP MOUNT	119	MADME	*

NOTE IMPORTANTE:
LES SUPPORTS/BRAS SERONT DÉMONTABLES, AJUSTABLES ET FLEXIBLES POUR OFFRIR LA POSSIBILITÉ D'ENLEVER UN DES DEUX BRAS.

DEMOUNTABLE , FLEXIBLE AND AJUSTABLE MONITOR ARM THAT ALLOWES THE POSSIBILITY TO REMOVE ONE OF THE ARM.

CATÉGORIE 6-MOBILIER COLLABORATIF CATÉGORY 6-COLLABORATIVE FURNITURE

LOCAL/ROOM	DESCRIPTION	QUANTITÉ	CODE GoCUID	
604 et 607 605 et 606	TABLE FLIP TOP- SUR ROUES 60X24-SANS PERCEMEN TABLE DEVRA AVOIR DÉGAGMEENT POUR JAMBE	20	TRFTPCVCNILTSLPCW60xxNILNIL24xx	*
	FOURNIR MONUMENT (1 HDMI,1 VGA, 1 CENTREX, 2 DATA, 2 DUPLEX) DEVRA ÊTRE PERCÉE SUR PLACE / FLIP TOP TABLE WITH CASTERS 60X24 TABLE LEGS MUST PROVIDE ENOUGH SPACE FOR PERSON TO SIT AS ILLUSTRATED ON PLAN PROVIDE MONUEMENT IN CENTER FOR ELECTRICAL AND DATA	6	NON AMA / NOT SA	
609 et 654	TABLE COLLABORATIVE 30X60 SANS PERCEMENT / COLLABORATIVE TABLE 30X60 WITHOUT CUT OUT(PRE-DRILLING)	3	TTPRQMPFNILTSSPCW60xx0xxxNIL30xx	*
642 et 612	FAUTEUIL LOUNGE ASPECT CUIR / LOUNGE CHAIR-SIMLIAR TO LEATHER ASPECT	6	SREFRQPPNILAWANILOBABCSINILNILNIL	*
633 et 634	TABLE COLLABORATIVE-RÉUNION 24X48 / TABLE COLLABORATIVE 24X48	2	TTPSPCBMNILTSPPCC48xxNILNIL24xx	*

CATÉGORIE CHAISE BURAU ET CONFÉRENCE / CHAIR CATEGORY

HORS CONTRAT

Travaux publics et Services gouvernementaux Canada — Public Works and Government Services Canada
Direction générale des biens immobiliers — Real Property branch
Région du Québec — Quebec region
Canada

		17-11-01
1	ACHAT MOBILIER	17-10-03
révisions / revisions		date

A no. du détail / detail no.
B no.de la feuille-où détail exigé / sheet no. - where detail required
C no. de la feuille-où détaillé / sheet no. - where detailed

Projet / Project

DEC
PLAN DU MOBILIER
AU 6e
FURNITURE PLAN
6th FLOOR

Dessin / Drawing

ARCHITECTURE

Conçu par / Designed by — Date
Dessiné par / Drawn by — Date
Approuvé par / Approved by — Date
Soumission / Tender — Gestionnaire de projet TPSGC / PWGSC Project Manager
No de projet / Project number TPSGC / PWGSC — No de projet / Project number Client / Client
Nom du fichier / File name — No de classement / File no
No de plan ou dessin / File name — No feuille / Sheet no