



RETURN BIDS TO:

RETOURNER LES SOUMISSIONS À:

Bid Receiving - PWGSC / Réception des soumissions -
TPSGC

11 Laurier St./11 rue Laurier

Place du Portage, Phase III

Core 0B2 / Noyau 0B2

Gatineau, Québec K1A 0S5

SOLICITATION AMENDMENT MODIFICATION DE L'INVITATION

The referenced document is hereby revised; unless otherwise
indicated, all other terms and conditions of the Solicitation
remain the same.

Ce document est par la présente révisé; sauf indication contraire,
les modalités de l'invitation demeurent les mêmes.

Comments - Commentaires

*** This document contains a security requirement

*** Ce document contient une condition de sécurité

Vendor/Firm Name and Address

Raison sociale et adresse du
fournisseur/de l'entrepreneur

Issuing Office - Bureau de distribution

Construction Services Division/Division des services de
construction

11 Laurier St./11 Rue Laurier

3C2, Place du Portage

Phase III

Gatineau, Québec K1A 0S5

Title - Sujet LTDLC Garage Rehabilitation	
Solicitation No. - N° de l'invitation EH901-181236/A	Amendment No. - N° modif. 009
Client Reference No. - N° de référence du client 20181236	Date 2017-12-21
GETS Reference No. - N° de référence de SEAG PW-\$\$\$FG-356-73597	
File No. - N° de dossier fg356.EH901-181236	CCC No./N° CCC - FMS No./N° VME
Solicitation Closes - L'invitation prend fin at - à 02:00 PM on - le 2018-01-09	Time Zone Fuseau horaire Eastern Standard Time EST
F.O.B. - F.A.B. Plant-Usine: <input type="checkbox"/> Destination: <input checked="" type="checkbox"/> Other-Autre: <input type="checkbox"/>	
Address Enquiries to: - Adresser toutes questions à: Steele, Harold	Buyer Id - Id de l'acheteur fg356
Telephone No. - N° de téléphone (873) 469-3596 ()	FAX No. - N° de FAX (819) 956-8335
Destination - of Goods, Services, and Construction: Destination - des biens, services et construction:	

Instructions: See Herein

Instructions: Voir aux présentes

Delivery Required - Livraison exigée	Delivery Offered - Livraison proposée
Vendor/Firm Name and Address Raison sociale et adresse du fournisseur/de l'entrepreneur	
Telephone No. - N° de téléphone Facsimile No. - N° de télécopieur	
Name and title of person authorized to sign on behalf of Vendor/Firm (type or print) Nom et titre de la personne autorisée à signer au nom du fournisseur/ de l'entrepreneur (taper ou écrire en caractères d'imprimerie)	
Signature	Date

Solicitation No. - N° de l'invitation
EH901-181236/A

Amd. No. - N° de la modif.
009

Buyer ID - Id de l'acheteur
FG 356

Client Ref. No. - N° de réf. du client

File No. - N° du dossier

CCC No./N° CCC - FMS No./N° VME
R.061511.318

La modification 009 est émise pour les raisons suivantes :

- Publier l'Addenda 006 ci-inclus en pièce jointe.

TOUS LES AUTRES TERMES ET CONDITIONS DEMEURENT INCHANGÉS

ADDENDA No.6

Numéro du projet: 061511.318

Les modifications suivantes aux documents de soumission entrent en vigueur immédiatement. Le present addenda fera partie des documents contractuels.

DESSINS

1. Dessin A100 – NIVEAU A PLAN AGRANDI (NORD)
 - .1 Voir le détail révisé ci-joint 'Detail 2/A100 LEVEL A MECHANICAL MEZZANINE', qui indique maintenant l'étendue de la charpente en métal existant, situé sur la dalle de béton existante, qui doit être enlevée, avec toutes les ancrages.



Les photos ci-dessus indiquent une section de la charpente en métal existante à enlever complète avec des points d'ancrage. Reportez-vous au détail 2 / A100 révisé ci-joint pour l'étendue.

2. Drawing S102 – NIVEAU A PLAN PARTIEL (NORD)
 - .1 Sur le dessin S102, dans la note près des axes 'M' et '104', changer 8/S302 pour 2/S302. Le détail 2/S302 est aussi applicable pour les ouvertures de 900x600mm.

DEVIS

1. Section 09 91 99 – PEINTURE

- .1 Ajouter le Paragraphe 3.06 – PEINTURAGE SUR PLACE (Pour les systems d'extincteurs automatiques sous eau et sous air existants et nouveaux) pour lire se qui suit:

3.06 – PEINTURAGE SUR PLACE (Pour les systems d'extincteurs automatiques sous eau et sous air existants et nouveaux)

- .1 Nettoyer, traiter, appliquer un primaire et revêtir de peinture la tuyauterie nouvelle et existante, y compris, les tuyaux, les appareils de robinetterie, les conduits, les supports, les éléments métalliques divers et les accessoires.
- .2 Nettoyer, traiter, appliquer un primaire et revêtir de peinture la tuyauterie nouvelle et existante, y compris, les tuyaux, les appareils de robinetterie, les conduits, les supports, les éléments métalliques divers et les accessoires.
- .3 Débarrasser la surface des éléments de la poussière, de la saleté, de la rouille et des scories de laminage lâches.
- .4 Une fois le nettoyage terminé, appliquer sur les surfaces une (1) couche de peinture primaire réactive d'une épaisseur de feuil sec de 0.3 mil et une (1) couche de peinture primaire au chromate de zinc d'une épaisseur de feuil sec d'au moins 1.0 mil.
- .5 Protéger les têtes d'extincteur durant les travaux de peinture.
- .6 Enlever les dispositifs ou revêtements protecteurs des têtes d'extincteur une fois le peinturage terminé.
- .7 Le cas échéant, enlever les têtes d'extincteur souillées de peinture et les remplacer par de nouvelles.
- .8 Appliquer aux surfaces apprêtées:
 - .1 appliquer aux surfaces apprêtées une couche d'email brillant alkyde appliqué à une épaisseur minimale de film sec de 1,0 mil. Finition : rouge.

2. Section 21 13 13 – SYSTÈMES D'EXTINCTEURS AUTOMATIQUES SOUS EAU

- .1 Éliminer le Paragraphe 3.6 – PEINTURAGE SUR PLACE de cette section dans son intégralité, et déplacer cette étendue de travail à la section 09 91 99 - PEINTURE.

FIN DE L'ADDENDA

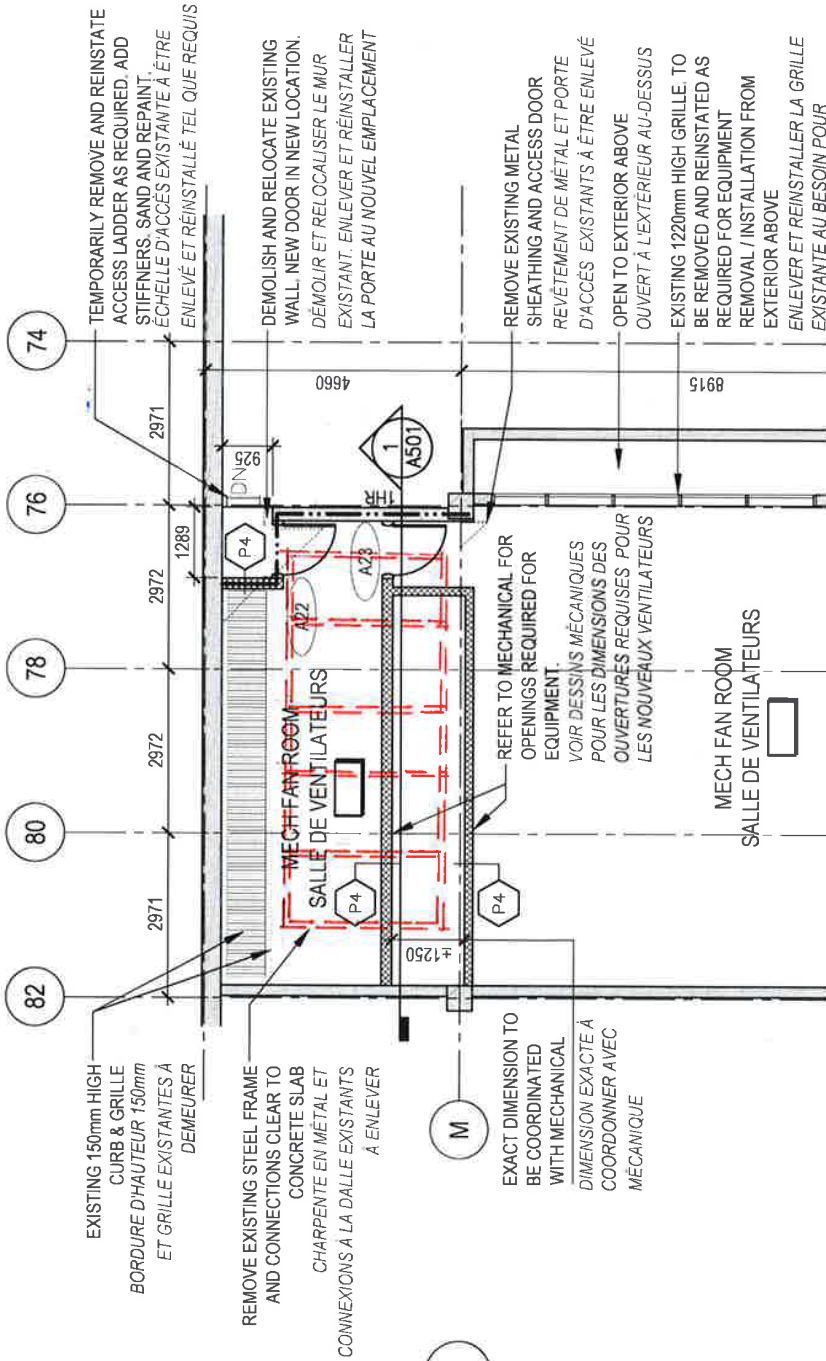

2 LEVEL A MECHANICAL MEZZANINE

A100 1:100

drawing	LEVEL A PARTIAL PLAN (NORTH)/ NIVEAU A PLAN AGRANDI (NORD)			dessin
Designed By	J.COOK	Conçu par		
Date		(yyyy/mm/dd)		
Drawn By	L.SLABBERT	Dessiné par		
Date		(yyyy/mm/dd)		
Reviewed By	P.DUBUC	Examiné par		
Date		(yyyy/mm/dd)		
Approved By	J.COOK	Approuvé par		
Date		(yyyy/mm/dd)		
Tender	Y.LEDUC	Soumission		
Project Manager	Administrateur de projets			
Project no.	R.061511.318			No. du projet
Drawing no.	A100			No. du dessin