



RETURN BIDS TO:

RETOURNER LES SOUMISSIONS À:

Bid Receiving Public Works and Government
Services Canada/Réception des soumissions Travaux
publics et Services gouvernementaux Canada
Pacific Region
401 - 1230 Government Street
Victoria, B.C.
V8W 3X4
Bid Fax: (250) 363-3344

**SOLICITATION AMENDMENT
MODIFICATION DE L'INVITATION**

The referenced document is hereby revised; unless otherwise
indicated, all other terms and conditions of the Solicitation
remain the same.

Ce document est par la présente révisé; sauf indication contraire,
les modalités de l'invitation demeurent les mêmes.

Comments - Commentaires

Vendor/Firm Name and Address
Raison sociale et adresse du
fournisseur/de l'entrepreneur

Issuing Office - Bureau de distribution
Public Works and Government Services Canada - Pacific
Region
401 - 1230 Government Street
Victoria, B. C.
V8W 3X4

Title - Sujet Remorque de bateau	
Solicitation No. - N° de l'invitation F1705-171017/A	Amendment No. - N° modif. 002
Client Reference No. - N° de référence du client F1705-171017	Date 2018-01-26
GETS Reference No. - N° de référence de SEAG PW-\$XLV-211-7405	
File No. - N° de dossier XLV-7-40191 (211)	CCC No./N° CCC - FMS No./N° VME
Solicitation Closes - L'invitation prend fin at - à 02:00 PM on - le 2018-02-05	Time Zone Fuseau horaire Pacific Standard Time PST
F.O.B. - F.A.B. Plant-Usine: <input type="checkbox"/> Destination: <input type="checkbox"/> Other-Autre: <input type="checkbox"/>	
Address Enquiries to: - Adresser toutes questions à: Buchan, Torrey	Buyer Id - Id de l'acheteur xlv211
Telephone No. - N° de téléphone (250) 216-2092 ()	FAX No. - N° de FAX () -
Destination - of Goods, Services, and Construction: Destination - des biens, services et construction:	

Instructions: See Herein

Instructions: Voir aux présentes

Delivery Required - Livraison exigée	Delivery Offered - Livraison proposée
Vendor/Firm Name and Address Raison sociale et adresse du fournisseur/de l'entrepreneur	
Telephone No. - N° de téléphone Facsimile No. - N° de télécopieur	
Name and title of person authorized to sign on behalf of Vendor/Firm (type or print) Nom et titre de la personne autorisée à signer au nom du fournisseur/ de l'entrepreneur (taper ou écrire en caractères d'imprimerie)	
Signature	Date

Solicitation No. - N° de l'invitation
F1705-171017/A
Client Ref. No. - N° de réf. du client
F1705-171017

Amd. No. - N° de la modif.
002
File No. - N° du dossier
X LV-7-40191

Buyer ID - Id de l'acheteur
xlv211
CCC No./N° CCC - FMS No./N° VME

La présente modification de l'invitation à soumissionner vise à répondre à une question de l'industrie et de fournir des pièces justificatives.

QUESTIONS ET RÉPONSES

Article	Question	Réponse
1	<p>L'exigence comprend des suspensions de type ressorts. La torsion n'est pas recommandée pour les applications à trois essieux et les fabricants ne garantissent pas les essieux dans ces conditions. Si le client est prêt à assumer la responsabilité, cela peut être fait.</p> <p>La Garde côtière canadienne assumera-t-elle la responsabilité de la défaillance éventuelle d'un essieu en raison du type de suspension demandée.</p>	Non, l'entrepreneur sera responsable de toute défaillance éventuelle des essieux en raison du type de suspension pendant la période de garantie.
2	La GCC peut-elle fournir des dessins ou des photos de la péniche de débarquement pour laquelle la remorque est destinée?	Voir ci-joint.

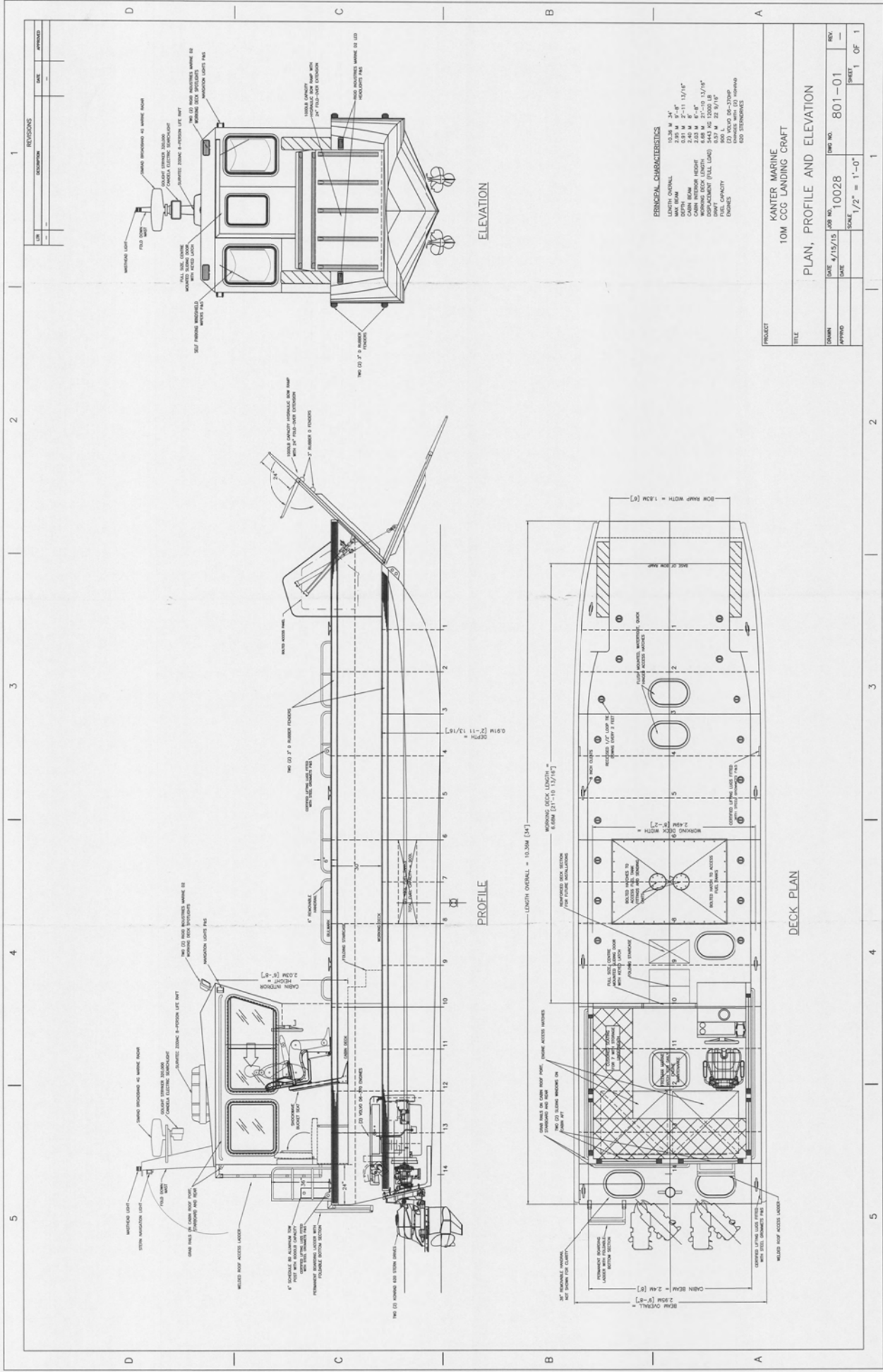

NO.	REVISIONS	DATE	APPROVAL
1	DESCRIPTION		

ESSENTIAL CHARACTERISTICS

LENGTH OVERALL 10.3M (34')
 MAX BEAM 2.95M (9'-8")
 MAX DRAUGHT 1.11M (3'-7")
 CABIN BEAM 2.45M (8')
 CABIN HEIGHT 2.05M (6'-8")
 MAXIMUM DECK LENGTH 6.60M (21'-10")
 MAXIMUM DECK WIDTH 2.45M (8')
 DISPLACEMENT (FULL LOAD) 2445 KG (5390 LB)
 MAXIMUM SPEED 12.5 KNOTS
 FUEL CAPACITY 300 L (79 US GAL)
 ENGINE 1 x 22 HP (16 KW)
 COAST GUARD (CG) REQUIRED
 ISO STANDARDS

PROJECT			
KANTER MARINE			
10M CCG LANDING CRAFT			
TITLE			
PLAN, PROFILE AND ELEVATION			
DESIGN	DATE	JOB NO.	REV.
APPROV	4/15/15	1002B	801-01
SCALE		1/2" = 1'-0"	SHEET
			1 OF 1

DECK PLAN

ELEVATION

PROFILE

