



**RETURN BIDS TO:**

**RETOURNER LES SOUMISSIONS À:**

Bid Receiving Public Works and Government  
Services Canada/Réception des soumissions Travaux  
publics et Services gouvernementaux Canada  
Pacific Region  
401 - 1230 Government Street  
Victoria, B.C.  
V8W 3X4  
Bid Fax: (250) 363-3344

**SOLICITATION AMENDMENT  
MODIFICATION DE L'INVITATION**

The referenced document is hereby revised; unless otherwise  
indicated, all other terms and conditions of the Solicitation  
remain the same.

Ce document est par la présente révisé; sauf indication contraire,  
les modalités de l'invitation demeurent les mêmes.

**Comments - Commentaires**

**Vendor/Firm Name and Address**  
Raison sociale et adresse du  
fournisseur/de l'entrepreneur

**Issuing Office - Bureau de distribution**  
Public Works and Government Services Canada - Pacific  
Region  
401 - 1230 Government Street  
Victoria, B. C.  
V8W 3X4

<b>Title - Sujet</b> Boat Trailer	
<b>Solicitation No. - N° de l'invitation</b> F1705-171017/A	<b>Amendment No. - N° modif.</b> 002
<b>Client Reference No. - N° de référence du client</b> F1705-171017	<b>Date</b> 2018-01-26
<b>GETS Reference No. - N° de référence de SEAG</b> PW-\$XLV-211-7405	
<b>File No. - N° de dossier</b> XLV-7-40191 (211)	<b>CCC No./N° CCC - FMS No./N° VME</b>
<b>Solicitation Closes - L'invitation prend fin</b> <b>at - à 02:00 PM</b> <b>on - le 2018-02-05</b>	
<b>Time Zone</b> Fuseau horaire Pacific Standard Time PST	
<b>F.O.B. - F.A.B.</b> <b>Plant-Usine:</b> <input type="checkbox"/> <b>Destination:</b> <input type="checkbox"/> <b>Other-Autre:</b> <input type="checkbox"/>	
<b>Address Enquiries to: - Adresser toutes questions à:</b> Buchan, Torrey	<b>Buyer Id - Id de l'acheteur</b> xlv211
<b>Telephone No. - N° de téléphone</b> (250) 216-2092 ( )	<b>FAX No. - N° de FAX</b> ( ) -
<b>Destination - of Goods, Services, and Construction:</b> <b>Destination - des biens, services et construction:</b>	

**Instructions: See Herein**

**Instructions: Voir aux présentes**

<b>Delivery Required - Livraison exigée</b>	<b>Delivery Offered - Livraison proposée</b>
<b>Vendor/Firm Name and Address</b> Raison sociale et adresse du fournisseur/de l'entrepreneur	
<b>Telephone No. - N° de téléphone</b> <b>Facsimile No. - N° de télécopieur</b>	
<b>Name and title of person authorized to sign on behalf of Vendor/Firm</b> <b>(type or print)</b> <b>Nom et titre de la personne autorisée à signer au nom du fournisseur/</b> <b>de l'entrepreneur (taper ou écrire en caractères d'imprimerie)</b>	
<b>Signature</b>	<b>Date</b>

Solicitation No. - N° de l'invitation  
F1705-171017/A  
Client Ref. No. - N° de réf. du client  
F1705-171017

Amd. No. - N° de la modif.  
002  
File No. - N° du dossier  
X LV-7-40191

Buyer ID - Id de l'acheteur  
xlv211  
CCC No./N° CCC - FMS No./N° VME

This solicitation amendment is hereby issued to address a question posed by industry, and to provide supporting technical documents.

#### QUESTIONS & ANSWERS

Item	Question	Answer
1	<p>This requirement includes spring suspension. Torsion is not recommended for tri-axle applications. No warranty from axle manufacturers. If the customer is willing to accept responsibility, it can be done.</p> <p>Will the Canadian Coast Guard accept responsibility for possible failed axles due to suspension type?</p>	No, the Contractor will be responsible for any possible failure of the axles due to the suspension type during the warranty period.
2	Can CCG provide drawings or photos of the landing craft?	See attached.

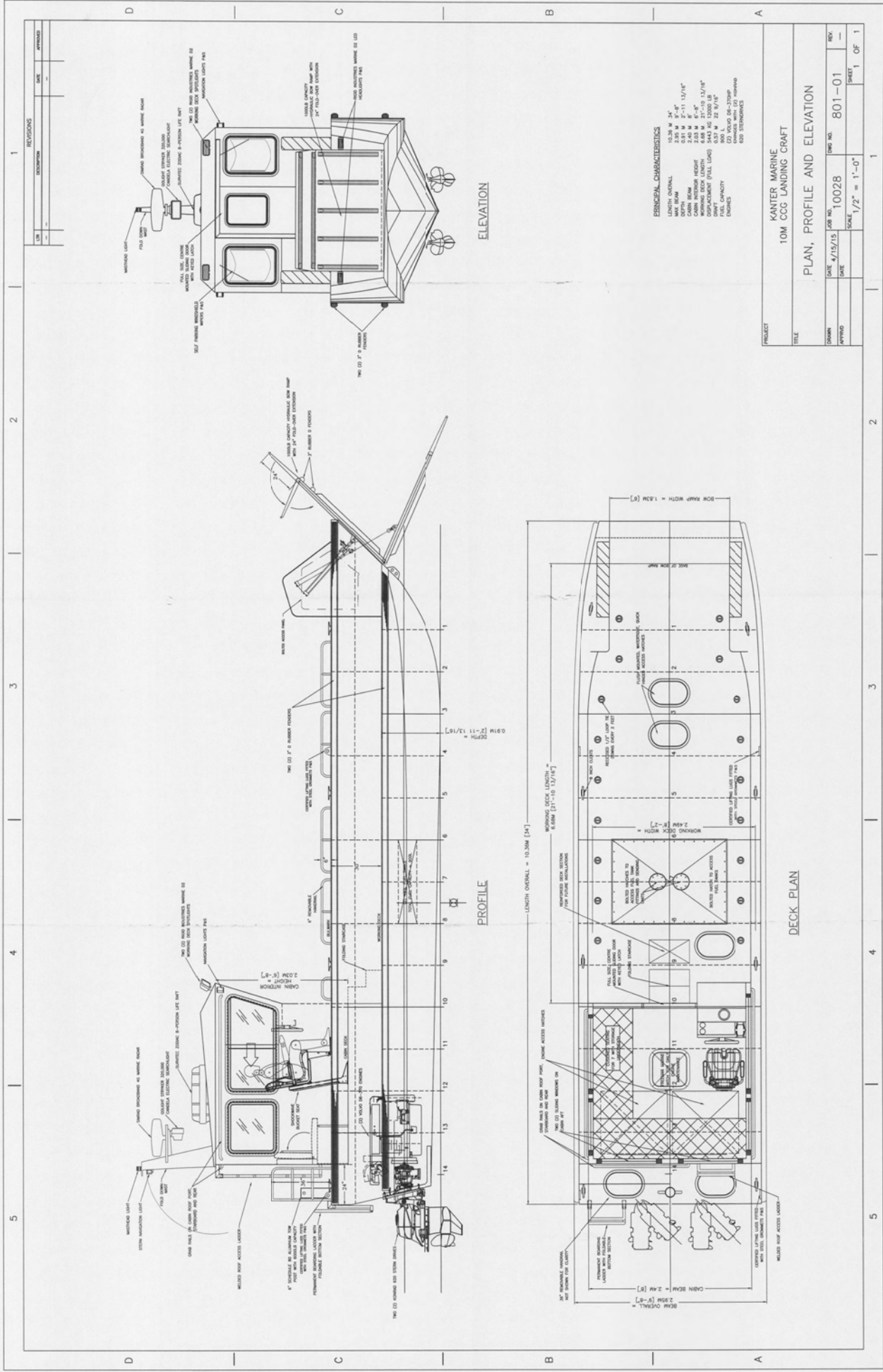

PROJECT		KANTER MARINE	
TITLE		10M CCG LANDING CRAFT	
DATE		4/15/15	
APPROVED		10028	
SCALE		1/2" = 1'-0"	
SHEET		1 OF 1	

PROJECT		KANTER MARINE	
TITLE		10M CCG LANDING CRAFT	
DATE		4/15/15	
APPROVED		10028	
SCALE		1/2" = 1'-0"	
SHEET		1 OF 1	

