



RETURN BIDS TO:

RETOURNER LES SOUMISSIONS À:

Bid Receiving - PWGSC / Réception des soumissions -
TPSGC

11 Laurier St./ 11, rue Laurier

Place du Portage, Phase III

Core 0B2 / Noyau 0B2

Gatineau, Québec K1A 0S5

Bid Fax: (819) 997-9776

SOLICITATION AMENDMENT MODIFICATION DE L'INVITATION

The referenced document is hereby revised; unless otherwise indicated, all other terms and conditions of the Solicitation remain the same.

Ce document est par la présente révisé; sauf indication contraire, les modalités de l'invitation demeurent les mêmes.

Comments - Commentaires

Vendor/Firm Name and Address

Raison sociale et adresse du
fournisseur/de l'entrepreneur

Issuing Office - Bureau de distribution

Clothing and Textiles Division / Division des vêtements
et des textiles

11 Laurier St./ 11, rue Laurier

6A2, Place du Portage

Gatineau, Québec K1A 0S5

Title - Sujet MATS, FINAUX et BASES de drapeau	
Solicitation No. - N° de l'invitation EH713-182558/A	Amendment No. - N° modif. 001
Client Reference No. - N° de référence du client 20182558	Date 2018-01-29
GETS Reference No. - N° de référence de SEAG PW-\$\$PR-761-74198	
File No. - N° de dossier pr761.EH713-182558	CCC No./N° CCC - FMS No./N° VME
Solicitation Closes - L'invitation prend fin at - à 02:00 PM on - le 2018-03-05	Time Zone Fuseau horaire Eastern Standard Time EST
F.O.B. - F.A.B. Specified Herein - Précisé dans les présentes Plant-Usine: <input type="checkbox"/> Destination: <input type="checkbox"/> Other-Autre: <input checked="" type="checkbox"/>	
Address Enquiries to: - Adresser toutes questions à: Beaumier, Julie	Buyer Id - Id de l'acheteur pr761
Telephone No. - N° de téléphone (613) 851-9981 ()	FAX No. - N° de FAX (819) 956-3814
Destination - of Goods, Services, and Construction: Destination - des biens, services et construction:	

Instructions: See Herein

Instructions: Voir aux présentes

Delivery Required - Livraison exigée	Delivery Offered - Livraison proposée
Vendor/Firm Name and Address Raison sociale et adresse du fournisseur/de l'entrepreneur	
Telephone No. - N° de téléphone Facsimile No. - N° de télécopieur	
Name and title of person authorized to sign on behalf of Vendor/Firm (type or print) Nom et titre de la personne autorisée à signer au nom du fournisseur/ de l'entrepreneur (taper ou écrire en caractères d'imprimerie)	
Signature	Date

Solicitation No. - N° de l'invitation
EH713-182558/A
Client Ref. No. - N° de réf. du client
EH713-182558

Amd. No. - N° de la modif.
001
File No. - N° du dossier
pr761.EH713-182558

Buyer ID - Id de l'acheteur
pr761
CCC No./N° CCC - FMS No./N° VME

MODIFICATION 001

Cette modification 001 a pour but d'inclure des photos pour les mats, finaux et bases.

Toutes les autres modalités et conditions demeurent les mêmes.

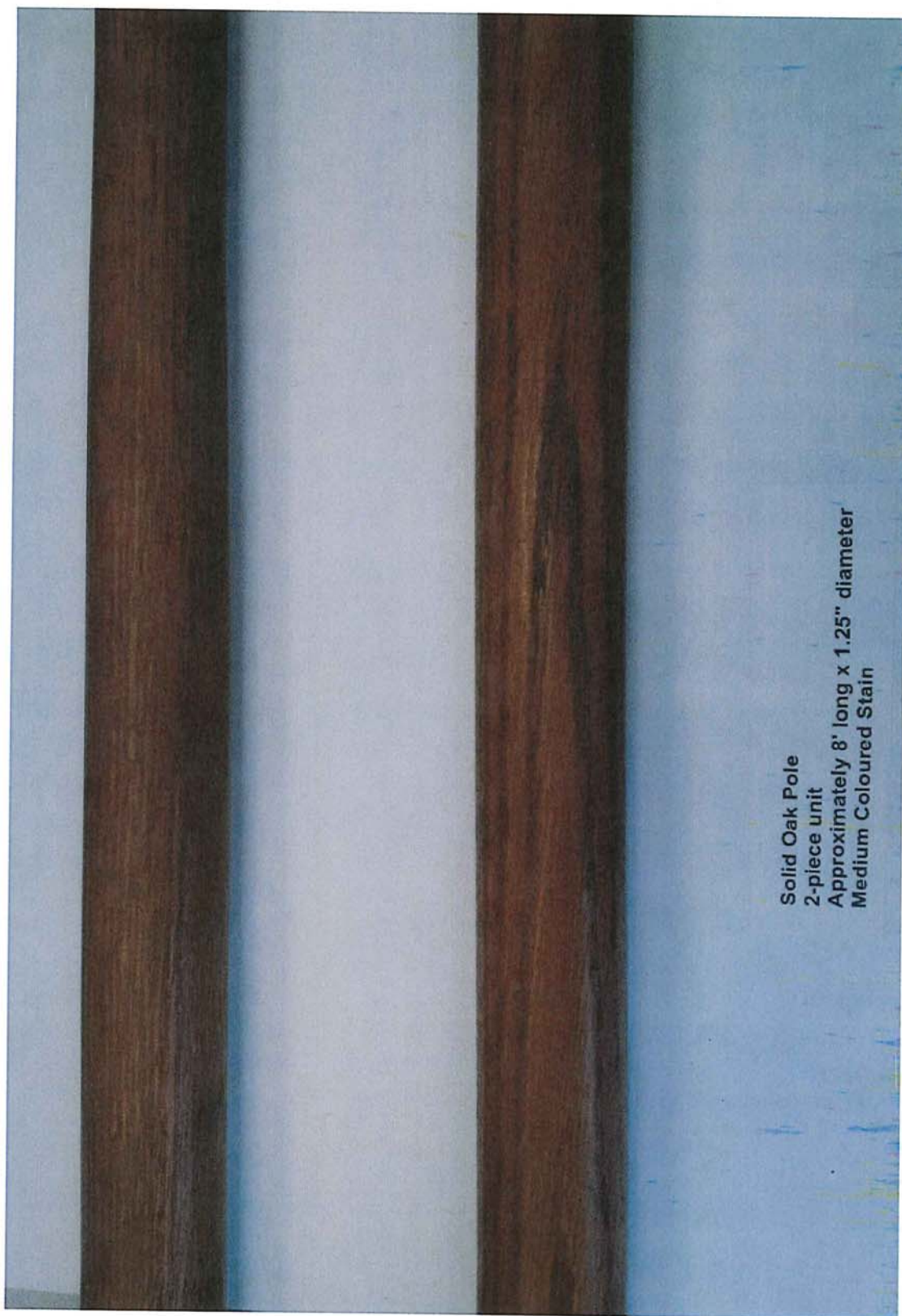

Solid Oak Pole
2-piece unit
Approximately 8' long x 1.25" diameter
Medium Coloured Stain

Mats Chene massif
En 2 pièces
Environ 8 pieds de longueur x 1,25 po de diamètre
Teinture de couleur moyenne



Solid Brass Lacquered Coupler
2-piece unit
Approximately 6" x 1 1/16"
0.065" wall thickness

Coupleur en laiton massif laquée
En 2 pièces

Environ 6 po x 1 1/16 po
épaisseur de paroi 0.065 po



Solid Brass Lacquered Coupler
2-piece unit
Approximately 6" x 1 1/16"
0.065" wall thickness

Coupleur en laiton massif laquée
En 2 pièces
Environ 6 po x 1/16 po
épaisseur de paroi 0.065 po

8"

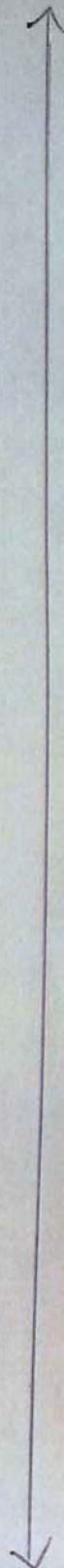

Gold Square Spear Top Finial
(Brass plated zinc-alum alloy)
- one hole through which screw is
inserted to install onto flag pole

Finaux carrés à pointe de lance en or
(en alliage de zinc-alun plaqué en laiton)
- Avec un trou de vis pour faciliter l'installation
sur les poteaux de drapeau en chene massif.

Gold Square Spear Top Finial
(Brass plated zinc-alum alloy)
8" total length

Finaux carrés à pointe de lance en or
(en alliage de zinc-alun plaqué en laiton)
8 po de longueur

Gold Square Spear Top Finial
(Brass plated zinc-alum alloy)
- one hole through which screw is
inserted to install onto flag pole

Finiaux carrés à pointe de lance en or
(en alliage de zinc-alum plaqué en laiton)
- Avec un trou de vis pour faciliter l'installation
sur les poteaux de drapeau en chêne massif.

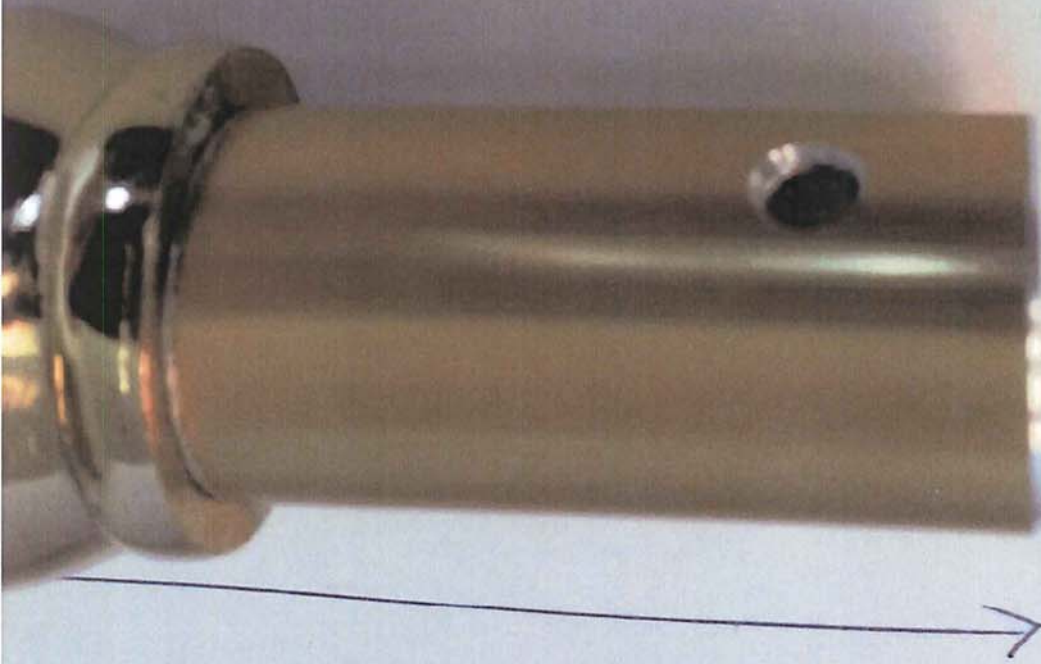

8"

Classic filled gilt styrene bases
Approximately 11.5" wide x 6.6" tall
1.25" bore for interior pole

Bases classiques en styrène remplies
Environ 11,5 po de diamètre et 6,6 po
de hauteur avec un alésage de 1,25 po pour les mats

