

DÉMOLITION- PROTECTION-INCENDIE
ÉCHELLE: 1:100

LÉGENDE DE PROTECTION INCENDIE

- EXTINCTEUR AUTOMATIQUE PENDANT
- EXP. EXTINCTEUR PORTATIF À POUDRE CHIMIQUE ABC, 10 LBS (3A-10BC) C/A SUPPORT MURAL

N.B. TOUS LES ÉQUIPEMENTS MONTRÉS EN POINTILLÉ SONT EXISTANTS À CONSERVER SAUF SI ACCOMPAGNÉS D'UN:

- R = EXISTANT RELOCALISÉ
- AR = EXISTANT À RELOCALISER
- AE = EXISTANT À ENLEVER
- N = NOUVEL ÉQUIPEMENT

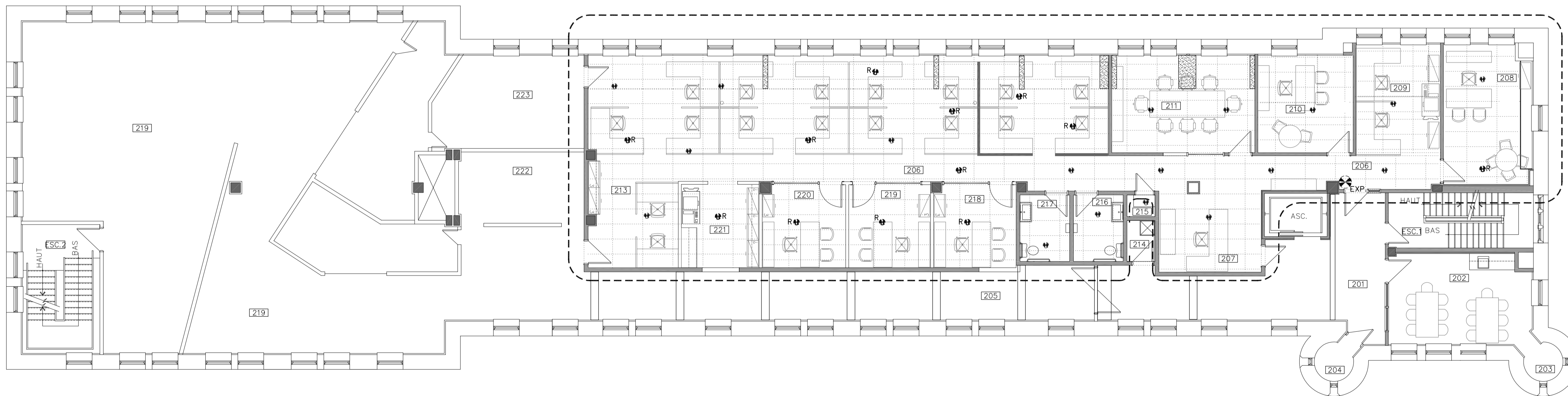

CONSTRUCTION - PROTECTION-INCENDIE
ÉCHELLE: 1:100

client

Commission des Champs de bataille Nationaux
835, Ave. Wilfrid-Laurier
Qc

projet

RELOCALISATION ET RÉAMÉNAGEMENT NIVEAU 2

échelle 1:100

no.	date	description	par
O	18/02/28	POUR SOUMISSION	F.D.
A	18/02/02	POUR COORDINATION	F.D.

sceau

architecte

mécanique-électricité

spécialité: **MÉCANIQUE**

titre du dessin: **DÉMOLITION CONSTRUCTION**

dessiné par: M.-C.MOREAU	échelle: 1:100	date: 2018-01-30
conçu par: R.DEVOST	# projet: 18-3912	feuille: M-1/5
approuvé par: R.DEVOST		

RELOCALISATION
ET RÉAMÉNAGEMENT
NIVEAU 2

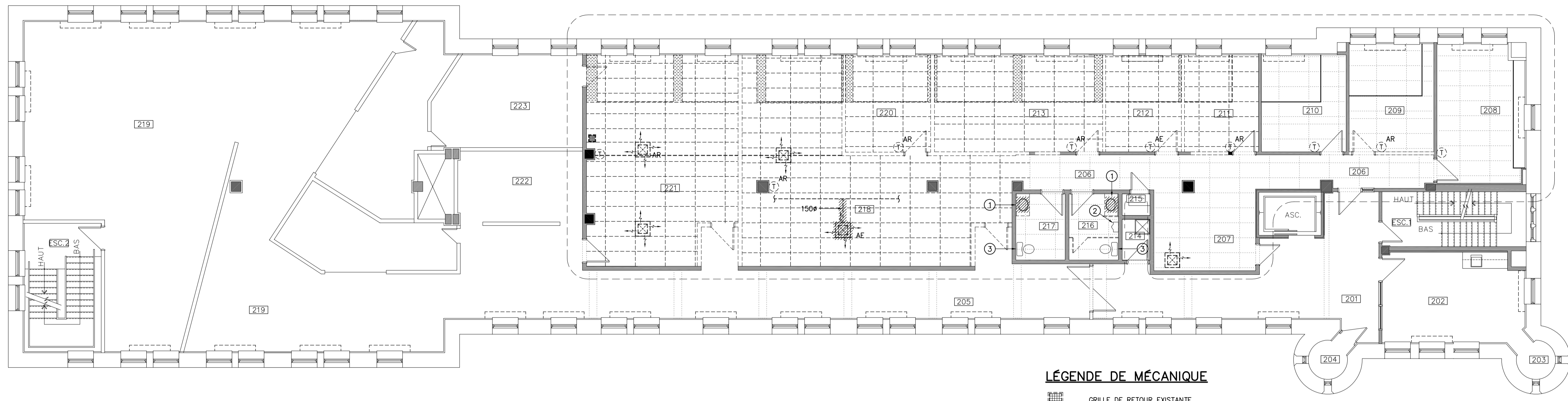

DÉMOLITION – MÉCANIQUE
ÉCHELLE: 1:100

LÉGENDE DE MÉCANIQUE

- GRILLE DE RETOUR EXISTANTE
- GRILLE DE RETOUR DE MARQUE NAILOR, MODÈLE 51EC, 600x300-C, INSTALLATION SUR T INVERSE
- GRILLE D'ALIMENTATION EXISTANTE
- DIFFUSEUR D'ALIMENTATION DE MARQUE NAILOR, MODÈLE UNI, 600x600, COLLET DE 150ø BLANC
- THERMOSTAT DE PIÈCE HONEYWELL (DDC)
- THERMOSTAT MURAL FOURNI AVEC L'UNITÉ DE VENTILATION
- CONDUIT OU ÉQUIPEMENT EXISTANT À DÉMANTELER
- TUYAUTERIE DE DRAINAGE EN CUIVRE PAR ENTREPRENEUR EN VENTILATION
- IDENTIFICATION DES ÉQUIPEMENTS (VOIR LISTE)
- POINT DE RACCORDEMENT ENTRE ÉQUIPEMENT NOUVEAU ET EXISTANT.
- NOTE DE DÉMOLITION DE PLOMBERIE
- NOTE DE CONSTRUCTION DE PLOMBERIE

N.B. TOUS LES ÉQUIPEMENTS MONTRÉS EN POINTILLÉ SONT EXISTANTS, À CONSERVER SAUF SI ACCOMPAGNÉS D'UN:

- R = EXISTANT RELOCALISÉ
- AR = EXISTANT À RELOCALISER
- AE = EXISTANT À ENLEVER
- N = NOUVEL ÉQUIPEMENT

NOTES DE DÉMOLITION DE PLOMBERIE

- ① LAVABO EXISTANT À DÉMANTELER AVEC SA ROBINETTERIE.
- ② URINOIR EXISTANT À DÉMANTELER AVEC SA TUYAUTERIE D'ALIMENTATION D'EAU FROIDE, SA TUYAUTERIE DE DRAINAGE ET D'ÉVENT. BOUCHER ÉTANCHE À SON BRANCHEMENT AVEC LA TUYAUTERIE PRINCIPALE.
- ③ TOILETTE EXISTANTE À ENLEVER SOIGNIEUSEMENT ET À ENTREPOSER TEMPORAIREMENT DANS UN ENDROIT SÉCURITAIRE.

échelle 1:100

no.	date	description	par
O	18/02/28	POUR SOUMISSION	F.D.
A	18/02/02	POUR COORDINATION	F.D.
revisions			

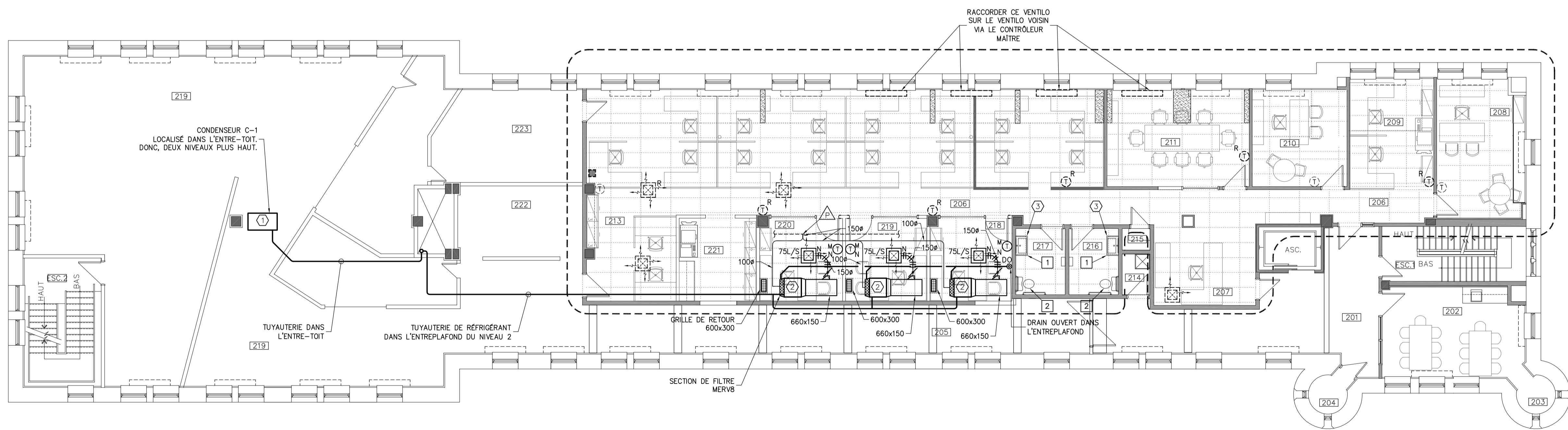

CONSTRUCTION – MÉCANIQUE
ÉCHELLE: 1:100

LISTE DES ÉQUIPEMENTS

- ① CONDENSEUR C-1 DE MARQUE MITSUBISHI MODÈLE MXZ-3C30NAZ C/A ADAPTEUR REQUIS POUR LE RACCORDEMENT DE TROIS ÉVAPORATEURS DE 9000 BTU, ENSEMBLE BASSE TEMPÉRATURE (-40°), CAPACITÉ DE 30 000 BTU. L'ENTREPRENEUR EN VENTILATION EST RESPONSABLE DE LA FOURNITURE ET L'INSTALLATION DES LIGNES DE RÉFRIGÉRANT ET DE LA FILIERE DE CONTRÔLE. VOIR RECOMMANDATIONS DU MANUFACTURIER.
- ② VENTILO-CONNECTEUR VC-1, VC-2 ET VC-3 DE MARQUE MITSUBISHI MODÈLE SEZ-KOONNA4, TH C/A THERMOSTAT MURAL, CAPACITÉ DE 9000 BTU C/A POMPE DE CONDENSAT, SECTION DE FILTRE MERV8.
- ③ LAVABO MURAL DE MARQUE CATALANO MODÈLE NEW LIGHT 80x48 #180L4800 ET ROBINETTERIE ÉLECTRONIQUE DE MARQUE AMERICAN STANDARD MODÈLE SELECTRONIC # 2506195 FINI CHROME, C/A TRANSFORMATEUR DE COURANT, SIPHON ROND DE MARQUE AQUABRASS #2424-PC, ROBINET D'ARRÊT D'ÉQUERRE CHROMÉ.

NOTES DE CONSTRUCTION DE PLOMBERIE

- ① FOURNIR, INSTALLER ET RACCORDER À LA TUYAUTERIE EXISTANTE UN NOUVEAU LAVABO MURAL AVEC SA ROBINETTERIE. VOIR SPÉCIFICATION DANS LA LISTE DES ÉQUIPEMENTS.
- ② TOILETTE EXISTANTE À RÉINSTALLER ET À RACCORDER À LA TUYAUTERIE EXISTANTE. FOURNIR ET INSTALLER UN NOUVEAU BEIGNE DE CIRE, UN NOUVEAU ROBINET D'ARRÊT D'ÉQUERRE CHROMÉ ET UN NOUVEAU FLEXIBLE EN ACIER INOXYDABLE TRÈSSE.

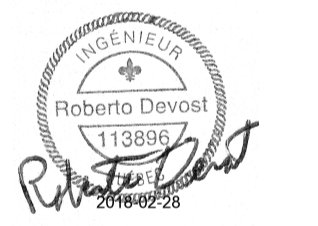

MÉCANIQUE

**DÉMOLITION
CONSTRUCTION**

dessiné par: M.-C.MOREAU	échelle: 1:100	date: 2018-01-30
conçu par: R.DEVOST	# projet: 18-3912	feuille: M-2/5
approuvé par: R.DEVOST		

