



PLANIDESIGN

LE PLAN EST SIMPLE

ADDENDA

N°	DATE	DOSSIER ARCHITECTE
A-01	5 avril 2018	17058

MAÎTRE DE L'OUVRAGE
Commission des champs de bataille nationaux

OUVRAGE
Relocalisation et réaménagement
835 ave Wilfrid Laurier Québec, Niveau 2

ARCHITECTE
Planidesign inc.

Le présent addenda précise certaines modifications et ajustements aux documents d'appel d'offres. L'Entrepreneur doit en tenir compte lors de la préparation de sa soumission et indiquer dans celle-ci que le présent addenda en fait partie intégrante.

DESCRIPTION :

1- Remplacement de la note D1, modification de la note D7 et ajout des notes D12 et D13 à la page A100 :

- D1 (remplacement de la note): Pour la zone complète des travaux, retirer toute trace de cire ou de verni sur les revêtements de vinyle existants. Ragrée toutes les surfaces sans revêtement (là où des cloisons ont été démolies) de manière à obtenir une surface lisse et prête à recevoir le nouveau revêtement de tapis.
- D7 (modification de la note): Démolir plafond: bordure de transition en bois, trame et tuiles. ~~Note: conserver tuiles intactes et propres de plafond pour remplacer tuiles abîmées de la zone de plafond non modifié.~~
- D12 (nouvelle note): Avant le début des travaux, retirer tous les stores présents dans le local et les entreposer. Les nettoyer et les réinstaller à la fin des travaux.
- D13 (nouvelle note) : Retirer la moulure de bas de mur (plinthe de 5" (137mm) et quart de rond) et conserver pour ragréage futur (*extrait 1*).

2- Précision de la légende de démolition de plafond, page A100 :

- Toutes les poutres de bois présentes dans les pièces 211, 212, 213, 218, 220 et 221 devront être dénudées pour ensuite être capées en gypse selon les instructions de la page A101, note C7.

3- Localisation de la note C1 au plan de construction et ajout des notes C12 et C13 à la page A101 :

- C12 : Prévoir fonds de clouage pour nouvelle ébénisterie
Élévation 4, feuille A103: Bande de 300mm installée à 750mm du sol centre, bande de 300 mm installée à 1575mm du sol centre et bande de 300mm installée à 2160mm du sol centre;
Élévations 5 & 6, feuille A103 : Bande de 610mm installée à 2000mm du sol centre.
- C13 : Ragérer les cloisons de gypse suite à la démolition de la céramique et au retrait des appareils et accessoires de plomberie.

4- Ajout de trois poutres à caper en gypse dans le secteur en aire ouverte 212 à la page A101 (omisées lors de l'émission des plans pour soumission) (*extrait 3*).

5- Ajout de la note C14 à la page A101 :

- C14 : Caper le dessous de l'ouverture en gypse, tirer les joints et peindre (*extrait 3*).

6- Localisation de la spécification de céramique C-2 sur le plan des finis de la page A102, dans les salles de toilette 216 et 217.

7- Ajout de la note F8 à la légende des finis de la page A102 :

-
- F8 : Reprise de peinture sur toute la cloison touchée par les travaux du côté du corridor commun, couleur telle que l'existant. La peinture murale existante ne sera pas conservée, prévoir les couches d'apprêt appropriées.

7- Précision et modification apportées aux élévations 1 et 2 de la page A103 :

- Les nouveaux cadres de bois seront en merisier à teindre;
- Les nouveaux cadres de bois et les portes récupérées seront teints de la façon suivante : Appliquer un minimum de trois couches de teinture à essuyer Xpert GT-478 de Glidden pour obtenir la couleur telle que l'existant;
- Remplacer le verre clair trempé 6mm des verres latéraux par du verre clair trempé 10mm;
- La jonction entre le verre et le sol devra être assurée par une moulure pour le verre en forme de « U » en aluminium anodisé.

PRÉPARÉ PAR L'ARCHITECTE
Planidesign inc.

NOM ET TITRE DU SIGNATAIRE :
Robert McDougall

SIGNATURE :

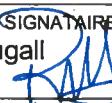

DATE :

5-04-18

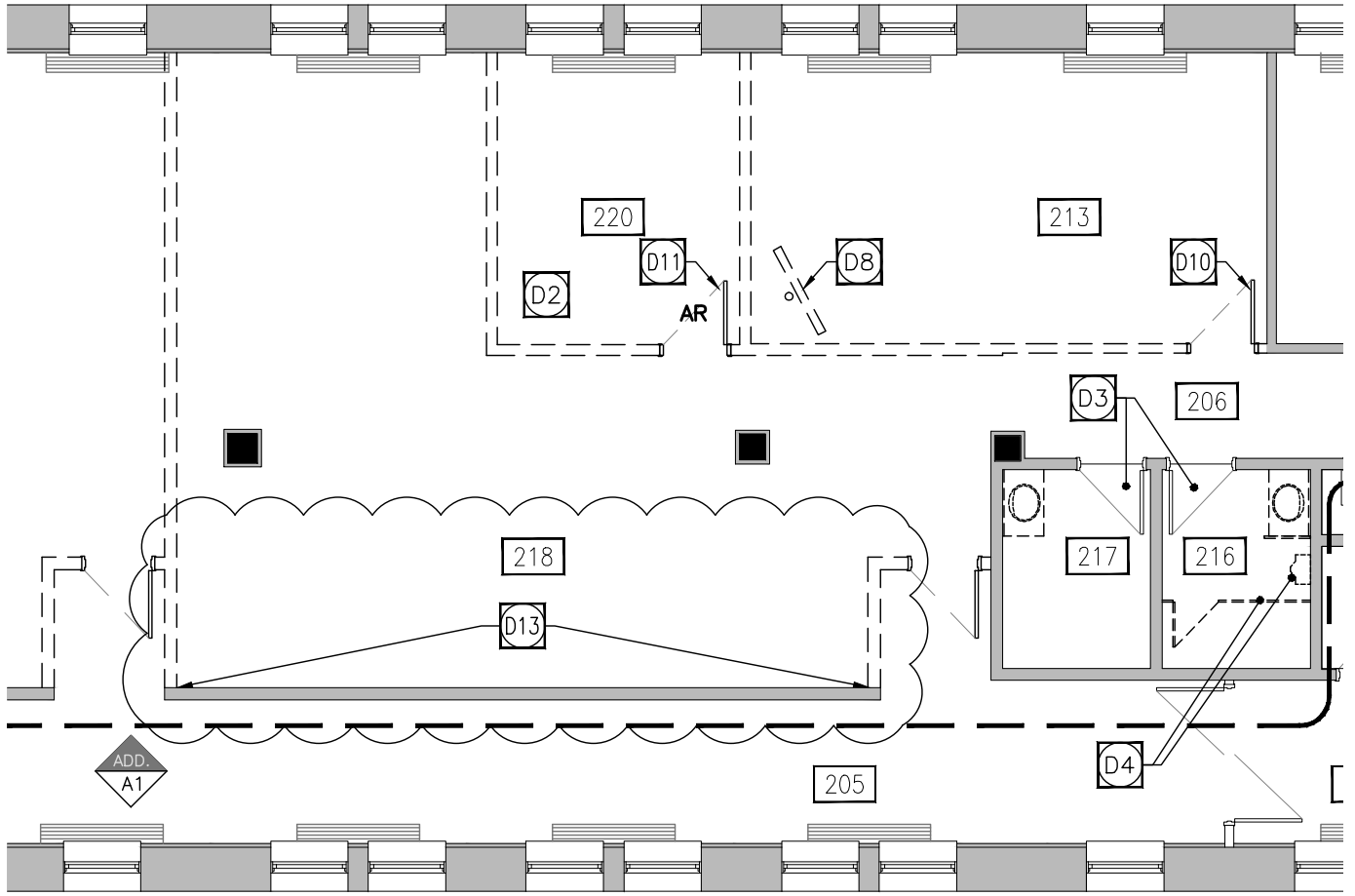

CLIENT
 COMMISSION DES CHAMPS DE
 BATAILLE NATIONAUX
 835 AVE. WILFRID LAURIER, QC

ARCHITECTE
 PLANIDESIGN
 105 CÔTE DE LA MONTAGNE, BUREAU 200
 QUÉBEC QC, G1K4E4 T418-694-1021
 PLANIDESIGN.COM

PROJET
 RELOCALISATION &
 RÉAMÉNAGEMENT NIVEAU 2

DESSIN
 A100 - EXTRAIT 1

CONCEPTION | **DESSINÉ** | **APPROUVÉ**
 M-E.B. | M-E.B./C.O. | R.McD.

SCEAU

DATE
 05-04-2018

NO PROJET
 17058

ÉCHELLE
 1:100

FEUILLE
 POUR ADDENDA A-01 | 1/5

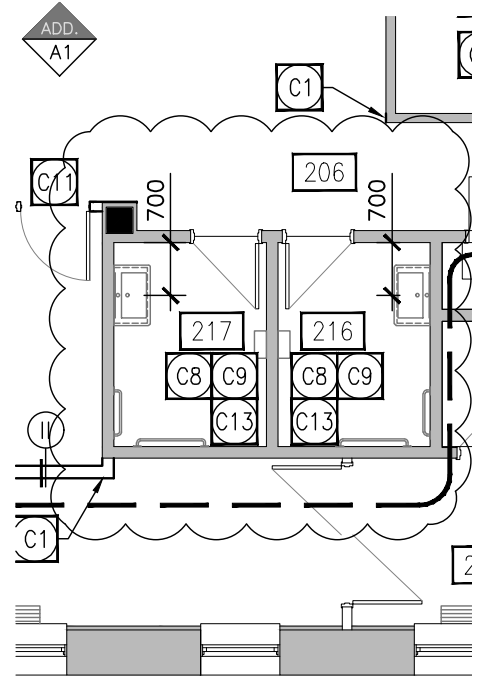
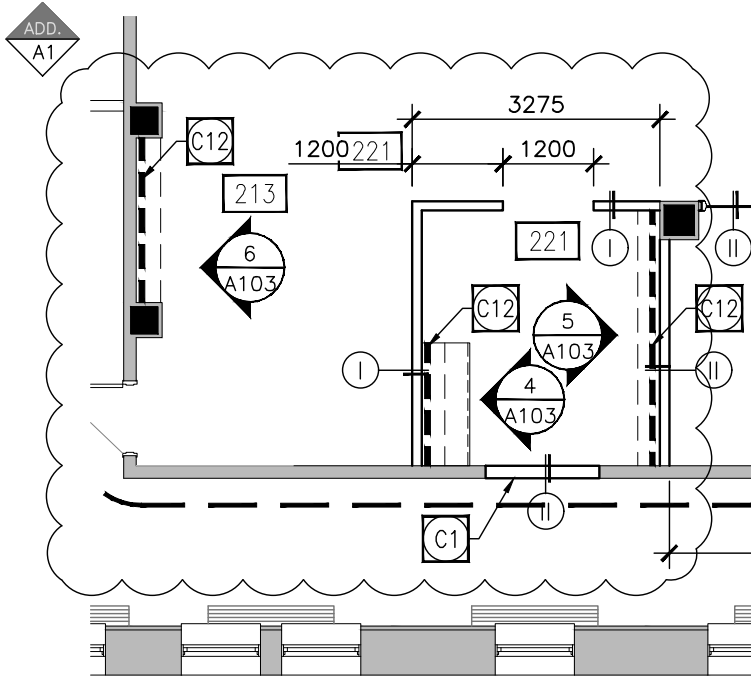

CLIENT
 COMMISSION DES CHAMPS DE
 BATAILLE NATIONAUX
 835 AVE. WILFRID LAURIER, QC

ARCHITECTE
 PLANIDESIGN

105 CÔTE DE LA MONTAGNE, BUREAU 200
 QUÉBEC QC, G1K4E4 T418-694-1021
 PLANIDESIGN.COM

PROJET
 RELOCALISATION &
 RÉAMÉNAGEMENT NIVEAU 2

DESSIN
 A101- EXTRAIT 2

CONCEPTION	DESSINÉ	APPROUVÉ
M-E.B.	M-E.B./C.O.	R.McD.

SCEAU
 ÉMISSION
 POUR ADDENDA A-01

DATE
 05-04-2018
 NO PROJET
 17058
 ÉCHELLE
 1:100
 FEUILLE
 2/5

ADD.
A1

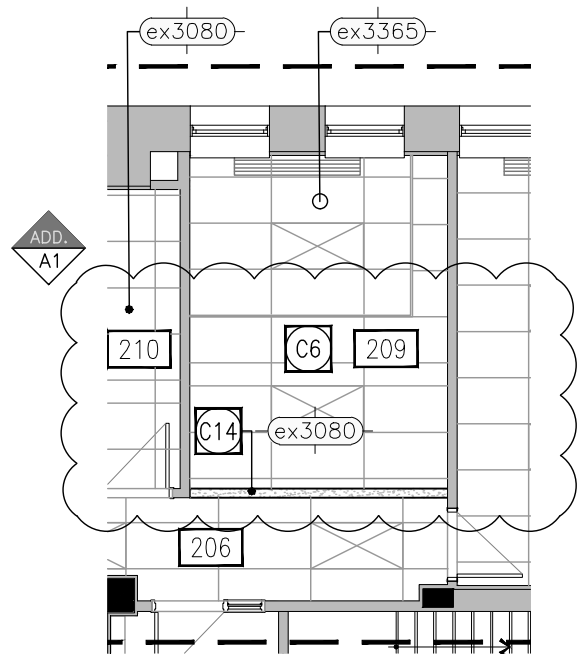
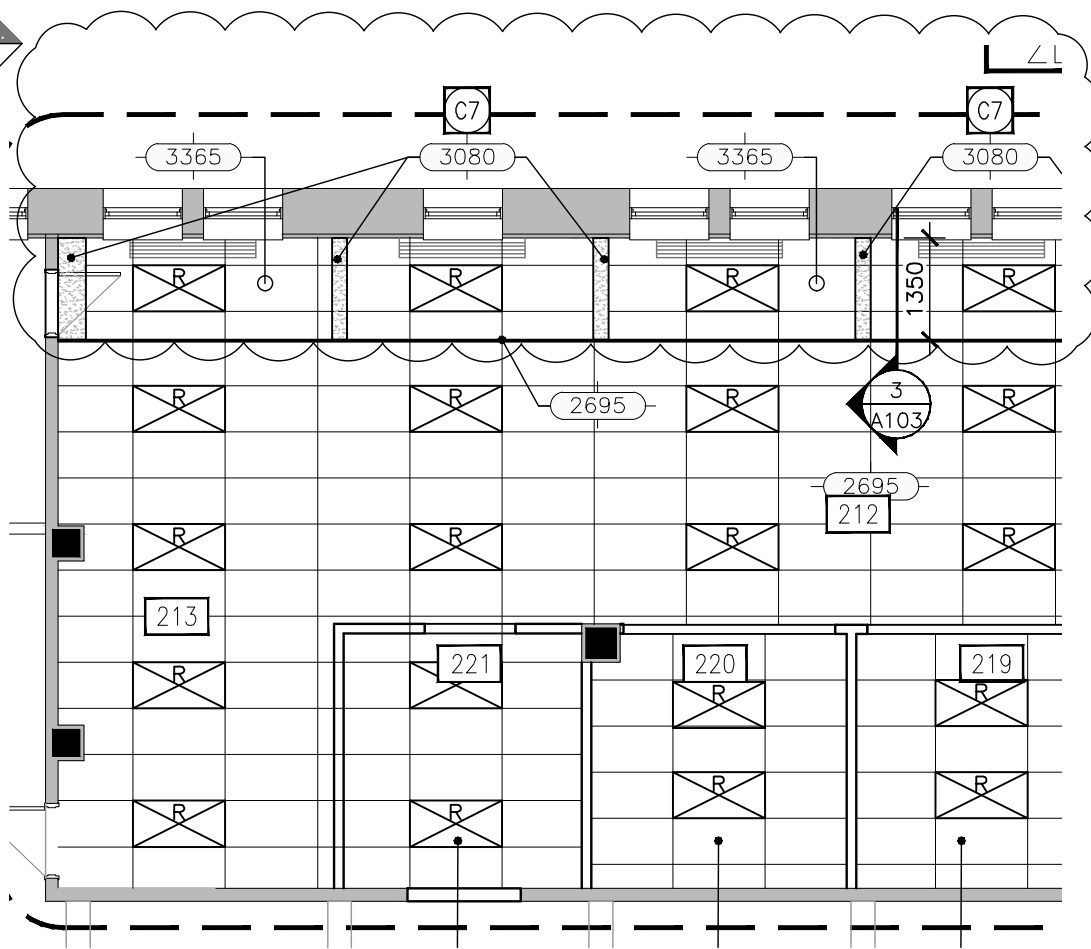

CLIENT
COMMISSION DES CHAMPS DE
BATAILLE NATIONAUX
835 AVE. WILFRID LAURIER, QC

ARCHITECTE
PLANIDESIGN

105 CÔTE DE LA MONTAGNE, BUREAU 200
QUÉBEC QC, G1K4E4 T418-694-1021
PLANIDESIGN.COM

PROJET
RELOCALISATION &
RÉAMÉNAGEMENT NIVEAU 2

DESSIN
A101 - EXTRAIT 3

CONCEPTION	DESSINÉ	APPROUVÉ
M-E.B.	M-E.B./C.O.	R.McD.

SCEAU
ÉMISSION
POUR ADDENDA A-01

DATE
05-04-2018
NO PROJET
17058
ÉCHELLE
1:100
FEUILLE
3/5

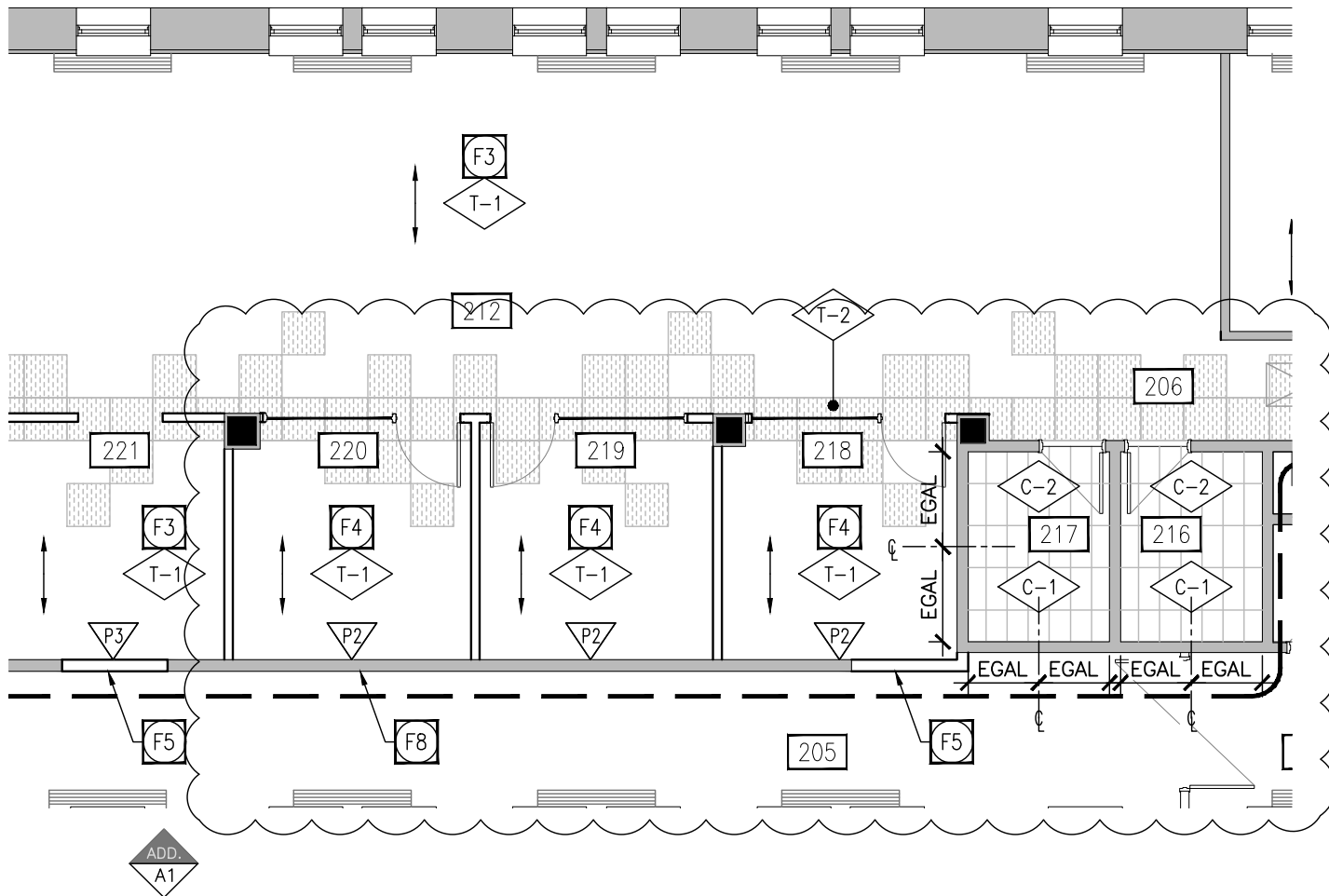

CLIENT
 COMMISSION DES CHAMPS DE
 BATAILLE NATIONAUX
 835 AVE. WILFRID LAURIER, QC

ARCHITECTE
 PLANIDESIGN

105 CÔTE DE LA MONTAGNE, BUREAU 200
 QUÉBEC QC, G1K4E4 T418-694-1021
 PLANIDESIGN.COM

PROJET
 RELOCALISATION &
 RÉAMÉNAGEMENT NIVEAU 2

DESSIN
 A102 - EXTRAIT 4

CONCEPTION	DESSINÉ	APPROUVÉ
M-E.B.	M-E.B./C.O.	R.McD.

SCEAU	DATE
	05-04-2018
	NO PROJET
	17058
	ÉCHELLE
	1:100
	FEUILLE
ÉMISSION	4/5
POUR ADDENDA A-01	

ADD.
A1

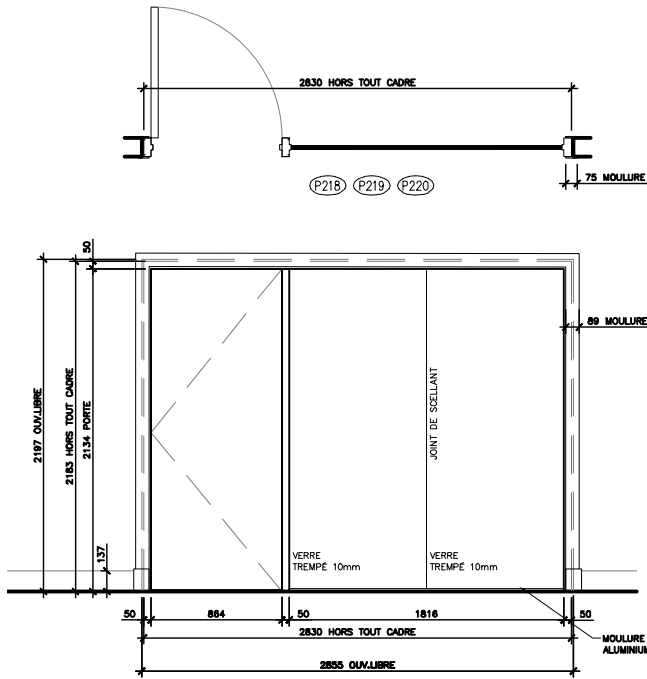

QUANTITÉ : 3

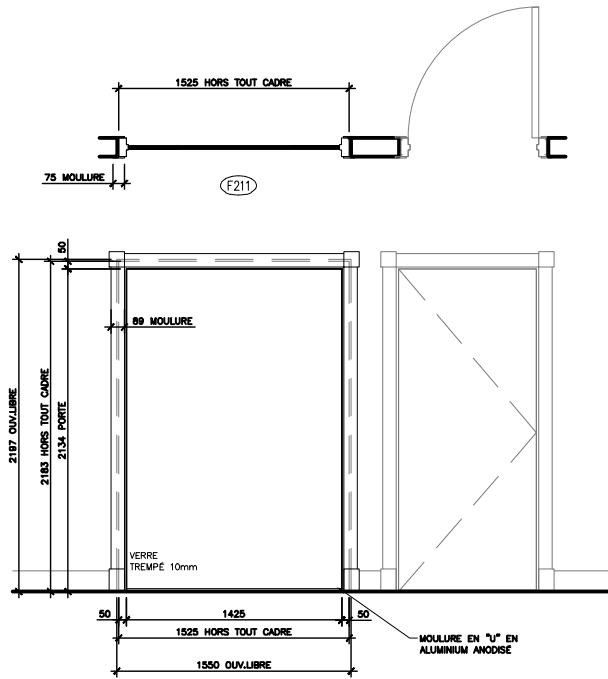

QUANTITÉ : 1

1 ÉLÉVATION - P218-P219-P220
A103 PORTES & CADRES - ÉCHELLE: 1/20

PORTE À ÂME PLEINE RÉCUPÉRÉE ET NOUVEAU CADRE EN BOIS (MERISER) À TEINDRE ET VERNIR.
MOULURATION EN BOIS (MERISER) DE MÊME PROFIL QUE L'EXISTANT À TEINDRE ET VERNIR.
FINI PORTE, CADRE ET MOULURATION: TEINTURE À ESSUYER XPRT GT-478 DE GUDDEN (MINIMUM DE TROIS COUCHES À APPLIQUER POUR APPAREILLER À L'EXISTANT).
QUINCAILLERIE:
-3 PAIRES DE CHARNIÈRES RÉCUPÉRÉES
-1 SERRURE* FONCTION BUREAU RÉCUPÉRÉE
-1 COUPE-SON RÉCUPÉRÉ OU NOUVEAU TEL QUE GF12*PÉRIMÈTRE NOIR de UNIQUE
-1 BUTOIR RÉCUPÉRÉ
*SYSTÈME DE CLÉ: À COORDONNER AVEC LE PROPRIÉTAIRE EN FONCTION DES BESOINS DU LOCATAIRE.



2 ÉLÉVATION - F211
A103 FENESTRATION - ÉCHELLE: 1/20

PORTE À ÂME PLEINE RÉCUPÉRÉE ET NOUVEAU CADRE EN BOIS (MERISER) À TEINDRE ET VERNIR.
MOULURATION EN BOIS (MERISER) DE MÊME PROFIL QUE L'EXISTANT À TEINDRE ET VERNIR.
FINI PORTE, CADRE ET MOULURATION: TEINTURE À ESSUYER XPRT GT-478 DE GUDDEN (MINIMUM DE TROIS COUCHES À APPLIQUER POUR APPAREILLER À L'EXISTANT).

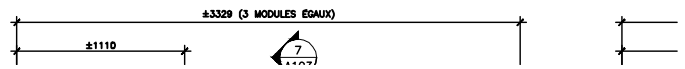

CLIENT
COMMISSION DES CHAMPS DE
BATAILLE NATIONAUX
835 AVE. WILFRID LAURIER, QC

ARCHITECTE
PLANIDESIGN

105 CÔTE DE LA MONTAGNE, BUREAU 200
QUÉBEC QC, G1K4E4 T418-694-1021
PLANIDESIGN.COM

PROJET
RELOCALISATION &
RÉAMÉNAGEMENT NIVEAU 2

DESSIN
A103 - EXTRAIT 5

CONCEPTION | DESSINÉ | APPROUVÉ
M-E.B. | M-E.B./C.O. | R.McD.

SCEAU
DATE
05-04-2018
NO PROJET
17058
ÉCHELLE
1:50
FEUILLE
POUR ADDENDA A-01
5/5